ΗΠΕΙΡΩΤΙΚΟΣ ΑΓΩΝ

ΠΕΜΠΤΗ 8 ΣΕΠΤΕΜΒΡΙΟΥ 1983
ΤΙΜΗ ΦΥΛΛΟΥ ΔΡΑΧ. 10
Ετος 57 ΑΡ. ΦΥΛΛΟΥ 15509

Ιδρυτής: ΕΥΘΥΜΙΟΣ ΤΖΑΛΛΑΣ
Διευθυντής: ΕΛΕΥΘΕΡΙΟΣ ΤΖΑΛΛΑΣ (1960 - 1983)

ΚΑΘΗΜΕΡΙΝΗ ΕΦΗΜΕΡΙΔΑ ΤΗΣ ΗΠΕΙΡΟΥ

ΑΠΟΨΕ ΤΟ ΒΡΑΔΥ

ΥΠΟΓΡΑΦΕΤΑΙ Η ΣΥΜΦΩΝΙΑ ΕΛΛΑΔΑΣ - Η.Π.Α. ΓΙΑ ΤΙΣ ΒΑΣΕΙΣ

ΑΘΗΝΑΙ 7—Υπογράφεται σήμερα τό απόγευμα στίς 7 η ελληνοαμερικανική συμφωνία γιά τίς βάσεις στήν Ελλάδα.

Σχετικά, ο κυβερνητικός εκπρόσωπος κ. Δ. Μαρούδας, έκανε τήν ακόλουθη δήλωση:

«Σήμερα (Πέμπτη) στίς 7 τό απόγευμα, θά υπογραφεί στό υπουργείο Εξωτερικών η μονογραφηθείσα, ήδη, συμφωνία γιά τίς αμερικανικές βάσεις στήν Ελλάδα.

Τήν συμφωνία θά υπογράψουν από ελληνικής πλευράς, ο υφυπουργός Εξωτερικών κ. Γιάννης Καψής καί από αμερικανικής πλευράς ο επιτετραμμένος τών ΗΠΑ στήν Αθήνα κ. Μπερλίντ, ο οποίος αντικαθιστά τόν απουσιάζοντα πρέσβυ τών ΗΠΑ κ. Στέρν.

Θά υπογραφούν τέσσερα κείμενα τής συμφωνίας, δύο στήν ελληνική γλώσσα καί δύο στήν Αγγλική.

Ταυτόχρονα θά υπογραφούν καί οι επιστολές πού θά ανταλλαγούν μεταξύ τών κυβερνήσεων Ελλάδας καί ΗΠΑ καί πού αναφέρονται στήν αμυντική βοήθεια.

Τήν επομένη ημέρα (Παρασκευή, 9 Σεπτεμβρίου) στίς 7 τό απόγευμα θά δοθούν στήν δημοσιότητα ταυτόχρονα στήν Αθήνα καί τήν Ουάσιγκτων τά υπογεγραμμένα κείμενα τής συμφωνίας, καθώς καί τά κείμενα τών επιστολών πού ανταλλάσσουν οι δύο κυβερνήσεις.

Επισημαίνεται ότι καί τά δύο κείμενα— τό ελληνικό καί τό αγγλικό—είναι εξ ίσου αυθεντικά καί ισοδύναμα, όπως άλλωστε ρητά αναφέρεται στήν ελληνοαμερικανική συμφωνία γιά τίς βάσεις».

ΤΟΥΡΚΙΚΟ ΣΧΟΛΙΟ

«Ο πρωθυπουργός Ανδρέας Παπανδρέου επέβαλε τίς θελήσεις του στόν Αμερικανό πρόεδρο Ρόναλντ Ρήγκαν καί έτσι επετεύχθη η συμφωνία γιά τίς αμερικανικές βάσεις», γράφει σήμερα σέ πρωτοσέλιδο δημοσίευμά της η τουρκική εφημερίδα «Γκιουναιντίν».

Η ίδια εφημερίδα επισημαίνεται ότι οι ΗΠΑ «υποχώρησαν στό θέμα τής καταληκτικής έννοιας τής συμφωνίας καί αποδέχθηκαν τήν ελληνική θέση».

Τουρκία : « Ο κ. Παπανδρέου επέβαλε τίς θελήσεις του στόν Ρήγκαν καί έτσι επετεύχθει η συμφωνία γιά τίς βάσεις »

ΕΝΗΜΕΡΩΣΕ ΧΘΕΣ ΤΟΝ ΠΡΟΕΔΡΟ Ο ΠΡΩΘΥΠΟΥΡΓΟΣ

ΑΘΗΝΑ, 7.- Συνεργασία μίας περίπου ώρας, σέ άριστο κλίμα, είχαν χθές τό πρωΐ ο Πρόεδρος τής Δημοκρατίας Κων. Κακλαμάνης και ο Πρωθυπουργός Ανδρέας Παπανδρέου, ανακοίνωσε ο κυβερνητικός εκπρόσωπος.

Σχετικά από τήν Προεδρία τής Δημοκρατίας εκδόθηκε η ακόλουθη ανακοίνωση:

«Ο Πρόεδρος τής Δημοκρατίας κ. Κων. Καραμανλής εδέχθη χθες σέ συνεργασία τόν Πρωθυπουργό κ. Ανδρέα Παπανδρέου, ο οποίος τόν ενημέρωσε γιά τήν γενική κατάσταση τής χώρας».

Σχετικά μέ τό περιεχόμενο τής συνεργασίας τού Προέδρου τής Δημοκρατίας και τού Πρωθυπουργού ο κυβερνητικός εκπρόσωπος δέν έκανε καμμιά ανακοίνωση.

Πάντως σύμφωνα μέ δημοσιογραφικές πληροφορίες ο Πρωθυπουργός κ. Παπανδρέου ενημέρωσε τόν Πρόεδρο τής Δημοκρατίας, γιά τήν επικειμένη υπογραφή τής ελληνοαμερικανικής συμφωνίας γιά τίς βάσεις, γιά τήν ελληνική πρωτοβουλία, για τήν αναβολή εγκατάστασης τών ευρωπυραύλων Πέρσιγκ και Κρούζ, τήν οποία όπως είναι γνωστό πρόκειται νά φέρει πρός συζήτηση ο υπουργός Εξωτερικών κ. Χαραλαμπόπουλος

ΣΚΟΤΩΣΕ ΤΗΝ ΓΥΝΑΙΚΑ ΤΟΥ

Κυνηγός ενώ καθάριζε τό κυνηγετικό του όπλο, αυτό εκπυροσκρότησε καί σκότωσε τήν γυναίκα του. Έγινε προχθές τό απόγευμα στήν Μαζαρακιά Θεσπρωτίας.

Ο Θωμάς Μπάλλας τού Θεοδώρου 38 χρόνων χειριστής μηχανημάτων έργων, στήν αυλή τού σπιτιού του καθάρισε τό κυνηγετικό όπλο (δικάννο) χωρίς όμως προηγουμένως νά τό ελέγξει αν είναι γεμάτο. Κατά λάθος πίεσε τήν σκανδάλη, μέ αποτέλεσμα νά εκπυροσκροτήσει τό όπλο καί τά σκάγια νά σκοτώσουν τήν γυναίκα τού δράστη Αθηνά 35 χρονών από τό Ελευθέριο Θεσπρωτίας.

Ο δράστης συνελήφθη.

ΟΙ ΕΠΙΤΥΧΟΝΤΕΣ ΣΤΟ ΕΚΚΛΗΣΙΑΣΤΙΚΟ ΛΥΚΕΙΟ ΒΕΛΛΑΣ

Ανακοινώθηκαν τά αποτελέσματα τών εισαγωμένων στό Εκκλησιαστικό Λύκειο Βελλάς γιά τό σχολικό έτος 1983—84. Κατά σειρά πέτυχαν οι εξής:

Ντούρος Χρήστος τού Δημητρίου μέ βαθμό (19.4)12)

Σπύρου Κυριάκος τού Ευαγγέλου μέ βαθμό (18.9)12)

Μαρτίνης Γεώργιος τού Ηλία μέ βαθμό (18.5)12)

Σαρρής Δημήτριος τού Κων)νου μέ βαθμό (18.5)13)

Μάντης Παναγιώτης τού Δημητρίου μέ βαθμό (18.2)13)

Δέλφας Νικόλαος τού Μιχαήλ μέ βαθμό (18.1)11)

Ακρίβος Γεώργιος τού Δημητρίου μέ βαθμό (18)

Μπάμπας Γεώργιος τού Χρήστου μέ βαθμό (18)

Ράπτης Γεώργιος τού Γρηγορίου μέ βαθμό (18)

Κώτσης Φίλιππος τού Κων)νου μέ βαθμό (17.11)12)

Ματακούλης Γεώργιος τού Δημητρίου μέ βαθμό (17.11)12)

Τσόγκας Πέτρος τού Θεοφάνη μέ βαθμό (17.9)12)

Γκαραλέας Θεόδωρος τού Κων)νου μέ βαθμό (17.10)14)

Γιαννόπουλος Μιχαήλ τού Δημητρίου μέ βαθμό (17.8)12)

Παππάς Κων)νος τού Αθανασίου μέ βαθμό (17.7)12)

Σχωρτσανίτης Γεώργιος τού Ιωάννου μέ βαθμό (17.6)13)

Παππάς Χρυσόστομος τού Γεωργίου μέ βαθμό (17.5)13)

Τέτσης Σπυρίδων τού Μιχαήλ μέ βαθμό (17.3)12)

Φροξυλιάς Παναγιώτης τού Κων)νου μέ βαθμό (17.3)12)

Μουσαφίρης Σπυρίδων τού Γεωργίου μέ βαθμό (17.2)13)

Τζαφλίδης Χρήστος τού Νικολάου μέ βαθμό (17.3)14)

Λάμπρος Δημήτριος τού Βασιλείου μέ βαθμό (17.1)13)

Γεωργόπουλος Παύλος τού Σπυρίδωνα μέ βαθμό (17.2)14)

Θεμελής Βασίλειος τού Ιωάννου μέ βαθμό (17)

Τέλης Βασίλειος τού Αριστοτέλη μέ βαθμό (17)

Μαγγιώρος Νικόλαος τού Χριστοφ. μέ βαθμό (17)

Λέτσιος Κων)νος τού Βασιλείου μέ βαθμό (16.13)14)

Γκαρτζονίκας Παναγιώτης τού Βασιλ. μέ βαθμό (16.12)13)

Σιντόρης Χρήστος τού Ιωάννου μέ βαθμό (16.10)12)

Τσιάβος Αναστάσιος τού Θεοδώρου μέ βαθμό (16.9)12).

Οι εισαγόμενοι καλούνται νά παρουσιαστούν γιά εγγραφή τό εργότερο μέχρι τήν Παρασκευή 16 Σ)μβρίου 1983 καί ώρα 13.30 τό μεσημέρι.

ΥΠΟΜΝΗΣΗ: Η Εκκλ)κή Παιδ)κή Ακαδημία Βελλάς θά εξακολουθήσει νά λειτουργεί μέ τό ίδιο καθεστώς πού ισχύει μέχρι σήμερα, μόνο αν δέν υπάρξει άλλη νομική ρύθμιση. Εάν υπάρξει άλλη νομική ρύθμιση οι παραπάνω εισαγόμενοι θά φοιτήσουν μόνο στό Εκκλ)κό Λύκειο.

η ΣΚΟΠΙΑ ΜΑΣ

Πολύ αργά γιά...δάκρυα

Μέ τή μεταπολίτευση, ο τότε πρωθυπουργος Εθνικής Ενότητας καί σημερινός πρόεδρος τής δημοκρατίας ένοιωσε τήν ανάγκη ιδεολογικής ανανέωσης τού κόμματός του. Ο έμπειρος πολιτικός ηγέτης κατάλαβε από τήν αρχή ότι δέν μπορούσε νά βασιστεί στούς κεντρώους ψηφοφόρους. Οι πολίτες τού ανένδοτου αγώνα καί τού 114 δέν ξεχνούσαν τίς ρίζες καί τήν ιστορία τους. Μιά ιστορία γεμάτη αγώνες ενάντια στή δεξιά καί τό παλάτι.

Από τήν άλλη πλευρά ο κ. Καραμανλής απομόνωσε εντελώς τή βασιλοχουντική ακροδεξιά καί τούς συνεργάτες της. Καί πρέπει νά παραδεχτούμε ότι τή γραμμή τήν ακολούθησε μέ συνέπεια τά χρόνια πού ήταν πρωθυπουργός, μέ λιγοστές—ελάχιστες θά λέγαμε εξαιρέσεις (κάτι Καραθανάσηδες κλπ.).

Ετσι, τό νέο κόμμα, η Νέα Δημοκρατία, απαρτίσθηκε από τούς δεξιούς πού δέν είχαν χουντική δραστηριότητα, καί μερικούς δοσίλογους τού Κέντρου τού 1965 (Παπασπύρου κλπ).

Ο διάδοχος τού κ. Καραμανλή Γεώργιος Ράλλης, παρά τή συμπάθειά του πρός τή βασιλευόμενη δημοκρατία, προσπάθησε νά συνεχίσει στόν ίδιο δρόμο. Όμως, όπως ο ίδιος λέει στό βιβλίο του γρήγορα βρέθηκε ανάμεσα στίς συμπλεγάδες Αβέρωφ--Παπακωνσταντίνου. Στίς εκλογές τού 81, μέ τήν ευλογία τών δύο αυτών κατ' εξοχήν εκφραστών τής ακροδεξιάς γραμμής η Ν.Δ. ολίσθησε σέ μιά δημοκρατική μειοδοσία.

Γιά τήν άγρα μερικών ψήφων, η Ν.Δ. έδινε δημόσια στή Θεσσαλονίκη συγχωρωχάρτι καί άνοιγε τίς πόρτες της στούς υμνητές καί συνεργάτες τής χούντας. Στά Γιάννινα ο Φλούδας, στή Θεσπρωτία ο Βεζδρεβάνης. πιό πέρα ο Δαμιανός καί δέ συμμαζεύεται. Τό σενάριο δέν εσωσε τή δεξιά από τόν καταποντισμό. Αν όμως οι ηγέτες τής δεξιάς χαρακτηρίστηκαν από έλλειψη διορατικότητας στήν εκτίμηση τής λαϊκής βούλησης, τό γεγονός ότι δέν αντιλήφθηκαν τό παιχνίδι καί τούς σκοπούς τής ακροδεξιάς αγγίζει τά όρια τής μωρίας.

Τά γογονότα μιλάνε μόνα τους:

Επί δυό περίπου χρόνια ο κ. Αβέρωφ δίνει ακραιφνή δεξιά γραμμή στό κόμμα του. Κι' όμως, εκεί πού θά περίμενε νά κερδίσει τίς... καρδιές τών ακροδεξιών, πρόσφατα άρχισαν νά εκδηλώνουν τήν... καλωσύνη τους: Στό Βίτσι ο Τσαλδάρης έφαγε ντομάτα καί οι νεολαίοι τής Ν.Δ. μάζεψαν άγριο ξύλο από τά χουντικά φασιστοειδή.

Προχθές η «Ακρόπολη», κατ' εξοχήν υποστηρίχτρια μέχρι πρό τινος τού κ. Αβέρωφ, σχεδόν τόν καθαίρεσε. Οι φήμες λένε γία απόσπαση μερικών πρώην χουντικών βουλευτών. γιά δημιουργία ακροδεξιού κόμματος, μέ ανοικτή υποστήριξη από τήν «Ακρόπολη».

Μέσα σ' αυτό τό αλαλούμ, ο κ. Αβέρωφ έκανε στροφή 180 μοιρών. Μίλησε γιά κεντρώα πολιτική, γιά μετριοπάθεια, γιά πάταξη τής πατριδοκαπηλείας.

Είναι πολύ αργά όχι μόνο γι' αυτόν αλλά ίσως καί γιά τό κόμμα του. Καί είναι κάτι πού δέν ευχόμαστε. Γιατί όπως έχουμε ξαναγράψει, η χώρα έχει ανάγκη από μακροχρόνιους, ΥΓΙΕΙΣ καί δημοκρατικούς πολιτικούς σχηματισμούς. Αν τό καταλάβουν γρήγορα οι νεοδημοκράτες έχουν μερικές ελπίδες σωτηρίας.

Κλοπή τσαντών στήν Κέρκυρα

Λίγο μετά τά μεσάνυχτα χθές, στά Γουβιά Κέρκυρα, άγνωστοι πού επέβαιναν σέ μοτοσυκλέττα άρπαξαν τήν τσάντα τής Αγγλίδας τουρίστριαςDOROTHY BURNS. Στήν τσαντα υπήρχαν 400 λίρες Αγγλίας σέ τράβελτσέκ, 130 λίρες Αγγλίας σέ χαρτονομίσματα 11.000 δραχ., τό διαβατήριο καί άλλα μικροαντικείμενα

Έκλεψαν όπλο...

Ένα κυνηγητικό όπλο καί 13.000 δραχ. σέ χαρτονομίσματα καί κέρματα έκλεψαν άγνωστοι από τό εστιατόριο τού Βασιλείου Μουζακίτη στόν Αγιο Στέφανο Αυλιωτών Κέρκυρας.

Παραιτήθηκε ο Δημ. Κουλουριάνος

Ο κ. Ποττάκης

Ο ΠΟΤΤΑΚΗΣ ΥΠΟΥΡΓΟΣ ΟΙΚΟΝΟΜΙΚΩΝ

ΑΘΗΝΑΙ 7—Μικρής εκτάσεως ανακατάταξη πραγματοποιήθηκε χθές στόν οικονομικό τομέα τής κυβέρνησης. Συγκεκριμένα ο υπουργός Οικονομικών Δημ. Κουλουριάνος υπέβαλε τήν παραίτησή του, γιά προσωπικούς λόγους, η οποία έγινε αποδεκτή από τόν πρωθυπουργό Ανδρέα Παπανδρέου. Τήν ανακοίνωση αυτή έκανε σήμερα τό μεσημέρι πρός τούς πολιτικούς συντάκτες ο κυβερνητικός εκπρόσωπος, ο οποίος πρόσθεσε ότι ο κ. Κουλουριάνος από αρκετό καιρό επιθυμούσε, γιά προσωπικούς λόγους νά απαλλαγεί τών καθηκόντων του.

Ο εκπρόσωπος σημείωσε επίσης ότι ο πρωθυπουργός Ανδρέας Παπανδρέου ευχαρίστησε τόν κ. Κουλουριάνο γιά τήν μέχρι τώρα προσφορά του στό κυβερνητικό έργο.

Εξ άλλου τήν Παρασκευή τό πρωΐ στίς 10.30 θά ορκιστούν ενώπιον τού προέδρου τής Δημοκρατίας ο μέχρι σήμερα υπουργός αναπληρωτής Εθνικής Οικονομίας Γιάννης Ποττάκης, ως νέος υπουργός Οικονομικών, ο κ. Κωστής Βαΐτσιος—μέχρι σήμερα υφυπουργός Εθνικής Οικονομίας—ως νέος υπουργός αναπληρωτής Εθνικής Οικονομίας καί ο πρώην υφυπουργός Βιομηχανίας κ. Δημ. Πιτσιώρης στή θέση δεύτερου υφυπουργού Οικονομικών, πού όπως είναι γνωστό παρέμενε κενή λόγω τής παραιτήσεως, πρό καιρού, τού κ. Παν. Ρουμελιώτη.

Ο κυβερνητικός εκπρόσωπος απαντώντας σέ ερώτηση αν ο κ. Κουλουριάνος πρόκειται νά αναλάβει κάποια άλλη θέση καί ειδικότερα αν πρόκειται να αναλάβει τήν διοίκηση τής Τράπεζας Ελλάδος, τόνισε ότι πρός τό παρόν θά παραμείνει εκτός κυβερνήσεως καί πρόσθεσε ότι «δέν υπάρχει τίποτα» περί αναλήψεως τής διοικήσεως τής Τραπέζης Ελλάδος.

Απαντώντας σέ ερώτηση αν πρόκειται νά γίνει κάποια ευρύτερη αναδόμηση στην κυβερνηση ο κυβερνητικος εκπρόσωπος υπογράμμισε μέ ιδιαίτερη έμφαση ότι «αναδόμηση δέν πρόκειται νά γίνει ούτε στό ορατό σύντομο μέλλον».

Τέλος ο κυβερνητικός εκπρόσωπος αφού έκανε τήν επισήμανση ότι μετά τήν παραίτηση τού κ. Κουλουριάνου οι αλλαγές στόν οικονομικό τομεα τής κυβερνησης «έγιναν από τήν ιδια οικονομική ομάδα» τονισε—απαντώντας σε ερώτηση αν πρόκειται να φύγει από τήν κυβέρνηση ο κ. Αρσένης—ότι «δέν υπάρχει κάτι τέτοιο» καί πρόσθεσε ότι «ο κ. Αρσένης έχει τήν ουσιαστική ευθύνη της οικονομικής πολιτικής σ' όλο τόν οικονομικό τομέα».

ΣΥΝΕΔΡΙΑΣΕ ΧΘΕΣ Η ΔΗΜΑΡΧΙΑΚΗ ΕΠΙΤΡΟΠΗ

Συνεδρίασε χθές η Δημαρχιακή επιτροπή καί ασχολήθηκε μέ τόν καθαρισμό θεμάτων πού θά περιεληφθούν στήν ημερήσια διάταξη τού ερχόμενου Δημοτικού Συμβούλιου.

Μεταξύ τών θεμάτων πού θά συζητηθούν είναι καί η ίδρυση εταιρείας Δήμου καί ΕΟΤ γιά τήν συνεκμετάλλευση τού ξενοδοχείου «Ξενία» μέ ποσοστό συμμετοχής 50% ο κάθε φορέας.

Σύμφωνα μέ τίς μέχρι τώρα πληροφορίες ο ΕΟΤ προτίθεται νά συνεταιριστεί μέ τόν Δήμο ο οποίος θάχει συμμετοχή μόνον στά κέρδη. Καί αυτό γιατί η σημερινή κυβέρνηση δέν θέλει νά δημιουργήσει προβληματικές δημοτικές επιχειρήσεις, αλλά αντίθετα νά ενισχύσει οικονομικά τούς ΟΤΑ.

Ένα ακόμη θέμα πού θά συζητηθεί είναι η ανάθεση τού ανδριάντα τού Ελευθερίου Βενιζέλου στόν γλύπτη κ. Παπαγιάννη καθώς καί ο προσδιορισμός τής ημέρας, μέσα στό Σεπτέμβρη, όπου θά γίνει αφιέρωμα στόν Δημήτρη Χατζή.

Κατά τήν αναφορά στόν συμπατριώτη μας λογοτέχνη θά γίνει ομιλία από τόν Λέανδρο Βρανούση.

ΤΑ ΕΡΓΑ ΠΟΥ ΘΑ ΓΙΝΟΥΝ ΣΤΟ ΔΗΜΟ ΜΕ ΤΟ ΠΡΟΓΡΑΜΜΑ ΚΑΤΑΠΟΛΕΜΗΣΗΣ ΑΝΕΡΓΙΑΣ

Ο «Η.Α.» δημοσιεύει σήμερα τά έργα πού θά γίνουν στήν πόλη μας από τό Ειδικό πρόγραμμα τού υπουργείου Εθνικής Οικονομίας γιά τήν καταπολέμηση τής ανεργίας.

Οπως είναι γνωστό τό πρόγραμμα αυτό φθάνει τά 60.000.000 δραχ. πού πρέπει ν' απορροφηθούν μέσα σέ 10 μήνες.

Κατασκευή ανωνύμου οδού μεταξύ Γυμνασίου Θηλέων καί παλαιού Νοσοκομείου Χατζηκώστα προϋπολογισμού 900.000 δραχ.

Κατασκευή ανωνύμου οδού πρός νέο κτίριο Πυροσβεστικής προϋπολογισμού 900.000 δραχ.

Επέκταση καί βελτίωση δικτύου υδρεύσεως σέ διάφοτα σημεία τής πόλεως προϋπολογισμού 4.200.000 δραχ.

Αντικατάσταση πλακών πεζοδρομίων καί επισκευή κρασπέδων επί τών κεντρικών οδών τής πόλεως προϋπολογισμού 8.000.000 δραχ.

Επούλωση λάκκων δι' ασφαλτομίγματος προϋπολογισμού 6.730.000 δραχ.

Πλακόστρωση οδού Μαρίκας Κοτοπούλη προϋπολογισμού 2.000.000 δραχ.

Φύτεμα δένδρων προϋπολογισμού 1.500.000 δραχ.

Καθαρισμός δάσους πάρκου Πυρσινέλλα προϋπολογισμού 500.000 δρχ.

Περιμετρική οδός Υπαλληλικών κατοικιών προϋπολογισμού 2.100.000 δραχ.

Επισκευή Στέγης Δημαρχιακού Μεγάρου προϋπολογισμού 1.660.000 δραχ.

Διαμόρφωση πεζοδρομίων γύρω από τό Κάστρο προϋπολογισμού 3.600.000 δραχ.

Διαμόρφωση χώρου κάτω από τά Λιθαρίτσια προϋπολογισμού 550.000 δραχ.

Καθαρισμός δάσους Περιλέπτου προϋπολογισμού 0.000 δραχ.

Κατασκευή οδού Καλπακίου καί πλατείας όπισθεν Ορφανοτροφείου προϋπολογισμού 8.050.000 δραχ.

Κατασκευή αποδυτηρίων στό αθλητικό Κέντρο Ζευγαριών προϋπολογισμού 5.000.000 δραχ.

Πλακόστρωση πεζοδρομίων Μεγ. Αλεξάνδρου—Βορείου Ηπείρου προϋπολογισμού 4.000.000 δραχ.

Αντικατάσταση ζευκτών καί σχιστολιθικών πλακών επικαλύψεως στέγης τών κτιρίων ΙΤΣ ΚΑΛΕ προϋπολογισμού 800.000 δραχ.

Επισκευή στέγης παλαιού Δημαρχείου προϋπολογισμού 700.000 δραχ.

Σύνολο 59.890.000 δραχ.

Νικολάτος : « Η ΚΥΒΕΡΝΗΣΗ ΜΑΣ ΕΔΩΣΕ ΟΤΙ ΕΜΕΙΣ ΖΗΤΗΣΑΜΕ »

«Μέ τήν νέα πολιτική πού εφάρμοσε η σημερινή κυβέρνηση ικανοποιήθηκαν όλα τά αιτήματα τού Δήμου σχετικά μέ τίς οικονομικές ενισχύσεις τής πόλης».

Αυτό ανακοινώθηκε χθές στούς δημοσιογράφους κατά τήν διάρκεια συνέντευξης Τύπου πού δόθηκε στό γραφείο τού κ. Δημάρχου.

«Οι πιστώσεις πού δόθηκαν υπογράμμισε ο αντιδήμαρχος Σάββας Νικολάτος, ο οποίος καί έκανε την ανακοίνωση, είναι περισσότερες από τίς δυνατότητες απορρόφησης πού έχει ο Δήμος.

Γιατί ας μήν ξεχνάμε ότι οι τεχνικές μας υπηρεσίες όταν ιδρύθηκαν κύριο αντικείμενο είχαν τήν επίβλεψη ορισμένων μικρών έργων.

Κύριος λοιπόν σκοπός τής σημερινής Δημοτικής Αρχής είναι νά οργανώσει τίς Τεχνικές Υπηρεσίες καί νά τίς καταστήσει ικανές γιά τήν επίβλεψη κατασκευής μεγάλων έργων».

ΟΙ ΕΡΓΑΤΕΣ ΤΟΥ Ο.Α.Ε.Δ. ΠΛΗΡΩΝΟΝΤΑΙ ΒΑΣΕΙ ΤΟΥ ΝΟΜΟΥ

«Οι εργάτες πού προσλήφθηκαν μέ βάση τό πρόγραμμα τού ΟΑΕΔ γιά τήν καταπολεμηση τής ανεργίας (Σ.Σ.: γιά τήν πόλη μας ήταν 19 εκατ.) πληρώνονται όσο ορίζει ο Νόμος».

Τήν ανακοίνωση αυτή έκανε χθές στούς δημοσιογράφους ο αντιδήμαρχος Σάββας Νικολάτος μέ τήν ευκαιρία τής συγκέντρωσης διαμαρτυρίας πού είχαν προγραμματίσει νά κάνουν στίς 7 χθές τό απόγευμα στήν αίθουσα τού Εργατικού Κέντρου οι εργάτες πού προσλήφθηκαν από τόν Δήμο μέ βάση τό πρόγραμμα τού ΟΑΕΔ.

Συνεχίζοντας ο κ. αντιδήμαρχος είπε ότι κύριο μέλημα τής Δημοτικής Αρχής πρίν ακόμη κάνει τίς προσλήψεις, ήταν νά απευθυνθεί στόν Επόπτη Εργασίας καί να ζητήσει απ' αυτόν διευκρινίσεις σχετικά μέ τά ποσά πού θά πρέπει νά πληρωθούν οι εργάτες.

Μέ βάση λοιπόν τίς αναλυτικές καταστάσεις πού έδωσε η Επιθεώρηση Εργασίας έγινεν καί οι μέχρι τώρα πληρωμές.

Η Δημοτική Αρχή δέχεται ότι τά ποσά πού παίρνουν οι εποχιακοί εργάτες είναι μικρότερα απ' αυτά πού παίρνουν οι μόνιμοι καί αυτό γιατί οι τελευταίοι έχουν ορισμένα επιδόματα καί τριετίες πού ανεβάζουν τό τελικό ποσό.

Υπογραμμίστηκε τέλος ότι η Δημοτική Αρχή δέν έχει καμμιά αντίρρηση νά πληρώσει μεγαλύτερο μεροκάματο, πλήν όμως σάν ΝΠΔΔ δέν μπορεί νά παραβλέψει τό Νόμο καί νά προχωρήσει σέ παράνομη αύξηση μισθών.

ΣΗΜΑΝΤΙΚΗ ΤΡΟΠΟΠΟΙΗΣΗ ΣΤΟ ΑΡΘΡΟ 16 ΤΟΥ Ν. Σ. ΓΙΑ ΤΗΝ ΥΓΕΙΑ

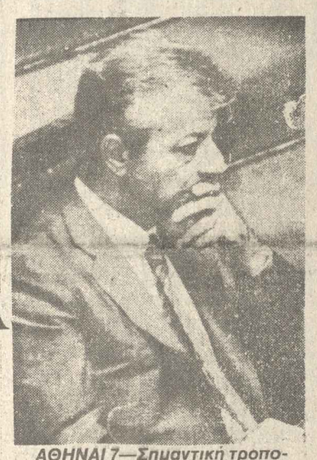

ΑΘΗΝΑΙ 7—Σημαντική τροποποίηση στό άρθρο 16 τού νομοσχεδίου γιά τήν υγεία, τό οποίο αναφέρεται στήν ένταξη τών κλάδων υγείας τών ασφαλιστικών ταμείων στό εθνικό σύστημα υγείας, έφερε σήμερα στή Βουλή, καί ψηφίστηκε κατά πλειοψηφία, ο υπουργός Υγείας καί Πρόνοιας κ. Παρασκ. Αυγερινός.

Η τροπολογία ορίζει: «Μέ τήν ολοκλήρωση εφαρμογής σέ όλη τήν χώρα τών διατάξεων τών παραγράφων 1 καί 2 τού άρθρου αυτού (Σ.Σ.: δηλ. από 1—1—1989), τά έσοδα τών ασφαλιστικών οργανισμών καί ταμείων τού κλάδου υγείας μεταφέρονται στόν προϋπολογισμό τού υπουργείου Υγείας καί Πρόνοιας. Ο τρόπος καί η διαδικασία τής μεταφοράς καθορίζεται μέ προεδρικό διάταγμα πού εκδίδεται μέ πρόταση τών υπουργών Υγείας καί Πρόνοιας καί Κοινωνικών Ασφαλίσεων καί μέ σύμφωνη τών αρμοδίων οργάνων τών ασφαλιστικών φορέων».

Ο υπουργός δήλωσε ότι η τροποποίηση έγινε μετά από συνεννόηση καί σέ συνεργασία μέ τούς ασφαλιστικούς φορείς οι οποίοι καί τό αποδεχθηκαν.

Καί συμπλήρωσαν:

«Η δημιουργία τού ενιαίου φορέα είναι απαραίτητη προϋποθεση γιά τό εθνικό συστημα.

Δέν μπορούμε νά μιλάμε γιά ΕΣΥ μέ τήν παρουσία δύο ή 383 κλάδων υγείας ασφαλιστικών οργανισμών».

Η Ν.Δ. χαρακτήρισε την τροπολογία «χωρίς αντικείμενο» καί δήλωσε ότι την καταψηφίζει γιατί δέν αφηνει ελευθερους τούς ασφαλισμένους στα «ευγενεί» ταμεία να αποφασίσουν γιά τήν ένταξή τους ή όχι στό ΕΣΥ.

Το ΚΚΕ ζήτησε η ένταξη τών ταμείων νά γίνεται μόνο μέ σύμφωνη γνώμη τού συνδικαλιστικού φορέα τών ασφαλισμένων καί δήλωσε ότι δέν ικανοποιείται από τήν τροποποίηση.

Απαντώντας σέ παρατηρήσεις βουλευτών τής αντιπολίτευσης, γιά τό αν συμμερίζεται παλαιότερες δηλώσεις του, όταν τό ΠΑΣΟΚ ήταν στήν αντιπολίτευση, υπέρ τών διεκδικήσεων τής ΟΤΟΕ, ο πρόεδρος τής Βουλής κ. Ι. Αλευράς δήλωσε, ότι η τροπολογία τού κ. Γερινού έχει γίνει δεκτή από τήν διοίκηση τής ΟΤΟΕ καί επομένως δέν μπορεί νά διαφωνεί αυτός ή οποιοσδήποτε άλλος αφο τή θέλουν ολι εκπρόσωποι τών τραπεζοϋπαλλήλων.

Η συζήτηση τών άρθρων τού νομοσχεδίου συσχετίζεται αύριο, γιά ενδέκατη ημέρα.

Ετοιμο τό νομοσχέδιο γιά τήν Δημόσια εκπαίδευση

ΑΘΗΝΑΙ 7— Ετοιμο είναι τό νομοσχέδιο γιά τή δημόσια εκπαίδευση καί θά κατατεθεί στή Βουλή αφού προηγουμένως συζητηθεί μέ τούς ενδιαφερόμενους φορείς. Τή δήλωση αυτή έκανε ο υπουργός Παιδείας Απ. Κακλαμάνης στή διάρκεια τής ομιλίας του στό Γ Πανελλήνιο Συνέδριο Φυσικής πού άρχισε σήμερα στήν Καλαμάτα.

Μέ τό νομοσχέδιο αυτό, πρόσθεσε ο κ. Κακλαμάνης, γίνεται ένα σημαντικό βήμα γιά τόν εκσυγχρονισμό καί τόν εκδημοκρατισμό τής πρωτοβάθμιας καί δευτεροβάθμιας εκπαίδευσης, αναφορικά μέ τήν οργάνωση, τή διοίκηση τούς στόχους καί τό περιεχόμενό της.

Ζητούν τόν διορισμό προσωρινής διοίκησης στό Ε.Κ.Α.

ΑΘΗΝΑΙ 7—Αίτηση 207 εργατικών σωματείων (121 της ΕΣΑΚ—Σ καί 86 της ΠΑΣΚΕ) συζητήθηκε σήμερα στό μονομελές Πρωτοδικείο Αθηνών.

Μέ τήν αίτησή τους αυτή τά παραπάνω εργατικά σωματεία ζητούν τόν διορισμό προσωρινής διοικήσεως στό ΕΚΑ προκειμένου νά πραγματοποιηθεί το συνέδριο πού διαρκώς το σημερινό Δ.Σ. τού Εργατικού Κέντρου σκοπίμως τό αναβάλει.

Με την αίτηση προτείνονται 11 συνδικαλιστές (κοινής αποδοχής τών αιτούντων) ως μέλη τού Δ.Σ. πού θά διορισθεί από τό δικαστήριο προσωρινά.

Τό Μονομελές Πρωτοδικείο εξέτασε μάρτυρες καί από τίς δύο πλευρές καί επιφυλάχθει νά εκδώσει την απόφασή του.

ΟΙ ΚΑΘΗΓΗΤΕΣ ΣΤΗΣΑΜΕ

Σύμφωνα με υπουργική απόφαση οι καθηγητές πού κληρώθηκαν γιά φοίτηση στή ΣΕΛΜΕ Ιωαννίνων υποχρεώνονται νά παρουσιαστούν στό Διευθυντή τής ΣΕΛΜΕ Ιωαννίνων γιά εγγραφή καί φοίτηση στίς 12—9—1983 καί ώρα 8 π.μ. (Κλασσικό Λύκειο Ιωαννίνων).

ΡΙΧΟΥΣΧΙ

ΑΘΗΝΑΙ 7—Δεν έχει τεθεί θέμα αυξήσεως τής τιμής τών καυσίμων δήλωσε ο υπουργός Ενεργείας καί Φυσικών Πόρων κ. Ε. Κουλουμπής.

Σχετικά μέ τά αποθέματα πετρελαιοειδών ο κ. Κουλουμπής διευκρίνισε ότι η χώρα μας τηρεί στην περίπτωση αυτή την σχετική κοινοτική οδηγία παρόλο πού άλλες χώρες έχουν μειωσει τα αποθεματα τους.

ΗΜΕΡΟΛΟΓΙΟ

ΠΕΜΠΤΗ
8
ΣΕΠΤΕΜΒΡΙΟΥ

ΕΤΟΣ 1983
Μην. 9 Ημέρ. 37
Αν. Ηλιου 06.02
Δυσης 18.45
Ελλην. 1 Βρ.

888
ΟΣΤΗΝ ΠΟΛΗ

ΑΝΑΓΚΗΣ

Αμεση δράση	100
Προσβάσιμη	199
Ι.Κ.Α.	26.4342
Σταθμός Κατερίνας	(0650 41.216
ΟΒΕΑΠΑ	104
ΕΛΠΑ	20.695

ΓΙΑ ΤΟΥΣ ΤΑΞΙΩΤΕΣ
ΠΡΑΚΤΟΡΕΙΑ ΚΤΕΛ

Αθήνων	26.286
Θεσ/νίκης	26.213
Ηγουμενίτσας	26.213
Πρεβέζης	25.014
Πατρών	25.014

ΤΑΞΙ

Στρατολογίας	28.888
28ης Οκτωβρίου	27.777
Κυτηρίας Πλατείας	25.651
Τζώρτζ Καλάντα	26.111
Πρακτ. Αθηνών	22.200
Ανω Πλατείας	27.111
Γεζεβόρμεισο	23.000
Λιβερί	22.222
Χατζή Πελερίν	20.555
Α.Τ.Ε.	28.444
Γυαλί Καφενέ	26.235
Πλατεία Πάρτης	31.111
Περάματος	21.111
Νεοπολ. Ζέρδα	31.000
Αγίας Αικατερίνης	35.991

ΣΙΝΕΜΑ

ΓΡΑΝΑΔΑ:
«Η μάνα του Νταβίντ»

ΣΙΝΕ - ΜΠΙΤΑ
«Όλα τάστε η γνώμη του έλλειπε»

ΟΡΦΕΥΣ:
«Ο νάρκο ειμαι εγω» (κον. ορφεα)

ΠΑΛΛΑΔΙΟΝ:
«Τα τσακάλια του κτιοκαμπου» (περιπέτεια)

ΤΙΤΑΝΙΑ:
«Τα τσακάλια του καρτέ ξαναγυρνουν» (περιπέτεια)

ΒΕΝΖΙΝΑΔΙΚΑ

Διανυκτερεύουν:
Παπαδόπουλος Νικ.Α. Γρεβένων, Ντάσης Εμμανουήλ Κοτσιανί

ΝΟΣΟΚΟΜΕΙΑ

Γεν. Νοσοκομείο	26.292
	33.461
Ασθενοφόρα	33.461
	26.496

ΦΑΡΜΑΚΕΙΑ

ΔΙΑΝΥΚΤΕΡΕΥΕΙ:
Κωνσταντίνου Σοφία, Παρασκλάβα 16
Τηλ. 37.470

ΔΗΜΕΡΕΥΕΙ:
Κούλα Αναστασία Βαλσυρίτου 33
Τηλ. 36.976

ΑΠΟΓΕΥΜΑ (5.30 - 9.00)
Βούρλος Χρήστος 28ης Οκτωβρίου 248 Τηλ. 27.678

ΗΠΕΙΡΩΤΙΚΟΣ ΑΓΩΝ
ΚΑΘΗΜΕΡΙΝΗ
ΕΦΗΜΕΡΙΣ ΤΗΣ ΗΠΕΙΡΟΥ

* Τροφεία Πανεπ/μίου ΙΤΑ ΕΓΚΑΤΑΣΤΑΣΕΩΣ:
Εξοχώς ΙΩΑΝΝΙΝΑ
ΠΑΡΥΤΗΣ:
ΕΥΘΥΜΙΟΣ ΤΖΑΛΑΣ
ΔΙΕΥΘΥΝΤΗΣ
1960 - 1983 ΕΛΕΥΘΕΡΙΟΣ ΤΖΑΛΑΣ
* ΙΔΙΟΚΤΗΣΙΑ ΛΟΥΚΙΑ ΕΛΕΥΘ. ΤΖΑΛΑΣ
* ΔΙΕΥΘΥΝΤΗΣ - ΕΚΔΟΤΗΣ: ΓΙΩΡΓΟΣ ΚΥΡΟΥΣΗς
Σολωμού 58
ΙΩΑΝΝΙΝΑ
* ΔΙΑΧΕΙΡΙΣΤΗς:
ΠΑΝΑΓΙΩΤΗΣ ΒΛΑΧΟΣ
Τηλ. 25.771
* ΥΠΕΥΘΥΝΟΣ ΤΥΠΟΓΡΑΦΕΙΟΥ
ΓΡΗΓΟΡΗΣ ΚΥΡΟΥΣΗς
ΤΗΛΕΦΩΝΑ 888
* ΚΕΝΤΡΙΚΑ γραφεία Πανεπιστημίου 27
* Λογιστήριο 25.771
* Γραφεία 26.301
* ΕΓΚΑΤΑΣΤΑΣΕΙΣ ΑΕΟΥΣ Α΄2
Τηλ. 61.455, 61.584
* ΔΙΑΦΗΜΙΣΤΙΚΟ ΤΜΗΜΑ
Τηλ. 51.584

ΣΥΝΔΡΟΜΕΣ
Συνδρομή ιδιωτων ετησία 3.000
Δήμων - Κοινοτήτων - Τραπεζών Οργανισμων Δημ. Δικαίου 4.000

ΕΡΤ ΤΟ ΣΗΜΕΡΙΝΟ ΠΡΟΓΡΑΜΜΑ ΕΡΤ 2 ΤΗΛΕΟΡΑΣΗ

ΕΡΤ Τηλεόραση — Επιμέλεια Π. Τιδής — ΕΡΤ 2

16.15 ΜΕΖΟΥ ΕΙΚΟΣΙ ΑΓΩΝΕΣ ΜΑΡΟΥΚΙ 1983
18.00 ΟΙ ΠΕΡΙΠΕΤΕΙΕΣ ΤΟΥ ΜΑΝΤΑΝΟΥΛΗ
Κινούμενα σχέδια.
Επεισόδιο 18ο.
18.05 ΧΑ'ΝΤΙ
Επεισόδιο 21ο:
«Η απόφαση της Χάντι».
18.30 ΕΙΔΗΣΕΙΣ
18.40 Η ΚΥΠΡΟΣ ΚΟΝΤΑ ΜΑΣ
Θέματα από τη Μεγαλόνησο.
18.55 ΜΟΥΣΙΚΕΣ ΣΤΙΓΜΕΣ (ΕΠΑΝΑΛΗΨΗ)
Με την Αιμιλία Σαρρή και τον Νικόλα Μητσοβο.
19.15 ΜΙΚΡΑΣΙΑΤΙΚΗ ΚΑΤΑΣΤΡΟΦΗ (ΕΠΑΝΑΛΗΨΗ)
Ντοκιμαντάρ της Πόπης Ἄλκιολή.
20.30 Γ'83
Τηλεοπτικό παιχνίδι για νέους από 8 έως 108 χρονών που παρουσιάζουν Δ.Δημήτρης Πιστιος και η Χριστίνα Θεοδωροπούλου.
21.00 ΕΙΔΗΣΕΙΣ
21.50 ΕΛΛΗΝΙΚΟΣ ΚΙΝΗΜΑΤΟΓΡΑΦΟΣ
«Τρεις άγαπης - ώρες πολέμου»
Ταινία του Πάνου Κονέλλη σε σκηνοθεσία Ἀντώνη Τέμπου.
Παίζουν: Ἀφροδίτη Γρηγοριάδου, Θύρων Πολίτης, Ἐλένη Ζαφειρίου
23.30 ΣΤΑ ΣΥΝΟΡΑ ΤΗΣ ΦΑΝΤΑΣΙΑΣ

Ἀμερικανική σειρά φαντασίας και μυστηρίου, παραγωγής 1959 - '60 - '61, βραβευμένη με πέντε ΕΜΜΥ.
Επεισόδιο 12ο:
«Οι εισβολείς»
24.00 ΕΙΔΗΣΕΙΣ
ΕΚΠΑΙΔΕΥΤΙΚΗ
15.45 Γαλλικά (24')
16.00 Ἀγγλικά (24')

21.55
ΜΕΤΑ ΤΗΝ ΕΠΑΝΑΣΤΑΣΗ

Κάποια στιγμή ο Τζόφεντ συνειδητοποιεί ότι κινδυνεύει. Διπλά στή μέση, πρώτα από τους Βρετανούς και μετά από τον δεδομένο Σταρβλ. Ἀποφασίζει ὁριστικά ὁτι ἡ τελευταία στιγμή τήν σώζει κάποιος, που δεν θά μαθεί ποτέ ὁτι ἤταν ὁ πατέρας του "Ἄβραμ».

Ο Τζόφεντ ἀρχίζει συνέχεια πηγαίνει κοντά στόν ἀρχαιο θεο του Τζέι, ὁταν ἀμως αὐτός πεθαίνει ἡ θεία του Χάρετ τόν ἀλέγει. Ἀποφασίζει νά ξαναμμπεί στή θάλασσα. Μετά ὁπό ἑνία χρόνια ταξίδια ἐπιστρέφει κι μαθαίνει ὁτι ἡ θεία του ἔχει παντρευτεί μέ τόν Πίγκοτ, πού σπαταλά τήν περιουσία της...
Σκηνοθεσία: Σύνταγμ. Λέγκερ
Σενάριο: Ἀντρέ Λέκκ
Παίζουν: Ρόντυ Μάντοωθ
Μάρτιν Μίλερ
Μπάρμπαρα Ρίας
Τζόρτζ Ντίλλη.
● Το επεισόδιο επαναλαμβάνεται λόγω της βλάβης τοῦ ἀποστατοῦμού τῆς ΔΕΗ.

17.30 ΕΙΔΗΣΕΙΣ
17.45 Ο ΔΡΟΜΟΣ ΤΩΝ ΠΕΡΙΣΤΕΡΙΩΝ.
Παιδικὴ ἀγγλική σειρὰ κινουμένων σχεδίων
Σενάριο: Μάικλ Κόουλ.
Παραγωγός: Κλίφφορντ Γίλς.
18.00 ΤΟ ΠΑΡΑΜΥΘΙ ΤΩΝ ΜΕΓΑΛΩΝ
Παιδικὸ πρόγραμμα.
Κείμενα - σύνθετη τραγουδιῶν: Ἰφιγ. Γιανναντοῦλου.
Ἔρευνα θεμάτων: Κώστας Λιναιωνάς
18.20 ΕΛΛΑΔΑ ΚΑΙ ΘΑΛΑΣΣΑ
Ἐκπομπὴ τοῦ ΓΕΝ.
18.35 ΑΝΘΟΛΟΓΙΑ ΤΗΣ ΓΑΛΛΙΚΗΣ ΖΩΓΡΑΦΙΚΗΣ: 19ος ΑΙΩΝΑΣ: Ο ΡΟΜΑΝΤΙΣΜΟΣ
Γαλλική παραγωγή ἐξῆ ἐπεισοδίων γύρω ἀπό τήν ἐξέλιξη τῆς ζωγραφικῆς.
18.50 ΣΤΟΥΣ ΔΥΟ ΤΡΙΤΟΣ ΔΕΝ ΧΩΡΕΙ
Ἀμερικανική χιουμοριστική παραγωγή, διάρκειας 14 ἐπεισοδίων.
Ἐπεισ. 14ο: «Ὲς καφέ, τσαί ἡ τόν Τζάκ».
19.20 ΑΓΩΝΗ ΓΡΑΜΜΗ
Κοινωνική σειρὰ πού παρουσιάζει τήν ἀπομόνωση τῶν κατοίκων ἑνός νησιοῦ τής ἀγωνίας χωρίς.
Ἐπεισ. 5ο.
20.00 Η ΕΝΗΜΕΡΩΣΗ ΤΩΝ ΑΓΡΟΤΩΝ
Ἐνημερωτική ἐκπομπὴ τοῦ Ὑπουργείου Γεωργίας.
20.30 ΟΚΤΩΜΙΣΤ
Δημοσιογραφικὴ ζωντανὴ ἐκπομπή.
21.00 ΜΟΥΣΙΚΟ ΠΡΟΓΡΑΜΜΑ
Κλασικὴ μουσική.
Μπετόβεν-Τσαϊκόβσκυ.
21.30 ΜΟΝΟΓΡΑΜΜΑ
Σύγχρονες προσωπικότητες αὐτοβιογραφοῦνται.
«Βόσυν Κατρσκι» χαρόκτερ.
21.55 ΜΕΤΑ ΤΗΝ ΕΠΑΝΑΣΤΑΣΗ
Ἀμερικανική σειρὰ πού ἀλκολογοῦνται σε 4 ἐ. ἐ. ἐ.

ΜΟΝΙΜΗ ΕΚΘΕΣΗ ΣΕ ΔΗΜΟΤΙΚΟ ΧΩΡΟ ΖΗΤΟΥΝ ΟΙ ΑΣΗΜΟΥΡΓΟΙ

Μέ επιστολή του πρός τό Δήμο Ιωαννιτών τό Σωματείο Ασημουργών «Η Γιαννιώτικη Τέχνη» ζητάει τήν δημιουργία μόνιμης έκθεσης ειδών λαϊκής τέχνης σέ κατάλληλο Δημοτικό χώρο.

Η επιστολή αναφέρει τά εξής:

*** *** ***

«Κατά καιρούς γίνονται στά Γιάννενα διάφορες εκδηλώσεις καί στά πλαίσια αυτών καλούμεθα καί εμείς νά εκθέσουμε τά προϊόντα μας, αλλά λόγω τού προχείρου καί εφήμερου τών εκδηλώσεων αυτών δέν προβάλονται όπως πρέπει τά προϊόντα τής λαϊκής μας τέχνης.

Γιά νά επιτευχθεί η καλύτερη προβολή τους προτείνουμε νά δημιουργηθεί στά Γιάννενα μόνιμη έκθεση ειδών λαϊκής τέχνης σε κατάλληλο Δημοτικό χώρο, κατάλληλα διαμορφωμένο και διακοσμημένο, διότι πρέπει νά γίνει κατανοητό ότι η επιτυχής οργάνωση καί διακόσμηση επιτυγχάνει τήν προβολή και εξύψωση, αντίθετα οι πρόχειρες καί εφήμερες εκθέσεις τά υποβαθμίζουν.

Η πρότασή σας νά γίνει τώρα η ματαιωθείσα τό καλοκαιρι έκθεση μας μάς βρίσκει αντίθετους καί γιά τό ότι ο χρόνος είναι ακατάλληλος διότι βρισκόμαστε στό τέλος τής τουριστικής περιόδου.

Δέν παραλείπουμε νά σάς γνωρίσουμε ότι μία μόνιμη έκθεση πρέπει νά γίνει μετά από συνεργασία τών αρμοδίων επ' αυτού φορέων τής πόλης όπως Επιμελητηρίων, ΕΟΜΜΕΧ, Νομαρχίας, Σωματείου μας κλπ...».

Μετά τιμής
Ο Πρόεδρος
Δημήτριος Μαντζαβίνος
Ο Γ. Γραμματέας
Γεώργιος Λυδίκος

Μετά απ' αυτό η αναβληθείσα τόν Αύγουστο καί προγραμματισθείσα γιά τόν Σεπτέμβριο Έκθεση Ειδών Λαϊκής Τέχνης αναβάλλεται.

ΜΕ ΤΟΝ ΦΑΚΟ ΤΟΥ «Η.Α.» ΣΤΗΝ ΠΟΛΗ

Με εγγραφό της πρός τόν Δήμο Γιαννίνων η Διεύθυνση Υγιεινής τής Νομαρχίας Ιωαννίνων καταγγέλει ότι ο βόθρος τού ξενοδοχείου «Βυζάντιο» έχει ξεχειλίσει καί αποτελεί εστία μόλυνσης.

Τό γεγονός αυτό σέ συνδυασμό καί με τό ότι στήν περιοχή πού ειναι τό ξενοδοχείον λειτουργεί τό παζάρι δημιουργεί επιπρόσθετο κίνδυνο γιά τήν υγεια τών κατοίκων τής περιοχής.

*** *** ***

Στήν στήλη έφτασε μία πρόταση γονέα μαθητού. Τήν δημοσιεύουμε καί ελπίζουμε κάποιος νά ενδιαφερθεί.

*** *** ***

* Από τήν 1 Σεπτεμβρίου τά σχολεία άνοιξαν γιά νά δεχτούν στήν αγκαλιά τους τό μαθητόκοσμο.

Αρκετά όμως σχολεία καί ιδιαίτερα τά σχολεία τής Πόλης τών Ιωαννίνων δέν διαθέτουν κατάλληλα διδακτήρια τόσο από πλευράς επάρκειας χώρου, όσο κι από πλευράς εμφάνισης. Δίνουν τή μορφή εγκαταλειμμένου σπιτιού.

Τό προσωπικό τών σχολείων κάνει φιλότιμες προσπάθειες γιά τήν αντιμετώπιση τών προβλημάτων μικροεπισκευών καί ασπρισμάτων με πρόχειρα μέσα καί λύσεις, γιατί οι πιστώσεις, γιά επισκευές καί συντήρηση τών σχολείων, είναι ελάχιστες.

Τά Αγαθοεργά Καταστήματα έχουν αναλάβει τήν ανέγερση νέου διδακτηρίου καί αδυνατούν να συμπαραστεθούν στό δύσκολο έργο τών δασκάλων γιά συντήρηση τών σχολείων, πού είναι, κατά τό μεγαλύτερο μέρος, δικά τους.

Τό συγκρότημα τής ΚΑΠΛΑΝΕΙΟΥ ΣΧΟΛΗΣ γιά παράδειγμα, έχει τρία χρόνια νά συντηρηθεί καί ασπρισθεί. Πέρα από τήν εμφάνιση ενός διδακτηρίου υπάρχουν καί λόγοι υγείας πού επιβάλλουν τήν συντήρησή του. Κάθε χρονιά σημειώνονται κρούσματα λοιμωδών νόσων καί η απολύμανση τών διδακτηρίων είναι αναγκαία.

Προτείνουμε: Αντί τής διασποράς τών ελάχιστων πιστώσεων που διατίθενται γιά συντήρηση σχολείων καί οι οποίες εξανεμίζονται καί δέν επαρκούν για κανένα σχολειό, νά συγκροτούνται κάθε καλοκαιρι συνεργεία από άνεργους τεχνίτες (σοφατζήδες, ελαιοχρωματιστές κ.λ.π.) με ευθύνη τού Νομοταμείου, τά οποία νά αναλαμβάνουν τή συντήρηση τών σχολείων κατά τούς μήνες διακοπής τών μαθημάτων ακόμη καί περιοδικά ανά διετία γιά τό κάθε διδακτήριο. Έτσι πιστεύουμε πώς θά γίνεται καί έγκαιρη αντιμετώπιση τών προβλημάτων αλλά καί αρκετή οικονομία αφού θά υπάρχει ενιαίος προγραμματισμός καί εκτίμηση τών αναγκών κάθε σχολείου.

Η πρόταση αυτή γίνεται από διάθεση συμβολής στήν αντιμετώπιση ενός καυτού προβλήματος καί όχι από διάθεση άσκησης κριτικής γιά τυχόν παραλείψεις της πολιτείας, που πάντα δέχεται τήν κακή κριτική καί καταλαβαίνει γιά τίς ελλείψεις πού παρατηρούνται κάθε φορά. Προσωπικά δέν επιζητούμε δάφνες καί δέν υπογράφουμε τήν πρότάση αυτή για τό σκοπό αυτό».

*** *** ***

*ΕΓΙΝΕ λοιπόν τό παζάρι...Τά χάλια του τά θλέπει κανένας κάθε μέρα άν τύχει καί πάει πρός τά κεί... Όσο γιά τίς...φτηνές τιμές κι αυτές τίς θλέπουν οι Γιαννιώτες αφού πρώτα αγοράσουν καί τίς συγκρίνουν μετά μέ τίς τιμές τών τοπικών καταστημάτων.

Τελικά αλήθεια, οι τοπικές Αρχές, ο Εμπορικός Σύλλογος καί τά Επιμελητήρια, πώς ανέχθηκαν αυτή τήν κατάσταση;

Μέχρι καί παράταση -μόνοι τους- έδωσαν στό παζάρι, οι πανηγυριώτες καί κανένας δέν τούς μίλησε. Δέν αποκλείεται νά δώσουν κι άλλη παράταση μέχρι τέλους Σεπτεμβρίου... Ποιός θά τούς ενοχλήσει; Φυσικά κανένας...

Μετά μιλάμε γιά Εμπορική Έκθεση...Ποιός θά τήν κάνει; ο Δήμος; Ο Νομάρχης; Οι εφημερίδες τής δεξιάς; Ο Εμπορικός Σύλλογος; Τά Επιμελητήρια; Μία ζωή παζάρι, παζαριώτες, παράγκες καί...«περάστε παρακαλώ ωραίος χαλβάς Φαρσάλων...».

ΓΙΑΝΝΙΩΤΗΣ

ΚΑΤΑΖΗΤΕΙΤΑΙ ΑΛΛΟΔΑΠΟΣΓΙΑ ΠΛΑΣΤΑ ΔΟΛΛΑΡΙΑ

ΑΘΗΝΑΙ 7—Καταζητείται από τήν χωροφυλακή Καστοριάς ένας αλλοδαπός μάλλον Πολωνός, ο οποίος, τό απόγευμα τής Δευτέρας, δήλωσε στόν γουνέμπορο Ιω. Δέδε τά στοιχεία Βόλφαγκ Στεϊν καί αγόρασε γουναρικά αξίας 1.605.000 δραχ. τά οποία πλήρωσε μέ χαρτονομίσματα τών 100 δολλαρίων ΗΠΑ. Χθές τό πρωί ο γουνέμπορος μετέβη στό Υποκατάστημα τής Τραπέζης Πίστεως γιά νά δραχμοποιήσει 4.000 δολλάρια, εκεί δέ διαπιστώθηκε ότι ήσαν πλαστά. Ο Δέδες παρέδωσε στήν χωροφυλακή γιά έρευνα 15.200 δολλάρια.

Στή Διεύθυνση Τεχνικών Υπηρεσιών γιά τήν οριστική έγκριση βρίσκεται η μελέτη γιά τίς ηλεκτρομηχανολογικές εγκαταστάσεις τής πέρυγας τού Γενικού Κρατικού Νοσοκομείου.

Κατά πάσα πιθανότητα τήν ερχόμενη Δευτέρα θά γίνει η προκήρυξη τού έργου μιά καί η έγκριση θα γίνει μέσα στήν βδομάδα.

Παράλληλα είναι έτοιμο τό σχέδιο γιά τήν δεύτερη επέκταση, παραδόθηκε χθές, ενώ έχουν συνταχθεί καί συμπληρώνονται τά τεύχη δημοπράτησης τού έργου.

Μένει ακόμη η στατική μελέτη η οποία υπολογίζεται ότι θά τελειώσει σέ 5-10 μέρες.

Ο κ. Δήμαρχος διαψεύδει

Απαντώντας σέ χθεσινό δημοσίευμα τοπικής εφημερίδας ο Δήμαρχος κ. Σπύρος Κατσαδήμας έκανε χθές τήν εξής δήλωση:

«...Μιά εφημερίδα μάς κατακρίνει γιά ανοικοκυρωσύνη γιατί αφήνουμε τήν οδό Χρηστοβασίλη σέ κακά χάλια.

Απαντούμε ότι τό έργο ύψους 1.900.000 δραχμών δημοπρατήθηκε καί οι εργασίες θ' αρχίσουν πολύ σύντομα.

Συνεπώς δέν είναι έλλειψη ενδιαφέροντος τής Δημοτικής Αρχής ούτε έλλειψη νοικοκυριού.

Τό συνέδριο τής Τ.Ε.Δ.Κ.

Στά τέλη τού Νοέμβρη υπολογίζεται νά γίνει τό ετήσιο συνέδριο τής Τοπικής Ένωσης Δήμων καί Κοινοτήτων τού Νομού.

Πρίν τό συνέδριο θά υπάρξουν 9-12 προσυνεδριακές συσκέψεις σέ περιοχές τού Νομού πού αποτελούν κάποια ενότητα καί αντιμετωπίζουν παρεμφερή προβλήματα.

Η λειτουργία τών Γυμνασίων

Από τή Διεύθυνση Μέσης Εκπ)σης Νομ. Ιωαννίνων ανακοινώνεται ότι μέ τήν έναρξη τών μαθημάτων σχολ. έτους 1983-84 (12-9-1983) τά Λύκεια θά λειτουργήσουν πρωινά καί τά Γυμνάσια απογευματινά.

ΕΝΟΙΚΙΑΣΙΣ ΚΑΤ)ΤΟΣ

Τά Αγαθοεργά Κατ)τα Ιωαννίνων καί τό Ίδρυμα Κων)νου Κατσάρη εκθέτουν εις επαναληπτικήν πλειοδοτικήν δημοπρασίαν τήν ενοικίασιν ενός πολυορόφου κατ)τος κειμένου εν Ιωαννίνοις καί επί τής οδού Αβέρωφ 30 τό οποίον αποτελείται από τούς εξής χώρους: α) ισόγειον εμβαδού 215 Μ2, β) μεσοπάτωμα (πατάρι) 130 Μ2, γ) υπόγειον εμβαδού 230 Μ2, δ) Αον όροφον εμβαδού 236 Μ2, ε) Βον όροφον εμβαδού 230 Μ2, συνολικού εμβαδού 1035 Μ2, μετά τού παραπλεύρως τού κτιρίου ακαλύπτου χώρου σταθμεύσεως αυτοκινήτων εμβαδού 250 Μ2.

Η δημοπρασία θά διεξαχθεί εις Ιωάννινα καί εις τά Γραφεία τών Ιδρυμάτων (Μητροπολιτικόν Μέγαρον) τήν 9ην Οκτωβρίου 1983, ημέραν Κυριακήν καί από ώρας 10ης—12ης μεσημβρινής.

Αναλυτικοί όροι ευρίσκονται εις τά Γραφεία τών Αγαθοεργών Κατ)των Ιωαννίνων (Μητροπολιτικόν Μέγαρον) απ' όπου οι ενδιαφερόμενοι δύνανται νά λαμβάνουν γνώσιν αυτών κατά τίς εργασίμους ημέρας καί ώρας (αρμόδιος Γ. Τζώρτζης τηλ. 26379).

Ο Πρόεδρος
Αγαθοεργών Κατ)των Ιωαννίνων καί Ιδρύματος Κων)νου Κατσάρη
Ο ΙΩΑΝΝΙΝΩΝ ΘΕΟΚΛΗΤΟΣ

ΙΕΡΑ ΜΟΝΗ ΡΟΓΚΟΒΟΥ

ΠΕΡΙΛΗΨΙΣ ΔΙΑΚΗΡΥΞΕΩΣ

Εκτίθεται εις πλειοδοτικήν δημοπρασίαν η διάθεσις τού δικαιώματος υλοτομίας 108 κ.μ. ξυλώδους όγκου εκ τού δάσους τής Ιεράς Μονής Ρογκοβού.

Η δημοπρασία ενεργηθήσεται εν Ιωαννίνοις καί εις τά Γραφεία τής Ιεράς Μητροπόλεως Ιωαννίνων τήν 19ην Σεπτεμβρίου 1983, ημέραν Δευτέραν καί από ώρας 11ης έως 12ης π.μ.

Πληροφορίαι παρέχονται εις τά Γραφεία τής Ιεράς Μητροπόλεως κατά τάς εργασίμους ημέρας καί ώρας.

Ιωάννινα τή 5η Σεπτεμβρίου 1983
Εκ τής Ιεράς Μονής

ΜΕΤΑΦΟΡΑ ΙΑΤΡΕΙΩΝ

Μετά τή μίσθωση τής κλινικής Αφων Μπαλτογιαννη από τό ΙΚΑ, τά ιατρεία τών ιατρών ΣΠΥΡΟΥ καί ΙΩΑΝΝΟΥ ΜΠΑΛΤΟΓΙΑΝΝΗ μεταφέρονται δίπλα, στό ισόγειο τής κατοικίας των (πρώην ιατρείον Νικ. Μπαλτογιάννη).

Ο γυναικολόγος-ιατρός Σ. ΜΠΑΛΤΟΓΙΑΝΝΗΣ θά εξυπηρετεί τήν πελατεία του στή Μαιευτική κλινική ΜΗΤΕΡΑ (Δ Μπαλτογιάννη) Δωδώνης 44, τηλ. 26672.

Τηλ. ιατρείου 23992, οικίας 29969.

ΠΡΟΣ ΤΟΥΣ ΙΔΙΟΚΤΗΤΕΣ Β.Μ.W

Σάς γνωρίζουμε ότι τήν Κυριακή 25 Σεπτεμβρίου, θά βρίσκεται στήν διάθεσή σας ο τεχνικός επιθεωρητής τής Β.Μ.W.

Μέ τήν ευκαιρία αυτή τό εξουσιοδοτημένο συνεργείο τής Β.Μ.W. Κ. ΚΑΤΣΙΟΥΛΗ θά προσφέρει στούς κατόχους Β.Μ.W. ένα δωρεάν ηλεκτρονικό έλεγχο καί κάθε είδους τεχνική πληροφορία πού θά ενδιαφέρει.

*** Γιά τήν καλύτερη εξυπηρέτησή σας παρακαλούμε όπως κλείσετε εγκαίρως ραντεβού.**

Κ. ΚΑΤΣΙΟΥΛΗΣ. Τεχν. Αντιπρόσωπος Ιωαννίνων

Στρατηγού Ι. Μακρυγιάννη 38
ΤΗΛ. 34-762

ΕΝΤΑΤΙΚΑ ΘΑ ΠΡΟΧΩΡΗΣΕΙ ΤΟ ΑΠΟΧΕΤΕΥΤΙΚΟ ΔΙΚΤΥΟ

Κατά τήν διάρκεια τής εδώ επίσκεψης τού υφυπουργού Εθνικής Οικονομίας Αντώνης Γεωργιάδης μεταξύ τών θεμάτων πού τέθηκαν υπ' όψιν του από τήν Δημοτική Αρχή είταν καί αυτό τού αποχετευτικού έργου.

Τό σχετικό έγγραφο τού Δήμου αναφέρει τά εξής:

Κύριε Υφυπουργέ,

Μέ τά υπ' αριθ. 139)12—82 καί 155)7—2—83 έγγραφά μας πρός τό υπουργείο Εσωτερικών ζητήσαμε πίστωση τουλάχιστον 100.000.000 δραχ. προκειμένου νά πληρωθούν απαλλοτριώσεις γιά τήν κατασκευή αποχετευτικού έργου.

Επειδή είναι αδύνατο νά περαιωθεί τό δίκτυο αποχετεύσεως τού δήμου χωρίς πραγματοποιηθούν ορισμένες ρυμοτομίες (απαλλοτριώσεις), παρακαλούμε γιά τό προσωπικό σας ενδιαφέρον προκειμένου νά εγκριθεί κατά τό τρέχον έτος η σχετική πίστωση.

Ο Δήμαρχος
ΣΠΥΡΟΣ ΚΑΤΣΑΔΗΜΑΣ

Ο κ. υφυπουργός έδωσε τήν διαβεβαίωση ότι θά περάσει διάταξη έτσι ώστε νά μπορούν νά γίνονται ρυμοτομίες από τά χρήματα πού δίνονται κάθε χρόνο γιά τό αποχετευτικό καί μέχρι ύψους 100.000.000 δραχ.

Ο κ. Δήμαρχος ζήτησε ακόμα νά ενταχθεί στό πρόγραμμα Δημοσίων Επενδύσεων τό έργο αντικαταστάσης τού εσωτερικού δικτύου ύδρευσης τό οποίο γιά νά τελειώσει θά χρειαστούν 3—4 χρόνια.

Γιά τό έργο αυτό ο κ. Γεωργιάδης εξέφρασε σύμφωνο γνώμη.

ΤΗΝ ΚΥΡΙΑΚΗ ΤΑ ΕΙΚΑΙΝΙΑ ΤΟΥ ΓΥΝΑΙΚΕΙΟΥ ΒΙΟΤΕΧΝΙΚΟΥ ΣΥΝ)ΣΜΟΥ ΣΤΟ ΜΕΤΣΟΒΟ

Τήν Κυριακή στίς 11 τό πρωί θά γίνουν στό Μέτσοβο τά εγκαίνια τού εκεί νεοίδρυθέντος Γυνακείου Βιοτεχνικού Συν)σμού.

Τό κατάστημα νοικιάστηκε πρόσφατα καί επιπλώθηκε κατάλληλα.

Εκτός από υφαντά καί άλλα παρεμφερή προϊόντα, ο Συν)σμός Μετσόβου θά διαθέτει ξυλόγλυπτα καί είδη τροφίμων (τραχανά, χυλόπιττες, γλυκά κουταλιού κλπ.), όλα ντόπια πού θά γίνονται από τίς ίδιες τίς γυναίκες—μέλη τού Συν)σμού.

Γιά νά πετύχουν οι προσπάθειες τού Συν)σμού, παρέχονται ορισμένες οικονομικές ενισχύσεις ή άλλες διευκολύνσεις από διάφορους κρατικούς φορείς (ΕΟΜΜΕΧ, ΑΤΕ κλπ.) στά πλαίσια σχετικών προγραμμάτων.

Ήδη από τόν ΕΟΜΜΕΧ έχει εγκριθεί σέ πρώτη φάση πίστωση 500.000 δραχ. ως οικονομική ενίσχυση τού Συν)σμού γιά την κάλυψη τών πρώτων αναγκών λειτουργίας καί οργάνωσής του.

Πέρα, αυτού αναμένεται καί η έγκριση πιστώσεως από τήν ΑΤΕ, από ειδικό κονδύλιο, γιά τήν δωρεάν πρόσληψη γιά ένα—δυό χρόνια ειδικού επιστήμονα υπεύθυνου γιά τήν οργάνωση τού Συν)σμού στά πρώτα του βήματα.

Φιλοδοξία τόσο τών ίδιων τών γυναικών—μελών τού Συν)σμού, όσο καί τών υπεύθυνων κρατικών οργάνων, είναι ο Βιοτεχνικός Συνεταιρισμός Μετσόβου νά γίνει τό πρότυπο καί παράδειγμα πρός μίμηση γιά τήν οργάνωση τών γυναικών σέ συνεταιριστική βάση.

ΕΝΕΡΓΕΙΕΣ ΓΙΑ ΤΗ ΛΥΣΗ ΣΥΓΚΟΜΙΔΗΣ ΑΠΟΡΡΙΜΜΑΤΩΝ

Στήν προσπαθειά της η Δημοτική Αρχή να υλοποιήσει τίς ήρβγραμματικές της εξαγγελίες σχετικά μέ την συγκέντρωση, αποκομιδή καί αξιοποίηση τών απορριμμάτων εστειλε πρός την Εταιρειά PROPERτήν παρακατω επιστολή:

*** *** ***

«Κύριοι,

Απασχολεί σοβαρά τήν Πόλη μας τό θέμα τής συγκέντρωσης, αποκομιδής καί αξιοποίησης τών απορριμμάτων.

Η Δημοτική Αρχή σκοπεύει νά αντιμετώπισει αποτελεσματικά τό θέμα καί νά εισηγηθεί στό Δημοτικό Συμβούλιο τόν τρόπο μέ τόν οποίο θα μπορέσει νά λυθεί οριστικά γιά τήν Πόλη μας αυτό τό βασικό θέμα.

Σάς παρακαλούμε, λοιπόν, νά μάς αποστείλετε σχετικό ενημερωτικό σημείωμα ή αντιπρόσωπό σας, μέ τό οποίο θά συζητήσουμε τό πρόβλημα καί θα εξετάσουμε τή δυνατότητα ανάθεσης μελέτης στήν Εταιρεία σας, γιά τήν αντιμετώπιση τού προβλήματος πού δημιουργούν τα απορρίμματα στήν Πόλη μας.»

Μέ τιμή
Ο Δήμαρχος Ιωαννίνων
Σπύρος Κατσαδήμας

ΣΥΝΕΔΡΙΑΣΕ Η Ε.Γ. ΤΟΥ ΠΟΛΙΤΙΣΤΙΚΟΥ ΣΥΛΛΟΓΟΥ

Συνεδρίασε στίς 6 προχθές το απόγευμα στή Νομαρχία η Εκτελεστική Γραμματεία μαζί μέ τήν Επιτροπή Πολιτιστικών τής Νομαρχίας για τό Α Πολιτιστικό Συνέδριο πού θά γίνει τό φθινόπωρο στήν πόλη μας.

Κατά τήν συνεδρίση συζητήθηκαν τ' αποτελέσματα τών προσυνεδριακών συσκέψεων καθώς καί η αντιμετώπιση τού συνεδρίου από πλευράς φορέων.

Οι συσκεφθέντες προβληματίστηκαν σοβαρά γύρω από τά θέματα, τίς διαδικασίες καί λοιπές λεπτομέρειες που θά συμβάλουν στή σωστή οργάνωση καί επιτυχία τού συνεδρίου.

Οι προβληματισμοί αυτοί θά συζητηθούν στην Οραγνωτική Επιτροπή η οποία θά συνεδριάσει την ερχόμενη Δευτέρα στίς 6.30 στή Νομαρχία γιά νά πάρει αποφάσεις.

ΑΡΧΕΣ ΝΟΕΜΒΡΗ ΘΑ ΛΕΙΤΟΥΡΓΗΣΕΙ ΤΟ Κ.Α.Π.Η.

Συνεδρίασε χθές τό πρωί τό Διοικητικό Συμβούλιο τού Κέντρου Ανοιχτής Προστασίας Ηλικιωμένων τής πόλης μας καί αποφάσισε τήν προμήθεια επίπλων προϋπολογισμού 1.000.000 δραχ. που είναι απαραίτητα γιά τόν εξοπλισμό τού ιδρύματος.

Αποφάσισε ακόμη τήν πρόσληψη κατ' αρχήν τής κοινωνικής λειτουργού πού σύμφωνα μέ τό καταστατικό τού ιδρύματος θά είναι καί η διευθύντρια, δύο καθαριστριών, καί μιάς φυσιοθεραπεύτριας.

Πέρα απ' αυτά έγινε κάποια επαφή μέ τόν οίκο πού προμηθεύει τά όργανα φυσιοθεραπείας (Σ.Σ.: ο ίδιος Οίκος πού προμήθευσε όλα όσα ΚΑΠΗ λειτουργούν στή χώρα μας) αξίας 300.000 δραχ.

Ελπίζεται από πλευράς διοικούντων ότι τό ΚΑΠΗ θά λειτουργήσει αρχές Νοέμβρη.

6 εκατ. στό Δήμο γιά διαμόρφωση χώρων

Πίστωση ύψους 6.000.000 δραχ. ενέκρινε στόν Δήμο Γιαννιωτών τό υπουργείο Χωροταξίας Οικισμού καί Περιβάλλοντος γιά τήν διαμόρφωση κοινοχρήστων χώρων καί τήν αποπεράτωση παιδικών χαρών πού βρίσκονται εν εξελίξει.

Σέ περίπτωση κατά τήν οποία περισσέψουν χρήματα η Δημοτική Αρχή σκέφτεται νά κατασκευάσει μιά παιδική χαρά στό Κάστρο καί μιά στά Ζευγάρια γιά τίς οποίες υπάρχουν ήδη οι μελέτες.

5 ΤΡΑΥΜΑΤΙΕΣ ΣΕ ΤΡΟΧΑΙΑ ΣΤΗΝ ΗΠΕΙΡΟ

Δεκαεννιάχρονος μοτοσυκλετιστής τραυματίσθηκε ελαφρά, όταν τό δίκυκλο πού οδηγούσε συγκρούστηκε στήν οδό Δωδώνης με τό υπ' αριθμ. ΝΑ 5669 ταξί πού οδηγούσε ο Γιάννης Φωτιάδης 29 χρονών από τήν Θεσσαλονίκη. Ο 19χρονος τραυματίας Γιώργος Μιχώτας κάτοικος Ιωαννίνων νοσηλεύεται στό Γ.Κ.Ν.

*** *** ***

Στήν οδό 28ης Οκτωβρίου τό υπ' αριθ. ΙΒ 3617 ΙΧ αυτοκίνητο πού οδηγούσε ο Αναστάσιος Νότσικας 55 χρονών, κάτοικος Ιωαννίνων, παρέσυρε και τραυμάτισε ελαφρά τήν πεζή Βασιλική Γερούκαλη, 73 χρονών κάτοικο Αθηνών.

*** *** ***

Στό 4ο χλμ. τής Ε.Ο. Πρέβεζας-Ηγουμενίτσας τό ΙΖ 3067 Ι.Χ.Ε. αυτοκίνητο πού οδηγούσε ο Σωτήριος Κατσάνος, συγκρούστηκε μετωπικά μέ τό υπ' αριθ. ΙΖ 6118 Ι.Χ.Ε. αυτοκίνητο πού οδ[illegible] Πείνιρτζόγλου από τήν Νικόπολη Πρέβεζας. Από τήν σύγκρουση τραυματίσθηκε ελαφρά ο δεύτερος οδηγός.

*** *** ***

Τραυματίσθηκε βαρεία ο Σπύρος Μτίνος του Αναστασίου 22 χρονών, κάτοικος Άφρας Κέρκυρας, όταν η μοτοσυκλέττα πού οδηγούσε χωρίς αριθμό κυκλοφοριας, συγκρούστηκε στό 6ο χλμ τής επαρχιακής οδού Κέρκυρας-Ερμόνων με τό υπ' αριθμ. ΖΕ 4263 Ι.Χ.Ε. αυτοκίνητο πού οδηγούσε ο Ανδρ.ανός Γερόκίτης.

*** *** ***

Χθές στίς 10 το πρωί στήν Ηγουμενίτσα τά υπ' αριθ. ΟΕ-ΗΡ-689δίκυκλα μοτοποδήλατα, πού οδηγούσε ο GEHRING ARMIN τού MANFRET, ετών 23, κάτ. Δυτ. Γερμανίας, παρέσυρε καί τραυμάτισε βαριά τόν Ιωάννη Βασιλείου τού Ευαγγέλου, ετών 62, κάτοικο Ελευθέρου Θεσπρωτίας.

Αρχίζει τό αρδευτικό στόν Παρακάλαμο

Από τό Υπουργείο Γεωργιας εγκρίθηκε η μελέτη καί γίνεται η δημοπράτηση κατασκευής τού αρδευτικού έργου στή θέση «Ντριάμικα» Παρακαλάμου προϋπολογισμού 140.000.000 δραχμών.

Η κατασκευή τού παραπάνω έργου θ' αρχίσει από φέτος.

Φωτιά από καντήλι...

Από αναμμένο καντήλι εξερράγει πυρκαιά στό σπίτι τού Διονυσίου Μπουρδουβάλη στό πάλαιρο Βόνιτσας. Κάηκαν ρούχα και διάφορα οικιακά σκεύη, αξίας 80.000 δραχ. περίπου.

Η φωτιά σβήστηκε από τούς κατοίκους τού χωριού.

ΠΥΡΚΑ.Ι.Α

Τίς πρωϊνές ώρες προχθές στήν θέση «Μπούσμπυλη» τής Κοινότητας Βασιλικού—Ιωαννίνων, εξερράγη πυρκαϊά από άγνωστη αιτία, με αποτέλεσμα νά καούν 20 περίπου στρέμματα θαμνώδους εκτάσεως.

ΣΥΝΕΔΡΙΑΖΕΙ ΤΟ Δ.Σ. «ΗΠΕΙΡΟΣ»

Συνεδριάζει αύριο Παρασκευή στίς 6 τό απόγευμα τό Δημοτικό Συμβούλιο τής Εταιρείας Αγροτικής Ανάπτυξης «ΗΠΕΙΡΟΣ» με τά παρακάτω θέματα:

Επικύρωση πρακτικών προηγούμενης συνεδρίασης.

Πρόγραμμα αρωματικών φυτών.

Συμμετοχή τής Εταιρείας σέ φορέα αξιοποίησης τών Ιαματικών Πηγών Αμαράντου.

Πρόγραμμα δασικής ανάπτυξης σέ συνεργασία μέ ΟΑΕΔ.

Διάφορες ανακοινώσεις.

καιρος

Γιά σήμερα Πέμπτη στή Βόρειο Ελλάδα προβλέπονται τοπικές νεφώσεις καί υπάρχει πιθανότητα νά εκδηλωθούν παροδικές βροχές.

Στήν υπόλοιπη χώρα ο καιρός θά διατηρηθεί σχεδόν αίθριος.

Οι άνεμοι θά πνέουν από βορειοδυτικές διευθύνσεις ασθενείς καί στά Ανατολικά Πελάγη μέχρι μέτριοι αλλά πρόσκαιρα θά ενισχυθούν λίγο στό Βόρειο Αιγαίο.

Η θάλασσα στό Ιόνιο θά είναι λίγο ταραγμένη καί στά ανατολικά πελάγη μέχρι ταραγμένη.

Η θερμοκρασιά θά σημειώσει άνοδο κυρίως κατά την διάρκεια τής ημέρας καί θά κυμανθεί στά βόρεια πεδινά από 16 μέχρι 29 βαθμούς ενώ στά υπόλοιπα πεδινά από 20 μέχρι 32 βαθμούς Κελσίου.

ΜΙΚΡΕΣ ΑΓΓΕΛΙΕΣ

ΠΤΥΧΙΟΥΧΟΣ Γαλλικής Φιλολογίας παραδίδει μαθήματα. Πληροφορίαι τηλ. 23-755 ώρες 5-7 Μ.Μ.

*** *** ***

ΠΕΤΥΧΑ στό Φυσικό Ιωαννίνων καί ζωτώ αμοιβαία μεταγραφή μέ επιτυχόντα ή επιτυχούσα στό Φυσικό Πατρών. Πληροφορίαι τηλ. (061)-422197 ώρες 7-2 μ.μ. καί (061)-274835 ώρες 5-8.30 μ.μ.

*** *** ***

ΕΧΩ ΠΕΤΥΧΕΙ στή Φιλοσοφική Ιωαννίνων. Ζητώ αμοιβαία μεταγραφή μέ επιτυχόντες εἰς Φιλοσοφικήν Αθηνών. Πληροφορίαι τηλ. (01)-9417507.

ΟΣΑ ΠΙΑΝΕΙ... STOP Η ΤΣΙΜΠΙΔΑ

κ. ΑΒΕΡΩΦ Τ' ΑΚΟΥΣ;

Είμαι 75 χρονών, από τόν καιρό πού άρχισα νά ψηφίζω δέν θυμάμαι καμμία αντιπολίτευση νά στρέφεται μέ λύσσα καί μανία κατά τής συμπολίτευσης.

Μού κάνει μεγάλη εντύπωση ότι η σημερινή αντιπολίτευση χρησιμοποιεί θεμιτά καί αθέμιτα μέσα καί προσπαθεί μέ κάθε τρόπο νά ρίξει τήν Κυβέρνηση καί νά σπείρει τόν διχασμό ανάμεσα στόν λαό καί νά φθείρει τήν Κυβέρνηση τής Αλλαγής, πού πρόσεξε ιδιαίτερα τόν αγρότη, τόν εργάτη, τόν συνταξιούχο, τά σώματα ασφαλείας, τήν νοικοκυρά καί όλο τόν λαό.

Γιά πρώτη φορα νιώθουμε καί εμείς οι γέροντες ότι υπάρχουμε καί τούτο γιατί όχι οι τσέπες μας αλλά καί τά σεντούκια μας έχουν λεφτά, ενώ στά περασμένα χρόνια μάς στρατολογούσαν απλώς γιά ψηφοφόρους τους καί μάς άφηναν τήν άλλη μέρα από τίς εκλογές στό έλεος τού Θεού. Υπάρχουν θέματα μέ τά οποία πρέπει νά ασχοληθεί η αντιπολίτευση γιά τό καλό τού τόπου.

Η φτηνή αντιπολίτευση σέ τίποτε δέν βοηθάει τόν τόπο μας, αλλά σέ μένα καί στούς περισσότερους ψηφοφόρους η τακτική της μάς δημιουργεί ένα ερώτημα: μήπως έχασε τήν χρυσή κουτάλα πού ήταν μαθεμένη ν' ανακατεύει καί νά τρώει από τόν κορβανά τής ψωροκώσταινας;

Μήπως ήταν μαθημένη μόνο νά κυβερνάει; Αρκετά είναι τά 50 χρόνια πού μάς κυβέρνησε, κάποτε έπρεπε να' ρθει καί η ώρα τού λαού καί ήρθε.

Δέν έχουν υπόψη τά σοφά λόγια τού φιλόσοφου τής αρχαιότητας Ηρακλείου πού έλεγε: όλα αλλάζουν καί τίποτα δέν μένει; Δέν πήραν χαμπάρι ότι ο λαός μέ τήν ψήφο του στίς 18 τού Οκτώβρη 1981 έβαλε οριστικά καί αμετάκλητα τή Δεξιά στό Χρονοντούλαπο τής Ιστορίας; Σάν γέροντας αυτές τίς λίγες σκέψεις κάνω καί πιστεύω πώς διερμηνεύω καί τά αισθήματα πολλών άλλων.

Κουκούλια Άρτας
ΚΩΝ) ΝΟΣ Δ. ΤΣΙΑΡΑΣ

***

ΤΑ «Πρωϊνά Νέα» σέ χθεσινό τους άρθρο συγχαίρουν τά... «Πρωϊνά Νέα». Όχι δέν έγινε λάθος... Έτσι είναι... Διαβάστε τά χθεσινά νέα, ν' ανοίξει λίγο η καρδιά σας από τό γέλιο... Βρέ τί θά δούμε ακόμα...

***

**** «ΔΟΛΟΦΟΝΟΙ τών λαών Αμερικάνοι καί Ρώσοι γιατί ρίξατε τό Μπόϊνγκ; Γιατί σκοτώσατε 269 ανθρώπους;» Επιτέλους, τό σωστό σύνθηλα ακού