ΗΠΕΙΡΩΤΙΚΟΣ ΑΓΩΝ

ΙΔΡΥΤΗΣ: Ευθύμιος Τζάλλας

ΔΙΕΥΘΥΝΤΗΣ: Ελευθέριος Τζάλλας (1960-1983)

ΚΑΘΗΜΕΡΙΝΗ ΕΦΗΜΕΡΙΔΑ ΤΗΣ ΗΠΕΙΡΟΥ

8 ΣΕΛΙΔΕΣ

ΣΑΒΒΑΤΟ 28 ΦΕΒΡΟΥΑΡΙΟΥ 1987

ΤΙΜΗ ΦΥΛΛΟΥ ΔΡΧ. 30

Ετος 61. ΑΡ. ΦΥΛΛΟΥ 16551

ΤΗΛ. 25.771, 26.360, 61.455, 61.584

ΝΟΜΑΡΧΙΑΚΑ ΣΥΜΒΟΥΛΙΑ

ΜΠΟΡΟΥΝ ΚΑΙ ΠΡΕΠΕΙ ΝΑ ΓΙΝΟΥΝ ΟΡΓΑΝΑ ΔΗΜΟΚΡΑΤΙΚΟΥ ΠΡΟΓΡΑΜΜΑΤΙΣΜΟΥ ΚΑΙ ΠΕΡΙΦΕΡΕΙΑΚΗΣ ΑΝΑΠΤΥΞΗΣ

Κύριο γνωρισμα του ελληνικου κρατους, απ' την απελευθερωση και επειτα, υπηρξε το συγκεντρωτικο συστημα εξουσιας. Το συστημα τουτο ελαχιστα περιθωρια αφηνε στην Τοπικη Αυτοδιοικηση, η δε λαικη συμμετοχη στη ληψη των αποφασεων, αν δεν ηταν ανυπαρχτη, ηταν οπωσδηποτε υποτυπωδης.

Με το Συνταγμα του 1975 γινονται, θεωρητικα, τα πρωτα βηματα για ενα αποκεντρωτικο συστημα. Επι χρονια ομως δεν ειχε καθιερωθει ενα ουσιαστικο συστημα, αυτοδιοικησης, απαραιτητο για καθε περιφερειακη αναπτυξη.

Με τους νομους που ψηφιστηκαν απ το 1981 και επειτα γινονται τα πρωτα ουσιαστικα βηματα για αυτοδιοικηση. Αναμεσα σ' αυτους και ο νομος 1235/82 για την « Ασκηση της κυβερνητικης πολιτικης και την καθιερωση της Λαικης Εκπροσωπησης στους Νομους ».

Με το νομο αυτο θεσμοθετουνται **τα Νομαρχιακά Συμβούλια**, καθοριζονται η συνθεση και οι αρμοδιοτητες τους.

Ως προς τη **σύνθεση**, μπορουμε να πουμε, οτι ειναι ευρυτατα αντιπροσωπευτικη. Μετεχουν σ' αυτα εκπροσωποι της Τοπικης Αυτοδιοικησης, αιρετοι νομαρχιακοι συμβουλοι, εκπροσωποι επαγγελματικων, συνεταιριστικων, επιστημονικων και συνδικαλιστικων οργανωσεων η επιμελητηριων, που εδρευουν στο Νομο.

Πλουσιες επισης ειναι και οι **αρμοδιότητες** τα Νομαρχιακα Συμβουλια προγραμματιζουν και ελεγχουν ολες τις αναπτυξιακες δραστηριοτητες στο Νομο, αλλες αποφασιστικα και τελεσιδικα (οπως π.χ. τα Περιφερειακα Προγραμματα Δημοσιων επενδυσεων) και αλλες γνωμοδοτικα προς την κεντρικη εξουσια, σ' ολους τους τομεις και κλαδους της οικονομιας, της ποιοτητας ζωης, του πολιτισμου, του κοινωνικου εξοπλισμου κλπ.

Ας δουμε μερικες συγκεκριμενες αρμοδιοτητες, απ' αυτες που προβλεπει ο νομος (1235/82).

1. Προτείνουν την ενταξη στα προγραμματα περιφερειακης η εθνικης κλιμακας, εργων αλλων φορεων κρατικων η κοινωφελων οργανισμων και επιχειρησεων κοινης ωφελειας.

2. Μελετουν θεματα σχετικα με τη διοικητικη αποκεντρωση και την ενισχυση της Τ.Α. στο Νομο.

3. Μελετουν τη λειτουργια των υπηρεσιων, σε νομαρχιακο επιπεδο των ΟΤΑ, των Ν.Π.Δ.Δ. και εισηγουνται μετρα για τη βελτιωση και λειτουργια τους.

4. Εξεταζουν και διατυπωνουν αποψεις πανω στα κοινωνικα, πολιτικα και αναπτυξιακα θεματα που ενδιαφερουν το Νομο.

Θα σταματησουμε σ' αυτες μονο τις αρμοδιοτητες των Νομαρχιακων Συμβουλιων, για να δουμε δυο βασικα πραγματα:

α) Τα Νομαρχιακα Συμβουλια, με τον τροπο που λειτουργησαν μεχρι σημερα, μπορουν να ανταποκριθουν σ' αυτες τις αρμοδιοτητες που τους παρεχει ο νομος;

Βασικα, πιστευουμε, οχι. Αυτο **οφείλεται** οπωσδηποτε και στο γεγονος οτι ειναι ενας θεσμος πρωτογνωρος για τον τοπο μας και για να προχωρησει σε ικανοποιητικο βαθμο, με βαση τα ελληνικα δεδομενα, χρειαζεται αρκετη προσπαθεια. Δε λεμε οτι χρειαζεται αρκετος χρονος, γιατι στον ελληνικο χωρο συμβαινει καμια φορα, ενας θεσμος, με την παροδο του χρονου, οχι μονο δεν προχωραει, αλλα εξασθενει, γιατι οχι και λησμονιεται.

Οφείλεται στο γεγονος οτι οι νομαρχες, ως προεδροι των Νομαρχιακων Συμβουλιων και συνεπως υπευθυνοι για τη λειτουργια τους, βαρυνονται με παρα πολλες αρμοδιοτητες, πολλες απ' τις οποιες χωρις σημασια, και ετσι δεν μπορουν να οργανωσουν τις μελετες και τις εισηγησεις προς τα Νομαρχιακα Συμβουλια.

Οφείλεται τελος, στο γεγονος οτι λειπουν σε καθε νομαρχια τα ικανα εκεινα στελεχη, οι ειδικευμενοι επιστημονες, ενημερωμενοι, γυρω απο ολα τα βασικα θεματα που απασχολουν τον Νομο. Αυτοι θα μπορουσαν να ιεραρχησουν τα προβληματα, να τα μελετησουν και να κανουν τις σχετικες εισηγησεις προς τα Νομαρχιακα Συμβουλια.

Αυτο ομως δε γινεται κατα κανονα και σ' αυτο ακριβως το σημειο μειονεκτουν τα Νομαρχιακα Συμβουλια. Ετσι πολλες φορες παρατηρουμε οτι εισηγητες στα Νομαρχιακα Συμβουλια ειναι υπηρεσιακοι παραγοντες, με αποτελεσμα τα θεματα που συζητουνται στα Νομαρχιακα Συμβουλια να μη ξεφευγουν απο την υπηρεσιακη εμβελεια των εισηγητων και να μετατρεπονται, σε ορισμενες τουλαχιστο περιπτωσεις, τα Νομαρχιακα Συμβουλια απο **Οργανα Δημοκρατικού Προγραμματισμού και Περιφερειακής Ανάπτυξης**, σε **οργανα επικυρωσης** πραξεων της Διοικησης, απ' αυτες που προβλεπει ο νομος.

Για να ξεπεραστουν, λοιπον, αυτες οι δυσκολιες και να μπορεσουν τα Νομαρχιακα Συμβουλια να παιξουν αποφασιστικο ρολο στην αναπτυξη του Νομου, χρειαζεται στελεχωση των Νομαρχιων απο ειδικευμενους επιστημονες που θα συντασσουν τις απαραιτητες μελετες και θα κανουν τις σχετικες εισηγησεις προς τα Νομαρχιακα Συμβουλια.

β) Καθε φορα που τα Νομαρχιακα Συμβουλια εχουν τη δυνατοτητα επειτα απο τεκμηριωμενες εισηγησεις, να παιρνουν σημαντικες για την αναπτυξη του Νομου αποφασεις, η εκτελεση των οποιων εξαρταται απ' την κεντρικη εξουσια, υπαρχει περιπτωση οι αποφασεις αυτες να υλοποιουνται;

Κατα κανονα, **οχι.** Την αποψη μας αυτη θα τη στηριξουμε, παρακατω, με συγκεκριμενα στοιχεια.

Ας δουμε ομως πρωτα γιατι συμβαινει αυτο.

Οφείλεται πρώτα στο γεγονος οτι δε χρεωνεται, κατα Νομαρχια, καποιος υπευθυνα τις αποφασεις των Νομαρχιακων Συμβουλιων ωστε να τις παρακολουθει μεχρι οτου φτασουν στο σταδιο της εκτελεσης.

Οφείλεται επισης στο γεγονος οτι στο τελος καθε ετους δε γινεται μια ειδικη συνεδριαση του Νομαρχιακου Συμβουλιου με αποκλειστικο θεμα την ενημερωση των μελων του γυρω απ' την τυχη των αποφασεων που παρθηκαν αυτο το ετος.

Οφείλεται επισης στο γεγονος οτι σε αρκετους νομους αλλαζουν οι νομαρχες και οι νεοι δε φροντιζουν να ενημερωθουν για τις αποφασεις των Νομαρχιακων Συμβουλιων που παρθηκαν πριν απ' αυτους.

Οφείλεται τελος και κυριως, στα γνωστα γραφειοκρατικα γρανάζια της δημοσιας διοικησης στο τοπο μας, που εξακολουθουν, δυστυχως, σε μεγαλο βαθμο να αποτελουν τροχοπεδη σε καθε αναπτυξιακη διαδικασια.

Ετσι συμβαινει, οχι σπανια, αποφασεις σημαντικες των Νομαρχιακων Συμβουλιων, να κλεινονται και να χανονται στα συρταρια ορισμενων υπηρεσιακων παραγοντων και να μη φτανουν στην υπευθυνη πολιτικη ηγεσια απ' την οποια θα παρθουν και οι αναλογες αποφασεις.

Ετσι ομως **αποκεντρωση** δεν υπαρχει. Ετσι **προγραμματισμός** δεν μπορει να γινει. Ετσι η **περιφερειακη αναπτυξη** ειναι καταδικασμενη. Ετσι η **αποκεντρωση**, για να αναφερθουμε στην εισηγητικη εκθεση του νομου 1235/82, παραμενει μια **απλη διοικητικη μεταρρυθμιση σε γεωγραφικο επιπεδο, και δε μεταβαλλεται σε μια διαδικασια** που **συνδεεται αρρηκτα**, τοσο με την ιδια την **ουσια και το περιεχομενο της Δημοκρατιας**, οσο **και με την αναπτυξιακη προοπτικη και τον προγραμματισμο.**

Τι πρεπει, τοτε, σ' αυτο το σημειο να γινει.

Πιστευουμε πως αμεσα πρεπει να γινουν τρια πραγματα:

α) **Να οριστεί** απ' τους νομαρχες υπευθυνους για την παρακολουθηση της πορειας των αποφασεων των Νομαρχιακων Συμβουλιων. Σε πρωτη φαση να καταγραψει ολες τις μεχρι τωρα αποφασεις και να ενημερωθει για την πορεια τους.

β) **Να γίνεται στο τέλος κάθε έτους** ενημερωτικη συνεδριαση του Νομαρχιακου Συμβουλιου πανω στις αποφασεις που παρθηκαν ολο το ετος.

γ) **Να συσταθεί, στο Υπουργείο Εσωτερικών** ειδικη υπηρεσια παρακολουθησης Αποφασεων των Νομαρχιακων Συμβουλιων, που θα ερχεται σε επικοινωνια με τα αρμοδια, για την υλοποιηση, υπουργεια και Οργανισμους. Στην υπηρεσια αυτη θα κοινοποιουνται ολες οι αποφασεις των Νομαρχιακων Συμβουλιων.

Απο που, τωρα βγαινει το συμπερασμα οτι σημαντικες αποφασεις των Νομαρχιακων Συμβουλιων δεν υλοποιουνται;

Μερικα χαρακτηριστικα παραδειγματα απο αποφασεις του Νομαρχιακου Συμβουλιου Ιωαννινων, θα πεισουν για την αληθεια του ισχυρισμου μας.

Συγκεκριμένα:

1) Παρθηκε απ' το Νομαρχιακο Συμβουλιο Ιωαννινων, εδω και τρια χρονια, αποφαση για την ιδρυση στα Γιαννινα ΠΑΝΕΛΛΗΝΙΑΣ ΕΜΠΟΡΙΚΗΣ ΚΑΙ ΒΙΟΜΗΧΑΝΙΚΗΣ ΕΚΘΕΣΗΣ. Για την ιδρυση αυτης της εκθεσης υπαρχει αρκετη προεργασια.

Ας μας πουν οι αρμοδιοι σε ποιο σημειο βρισκεται αυτη η αποφαση.

2) Παρθηκε απ' το Νομαρχιακο Συμβουλιο Ιωαννινων, πριν απο τρια χρονια, αποφαση **για τον εκσυγχρονισμό του αεροδρομίου Ιωαννίνων.**

Ανακοινωθηκαν για το 1987 εργασιες σε εικοσι περιπου αεροδρομια της χωρας, σ' αυτα ομως δεν περιλαμβανεται το αεροδρομιο Ιωαννινων, παρ' οτι υπαρχει, οπως δημοσιευσαμε πριν λιγες μερες, εγγραφη υποσχεση του αρμοδιου υπουργειου.

3) Παρθηκε απ' το Νομαρχιακό Συμβουλιο Ιωαννινων **απόφαση για την αναθεώρηση του νόμου 2039/39 περί εθνικών κληροδοτημάτων** και για την εφαρμογή του νόμου 1473/84 περι των κληροδοτημάτων Ιωαννινων.

Ποιος ξερει σε ποιο συρταρι του υπουργειου Οικονομικων βρισκεται, αν βρισκεται, αυτη η αποφαση για τη **μεταφορά του στρατοπέδου Ακραίου στο στρατόπεδο Περάματος** και χρησιμοποιηση του χωρου για τους σκοπους που εχει καθορισει η ΕΠΑ.

Υπηρχαν, αρχικα, διαβεβαιωσεις οτι η μεταφορα θα αρχιζε το 1987, δε βλεπουμε ομως να γινεται κατι τετοιο.

Δεν κρινουμε σκοπιμο να προχωρησουμε σε αλλα παραδειγματα. Απ' αυτα που, ενδεικτικα, αναφεραμε βγαινει αβιαστα το συμπερασμα:

Τα Νομαρχιακά Συμβούλια μπορούν και πρέπει να παίξουν αποφασιστικό ρόλο στην Περιφερειακή Ανάπτυξη της πατρίδας μας.

Χρειάζεται όμως επαναπροσδιορισμός του ρόλου τους

Γι' αυτό τον επαναπροσδιορισμό η ευθύνη ανήκει στην κεντρική εξουσία.

Αρκετό όμως μέρος της ευθύνης ανήκει και στους Νομάρχες.

> – ΑΡΜΟΔΙΟΤΗΤΕΣ
> – ΤΡΟΠΟΣ ΛΕΙΤΟΥΡΓΙΑΣ
> – ΕΛΕΓΧΟΣ ΕΚΤΕΛΕΣΗΣ ΤΩΝ ΑΠΟΦΑΣΕΩΝ

Αρχαίο τείχος αποκαλύφθηκε στην Άρτα

Το τείχος της βορειδυτικής πλευράς της αρχαίας Αμβρακίας στην Άρτα ήλθε στο φως - όπως αναμενόταν - κατά τις εργασίες διάνοιξης της οδού Χρυσίδου.

Το τμήμα που αποκαλύφθηκε έχει μήκος 400 μ. και πλάτος 3,50 μ., ενώ τοιχος του θα αποκαλυφθεί με συστηματικές ανασκαφικές έρευνα.

Η έρευνα στην [illegible] ιδιαίτερο ενδιαφέρον, γιατί όπως αποκαλύπτουν αρχαίες πηγές έγιναν εκεί ειδικά πολιορκητικά έργα καθώς και οι κυριότερες συγκρούσεις μεταξύ ρωμαίων και αμβρακιωτών κατά την πολιορκία του 189 π.Χ., μετά την οποία εδραιώθηκε κι επικυριαρχία των ρωμαίων στην Αμβρακία και Αιτωλία.

Εκσυγχρονισμός της «[illegible]ης» προτάθηκε για χρηματοδότηση

Απο το υπουργειο Γεωργιας προταθηκε για εγκριση στον κανονισμο 355 της ΕΟΚ το εργο εκσυγχρονισμου του εργοστασιου γαλακτος Δωδωνη προυπολογισμου 430 εκατ. δρχ.

Το εργο, οπως διευκρινισε χθες ο Νομαρχης Γιαννης Σαβαλανος εχει αποφασισθει και θα γινει. Αν δεν χρηματοδοτηθει απο την ΕΟΚ θα χρηματοδοτηθει απο τα εθνικα προγραμματα.

Εναποκειται πια στην Δωδωνη μεχρι να ερθει η εγκριση να προχωρησει στην συνταξη της οριστικης μελετης του εργου ωστε με το νεο ετος ν αρχισει η κατασκευη του.

ΤΟΥΡΚΙΚΗ ΔΙΑΜΑΡΤΥΡΙΑ

ΑΓΚΥΡΑ 27 (ΑΠΕ)—Η Τουρκία διαμαρτυρήθηκε στίς ΗΠΑ σχετικά με τήν δήλωση ανωτάτου Αμερικανού αξιωματούχου, σύμφωνα με τήν οποία η Άγκυρα πρέπει νά αποδεχθεί μία καθοριαμένη αναλογία αμερικανικής βοήθειας πρός τήν ίδια καί τήν Ελλάδα, ανακοίνωσε σήμερα εκπρόσωπος τού τουρκικού υπουργείου Εξωτερικών.

Η δήλωση τού Έντουαρντ Ντερβίνσκι, υφυπουργού Εξωτερικών τών ΗΠΑ γιά θέματα βοήθειας ασφάλειας, έγινε δεκτή με λύπη, είπε ο Τούρκος εκπρόσωπος καί πρόσθεσε ότι η Τουρκία έχει κάνει διάθημα διαμαρτυρίας στήν αμερικανική πρεσβεία στήν Άγκυρα.

Η Άγκυρα απορρίπτει τήν αναλογία τού 7:10 τής αμερικανικής βοήθειας πρός τήν Ελλάδα καί τήν Τουρκία όπως προβλέπει τό αμερικανικό Κογκρέσσο.

Ο Τούρκος εκπρόσωπος ανέφερε ότι ι Ντερβίνσκι δήλωσε στήν επιτροπή τής Βουλής τών αντιπροσώπων, τήν περασμένη εβδομάδα, ότι η αναλογία αυτή είναι γεγονός καί θά πρέπει νά γίνει αποδεκτό τόσο από τήν αμερικανική κυβέρνηση όσο καί από τήν Τουρκία.

ΠΑΝΕΠΙΣΤΗΜΙΟ ΙΩΑΝΝΙΝΩΝ
ΣΧΟΛΗ ΘΕΤΙΚΩΝ ΕΠΙΣΤΗΜΩΝ
ΤΜΗΜΑ ΜΑΘΗΜΑΤΙΚΩΝ

ΠΡΟΚΗΡΥΞΗ

Για την πλήρωση δυο θεσεων Δ.Ε.Π. του Τμήματος Μαθηματικών της Σχολής Θετικων Επιστημων του Πανεπιστημιου Ιωαννίνων.

Η Γενική Συνέλευση του Τμήματος Μαθηματικών της Σχολής Θετικων Επιστημων του Πανεπιστημίου Ιωαννίνων στη συνεδρίαση της αριθμ. 58/23.10.86 αποφάσισε, συμφωνα με τις διατάξεις των άρθρων 31 παρ. 6, 14 και 15 του Ν. 1268/82 να προκηρύξει την πλήρωση δυο θεσεων Δ.Ε.Π. ως εξής:

1. Μια θεση του τομέα Μαθηματικής Αναλυσης για την βαθμίδα του Επίκουρου καθηγητή με γνωστικό αντικείμενο την «Μαθηματική Ανάλυση»

2. Μια θεση του τομέα Εφαρμοσμένων Μαθηματικων καί Πληροφορικής για την βαθμίδα του Επίκουρου καθηγητή με γνωστικο αντικείμενο την Αριθμητική Ανάλυση.

Οι υποψήφιοι για την κατάληψη των παραπανω θεσεων πρεπει να έχουν τα νομιμα προσόντα που ορίζονται στο αρθρο 14 του Ν. 1268/82 καί ιδιαίτερη επιστημονική δραστηριότητα στο γνωστικό αντικείμενο της θεσης που επιθυμούν να καταλάβουν.

Καλούνται οι ενδιαφερόμενοι να υποβάλλουν στη Γραμματεια του Τμήματος Μαθηματικων την υποψηφιότητά τους μεσα σε αποκλειστική προθεσμία δύο (2) μηνων από την ημερα της δημοσιευσης της προκήρυξης στην Εφημερίδα της Κυβερνησης (αρθρο 70 παρ. 7 (δ) του Ν. 1466/85). Στην αιτηση να καθορίζεται ο Τομέας, το γνωστικό αντικείμενο της θεσης καί η βαθμίδα για την οποία υποβάλλεται η υποψηφιότητα.

Η προκήρυξη δημοσιευθηκε στο Φ.Ε.Κ. αριθμ. 6/21.1.87 (τ. ΠΑΡΑΡΤΗΜΑ)

Για περισσότερες πληροφορίες σχετικα με τα δικαιολογητικα, οι υποψηφιοι να απευθυνονται στη Γραμματεια του Τμήματος Μαθηματικων (τηλ. 0651, 38.855, 21.805)

Με εντολή του Προέδρου
Η ΓΡΑΜΜΑΤΕΑΣ ΤΟΥ ΤΜΗΜΑΤΟΣ
ΜΑΡΙΑ ΒΑΣΙΛΕΙΟΥ

ΒΙΟΜΕΤΑΛ

με την 35χρονη πείρα της στο χώρο των Μεταλλικών επίπλων, ακολουθώντας συνεχώς τις αυξανόμενες ανάγκες στην λειτουργικότητα των επίπλων, σχεδίασε και κατασκεύασε νέα μοντέλα, προσαρμοσμένα απόλυτα στις σύγχρονες απαιτήσεις.

Σας περιμένουμε στην έκθεση (Γκραμπάλας 13 - όπισθεν Αγίας Μαρίνας) να σας δείξουμε με χαρά τη νέα δουλειά μας.

ΓΙΑ ΜΑΣΚΕΣ — ΜΑΡΑΜΠΟΥ — Τιμωνιδη 16 Τηλ. 22271 ΙΩΑΝΝΙΝΑ

ΓΙΑ ΑΠΟΚΡΙΑΤΙΚΑ — ΜΑΡΑΜΠΟΥ — Τιμωνιδη 16 Τηλ. 22271 ΙΩΑΝΝΙΝΑ

ΓΙΑ ΤΟ ΜΑΣΚΕ ΜΑΚΙΓΙΑΖ ΣΑΣ — ΜΑΡΑΜΠΟΥ — Τιμωνιδη 16 Τηλ. 22271 ΙΩΑΝΝΙΝΑ

ΓΙΑ ΣΤΟΛΕΣ ΜΙΚΡΩΝ & ΜΕΓΑΛΩΝ — ΜΑΡΑΜΠΟΥ — Τιμωνιδη 16 Τηλ. 22271 ΙΩΑΝΝΙΝΑ

ΚΟΣΜΟ ΣΚΟΠΙΟ

ΣΤΗΝ ΡΟΔΟ Ο κ. ΜΑΓΚΑΚΗΣ

ΑΘΗΝΑΙ 27 (ΑΠΕ)—Στή Ρόδο μεταβαίνει ο υπουργός Υγείας Πρόνοιας καί Κοινωνικών Ασφαλίσεων κ. Γ.Α. Μαγκάκης, γιά νά εγκαινιάσει αύριο τή λειτουργία τής νέας πτέρυγας τού τοπικού νοσοκομείου.

Με τήν πτέρυγα αυτή πού συμπληρώνει τίς επιστημονικές καί νοσηλευτικές εγκαταστάσεις τού νοσοκομείου (όπως με τήν προσθήκη μονάδας εντατικής θεραπείας) γίνεται σημαντικό βήμα γιά τήν αναβάθμιση τής απόδοσης τού νοσοκομείου τής Ρόδου.

Επίσης ο υπουργός θά επιθεωρήσει τό εκτελούμενο από τό υπουργείο στεγαστικό πρόγραμμα Πρόνοιας.

ΕΛΛΗΝΙΚΗ ΔΗΜΟΚΡΑΤΙΑ
ΠΑΝΕΠΙΣΤΗΜΙΟ ΙΩΑΝΝΙΝΩΝ
ΠΡΥΤΑΝΕΙΑ
ΔΙΕΥΘΥΝΣΗ ΟΙΚΟΝΟΜΙΚΩΝ ΥΠΗΡΕΣΙΩΝ

ΠΕΡΙΛΗΠΤΙΚΗ ΔΙΑΚΗΡΥΞΗ

Η Πρυτανεια του Πανεπιστημιου Ιωαννίνων ανακοινώνει ότι στις 20.3.1987 ημερα Παρασκευη και ωρα 10.00 - 10.30 π.μ. θα γινει στα γραφεια της (οδος Ν. Σερβα & Σαλαμαγκα 1) δημοσιος μειοδοτικος διαγωνισμός με σφραγισμενες προσφορες για την εκτυπωση εντυπων του Πανεπιστημιου.

Περισσοτερες πληροφοριες και αντιγραφα απο τη διακηρυξη δινονται απο την Οικονομική Υπηρεσία του Πανεπιστημιου κατα τις εργασιμες ημερες και ωρες (τηλ. 21.807)

Ιωαννινα 27.2.1987
Ο Πρυτανης α.α.
Δημητριος Σακαλης
Αντιπρυτανης

ΧΡΗΣΙΜΕΣ ΠΛΗΡΟΦΟΡΙΕΣ

Κινηματογράφος

ΓΡΑΝΑΔΑ: τηλ.(25.045) ΑΛΑΝΤΙΝ ΚΑΙ ΤΟ ΜΑΡΙΑ ΜΕ ΤΟΝ ΜΠΙΑΝΤ ΖΩΕΝΣ
ΜΠΙΤΑ: τηλ.(24.495) Ο ΑΓΓΕΛΟΣ
ΟΡΦΕΑΣ: τηλ. (26.511) ΦΗ ΣΤΑ ΣΑΛΟΝΙΕΙΑ
ΤΙΤΑΝΙΑ: τηλ.(26.512) Η ΩΡΑ ΤΟΥ ΓΕΡΑΚΙΟΥ
ΠΟΛΥΘΕΑΜΑ: τηλ.(38.580) Ο ΦΑΣΙΣΤΑΣ

ΓΙΑ ΤΟΥΣ ΟΔΗΓΟΥΣ

* ΟΒΕΛΠΑ: 104
* Ε.Α.Π.Α.: 20.695
* EXPRESS SERVICE: 38.357 - νυκτός 30.030

ΙΛΙΓΓΟΣ ΟΔΙΚΗ ΒΟΗΘΕΙΑ τηλ. 23235. Νυκτος 30420—36473.

* HELLAS SERVICE: Τηλ. 21.126, νυχτός 55.072
* ΤΜΗΜΑ ΤΡΟΧΑΙΑΣ: 26.308
* ΣΤΑΘΜΟΣ ΑΠΟΧΙΟΝΙΣΜΟΥ ΚΑΤΑΡΑΣ (0656) 41.216
* ΛΙΜΕΝΑΡΧΕΙΟ ΗΓΟΥΜΕΝΙΤΣΑΣ: (0665) 22.235
* ΛΙΜΕΝΑΡΧΕΙΟ ΠΡΕΒΕΖΑΣ (0682) 22.226

ΝΟΣΟΚΟΜΕΙΑ

Γεν. Νοσοκομείο	26.292
Αθενοφόρα	33.461
	33.461
	26.4[illegible]

ΧΡΗΣΙΜΑ ΤΗΛΕΦΩΝΑ

Νοσοκομείο	26.292
Πυροσβεστική	199
Αμέσος Δράση	100
Τμήμα Τάξης	26.226
	26.326
Τμ. Ασφαλείας	26.431
ΔΕΗ (βλάβες)	26.251
ΟΤΕ (βλάβες)	121
Ύδρευση (βλάβες)	25.394

Για τις συναλλαγές σας

* ΤΡΑΠΕΖΑ ΕΛΛΑΔΟΣ	25.353
1. ΤΡΑΠΕΖΑ ΕΘΝΙΚΗ	25.291
2. Υποκ/μα Καλουτσιανης	28.007
3. Υποκ/μα Κεν.Πλατειας	26.321
4. Περ/κή Δ/νση Δυτ. Ελλαδος:	35.910
ΤΡΑΠΕΖΑ ΑΓΡΟΤΙΚΗ	26.531
2. Υποκ/μα Καλουτσιανης	28.940
* ΤΡΑΠΕΖΑ ΓΕΝΙΚΗ	22.304
* ΤΡΑΠΕΖΑ ΙΟΝΙΚΗ—ΛΑΪΚΗ	25.303
* ΤΡΑΠΕΖΑ ΕΜΠΟΡΙΚΗ	27.005
* ΤΡΑΠΕΖΑ ΕΠΑΓΓΕΛ. ΠΙΣΤΕΩΣ	39.270
* ΤΡΑΠΕΖΑ Ε.Τ.Β.Α.	27.757
* ΤΡΑΠΕΖΑ ΚΕΝΤΡΙΚΗΣ ΕΛΛΑΔΟΣ	36.637
* ΤΡΑΠΕΖΑ ΚΡΗΤΗΣ	29.246
* ΤΡΑΠΕΖΑ ΠΙΣΤΕΩΣ	21.031

Νομαρχία	27.701
»	21.901
ΔΗΜΑΡΧΕΙΟ	26.319
»	30.501
ΕΙΣΑΓΓΕΛΙΑ	25.487

ΜΟΥΣΕΙΑ

ΚΡΑΤΙΚΟ
Ανοιχτό κάθε μέρα 9—3.30 μ.μ. πλην Τρίτης που είναι κλειστό
Την Κυριακή 10—3 μ.μ.
ΔΗΜΟΤΙΚΟ: 8—3 μ.μ.
«ΒΡΕΛΛΗ»: Μουζακαίοι (12 χιλ. από Γιάννινα)

Ραδιοταξί	39.777
Κεντρ. Πλατείας	25.651
Ανω Πλατείας	27.111
Πρατ. Αθηνών	22.200
28ης Οκτωβρίου	38.800
Στρατολογ/ας	39.100
Αγ. Αικατερίνης	35.991
Ταχυδρομείου	23.000
Ναπ. Ζέρβα	31.000
Αβέρωφ	39.700
Α.Τ.Ε.	28.444
Ακαδημίας	20.555
Πλατ. Πάργης	38.400
Γιαλί Καφενέ	26.235
Περάματος	34.555
Τζαμί Καλούτσιανης	26.111

ΥΠΕΡΑΣΤΙΚΗ ΛΕΩΦΟΡΕΙΑ

ΠΡΑΚΤΟΡΕΙΑ ΛΕΩΦΟΡΕΙΩΝ	
Αθηνών	26.286
Θεσσαλονίκης	26.213
Ηγουμενιτσης	26.213
Πρεβέζης	25.014
Άρτας - Αγρινίου	25.014

ΟΛΥΜΠΙΑΚΗ ΑΕΡΟΠΟΡΙΑ

☎ 26.518
23.120-38.295

ΑΠΟ ΑΘΗΝΑ

ΔΕΥΤΕΡΑ:	ΑΘΗΝΑ-ΙΩΑΝΝΙΝΑ:	Αναχ. 08.15	Αφιξη 09.05	(πτηση 802)
ΔΕΥΤΕΡΑ:	ΑΘΗΝΑ-ΙΩΑΝΝΙΝΑ:	Αναχ. 14.15	Αφιξη 15.05	(πτηση 804)
ΤΡΙΤΗ:	ΑΘΗΝΑ-ΙΩΑΝΝΙΝΑ:	Αναχ. 09.20	Αφιξη 10.10	(πτηση 115)
ΤΡΙΤΗ:	ΑΘΗΝΑ-ΙΩΑΝΝΙΝΑ:	Αναχ. 14.15	Αφιξη 15.05	(πτηση 804)
ΤΕΤΑΡΤΗ:	ΑΘΗΝΑ-ΙΩΑΝΝΙΝΑ:	Αναχ. 14.15	Αφιξη 15.05	(πτηση 804)
ΠΕΜΠΤΗ:	ΑΘΗΝΑ-ΙΩΑΝΝΙΝΑ:	Αναχ. 14.15	Αφιξη 15.05	(πτηση 804)
ΠΑΡΑΣΚΕΥΗ:	ΑΘΗΝΑ-ΙΩΑΝΝΙΝΑ:	Αναχ. 08.15	Αφιξη 09.05	(πτηση 802)
ΠΑΡΑΣΚΕΥΗ:	ΑΘΗΝΑ-ΙΩΑΝΝΙΝΑ:	Αναχ. 14.15	Αφιξη 15.05	(πτηση 804)
ΣΑΒΒΑΤΟ:	ΑΘΗΝΑ-ΙΩΑΝΝΙΝΑ:	Αναχ. 14.15	Αφιξη 15.05	(πτηση 804)
ΚΥΡΙΑΚΗ:	ΑΘΗΝΑ-ΙΩΑΝΝΙΝΑ:	Αναχ. 14.15	Αφιξη 15.05	(πτηση 804)

ΑΠΟ ΓΙΑΝΝΙΝΑ

ΔΕΥΤΕΡΑ:	ΙΩΑΝΝΙΝΑ-ΑΘΗΝΑ:	Αναχ. 12.25	Αφιξη 13.10	(πτηση 803)
ΔΕΥΤΕΡΑ:	ΙΩΑΝΝΙΝΑ-ΑΘΗΝΑ:	Αναχ. 15.45	Αφιξη 16.30	(πτηση 805)
ΤΡΙΤΗ:	ΙΩΑΝΝΙΝΑ-ΑΘΗΝΑ:	Αναχ. 14.35	Αφιξη 15.20	(πτηση 116)
ΤΡΙΤΗ:	ΙΩΑΝΝΙΝΑ-ΑΘΗΝΑ:	Αναχ. 15.45	Αφιξη 16.30	(πτηση 805)
ΤΕΤΑΡΤΗ:	ΙΩΑΝΝΙΝΑ-ΑΘΗΝΑ:	Αναχ. 15.45	Αφιξη 16.30	(πτηση 805)
ΠΕΜΠΤΗ:	ΙΩΑΝΝΙΝΑ-ΑΘΗΝΑ:	Αναχ. 15.45	Αφιξη 16.30	(πτηση 805)
ΠΑΡΑΣΚΕΥΗ:	ΙΩΑΝΝΙΝΑ-ΑΘΗΝΑ:	Αναχ. 12.25	Αφιξη 13.10	(πτηση 803)
ΠΑΡΑΣΚΕΥΗ:	ΙΩΑΝΝΙΝΑ-ΑΘΗΝΑ:	Αναχ. 15.45	Αφιξη 16.30	(πτηση 805)
ΣΑΒΒΑΤΟ:	ΙΩΑΝΝΙΝΑ-ΑΘΗΝΑ:	Αναχ. 15.45	Αφιξη 16.30	(πτηση 805)
ΚΥΡΙΑΚΗ:	ΙΩΑΝΝΙΝΑ-ΑΘΗΝΑ:	Αναχ. 15.45	Αφιξη 16.30	(πτηση 805)

ΘΕΣΣΑΛΟΝΙΚΗ

ΔΕΥΤΕΡΑ ΠΑΡΑΣΚΕΥΗ: ΙΟΑΝ. ΘΕΣ. Αναχ. 09.45 Αφιξη 10.25 (πτηση 907)
ΔΕΥΤΕΡΑ ΠΑΡΑΣΚΕΥΗ: ΘΕΣ. ΙΟΑΝ. Αναχ. 11.05 Αφιξη 11.45 (πτηση 971)
ΙΩΑΝΝΙΝΑ—ΤΙΡΑΝΑ: Κάθε Τρίτη Αναχ. 10.50 Αφιξη 11.00 (πτηση 115)

ΕΞΑΡΣΗ ΤΟΥ ΣΑΚΧΑΡΩΔΗ ΔΙΑΒΗΤΗ ΣΤΗΝ ΕΛΛΑΔΑ

ΑΘΗΝΑΙ 27 (ΑΠΕ)— Έξαρση παρουσιάζει καί στήν χώρα μας ο σακχαρώδης διαβήτης. Τό 3% τού συνολικού πληθυσμού έχει διαγνωσθεί κλινικά ότι είναι διαβητικό ενώ ένα ανάλογο ποσοστό πάσχει καί δέν τό γνωρίζει. Ανάμεσα σε αυτούς τρείς χιλιάδες πάχοντες είναι νεαρά άτομα καί παιδιά ηλικίας κάτω τών εικοσι ετών.

Τά στοιχεία αυτά έδωσε σήμερα στούς δημοσιογράφους ο Δρ. Χρ. Ζούπας επίκουρος καθηγητής τής ιατρικής πού διοργανώνει μαζί με τήν επιστημονική ομάδα τού θεραπευτικού Κέντρου «Υγεία» διεθνές συμπόσιο με θέμα τόν σακχαρώδη διαβήτη.

Τό συμπόσιο θά γίνει τό διήμερο 5—6 Μαρτίου στό ξενοδοχείο «Χίλτον». Στά πλαίσια τών εργασιών του πολλοί Έλληνες καί ξένοι επιστήμονες όλων τών κλάδων τής ιατρικής μεταξύ τών οποίων οι κ.κ. Ι. Αλιβιζάτος, Λ. Μαρκαντώνης, Φ. Παυλάτος, Ε. Λάκκα—Παπαδοσίμα, Π. Μπάλλας, J. D. Waed Α. Κούτρας κλπ. θά προβούν σε σειρά επιστημονικών ανακοινώσεων.

Έπως είπε κατά τήν σημερινή συνέντευξη Τύπου ο Δρ. Χρ. Ζούπας ο σακχαρώδης διαβήτης αποτελεί σήμερα ένα παγκόσμιο πρόβλημα με τεράστιες κοινωνικές καί οικονομικές προεκτάσεις. Έχει εξελιχθεί στήν τέταρτη αιτία θανάτου καί προσβάλλει όλες τής ηλικίες. Η διάγνωσή του γίνεται είτε με τήν παρουσία τών κλασσικών συμπτωμάτων του δηλαδή, πολυουρία, πολιδιψία, πολυφαγία καί απώλεις βάρους είτε με σεξουαλική κάμψη, κυρίως στούς άνδρες, επιβραδύνει επουλώσεις τραυμάτων, φαγούρα καί υπνηλία.

Σ' όλον τόν κόσμο είπε ο Δρ. Ζούπας πάσχουν σήμερα από σακχαρώδη διαβήτη περισσότεροι από 80—100 εκατομμύρια άνθρωποι. Μόνο στίς ΗΠΑ έχουν διαγνωσθεί περίπου έξη εκατομμύρια πάσχοντες καί υπολογίζεται ότι άλλοι τόσοι έχουν τό πρόβλημα καί δέν τό γνωρίζουν.

Στή Δυτική Γερμανία τό ποσοστό τών διαβητικών ανέρχεται στό 3—4% τού συνολικού πληθυσμού.

Παρουσιάζονται σειρά στοιχείων σχετικά με την εξέλιξη τής ασθένειας, ο Δρ. Ζούπας τόνισε ότι οι πάσχοντες παρουσιάζονται περισσότεροι στίς ηλικίες πάνω από 40 καί αυτό οφείλεται στήν καθυστερημένη διάγνωση. Ακόμη, ο καθηγητής δέν απέκλεισε καί τήν κληρονομικότητα στή προέλευση τής ασθένειας ενώ ήταν κατηγορηματικός στό θέμα τής δίαιτας πού κάνουν ορισμένοι διαβητικοί, διευκρινίζοντας ότι η σύγχρονη επιστήμη συνιστά οι διαβητικοί νά τρώνε τά πάντα, πλήν όμως, είναι απαραίτητο νά ελέγχουν κάπως τήν ποσότητα τών τροφίμων. Στήν συνέντευξη ήσαν παρόντες ο πρόεδρος τής επιστημονικής ομάδας τού «Υγεία» Δρ. Λ. Μαρκαντώνης καί γεν. διευθντής τού θεραπευτικού Κέντρου κ. Κ. Χαραμής.

ΜΙΚΡΑ «ΝΕΑ»

Τον Νοέμβριο η δίκη του Νασιουτζίκ

ΑΘΗΝΑ, 27.-

Για τις 13 Νοεμβρίου 1987 προσδιορίστηκε στο Δευτεροβάθμιο Κακουργιοδικείο Αθηνών, η δίκη του 65χρονου επιχειρηματία πρώην προέδρου της Εταιρείας Ελλήνων λογοτεχνών Αθ. Νασιουτζίκ ο οποίος πρωτόδικα είχε καταδικασθεί σε ισόβια κάθειρξη για τήν δολοφονία του 74χρονου συγγραφέα Αθ. Διαμαντόπουλου που έγινε στις 24.9.1984.

Δίκη Λιντοβόη—Ποπωτα

ΑΘΗΝΑ, 27.-

Στο Πενταμελές Εφετείο Αθηνών συνεχίσθηκε και σήμερα η κατ' έφεση δίκη του εκδότη εφημερίδων Αθ. Ποπωτα και του πρώην τραπεζικού υπαλλήλου Σπύρου Λιντοβόη, οι οποίοι είχαν καταδικασθεί πρωτόδικα, σε ποινές τριών ετων φυλάκισης και δέκα ετών κάθειρξης αντίστοιχα για την υπεξαίρεση των 57 εκατ. δρχ.. από την Εθνική Τράπεζα της Ελλάδας.

Στη δίκη κατέθεσε μεταξύ των άλλων μαρτύρων και ο διευθυντης του Κεντρικού καταστήματος της Εθνικής Τραπεζής κ. Παπαγιαννόπουλος ο οποίος υποστήριξε ότι ο Λιντοβόης με την υπεξαίρεση αυτή διέπραξε την μεγαλύτερη κομπίνα των τελευταίων ετων σε βάρος της Τράπεζας.

Η δίκη διακόπηκε για την Τρίτη 3 Μαρτίου, οπότε θα συνεχισθεί με την εξέταση και των άλλων μαρτύρων.

...κι αυτά

Οι πηγές του Αώου

Τα έργα στις πηγές Αώου θα επισκεφθούν την εργόμενη Πέμπτη ο διοικητής της ΔΕΗ κ. Μπιρδιμήης καί ο υπεύθυνος προγραμματισμού κ. Κολώνιας.

Έκλεψαν κρεοπώλη

Προχθές στα Νυδρί της Λευκάδας άγνωστοι μπήκαν στο κρεοπωλείο του Αθανασίου Γαζή 34 χρονών καί έκλεψαν 90.000 δραχμές.

Ερευνα κάνει το τμήμα τάξης Βασιλικής.

ΚΑΘΥΣΤΕΡΗΣΗ ΣΥΝΤΑΞΕΩΝ

ΑΘΗΝΑΙ 27 (ΑΠΕ)—Η διοίκηση τού ΙΚΑ, διευκρινίζει σε σχετική ανακοίνωσή της, ότι η καθυστέρηση πού παρουσιάσθηκε στήν καταβολή ορισμένων συντάξεων οφείλεται μόνο στήν απεργία τών τραπεζοϋπαλλήλων. Τό ΙΚΑ, αναφέρεται είχε έγκαιρα διαθάσει τίς σχετικές καταστάσεις στά γραφεία τών ταχυδρομείων καί είχε παραδώσει τά αντίστοιχα στίς Τράπεζες, αλλά λόγω της απεργίας δέν πιστώθηκαν έγκαιρα όλοι οι λογαριασμοί τών ΕΛΤΑ στήν Εθνική Τράπεζα.

Μεταβολές στα τηλέφωνα Δολιανών

Από τον ΟΤΕ ανακοινώθηκε ότι τον μηνα Μαρτιο θα καταργηθεί το αστικό κεντρο Δολιανων και οι συνδρομητές του θα μετα(ε)υχθουν σταδιακά τον ίδιο μηνα στο αστικό κέντρο Καλπακίου.

Τους νέους αριθμούς κλήσεως μπορούν οι ενδιαφερόμενοι να πληροφορούνται από τον αριθμό 131.

ΑΘΗΝΑ, 27.- Η ηλικία των ασφαλισμένων στον οργανισμό γεωργικών ασφαλίσεων (ΟΓΑ) θα αποδεικνύεται στο εξής μόνο με το δελτίο ταυτότητας τους.

Έτσι οι ασφαλισμένοι για να τύχουν των διαφόρων παροχών (όπως συνταξιοδότηση κλπ.) από τον ΟΓΑ θα πρέπει μαζί με τα υπόλοιπα δικαιολογητικά, να υποβάλουν στον Οργανισμό και επικυρωμένο φωτοαντίγραφο και των δύο όψεων του δελτίου ταυτότητας ή βεβαίωση για την χρονολογία γέννησης όπως αυτή αναγράφεται στο δελτίο.

Γυαλιά αστιγματισμού

Στις 27 Φεβρουαρίου 'βρέθηκαν παιδικα γυαλιά υπερμετροπίας και αστιγματισμού με μεταλικό σκελετό.

Τα γυαλιά βρίσκονται στο τμήμα Ασφαλειας Ιωαννίνων απ' οπου ο κατοχος μπορει να τα παρει οποιαδήποτε ωρα το 24ωρο.

ΑΠΟΚΡΗΣΤΙΚΟΣ ΧΟΡΟΣ ΣΤΟ ΞΕΝΟΔΟΧΕΙΟ
«ΞΕΝΙΑ»
ΚΥΡΙΑΚΗ 1 ΜΑΡΤΙΟΥ
ΟΡΧΗΣΤΡΑ ΛΑΪΚΗ - ΔΗΜΟΤΙΚΗ
και επιτέλεον η γνωστή κουζίνα
Για μια αξέχαστη όραδιά
Για το ρεζερβέ σας τηλεφωνήστε στο 25.088 κ. ΚΡΙΚΩΝΗ

ΒΙΟΤΕΧΝΙΑ ΕΠΕΞΕΡΓΑΣΙΑΣ ΧΑΡΤΟΥ
Εκτυπώσεις: Κρεοπωλείων - Αλλαντοποιείων Παντοπωλείων - καθαριστηρίων - Φαρμακείων κλπ.
Δεχόμαστε οποιαδήποτε παραγγελία επιθυμείτε.
ΣΩΤΗΡΗΣ ΑΡΒΑΝΙΤΗΣ - ΒΕΛΙΣΣΑΡΙΟΣ ΣΟΡΒΑΚΟΠΟΥΛΟΣ
10ον χλμ. Ιωαννίνων - Αθηνών τηλ. 72.681

80 ΧΡΟΝΙΑ παραδοση στη σωστη οραση
ΟΠΤΙΚΑ ΜΑΝΟΣ αβερωφ 16 Ιωαννινα ☎ 26.426

Χρυσές καδένες
Β·65
ΕΓΓΥΗΣΗ ΓΙΑ ΠΑΝΤΑ
ΤΖΑΛΑΒΡΑΣ Αντιπροσωπ. Π. Τηλ. 25.154 Ιωαννινα

Perlomin
Ζέστα φτηνή με περλίτη στη σκεπή !!!
ΕΛΑΦΡΟ : ζυγίζει μόνο 100 κιλά τό κυβικό μέτρο
ανόρχανο : διοξ Πυριτίου 76 %, Οξείδ.Αρχιαίου 14 %
αδρανές : Ολικό θείο 0.018 %, Ανθρακικά 0.00 %
άκαυστο - αχέραστο
Μεγάλη οικονομία στα καυσιμα με το πολυ-μονωτικό Perlomin για δαπεδα-ταρατσες- σοβαδες
* ΘΕΡΜΟΜΟΝΩΣΗ {λ= 0.04}
* ΗΧΟΜΟΝΩΣΗ-ΠΥΡΟΠΡΟΣΤΑΣΙΑ
ΤΩΡΑ ΠΙΟ ΦΤΗΝΑ ΜΕ ΤΟΝ Φ.Π.Α
Μονο 522 δραχμες ο σακκος του 0,1 κυβικου (για 100 σακκους και πανω)
ΤΕΧΝΗ Α.Τ.Ε., Αντιπροσωπος Ηπειρου της Α.Ε.Ε. ΑΡΓΥΡΟΜΕΤΑΛΛΕΥΜΑΤΩΝ & ΒΑΡΥΤΙΝΗΣ
Στοα ΟΡΦΕΑ 87, ΓΙΑΝΝΕΝΑ ΤΗΛ. (0651) 30970 -70629 ΤΕΛ.: 0-322.162 ELEC GR

ΕΡΤ 1 TV ΕΡΤ 2

11.00 ΕΚΠΑΙΔΕΥΤΙΚΗ ΤΗΛΕΟΡΑΣΗ
Πρωινή ζώνη
13.00 ΚΥΡΙΑΡΧΟΣ ΤΟΥ ΠΑΙΧΝΙΔΙΟΥ (ΕΠΑΝΑΛΗΨΗ)
Κοινωνική δραματική σειρά, αμερικάνικης παραγωγής 1983, μέ τήν Ντοαϊάν Κάνον
Επεισόδιο 9ο
13.50 ΛΕΞΕΙΣ
Τηλεπαιχνίδι γιά παιδιά μέ τήν Ανθή Ανδρεοπούλου
Εκπομπή 23η

14.15 ΕΙΔΗΣΕΙΣ

14.30 ΞΕΝΗ ΤΑΙΝΙΑ
«Ο κατάσκοπος τού Βορρά»
Πολεμική περιπέτεια αμερικανικής παραγωγής 1943 μέ τόν Έρολ Φλίν στόν πρώτο ρόλο
16.00 Ο ΓΥΡΟΣ ΤΟΥ ΚΟΣΜΟΥ ΣΕ 80 ΜΕΡΕΣ
Επεισόδιο 9ο
16.30 ΑΘΛΗΤΙΚΕΣ ΣΥΝΑΝΤΗΣΕΙΣ

18.30 ΕΙΔΗΣΕΙΣ

ΟΙ ΣΕΛΙΔΕΣ ΤΟΥ ΣΑΒΒΑΤΟΥ
Εβδομαδιαία εκπομπή επικαιρότητας
19.30 ΑΥΤΟΣ, ΑΥΤΗ ΚΑΙ ΤΑ ΜΥΣΤΗΡΙΑ...
Σειρά αμερικανικής παραγωγής ABC πού συνδυάζει τό μυστήριο καί τό ρομαντισμό.
Μέ τή Σίμπλ Σέφερντ
Επεισόδιο 16ο: «Τό κλεμμένο ευρετήριο»
20.25 ΚΑΡΝΑΒΑΛΙ ΠΑΤΡΩΝ
Νυχτερινή ποδαράτη παρέλαση τών πληρωμάτων τού «κρυμμένου θησαυρού». Ζωντανή μετάδοση από τήν Πάτρα

21.00 ΕΙΔΗΣΕΙΣ

21.40 ΑΠΟΚΡΙΑΤΙΚΟ ΞΕΦΑΝΤΩΜΑ (Β' ΜΕΡΟΣ)
Εκπομπή μέ τραγούδια, ήθη καί έθιμα τής Αποκριάς
22.35 Η ΤΑΙΝΙΑ ΤΟΥ ΣΑΒΒΑΤΟΒΡΑΔΟΥ
«Η κίτρινη Ρόλς Ρόις»
Κομεντί αγγλικής παραγωγής 1964
Μέ τούς: Ρέξ Χάρισον, Ζάν Μορό, Ίνγκριντ Μπέργκμαν

24.00 ΕΙΔΗΣΕΙΣ

00.10 Η ΤΑΙΝΙΑ ΤΟΥ ΣΑΒΒΑΤΟΒΡΑΔΟΥ (ΣΥΝΕΧΕΙΑ)
00.40 ΟΙ ΔΙΕΘΝΕΙΣ ΕΠΙΤΥΧΙΕΣ ΤΟΥ '86
Το β' μέρος τής μεγάλης εκδήλωσης, πού έγινε τόν Δεκέμβριο στό Ντόρτμουντ

14.00 ΕΙΔΗΣΕΙΣ

14.15 ΤΑ ΚΟΛΛΗΤΗΡΙΑ
Παιδική εκπομπή 13 επεισοδίων, μέ γνωστούς καραγκιοζοπαίχτες. Κάθε Σάββατο επαναλαμβάνεται τό πρόγραμμα τής εβδομάδας, γιά τά παιδιά πού είχαν σχολείο καί δέν είδαν τήν πρώτη προβολή
Συμμετέχει ο Σταύρος Παράβας
Επεισόδιο 13ο (επανάληψη)
14.55 ΑΘΛΗΤΙΚΟΙ ΠΑΛΜΟΙ
Ζωντανή αθλητική εκπομπή, πού περιλαμβάνει ελληνικά καί ξένα θέματα, σχετικά μέ τό χώρο. Τήν επιμελούνται οι αθλητικοί συντάκτες τής ΕΡΤ 2.
17.05 ΣΟΥΣΑΜΙ ΑΝΟΙΞΕ
Μία επιλογή από παιδικές εκπομπές μέ κινούμενα σχέδια.
17.30 Ο ΑΣΤΡΟΚΥΒΕΡΝΗΤΗΣ ΙΑΣΟΝΑΣ
Αμερικανική παιδική σειρά 20 επεισοδίων επιστημονικής φαντασίας.
Επεισόδιο 9ο
Σκηνοθεσία: Άρθουρ Νάντλ

18.00 ΕΙΔΗΣΕΙΣ

18.10 ΣΥΧΝΟΤΗΤΕΣ
Εκπομπή γιά τούς φίλους τής μοντέρνας μουσικής μέ ελληνικά βιντεοκλίπ
Εκπομπή 12η
Παρουσιάζουν: Γιάννης Πετρόπουλος, Νίκος Ζιάγκος
18.55 ΜΠΙΛ ΚΟΣΜΠΙ
Η βραβευμένη χιουμοριστική αμερικανική σειρά.
Επεισόδιο 24ο
19.25 ΝΤΟΚΙΜΑΝΤΕΡ
«Οι κλόουνς»
20.00 Η ΕΡΤ 2 ΣΤΗ ΒΟΥΛΗ
Μαγνητοσκοπημένα αποσπάσματα από τίς κυριότερες συνεδριάσεις τού Κοινοβουλίου
Παρουσίαση: Χρ. Κονταξής

21.30 ΕΙΔΗΣΕΙΣ

22.15 Η ΤΡΟΦΗ ΜΑΣ – Η ΖΩΗ ΜΑΣ
Ένα 15λεπτο πρόγραμμα γιά τή συνετή διατροφή
22.35 ΕΛΛΗΝΙΚΟΣ ΚΙΝΗΜΑΤΟΓΡΑΦΟΣ
«Ο φαντασμένος»
Κωμωδία τού Ντίνου Δημόπουλου (1973).
Παίζουν: Λάμπρος Κωνσταντάρας, Μπέτυ Αρβανίτη

24.00 ΕΙΔΗΣΕΙΣ

00.10 ΚΙΝΗΜΑΤΟΓΡΑΦΟΣ ΜΕΤΑ ΤΑ ΜΕΣΑΝΥΧΤΑ
«Σαγιονάρα»
Αμερικανική ταινία (1957) τού Τζόσουα Λόγκαν
Παίζουν: Μάρλον Μπράντο, Μίινο Τάνα

ΥΠΟΤΡΟΦΙΕΣ ΣΕ ΗΠΕΙΡΩΤΕΣ ΓΙΑ ΣΠΟΥΔΕΣ ΣΤΙΣ Η.Π.Α.

Η Πανηπειρωτική Ομοσπονδία Αμερικής, Καναδά καί Αυστραλίας (ΠΟΑΚΑ), αναγγέλει τήν έναρξη παροχής υποτροφιών σε τρείς Ηπειρώτες φοιτητές—φοιτήτριες, πού θέλουν νά σπουδάσουν σε Πανεπιστήμια ή Κολλέγια τών ΗΠΑ.

Η κάθε υποτροφία θά ανέρχεται στό ποσό τών 2.000 δολλαρίων Αμερικής, γιά κάθε χρόνο. Οι υποψήφιοι θά πρέπει:

α) Νά είναι κάτοχοι απολυτηρίου λυκείου ή προκεμένου γιά μεταπτυχιακές σπουδές, κάτοχοι πτυχίου ανώτατης σχολής

β) Νά γνωρίζουν τήν Αγγλική γλώσσα καί

γ) Νά έχουν γεννηθεί οι ίδιοι ή ένας τουλάχιστον από τούς γονείς στήν ελεύθερη ή σκλαβωμένη Ήπειρο.

Οι υποψήφιοι θά πρέπει νά υποβάλλουν στήν ΠΟΑΚΑ, Επιτροπή Υποτροφιών, τό αργότερο μέχρι 30 Ιουνίου 1987, τά παρακάτω δικαιολογητικά:

1) Αίτηση εκδήλωσης ενδιαφέροντος καί βιογραφικό σημείωμα τού ενδιαφερομένου στά Αγγλικά.

2) Πιστοποιητικό σπουδών (ACADEMIC RECORDS)

3) Πιστοποιητικό θαθμού γνώσης τής Αγγλικής γλώσσας, (ROEFI SCORE)

4) Αποδεικτικά στοιχεία τής καταγωγής τού υποψήφιου

5) Βεθαίωση Πανεπιστημίου ή Κολλεγίου τών ΗΠΑ, ότι ο υποψήφιος έγινε δεκτός γιά συγκεκριμένο κύκλο σπουδών.

6) Αντίγραφο τής φορολογικής δήλωσης τού τελευταίου χρόνου τής οικογένειας τού υποψήφιου.

Μέ τήν απόκτηση τού πτυχίου, κάθε υπότροφος πρέπει νά εκπληρώσει τούς όρους τής διαθήκης. «Αναγνωστοπούλου», δηλαδή μέσα σε τρία χρόνια, πρέπει νά επιστρέψει στήν Ήπειρο, όπου καί θά παραμείνει τουλάχιστον πέντε χρόνια.

Γιά περισσότερες πληροφορίες απευθυνθείτε στό: PANEPIROTIC FEDERATION OF AMEROCA, CANADA AND AUSTRALIA SCHOLARSHIP COMMITTEE 25—14 BROADWAY LONG ISIAND CITY, N.Y. 11106 U.S.A.

ΓΑΛΛΙΚΑ

ΕΛΕΝΗ ΒΑΖΑΚΑ-ΑΠΤΑΛΙΔΗ

Πτυχιούχου της Γαλλικής φιλολογίας του ΠΑΝΕΠΙΣΤΗΜΙΟΥ ΑΘΗΝΩΝ και διπλωματούχου τυ ΠΑΝ/ΜΙΟΥ ΝΙΚΑΙΑΣ
Καλούδη 5 Άνω Πλατεία τηλ. 30.340 ΓΙΑΝΝΙΝΑ

ΤΜΗΜΑΤΑ 15 ΑΤΟΜΩΝ
Αρχαρίων και προχωρημένων
1. ΔΗΜΟΤΙΚΟΥ, 2. ΓΥΜΝΑΣΙΟΥ – ΛΥΚΕΙΟΥ.
3. ΥΠΟΨΗΦΙΩΝ ΓΑΛΛΙΚΗΣ ΦΙΛΟΛΟΓΙΑΣ
ΠΡΟΕΤΟΙΜΑΣΙΑ ΓΙΑ CERTIFCAT & SORBONNE

ΙΩΑΝΝΗΣ Θ. ΒΑΝΤΟΛΑΣ

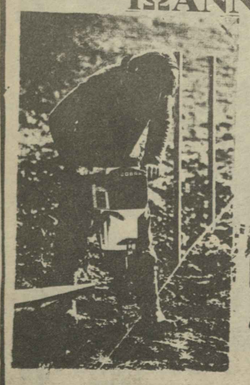

ΕΜΠΟΡΟΣ
ΕΚΡΗΚΤΙΚΩΝ ΥΛΩΝ
ΜΑΚΑΠΙΑ ΚΑΙ ΕΙΔΗ
ΛΑΤΟΜΕΙΟΥ ΚΡΑΝΗ – ΛΑΣΤΙΧΑ
ΚΟΜΠΡΕΣΕΡ ΑΝΤΑΛΛΑΚΤΙΚΑ
ΠΙΣΤΟΛΕΤΟΝ ΑΕΡΟΣΦΥΡΕΣ
ΔΙΑΤΡΗΤΙΚΑ ΕΡΓΑΛΕΙΑ
ΤΣΕΡΚΙ ΣΥΣΚΕΥΑΣΙΑΣ
ΕΛ. ΒΕΝΙΖΕΛΟΥ 70 Α (ΣΤΟΑ ΑΛΙΕΩΣ 4)
ΤΗΛ. 26.336
ΓΙΑΝΝΙΝΑ

ΜΙΚΡΕΣ ΑΓΓΕΛΙΕΣ

ΗΠΕΙΡΩΤΙΚΟΣ ΑΓΩΝ *μικρές αγγελίες*

ΜΙΚΡΕΣ ΑΓΓΕΛΙΕΣ

ΑΚΙΝΗΤΑ

ΠΡΟΚΑΤΑΣΚΕΥΑΣΜΕΝΑ σπίτια, πλήρης αντισεισμικότητα, απεριόριστη διάρκεια ζωής, από 50 έως 400 μέτρα τετρ., έως 3 ορόφους. Αμερικανικών και Ευρωπαϊκών προδιαγραφών. Για Ήπειρο και Βόρεια Επτάνησα αρχιτέκτων Γιώργος Καψοκαβάδης και Συνεργάτες.
Εμπορικό κέντρο «ΟΡΦΕΑΣ» Β κτίριο 2ος όροφος, τηλ.(0651) 22.714

ΠΩΛΕΙΤΑΙ Διαμέρισμα 2 δωματίων, 60 τ.μ., 2ος όροφος, Ρώμα 19.
Τηλ. Αθηνών 01/6529419

Στην Καστρόσυκια Πρεβέζης μέσα στο νέο οικισμο (σε απόσταση 100 μ. απο θαλασσά ΠΩΛΕΙΤΑΙ γκαρσονιερα 27.5 μ2 σε τιμη ευκαιριας. Τηλ.. 38.112 -

ΔΙΑΦΟΡΑ

ΕΡΓΟΛΗΠΤΕΣ–ΚΑΤΑΣΚΕΥΑΣΤΕΣ ΠΩΛΟΥΝΤΑΙ πλαστικοτυπα - 19 Χ 40 Χ 40. Οικονομια. ποιοτητα. πιστοτητα στις κατασκευ[illegible]
Τηλ. [illegible]

ΠΩΛΗΣΕΙΣ ΕΠΙΧΕΙΡΗΣΕΩΝ

ΠΩΛΕΙΤΑΙ ΦΟΥΡΝΟΣ με πλήρη εξοπλισμό 137 τ.μ. Πληροφορίες τηλ. 25.134

ΠΩΛΕΙΤΑΙ οδοντιατρικο μηχανημα πληρες, οδηθητικες συσκευες, εργαλεια και η επιπλωση οδοντιατρειου.
Τηλ.. 22.110 - 32.953

ΔΙΑΦΗΜΙΣΕΙΣ ΣΤΟΝ Η.Α.
Διαφημιστικό Τμήμα Δ.Τ. Η.Α. Ηπειρωτικός Αγών
αξίζουν πολλά...

ΟΙΚΟΠΕΔΑ

ΠΩΛΕΙΤΑΙ οικόπεδο 516 τ.μ. με διόροφη οικοδομή στον οικισμό Αγίου Ιωάννη στο αεροδρόμιο δίπλα στην εθνική οδό. Πληροφορίες τηλ. 36.659

ΠΩΛΟΥΝΤΑΙ οικόπεδα α) 4,5 στρεμ. και β) 2.1 στρεμ στον οικισμό Αγιο Ιωάννη Ιωαννίνων σε τιμή ευκαιρίας. Πληροφορίες τηλ. 36.659

ΠΩΛΕΙΤΑΙ οικόπεδο έκτασης 1.000 τ.μ. εντός οικισμού - οικοδομήσιμο στην Κοινότητα Κρύας. Πληροφορίες τηλ. 28.409 - 35.917

ΠΩΛΟΥΝΤΑΙ στην Κατσικα τεσσερα οικοπεδα 4.000 τ.μ.. 2.350 τ.μ. και 1.650 τ.μ. Πληροφοριες τηλ.. 91.413

ΕΝΟΙΚΙΑΣΕΙΣ

ΕΝΟΙΚΙΑΖΕΤΑΙ μεγάλο χρησιμοποιήσιμο **υπόγειο κατάλληλο για αποθήκη σε κεντρικό σημείο της πόλης.**
Πληροφορίες τηλ. 25.771

ΟΙΚΟΠΕΔΑ

ΠΩΛΕΙΤΑΙ οικόπεδο 608 τ.μ. που περιέχει ισόγειο ξυλουργικό εργοστάσιο 150 τ.μ. με πλήρη μηχανικό εξοπλισμό και 1ος όροφος οικία επιπλωμένη 170 τ.μ. με κεντρική θέρμανση και προοπτική 2ου ορόφου.
Πληροφορίες τηλ.. 0655 - 22.512 ώρες 5–9, 22.279 ώρες 8–3

ΦΙΓΕΝΕΙΑ ΧΡΙΣΤΙΑ–ΜΠΑΗ
ΣΥΜΒΟΛΑΙΟΓΡΑΦΟΣ
ΓΡΑΦΕΙΟ: Γωνία Ακαδημίας (65 & Γ. Γενναδίου 8 (5ος όροφος)
ΤΗΛ. 3620264 ΑΘΗΝΑΙ

ΜΕΝΤΙΟΥΜ ΤΖΕΝΗ
ΨΥΧΟΕΡΕΥΝΗΤΡΙΑ ΧΑΡΤΟΜΑΝΤΗΣ

ΙΩΑΝΝΙΝΑ: ΤΣΑΚΑΛΩΦ 21 ΤΗΛ. 34.977
Κέντρο: 73 Αγία Βαρβάρα Αιγάλεω
ΑΘΗΝΑ: ΤΗΛ. 5445977
(Δεν τα στείλ στην Αθήνα σ' τα 9 με τρι 15 κάθε μηνα)

ΕΚΠΟΙΗΣΗ γυναικείων ενδυμάτων ποιότητος παλτό, ζακέτες, τράινσκοτ σε τιμές απίθανες λόγω περασμένης σαιζόν(χειμώνας 86)
ΠΡΟΣΟΧΗ: Τα παραπάνω γυναικεία ενδύματα δεν κυκλοφόρησαν στα Γιάννινα - Ήπειρο.
ΠΡΟΣΟΧΗ: Ενδιαφέρει κάθε χονδρέμπορο ενδυμάτων ΣΤΟΚ.
ΒΙΟΤΕΧΝΙΑ: 25ης Μαρτίου 103 - Χαριλάου - Θεσσαλονίκη.
Τηλ.(031) 311065

ΓΡΑΦΕΙΟ ΓΕΝΙΚΟΥ ΤΟΥΡΙΣΜΟΥ
ΚΩΤΣΗΣ ΤΟΥΡΣ
ΕΚΔΡΟΜΕΣ ΣΤΗΝ ΑΛΒΑΝΙΑ

13–16 ΜΑΡΤΙΟΥ
ΕΓΓΡΑΦΕΣ ΜΕΧΡΙ 3 ΜΑΡΤΙΟΥ
ΚΩΤΣΗΣ ΤΟΥΡΣ
ΧΑΡ. ΤΡΙΚΟΥΠΗ 19 ΤΗΛ. 26.452 & 34.547 ΓΙΑΝΝΙΝΑ

ΠΩΛΟΥΝΤΑΙ ΕΤΟΙΜΑ ΕΞΟΧΙΚΑ ΣΠΙΤΙΑ ΣΤΟΝ ΜΥΤΙΚΑ ΠΡΕΒΕΖΑΣ
Βρίσκονται δίπλα στη θάλασσα και είναι κατασκευασμένα με πολυτέλεια και γούστο.
Ζητείστε πληροφορίες από τον Αρχιτέκτονα ΝΙΚΟ ΜΠΑΝΤΑΛΟΥΚΑ στο τηλέφωνο 0681-29548

ΟΔΙΚΗ ΒΟΗΘΕΙΑ
ΙΛΙΓΓΟΣ ΑΕΕ
ΔΩΔΩΝΗΣ 128 - ΙΩΑΝΝΙΝΑ
(0651)23235 - 30420-36473
Καθ' ολο το 24/ωρο ανοιχτος εγγραφη και συνδρομη 4.000 δραχ. Δωρεαν SERVICE για ολο το χρονο και ταχεια εξυπηρετηση Δωδωνης 128.
ΝΙΚΑΣ ΦΙΛΙΠΠΑΣ
ΜΟΣΧΟΥΛΗΣ ΜΑΝΘΟΣ

ΔΑΣΚΑΛΟΠΟΥΛΟΣ TRAVEL
Αεροπορικά εισιτήρια και με όλες τις ΑΕΡΟΠΟΡΙΚΕΣ ΕΤΑΙΡΕΙΕΣ
Εκδρομές για Συλλογους και μεμονωμένους με 25 χρονια πειρα.
Για ΑΛΒΑΝΙΑ: 21/3, 11/3, 23/4
ΓΙΑ ΤΟ ΠΑΣΧΑ
Κρητη. αναχωρηση 16/4
Ροδος 16/4
Βουλγαρια: 17/4
ΒΟΥΛΓΑΡΙΕΣΤΗ: 17/4
& ΚΩΝ/ΠΟΛΗ, ΛΕΜΝΟ-ΚΑΡΝΤΙ, ΜΟΣΧΑ: 17/4
ΔΑΣΚΑΛΟΠΟΥΛΟΣ TRAVEL
ΤΗΛ. 29.667 - 38.592
ΙΩΑΝΝΙΝΑ

Μνημόσυνα

Τελούμε την Κυριακή 1 Μαρτίου στόν Ιερό Ναό Αγίου Νικολάου (Κοπάνων) ετήσιο Μνημόσυνο υπέρ αναπαύσεως της ψυχής του αγαπημένου μας συζύγου, πατέρα, υιού, αδελφίου και θείου

ΠΑΝΑΓΙΩΤΗ ΧΟΥΛΙΑΡΑ

Η ΣΥΖΥΓΟΣ: Ευαγγελία
ΤΑ ΤΕΚΝΑ: Γιαννής και Βίκυ
Οι ΓΟΝΕΙΣ: Σπύρος και Βικτωρία Πέτρου
Οι ΑΔΕΛΦΟΙ: Βασίλειος και Φρόσω Χουλιαρά, Κλεάνθης και Νανά Χουλιαρά, Μιχαήλ και Αννα Χουλιαρά, Γιώργος και Βάγια Χουλιαρά, Κων/νος και Μαίρη Πέτρου
Οι ΑΝΗΨΙΟΙ, Οι ΛΟΙΠΟΙ ΣΥΓΓΕΝΕΙΣ

Συλλυπητήρια θα δεχθούμε στην αίθουσα της εκκλησίας.

Τελούμε το Σάββατο 28 Φεβρουαρίου στον Ιερό Ναό της Περιβλέπτου Τεσσαρακονθήμερο Μνημόσυνο υπέρ αναπαύσεως της ψυχής της προσφιλούς μας Μητρός, Αδελφής, Μαμμής και Θείας

ΕΥΑΝΘΙΑΣ Ν. ΘΡΟΥΜΟΥΛΟΠΟΥΛΟΥ

ΤΑ ΤΕΚΝΑ: Γεωργιος και Ευφροσυνη Θρουμουλοπουλου, Βασιλική και Ευσταθιος Πριφτης
Οι ΑΔΕΛΦΟΙ: Λαζαρος, Τουλα, Πολυχρονης, Αννα, Αμφιλοχιος και Ελενη Θρουμουλοπουλου, Παρθενα Τριανταφυλλη, Κωστουλα, Παναγιωτης, Κουλα και Ασιμηνα Ζιμακη
Οι ΕΓΓΟΝΟΙ, Οι ΑΝΕΨΙΟΙ, Οι ΛΟΙΠΟΙ ΣΥΓΓΕΝΕΙΣ

Συλλυπητηρια θα δεχθουμε στην αιθουσα της εκκλησιας
Γραφειον Κηδειων και Μνημοσυνων Κ. Δημ. Ευαγγελου Ελ. Βενιζελου 105 Τηλ. Γραφ. 20.777 - οικιας 26.134
Με ιδιοκτητη Νεκροφορα

Τελούμε τὴν Κυριακὴ 1 Μαρτίου στὸν Ἱερὸ Ναὸ τοῦ Ἁγίου Νικολάου (Κοπάνων) Τεσσαρακονθήμερο Μνημόσυνο υπὲρ αναπαύσεως τῆς ψυχῆς τῆς προσφιλοῦς μας Συζύγου, Μητρὸς, Αδελφῆς καὶ Θείας

ΕΛΕΝΗΣ ΣΤ. ΡΑΤΣΙΚΑ

Ο ΣΥΖΥΓΟΣ: Στέφανος. Ο ΥΙΟΣ: Ευάγγελος Ράτσικας. Οἱ ΑΔΕΛΦΟΙ: Μαρία Παπαδημητρίου, Κωνσταντίνος καὶ Μαρία Καΐλη, Ανδρέας καὶ Λαμπρινὴ Καΐλη, Αθηνὰ καὶ Βασίλειος Γούσιας, Χρήστος καὶ Αντιγόνη Ζῆση, Βασίλειος καὶ Ερμιόνη Γκαρανάτση, Κωνσταντίνος καὶ Ευτυχία Ράτσικα. Οἱ ΑΝΕΨΙΟΙ Οἱ ΛΟΙΠΟΙ ΣΥΓΓΕΝΕΙΣ.

Συλλυπητήρια θὰ δεχθοῦμε στὴν αἴθουσα τῆς Εκκλησίας.

Γραφεῖον Κηδειῶν καὶ Μνημοσύνων Αποστόλου Κατρακούρα Ρήγα Φεραίου αρ. 2 τηλ. 28836—20836.

Την Κυριακη 1η Μαρτιου τελουμε στον Ιερο Ναο Αγιου Νικολαου αγορας Τεσσαρακονθημερο Μνημοσυνο υπερ αναπαυσεως της ψυχης του λατρευτου μας Συζυγου. Πατερα. Υιο και Αδελφο

ΙΩΑΝΝΗΝ ΓΚΙΟΥΛΗ
ΦΩΤΟΓΡΑΦΟΝ

Εκ Πολυτσιανης Βορειου Ηπειρου
Ιωαννινα 26 Φεβρουαριου 1987
Η ΣΥΖΥΓΟΣ: Αναστασία Γκιουλη
ΤΑ ΤΕΚΝΑ: Μανθα Γκιουλη, Μαρια και Γεωργιος Βενετης
Οἱ ΓΟΝΕΙΣ: Σπυρος, Μανθα Γκιουλη, Χαρικλεια Μανιωτη
ΤΑ ΑΔΕΛΦΙΑ: Αλκιβιαδης και Παναγουλα Γκιουλη, Ολυμπια και Ιωαννης Μπαλιουρη, Ιωαννης Μανιωτης, Δημητριος και Σοφια Ιντζιου
Οἱ ΛΟΙΠΟΙ ΣΥΓΓΕΝΕΙΣ

Συλλυπητηρια θα δεχθουμε στην αιθουσα της εκκλησιας του Αγιου Νικολαου Αγορας.

Γραφειον Τελετων και Μνημοσυνων Μιχ. Παπαδοπουλου και Γ. Σαουγκου Ελευθ. Βενιζελου 85α - Τηλ. 27.134 - 36.743

Συγκοινωνία

Κανονικά διεξάγεται η συγκοινωνία στους εθνικούς δρόμους Ιωαννίνων - Τρικάλων και Ιωαννίνων - Νεάπολης.

ΕΛΛΗΝΙΚΗ ΔΗΜΟΚΡΑΤΙΑ
ΝΟΜΑΡΧΙΑ ΙΩΑΝΝΙΝΩΝ
ΚΟΙΝΟΤΗΤΑ ΠΛΑΤΑΝΙΑΣ
ΑΡΙΘ. ΠΡΩΤ. 138

ΠΡΟΚΗΡΥΞΗ

Ο Πρόεδρος της Κοινότητας Πλατανιάς

Προκηρύσσει

προφορικό πλειοδοτικό διαγωνισμό με την ενοικίαση του Κοινοτικού Καταστήματος Πλατανιάς (καφενείο - ψησταριά).

Ο διαγωνισμός θα γίνει την 15η Μαρτίου 1987, ημέρα Κυριακή και ώρα 11 - 1 μεσημ. στο Κοινοτικό Γραφείο. Η μίσθωση θα γίνει για πέντε (5) χρόνια από την υπογραφή του συμβολαίου.

Οριο πρώτης προσφοράς ποσό δρχ. 10.000

Γίνονται δεκτοί άπαντες, αφού καταθέσουν γραμμάτιο Τ.Π. & Δ.

Οι ενδιαφερόμενοι μπορούν να λάβουν γνωση των όρων της δημοπρασίας και πληροφορίες από το Κοινοτ. Γραφείο και το Τμήμα Τοπ. Αυτ/σης της Νομαρχίας.

Πλατανιά 26.1.1987
Ο Πρόεδρος της Κοινότητας
ΙΩΑΝΝΗΣ ΤΑΣΙΟΥΛΑΣ

ΑΝΑΓΝΩΡΙΣΗ ΣΩΜΑΤΕΙΟΥ

Με την με αριθμ. 54/87 απόφαση του Πολυμελούς Πρωτοδικείου Ιωαννίνων, εγκρίθηκε το καταστατικό του Αθλητικού σωματείου με την επωνυμία «ΑΘΛΗΤΙΚΟΣ ΟΜΙΛΟΣ ΜΙΧΑΛΙΤΣΙΟΥ ΙΩΑΝΝΙΝΩΝ ο «Αγιαξ»» που έχει έδρα τα Ιωάννινα και σκοπούς αυτούς που αναγράφονται στο καταστατικό.

Ιωάννινα 25.2.1987
Ο πληρεξούσιος Δικηγόρος
Δημήτριος Ευαγ. Παππάς

Αθλητισμός

Στη Βέροια

ΑΠΟΦΑΣΙΣΜΕΝΟΣ Ο ΠΑΣ ΝΑ ΑΠΟΣΠΑΣΕΙ ΒΑΘΜΟ

Με γενικευμένη την αισιοδοξία ότι μπορεί νὰ κερδίσει ένα τουλάχιστον βαθμό από την τοπική Βέρροια αναχωρεί σήμερα το πρωί η ομάδα τοῦ ΠΑΣ για τὴν ομώνυμη πόλη.

Χθὲς ἔγινε η τελευταία προπόνηση στὴν ομάδα ενώ ὅλη τὴν εβδομάδα ακολουθήθηκε τὸ πρόγραμμα τῶν προπονήσεων απ' ὅλους τοὺς ποδοσφαιριστὲς εκτὸς από τὸν Ρίζο ο οποίος βρίσκεται σε αναρρωτική ἄδεια μετὰ τὸ τροχαίο δυστύχημα.

Στόχος λοιπὸν τοῦ ΠΑΣ ἔστω καὶ ο ἕνας βαθμὸς ποὺ θὰ τοὺ δώσει καινούργιες δυνάμεις καὶ θὰ ανακουφίσει γιὰ λίγο δίνοντάς του μερικὲς ελπίδες ὁτι μπορεί τελικὰ νὰ αποφευχθεί ο υποβιβασμὸς στὴν Β εθνική. Ιδιαίτερα προβλήματα δὲν αντιμετωπίζει η ομάδα από τὴν οποία θὰ απουσιάζουν οι Ρίζος (ὁπως προαναφέραμε) οι τραυματίες Μπελεβέντης, Παπαδημητρίου, καθώς καὶ ο τιμωρημένος Μάϊπας. Επανέρχεται ὑστερα από τρεὶς αγωνιστικὲς ο Γιουγκοσλάβος Σάντρο Μανέφσκι ο οποίος πιθανότατα θὰ χρησιμοποιηθεί από τὴν αρχὴ τοῦ παιχνιδιοῦ. Από τὴν αποστολὴ αποκλείστηκε ο Κατσίφας.

Οι 16 ποδοσφαιριστὲς ποὺ συμπεριλαμβάνονται στὴν αποστολὴ εἶναι: Βουκελάτος, Γκόλας, Κώνστας, Μαντζούκης, Ποσιαλής, Κλείτσας, Βρεττός, Αποστόλωφ, Χαρίσης, Λαμπίδης, Τσάλης, Φωτιάδης, Μανέφσκι, Παπανικολάου, Γκόλιας καὶ Λίγδας.

ΑΘΗΝΑ. 27.-

Ο ποδοσφαιριστὴς του Παναθηναϊκοῦ Μιχάλης Γεροθοδώρου με απόφαση του αθλητικοῦ δικαστὴ Γιώργου Μπουτσικου δεν μπορεί να αγωνισθεί επίσημα στὴν ομάδα του μέχρι το τέλος Μαΐου. Η ποινὴ του τριμήνου αποκλεισμοῦ επεβλήθηκε στὸν Γεροθόδωρο, γιατὶ στὸν αγωνα που ο Παναθηναϊκὸς ηττήθηκε 2—1 από τὸν Ολυμπιακὸ ἔκανε προς τὸν αντιπαλο του Νίκο Αναστόπουλο χειρονομία, που διοφήμισε το ποδοσφαιρο.

....

Ακόμα ο κ. Μπουτσικος για τὴ χειρονομία του Γεροθοδώρου επέβαλε πρόστιμο 300 χιλιάδων δραχμῶν στὸν Παναθηναϊκό, ο οποίος μόλις παραλάβει επίσημα την απόφαση του αθλητικοῦ δικαστὴ θὰ καταθέσει ἔφεση για τὴν ακύρωσὴ των αποφάσεων του κ. Μπουτσικου.

....

Στο μεταξύ η Καστορια με απόφαση του ἰδιου αθλητικοῦ δικαστὴ ἔχασε το παιχνίδι του πρωταθλήματος, που εἶχε κερδίσει την Καβάλα 2—1 και ακόμη της αφαιρέθηκε ἑνας βαθμὸς γιατὶ στὸν αγώνα εἶχε χρησιμοποιήσει αντικανονικὰ τὸν ποδοσφαιριστὴ Δημήτρη Νούλα, ο οποίος τιμωρήθηκε με αποκλεισμὸ από κάθε επίσημο παιχνίδι της ομάδος του για 40 ημερολογιακὲς ἡμέρες.

....

Ετσι τωρα η Καστορια με 22 βαθμοὺς περιορίζεται στὴν 8η θέση της κατατάξης και η Καβάλα με 21 λαμβάνει τὴν 12η θέση, ενώ προηγουνται με 30 η Παναχαϊκὴ και ο Λεβαδειακος.

....

Η Ομοσπονδία του μπάσκετ αποφασισε τὴν ἵδρυσὴ μιας πλήρους ιστρικῆς ομάδας με επικεφαλὴς τὸν κ. Αργύρη Μήτσου και τους συνεργάτες του στὸ ΚΑΤ, η οποία θὰ παρέχει ιατρικὴ κάλυψὴ σε 24ωρη βάση στους παίκτες των εθνικῶν μας ομάδων. Επὶ πλέον για τὴν εθνικὴ ανδρῶν από τὴν 1η Μαΐου που θὰ αρχίσει τὴν Αβαστκ της προετοιμασία για το ευρωπαϊκὸ πρωτάθλημα, μέχρι και το τέλος των αγώνων, ο γιατρος του σταδίου «Ειρήνης και Φιλίας» κ. Γεωργοκώστας θὰ καλύπτει κάθε ιατρικὸ πρόβλημα που θὰ προκύπτει.

Αυτὸ ανακοίνωσε χθες ο κ. Γιώργος Τσολακίδης ο οποίος ακομα τὸνίζε οτι από τις 10 Απριλίου μέχρι τὴν 1η Μαΐου ὁλοι οι παικτες της εθνικῆς ομάδος θὰ περάσουν από το εργομετρικὸ κέντρο της Καλογρεζας σε γκρουπ των 4—5 παικτων.

Εξάλλου ο κ. Τσολακίδης ειπε ὁτι από τὴν 1η Μαΐου θὰ υπαρχει ενα ενιαίο διατολογιο για τους παικτες που θὰ καταρτισει ο κ. Παύλου από το εργομετρικὸ κέντρο.

....

Ο διεθνὴς μπασκετμπωλίστας της ΑΕΚ, Αποστολος Κοντος σε ηλικία 39 ετων αποφασισε να σταματὴσει τὴν αθλητικὴ του δρασὴ, αυτὸ ανακοίνωσε χθες ο ἰδιος στους δημοσιογράφους παρουσία του προπονητὴ της ΑΕΚ Γιώργου Αμερικανού και του προπονητὴ του Πανιωνιου Μακὴ Δενδρινου καθώς και των μπασκετμπωλιστων Γιώργου Κορωναιου και Κιμωνα Κοκοραγιάννη.

Ο Αποστολος Κοντος ειπε οτι θὰ ασχολὴθεί με το μπασκετ σαν προπονητὴς και αναφερε οτι το τελευταιο του παιχνιδὶ θὰ ειναι με τὴν εθνικὴ Ελλαδας εναντιον της Γιουγκοσλαβίας στο τουρνουα «Ακρόπολις» που θὰ γινει στο στάδιο «Ειρήνης και φιλίας» 18 με 20 Μαιου

FORD ΣΤΑΚΟΡ - DAIHATSU
ΓΕΝΙΚΕΣ ΑΝΤΙΠΡΟΣΩΠΕΙΕΣ
ΑΥΤΟΚΙΝΗΤΑ — ΑΝΤΑΛΛΑΚΤΙΚΑ

ΕΙΣΑΓΩΓΕΣ ΑΝΤΑΛΛΑΚΤΙΚΩΝ ΑΥΤΟΚΙΝΗΤΩΝ
VW BMW - AUDI - SIMCA - LADA - AUTOBIANCHI - TOYOTA - MAZDA - OPEL - FIAT ISUZU - PEUGEOT - RENAYLT - ALFA ROMEO - MERCEDES - HONDA
ΜΑΣΚΕΣ - ΖΑΝΤΕΣ - ΚΟΝΣΟΛΕΣ - ΣΠΟΙΛΕΡ - ΑΕΡΟΤΟΜΕΣ - ΟΡΓΑΝΑ - ΜΑΡΣΠΙΕΔΕΣ - ΤΑΙΝΙΕΣ
Γ. ΚΑΛΛΗ & ΣΙΑ Ο.Ε.
ΝΕΟ ΚΑΤΑΣΤΗΜΑ, ΒΗΛΑΡΑ 29α
Τηλ. 38.229 και 70.892 ΓΙΑΝΝΙΝΑ

TV VIDEO
Αναλαμβάνουμε ΒΙΝΤΕΟΣΚΟΠΗΣΕΙΣ
VIDEOLAND
5 ΛΟΓΟΙ ΓΙΑ ΤΟΥΣ ΟΠΟΙΟΥΣ ΘΑ ΜΑΣ ΠΡΟΤΙΜΗΣΕΤΕ
1. ΕΓΓΡΑΦΗ ΔΩΡΕΑΝ
2. 2000 ΚΑΣΣΕΤΕΣ ORIGINAL!!!
3. ΑΝΑΝΕΩΣΗ ΤΗΣ ΒΙΝΤΕΟΘΗΚΗΣ ΑΝΑ ΜΗΝΑ
4. ΕΞΥΠΗΡΕΤΗΣΗ ΜΕ COMPUTER
5. ΤΑ ΠΑΝΤΑ ΓΥΡΩ ΑΠΟ ΤΟ ΒΙΝΤΕΟ
ΓΡΗΓΟΡΗΣ Κ. ΣΩΖΟΣ
ΚΩΛΕΤΤΗ 21
ΤΗΛ. 31.225 - 71.811 - 37.708
MONO VHS
ΔΙΠΛΑ ΑΠΟ ΓΡΑΦΕΙΑ ΙΚΑ ΕΝΑΝΤΙ ΞΕΝ. ΤΟΥΡΙΣΤ

Με την έκθεση της Επιτροπής

ΠΡΟΣΠΑΘΕΙΑ ΝΑ «ΑΘΩΩΘΕΙ» Ο ΡΗΓΚΑΝ ΣΤΟ «ΙΡΑΝΓΚΑΙΗΤ»

ΜΟΣΧΑ. 27.-

Με τὴν ἐκθεση τὴς Επιτροπὴς Τάουερ γίνεται προσπάθεια να «αθωωθεί» ο Πρόεδρος Ρονάλντ Ρήγκαν και να «μηδενισθεί η ευθύνη του» σχετικὰ με τὴν πωλὴση οπλων στο Ιρὰν και τὴ διοχέτευσὴ χρημάτων στους «Κοντρας», μετέδωσε χθες το σοβιετικὸ πρακτορειο «ΤΑΣ».

Μια από τις βασικὲς επιδιώξεις της επιτροπὴς ηταν να αναιρέσει στὴν ευρέως διαδεδομένη αποψὴ στις ΗΠΑ και το εξωτερικὸ, σύμφωνα με την οποια ὁλες αυτὲς οι σκανδαλωδεις επιχειρησεις, ἐγιναν με ἀμεσες οδηγιες του ἰδιου του προεδρου Ρήγκαν σημειωνεται σε ανταπόκριση του «ΤΑΣ» απο την Ουασιγκτον.

Αντίθετα, υπογραμμίζει, το «ΤΑΣ» η ἐκθεση «ασκεί αυστηρὴ κριτικὴ» και επιρρίπτει την ευθύνη κυριως στον προσωπαρχὴ του Λευκοῦ Οἴκου Ντονάλντ Ρήγκαν, στον αντιναυάρχο Τζων Ποιντεξτερ, πρωην συμβουλὸ για θὲματα ασφαλειας του αμερικανου προεδρου καθως και στον αντισυνταγματαρχὴ Ὀλιβερ Νορθ. Η κριτικὴ αυτὴ, κατὰ τὴν εκτίμασὴ του «ΤΑΣ» αποσκοπεί στο να διαμοιρασει τις ευθυνες με τέτοιο τροπο ωστε να μὴ θιγει ο αμερικανος προεδρος.

Επίσης κατὰ το σοβιετικὸ πρακτορειο το πόρισμα αναφέρει ὁὴ γνωστὰ γεγονότα ενὰ αφήνει πολλὰ καυτὰ ερωτὴματα αναπαντὴτα.

Εξάλλου δεν μετέβλεψε αμερικανικὲς εφημερὶδες με χθεσινὰ δημοσιευματα τους αναφέρονται στον τρόπο ασκησὴς από τον προεδρο Ρήγκαν των καθηκόντων του.

Σύμφωνα με το της εφημερὶδας «Τάιμς της Νέας Υόρκης», ο ρόλος του Ρήγκαν Ζσταν. υπόθεση του «Ιρανγκαϊτ» φανερώνει μιὰ καταστροφικὴ ἐλλειψὴ προσοχὴς, επομπειας, ενδιαφέροντος και ἀσκησὴς της ηγετικὴς εξουσίας του.

Ακόμη η «Ουάσιγκτον Ποστ», σε κυριο ἀρθρο της χαρακτὴριασε την ἐκθεσὴ της - «επιτροπὴς Τάουερ». «δυσβαστάκτη».

Την ἐκθεσὴ της προεδρικὴς επιτροπὴς ἐρευνας για το Συμβουλιο Εθνικὴς Ασφἀλειας στην οποία επικεφαλὴς ορίστηκε ο πρωὴν Γερουσιαστὴς, Τζων Τάουερ, οι δυο αμερικανικὲς εφημερὶδες θεωρουν «τίμια» παρολο ποὺ την χαρακτηρίζουν ταπεινωτικὴ για τις ΗΠΑ.

Επίσης, υποστηρίζουν την αποψὴ της «επιτροπὴς Τάουερ», ὁτι ο πρόεδρος Ρήγκαν ειπε την αλὴθεια, ισχυρίζόμενος ὁτι δεν γνώριζε για τὴ μυστικὴ αποστολὴ χρημάτων στους αντάρτες της Νικαράγουα.

Σύμφωνα με τὴν ἐκθεσὴ, ο Ρήγκαν παρασύρθηκε από τὴ συμπάθεια του προς τους αμερικανους ομηρους στο Λίβανο σε βαθμὸ ὡστε να εμπλακεί ασκοπα σε παρανομες δραστηριὸτητες, αντίθετες προς τὴν αντιτρομοκρατικὴ πολιτικὴ της κυβέρνησὴς του.

Επισημαίνοντας ὁτι η αδυναμία αυτὴ του προεδρου αποκαλυψε μια σοβαρὴ φθορὰ της εξουσίας, οι εφημερὶδες εκφραζουν την ελπιδα ὁτι ο Ρήγκαν θ' ανακινὴσει ενὰ ανασχηματισμὸ της ομάδας των συνεργατων του, την ερχομενὴ εβδομὰδα, σε λογο που θὰ εκφωνὴσει αναφορικὰ με τὴν «ἐκθεσὴ Τάουερ».

Σχετικὰ με τὸ θέμα αυτὸ, η εφημερὶδα «Τάϊμς της Νέας Υόρκης» θεωρεί ὁτι η αντικατάσταση τοῦ προσωπάρχη τοῦ Λευκοῦ Οἴκου, Ντόναλντ Ρέγκαν, δὲν εἶναι αρκετὴ.

«Ο πρόεδρος θὰ χρειαστεί τὼρα νὰ προχωρὴσει πιὸ μακρυὰ από κάθε ἄλλη φορὰ, αποδεχὸμενος τὴν ευθύνη μιὰς εξωτερικὴς πολιτικὴς ποὺ αποδείχτηκε καταστροφικὴ». Καταλὴγει η εφημερὶδα.

Στὸ μεταξύ ὁπως ἔγινε χθὲς θράδυ γνωστὸ από κυβερνητικὴ πηγὴ, ο πρωὴν υπουργὸς Μεταφορὼν Ντρίαν Λιοὺίς, ποὺ εφέρετο ως αντικαταστάτης τοὺ προσωπάρχη τοὺ Λευκοὺ Οἴκου, ζὴτησε νὰ μὴν συμπεριληφθεὶ στοὺς υποψὴφιους διαδὸχους τοὺ Ντὸναλντ Ρὲγκαν. Ο ἰδιος ο Λιοὺίς δὲν σχολὶασε τὴν πληροφορὶα.

Η ἐκθεσὴ τὴς «επιτροπὴς Τὰουερ» αναφὲρει ακὸμη ὁτι ο πρὼην σὰμβουλὸς εθνικὴς ασφὰλειας των ΗΠΑ, Ρὸμπερτ Μὰκ Φαρλαὶην, εἶχε εξὰρει τὸν συνταγματὰρχὴ Ὀλιβερ Νὸρθ γιὰ τὴν «οξὺνοιὰ τὸυ», στὶς αρχὲς τοὺ 1986, αλλὰ 4 μὴνες αργὸτερα ζὴτοὺσε νὰ διωχθεὶ από τὸ σὸμα τὼν πεζοναυτὼν, εξ αιτὶας τὴς δρὰσης του υπὲρ τὼν «Κὸντρας».

Σε επιστολὴ του πρὸς τὸν Ὀλιβερ Νὸρθ, τὴν οποὶα ἔγραψε ὕστερα από τὴν αποστολὴ ὁπλων στὸ Ιρὰν, τὸν Φεβρουὰριο 1986, ο Μακφαρλαὶην εξὴγε τὴν οξὺνοια τὸὺ τὸτε υφιστὰμὲνου του καὶ ανὰφερε ὁτι, αν ο κὸσμος τὴν γνὼριζε, θὰ τὸν ἔκανε υπουργὸ Εξωτερικὼν.

Ὸμως, τὸν επὸμενο Ιοὺνιο, ο Μακφαρλαὶην συμβὸὺλευσε τὸν διὰδοχὸ του, Τζὼν Ποὶντὲξτερ, νὰ επιδιὼξει τὴν παραὶτὴση τοὺ Νὸρθ από τὸ σὸμα τὼν πεζοναυτὼν, γιὰ λὸγους υγεὶας, επειδὴ ο Νὸρθ υφὶστατο πολιτικὲς πιὲσεις, μετὰ τὴν αποκὰλυψὴ τοὺ ρὸλου του στὴν υπὸθεση «Ιρανγκαὶητ».

Τὸν επὸμενο Ιοὺλιο, ο Νὸρθ υπὲθαλε τὴν παραὶτὴσὴ του στὸν Ποὶντὲξτερ, επειδὴ θεωρὸυσε ὁτι ο ναὺαρχος τὸν υποψὴφιαζὸταν ὁτι προὲθαινε σε αποκαλὺψεις πρὸς τοὺς δὴμοσιογρὰφους, σχετικὰ με τὶς προσπὰθειες βοὴθειας πρὸς τοὺς «Κὸντρας».

Τὸν προηγοὺμενο μὴνα, ο Νὸρθ, με μὴνυμὰ του πρὸς τὸν Ποὶντὲξτερ ζὴτοὺσε νὰ πληροφορηθεὶ αν ο υπουργὸς Εξωτερικὼν, Τζὼρτζ Σοὺλτς, γνὼριζε ὁτι οι ΗΠΑ ζὴτοὺσαν από ἄλλες χὼρες νὰ στεὶλουν βοὴθεια πρὸς τοὺς αντὰρτες τὴς Νικαρὰγουας.

Ὸπως αποκὰλυψε στὴν ἐκθεσὴ τὴς η «επιτροπὴ Τὰουερ», παρὰ τὴ σχετικὴ διευκρὶνιση επιτροπὴς τοὺ Λευκοὺ Οἴκου, ὁτι η απαγὸρευσὴ ποὺ επὲθαλε τὸ Κογκρὲσσο στὴν παροχὴ στρατιωτικὴς βοὴθειας πρὸς τοὺς «Κὸντρας» ἰσχυε καὶ γιὰ τὸν Νὸρθ, εκεὶνο συντὸνιζε ἐναν ιδιωτικὸ δὶκτυο αποστολὴς ὁπλων καὶ χρημὰτων στοὺς αντὰρτες τὴς Νικαρὰγουα.

Αξιοσημεὶωτο τὴς σπουδαιὸτητας καὶ τὴς βαρὺτητας τὴς «ἐκθεσὴς Τὰουερ» εἶναι ὁτι μὲσα σε λιγὸτερο από τὲσσερις μὲρες, αφ' ὁτου δὸθηκε στὴ δὴμοσιὸτητα, η ἐκθεσὴ κυκλοφορεὶ σε θιβλὶο τσὲπης στὰ αμερικανικὰ θιβλιοπωλὲια.

Ο εκδοτικὸς οἶκος «Μπὰνταμ Μπούκς», σε συνεργὰσία με τοὺς «Τὰϊμς τὴς Νὲας Υὸρκης», θὰ τυπὼσει, στὴ διὰρκεια τοὺ Σαθθατοκὺριακου 300.000 αντὶτυπα τὴς ἐκθεσὴς Τὰουερ.

Τὸ θιβλὶο, 500 σελὶδων, θὰ πωλεὶται στὴν τιμὴ τὼν 5,50 δολλαρὶων, σε 12 αμερικανικὲς πὸλεις, από τὴ Δευτὲρα τὸ πρωί.

ΒΙΟΜΕΤΑΛ
Η σύγχρονη αντίληψη στο Μεταλλικό έπιπλο
Κ. Κωστούλας & ΣΙΑ Ε.Ε.
Γκραμπάλας 13 - Ιωάννινα
(όπισθεν Αγίας Μαρίνας)

Η χορωδία της ΕΡΤ στα Γιάννινα

Προσκεκλημένη της επιτροπής πολιτιστικών εκδηλώσεων του Ιδρύματος Κώστα Καταφάρη, θα δώσει συναυλία στα Γιάννινα το Σάββατο 28 Φεβρουαρίου η πεντηκονταμελής χορωδία της ΕΡΤ, στις 7 το βράδυ, στην αίθουσα «Αρχιεπισκόπου Σπυρίδωνος» της παλαιάς Ζ.Π.Α. Θα παρουσιάσει στο κοινό της πόλης μας ένα μουσικό κονσέρτο με σολίστ την κ. Ντόρα Μπακοπούλου στο πιάνο, Γιώργο Δεμερτζή (θιολί) και Δημήτρη Πάτρα (τσέλο).

Θα είναι η εκδήλωση αυτή η δεύτερη στα Γιάννινα, από τις προγραμματισμένες για την καινούργια χρονιά του ιδρύματος Καταφάρη.

ΑΝΑΚΟΙΝΩΣΗ

Καλούνται απαντα τα μελη του Σωματειου των Μικρολεωφορειοχων σε γενικη Συνελευση για να συζητηθουν διαφορα θεματα που αφορουν τον Κλαδο μας.

Παρακαλουμε να μη λειψει κανεις.
Ημερομηνια συνελευσης οριστηκε η 7 Μαρτη 1987 και ωρα 7 μ.μ.

Για το Δ.Σ. του Σωματειου
Ο ΠΡΟΕΔΡΟΣ
Στιλιος Γεωργιος
Ο ΓΡΑΜΜΑΤΕΑΣ
Ποντουλης Αθανασιος

ΕΜΠΟΡΙΑ ΑΥΤΟΚΙΝΗΤΩΝ
ΤΟΛΗΣ MOTORS

FORD TOYOTA OPEL LADA ZASTAVA
Το πρωί το κλείνετε το μεσημέρι το αγοράζετε
Εμπορία αυτοκινήτων καινουργιων και μεταχειρισμενων με προδιαγραφες Ε.Ο.Κ.
Μικρη προκαταβολη, πολλες δοσεις ΓΡΑΠΤΗ ΕΓΓΥΗΣΗ.
Πρωτο SERVICE δωρεαν και στα μεταχειρισμενα αυτοκινητα.
Ειδικη τιμη στα μεταχειρισμενα σας οταν προκειται να το αλλαξετε με καινουργιο.
Εισαγουμε κατ' αποκλειστικοτητα αυτοκινητα για αλλοδαπους, ναυτικους και πολυτεκνους με ΤΑΧ FREE
Χωρις προκαταβολη και με πολλες - πολλες δοσεις.
ΤΟΛΗΣ MOTORS ερχεστε με τα ποδια φευγετε με αυτοκινητο
ΔΩΔΩΝΗΣ 107Α — ΤΗΛ. 34720

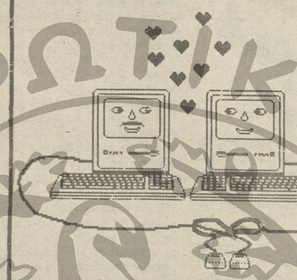

θέλεις να γνωρισεις τον ανθρωπο που σου ταιριαζει;
Πως τον φανταζεσαι;
Οι συγχρονοι Computer μας θα δωσουν λυση στο προβλημα σας
Πληροφοριες: Τηλ: 34 977
Τσακαλωφ 21 Γιαννινα

Ηπειρωτικός Αγών
ΚΑΘΗΜΕΡΙΝΗ ΕΦΗΜΕΡΙΔΑ ΤΗΣ ΗΠΕΙΡΟΥ
ΙΔΙΟΚΤΗΣΙΑ - ΕΚΔΟΣΗ: Λουκία Ελευθ. Τζάλλα
ΔΙΕΥΘΥΝΤΗΣ: Γεώργιος Κυρούσης
ΓΡΑΦΕΙΑ: Γιάννινα οδός Οπλ. Ποντέτση αριθ. 17α
Τηλ.: 26.300 και 25.771
ΤΕΧΝΙΚΕΣ ΕΓΚΑΤΑΣΤΑΣΕΙΣ: Ελεούσα τηλ. 61.455, 61.584 & 61 629

ΣΥΖΗΤΗΘΗΚΕ ΣΕ ΣΥΣΚΕΨΗ ΠΟΥ ΟΡΓΑΝΩΣΕ Ο ΔΗΜΟΣ

Η ΥΛΟΠΟΙΗΣΗ ΤΗΣ ΕΠΙΧΕΙΡΗΣΗΣ ΠΟΛΕΟΔΟΜΙΚΗΣ ΑΝΑΣΥΓΚΡΟΤΗΣΗΣ

Ο Δήμος στήν προσπάθειά του νά προχωρήσει όσο τό δυνατό γρηγορότερα η υλοποίηση τοῦ Πολεοδομικοῦ Σχεδιασμοῦ τῆς πόλης, πραγματοποίησε, σύσκεψη στό Δήμαρχείο, τῶν αρμοδίων υπηρεσιών με θέμα «ΥΛΟΠΟΙΗΣΗ ΕΠΙΧΕΙΡΗΣΗΣ ΠΟΛΕΟΔΟΜ. ΑΝΑΣΥΓΚΡΟΤΗΣΗΣ (ΕΠΑ).

στή σύσκεψη, πού έγινε, υπό τήν προεδρία τοῦ Δημάρχου κ. Φ. Φίλιου παραβρέθηκαν, ο κ. Νομάρχης Γιάννης Σαβαλάνος υπηρεσιακοί παράγοντες καί μελετητές τοῦ Γ.Π.Σ. καί επέκτασης σχεδίου πόλης.

Σάν εκπρόσωποι τοῦ ΥΠΕΧΩΔΕ εκπροσωπούσαν ο κ. Πούλιος, η κ. Βούρβακη, η κ. Παππά. Παραβρέθηκαν επίσης ο πρόεδρος τοῦ Τ.Ε.Ε κ. Π. Παππάς, εκπρόσωπος τοῦ Οργανισμοῦ Εργατικῶν Κατοικιών κ. Σούλης, επιτροπή επίβλεψης τῆς ΕΠΑ καί εκπρόσωπος τῆς Τεχνικῆς Υπηρεσίας τοῦ Δήμου. Οι σύμβουλοι κ.κ. Αλέκος Σόφης, Σάββας Νικολάτος καί Γεώργιος Κωνσταντόπουλος. Στή σύσκεψη συζητήθηκαν κύρια τά εξής θέματα:

1) ΥΛΟΠΟΙΗΣΗ ΠΡΑΞΕΩΝ ΕΦΑΡΜΟΓΗΣ

Προϋπόθεση γιά τό προχώρημά τους είναι η χρηματοδότηση. Γιά τό 1987 ο Δήμος διαθέτει 10 εκατ. δραχ. απ' τόν προϋπολογισμό του. Απαιτούνται άλλα 10 εκατ. απ' τή Νομαρχία καί 10 εκατ. απ' τό υπουργείο καί άλλη συμπληρωματική χρηματοδότηση ώστε μέχρι τέλους τοῦ 1988 νά τελειώσουν οι πράξεις εφαρμογών δεδομένου ότι η υλοποίησή τους θά αποδώσει πολύτιμους κοινόχρηστους χώρους απαραίτητους γιά διάφορες κοινωνικές λειτουργίες (σχολεία, πράσινο, αθλητισμός).

Επίσης τονίστηκε ότι γιά τή γρήγορη σύνταξη μελετών απαιτείται στενή συνεργασία τών υπηρεσιών τοῦ Δήμου με τούς πολίτες-ιδιοκτήτες σε ότι αφορά τίτλους ιδιοκτησίας ώστε νά υπάρχουν λιγότερες ενστάσεις.

2. ΔΑΚΤΥΛΙΟΣ

Νά προχωρήσει άμεσα η μελέτη καί η εκτέλεση έργων τοῦ δακτύλιου σχεδιασμοῦ σε σχέση με άλλα έργα Λαχαναγορά—Χονδρεμπόριο—Υπεραστικά Λεωφορεία—Ιχθυόσκαλα κλπ.)

3. ΑΝΑΔΙΑΡΘΡΩΣΗ ΔΙΟΙΚΗΤΙΚΩΝ ΟΡΙΩΝ

Νά αντιμετωπισθεί από τό υπουργείο με παράλληλη χρηματοδότηση τών Κοινοτήτων γιά τήν κατασκευή τών έργων υποδομής μέσα στά δικά τους όρια.

4) ΠΑΡΑΧΩΡΗΣΗ ΑΚΡΑΙΟΥ

Ήταν κοινή η διαπίστωση γιά άμεση παραχώρηση τοῦ τμήματος εκείνου τοῦ στρατοπέδου, πού δέν υπάρχουν εγκαταστάσεις, ώστε ο χώρος νά αξιοποιηθεί γιά τή μεταφορά τών ρυμοτομημένων απ' τίς πράξεις εφαρμογής τοῦ Γ.Π.Σ.

Επίσης νά υπάρξει δέσμευση από τό υπουργείο Άμυνας γιά τήν τελική ημερομηνία παράδοσής του ώστε νά προχωρήσει η μελέτη.

5) ΘΕΣΜΟΘΕΤΗΣΗ ΖΩΝΗΣ ΟΙΚΙΣΤΙΚΟΥ ΕΛΕΓΧΟΥ (ΖΟΕ)

Άμεση θεσμοθέτηση απ' τό υπουργείο ώστε νά γίνει δυνατή η εφαρμογή τοῦ Γ.Π.Σ.

6) ΙΣΤΟΡΙΚΟ ΚΕΝΤΡΟ

Χρηματοδότηση γιά ανάπλαση τοῦ ιστορικοῦ κέντρου τῆς πόλης (Κάστρο καί γύρω περιοχής).

Τέλος από πλευράς υπουργείου τονίστηκε ότι τά Γιάννινα έχουν επιλεγεί σάν πόλη πιλότος γιά τήν εφαρμογή τοῦ Πολεοδομικοῦ Σχεδιασμοῦ.

Ο κ. ΤΣΑΓΚΑΡΑΤΟΣ

Ακόμη ο εκπρόσωπος τοῦ υπουργείου κ. Τσαγκαράτος ζήτησε από τούς τοπικούς φορείς νά ιεραρχήσουν τά έργα τοῦ σχεδιασμοῦ γιά νά διαπιστωθεί πιά μπορούν νά ξεκινήσουν μέσα στήν διετία 1987—1988.

Τόνισε ότι τό πρώτο πού μπορεί νά ξεκινήσει είναι η πράξη εφαρμογής γιά τήν οποία καί θά υπάρξει χρηματοδότηση.

Από τό υπουργείο ξεκινάει η προσπάθεια γιά τήν διαρκεί καί μόνιμη επαφή με τόν Δήμο καί τήν Νομαρχία έτσι ώστε τά έργα πού θά επιλεγούν νά μελετηθούν από κοινές ομάδες υπουργείου, Δήμου, Νομαρχίας.

Ο κ. ΝΟΜΑΡΧΗΣ

Ο Νομάρχης κ. Σαβαλάνος γιά τό θέμα αυτό είπε ότι η Νομαρχία έχει τήν ευθύνη γιά τήν παρακολούθηση τῆς υλοποίησης τοῦ Γ.Π.Σ. τό οποίο έχει επισημοποιηθεί με τήν δημοσίευση τῆς σχετικῆς απόφασης.

Όσον αφορά τά θέματα εφαρμογής όσων προβλέπονται από τό σχέδιο αρμόδιος είναι ο Δήμος.

«Γιά νά στηρίξουμε—είπε—αυτή τήν υλοποίηση θά υπάρξει σεμινάριο γιά όλες τίς υπηρεσίες τῆς Νομαρχίας πάνω στά όσα προβλέπονται από τόν Γ.Π.Σ. καί γιά νά επιτευχθεί συντονισμός στίς δραστηριότητες κάθε υπηρεσίας».

Αναφερόμενος στό θέμα τοῦ Ακραίου ο κ. Σαβαλάνος υπογράμμισε:

« Ύστερα από τά όσα δήλωσε ο υφυπουργός Άμυνας, τήν ερχόμενη εβδομάδα θά υπάρξει συνεργασία Νομαρχίας, Δήμου καί Μεραρχίας γιά νά δούμε τό θέμα τῆς σταδιακῆς αποδέσμευσης τοῦ Ακραίου».

Τέλος ο κ. Νομάρχης είπε ότι έγινε πρόταση στό ΥΠΕΧΩΔΕ νά ενταχθούν στόν προγραμματισμό του οι μελέτες τοῦ δακτύλιου γιά νά προχωρήσουν κι εκεί οι σχετικές πράξεις εφαρμογής.

Στή σύσκεψη αναφέρθηκαν ακόμη ότι με τό Π.Δ. πού δημοσιεύτηκε τόν Φεβρουάριο τοῦ 1986 στήν εφημερίδα τῆς Κυβέρνησης τό σχέδιο επεκτάθηκε σε 1000 στρέμματα. Είναι γιά δημοσίευση ένα άλλο Π.Δ. πού προβλέπει επέκταση σε 2.100 στρέμματα καί βρισκόμαστε στήν διαδικασία ολοκλήρωσης μελετών γιά 1040 στρέμματα.

Πιστεύεται ότι μέχρι τό καλοκαίρι θά έχει ολοκληρωθεί η επέκταση τοῦ σχεδίου πόλης.

ΣΠΥΡΟΣ ΘΕΜΕΛΗΣ

Αναγκαίος ο συντονισμός των υπηρεσιών

Δημοτικό Συμβούλιο

Ο προϋπολογισμός του Δήμου για το 1987 ήταν το θέμα που συζητήθηκε στην χθεσινή συνεδρίαση του Δημοτικού Συμβουλίου.

Αποκριάτικες εκδηλώσεις

Στα πλαίσια των Αποκριάτικων εκδηλώσεων ο Δήμος Ιωαννιτών διοργανώνει λαϊκό γλέντι στην Κεντρική πλατεία την Κυριακή 1 Μάρτη ώρα 11 π.μ.

Συμμετέχουν το χορευτικό συγκρότημα του Δήμου. ο Λαογραφικός Χορευτικός Όμιλος Καλαρύτες. και τα χορευτικά Σουλιώτες. Λύκειο Ελληνίδων και Κρυστάλλης.

Το Νομοσχέδιο για τα ενοίκια

ΑΘΗΝΑ, 27.-

Καμμιά αλλαγή δεν υπάρχει στο Νόμο των ενοικίων που κατατέθηκε χθες στη Βουλή για ψήφιση με το προσχέδιο που είχε δοθεί στη δημοσιότητα πριν από λίγες ημέρες. Μόνο φραστικές διατυπώσεις διαφορετικές υπάρχουν που έγιναν από την νομοπαρασκευαστική επιτροπή χωρίς όμως να αλλάζει σε τίποτα η ουσία του Νομοσχεδίου.

Τα παραπάνω διευκρίνησε χθες το γραφείο Τύπου του υπουργείου Εμπορίου σχετικά με προχθεσινά δημοσιεύματα μερίδας του Τύπου που ανέφεραν ότι υπάρχει αλλαγή στο Νόμο περί ενοικίων.

Η μελέτη του Αμαράντου

Παρουσιάσθηκαν χθες στους δημοσιογράφους τα πορίσματα της μελέτης για τα νερά του Αμαράντου.

Υπάρχουν κάποιες αξιόλογες διαπιστώσεις για τις οποίες όμως θα έχουμε εκτενές ρεπορτάζ στο αυριανό φύλλο.

ΑΥΞΗΣΗ ΤΙΜΩΝ ΣΤΟ ΨΩΜΙ ΚΑΙ ΦΕΤΑ

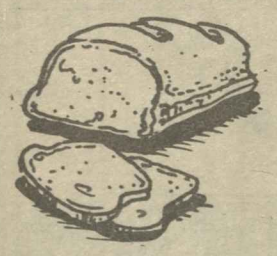

ΑΘΗΝΑΙ 27 (ΑΠΕ)-Αυξάνονται οι τιμές στά άλευρα, τό ψωμί καί τή φέτα με Αγορανομικές Διατάξεις τοῦ υπουργείου Εμπορίου μετά από απόφαση πού πήρε η επιτροπή τιμών καί εισοδημάτων.

Σύμφωνα με τίς αποφάσεις οι τιμές τών αλεύρων αυξάνονται κατά 3,4% καί διαμορφώνονται σε 43,77 δραχ. τό κιλό (ο τύπος 70%) καί 45,13 δραχ. (ο τύπος 90%. Τό συμιγδάλι θά πωλείται πρός 64,02 δραχ. τό κιλό. Η τιμή τοῦ ψωμιοῦ διατίμησης αυξάνει κατά 3,03% γιά τούς τύπους 70% καί 90% καί θά πωλείται πρός 68 δραχ. το κιλό (από 66 δραχ.) καί τό χωριάτικο κατά 2,43% καί θά πωλείται πρός 84 δραχ. (από 82 δραχ.).

Τέλος η τιμή τῆς φέτας αυξάνει κατά 10,5% καί διαμορφώνεται σε 470 δραχ. τό κιλό από 425 δραχ. πού ήταν μέχρι τώρα.

Η χονδρική τιμή αυξάνεια κατά 9,7% καί γίνεται 418 δραχ. τό κιλό από 381 δραχ. ενώ η παραγωγική τιμή διαμορφώνεται σε 400 δραχ. από 365 δραχ. πού είχε.

Τέλος σύμφωνα με τίς αγορανομικές διατάξεις οι παραγωγικές επιχειρήσεις πού έχουν συγκροτημένη χονδρεμπορική επιχείρηση μπορούν νά πωλούν στή χονδρική τιμή τών 816 δραχ. καί αν έχουν συγκροτημένη επιχείρηση λιανικής πώλησης νά πωλούν στή λιανική τιμή τών 450 δραχ. τό κιλό. Όλες οι παραπάνω τιμές συμπεριλαμβανομένου καί τοῦ ΦΠΑ.

Ο ΚΑΙΡΟΣ

Γιά σήμερα Σάββατο προβλέπονται αραιές νεφώσεις κατά τόπους αυξημένες με ασθενείς βροχές τά δυτικά καί κυρίως στά βορειοδυτικά. Οι άνεμοι στά δυτικά θά πνέουν νότιοι ασθενείς μέχρι μέτριοι καί στά ανατολικά από βόρειες διευθύνσεις μέτριοι καί τοπικά στό Νότιο Αιγαίο πρόσκαιρα ισχυροί.

Η θάλασσα στό Ιόνιο θά είναι λίγο ταραγμένη μέχρι ταραγμένη καί στό Αιγαίο ταραγμένη καί πρόσκαιρα στό Νότιο Αιγαίο κυματώδης.

Η θερμοκρασία δέν θά σημειώσει αξιόλογη μεταβολή καί θά κυμανθεί στά Κεντρικά καί Βόρεια πεδινά από 3—μέχρι 7 βαθμούς Κελσίου καί στά υπόλοιπα πεδινά θά κυμανθεί από 7 μέχρι 13 βαθμούς.

Για τήν Κυριακή προβλέπονται τοπικές νεφώσεις κατά περιόδους αυξημένες καί θά σημειωθούν λίγες βροχές κυρίως στά δυτικά. Οι άνεμοι θά πνέουν από νότιες διευθύνσεις ασθενείς μέχρι μέτριοι ενώ η θερμοκρασία θά σημειώσει άνοδο.

Τη Δευτέρα προβλέπονται αραιές νεφώσεις πού αργότερα στά δυτικά θά πυκνώσουν καί υπάρχει πιθανότητα νά βρέξει τοπικά κυρίως στά βορειοδυτικά. Οι άνεμοι θά πνέουν νοτιοδυτικοί μέτριοι καί η θερμοκρασία θά σημειώσει καί νέα μικρή άνοδο.

Προετοιμασίες για την Γιορτή του Κιλελέρ

ΑΘΗΝΑΙ 27 (ΑΠΕ)— Δεκαμελής κεντρική οργανωτική επιτροπή συγκροτήθηκε από τή ΓΕΣΑΣΕ καί τήν ΠΑΣΕΓΕΣ γιά τήν καλύτερη διοργάνωση τῆς εκδήλωσης τοῦ Κιλελέρ η οποία όπως έχει ανακοινωθεί θά πραγματοποιηθεί τήν Κυριακή 22 Μαρτίου.

Παράλληλα συγκροτήθηκε καί τοπική οργανωτική επιτροπή απ' όλες τίς Ομοσπονδίες Αγροτικών Συλλόγων καί τίς Ενώσεις Γεωργικών Συνεταιρισμών τῆς Θεσσαλίας. Η εκδήλωση τοῦ Κιλελέρ θά έχει ενωτικό καί διεκδικητικό περιεχόμενο. αναφέρει σχετική ανακοίνωση τῆς ΠΑΣΕΓΕΣ. Θά προβληθούν ενωτικά καί ανταγωνιστικά τά δεύμενα προβλήματα τῆς αγροτιάς πού δημιουργούνται από τίς απαράδεκτες καί εξευτελιστικές τιμές πού πρότεινε γιά φέτος η επιτροπή τῆς Ε.Ο.Κ. καί από τή σκληρή εισοδηματική πολιτική τῆς κυβέρνησης.

Οι αγρότες προσπάθειαι στήν ανακοίνωση θά συμμετάσχουν μαζικά καί ενωτικά με τούς Αγροτικούς Συλλόγους καί τούς συνεταιρισμούς τους καί δέν θά επιτραπούν κομματικά εμβλήματα, πανώ καί συνθήματα. Κάθε άλλη εκδήλωση πού έχει προγραμματιστεί στό Κιλελέρ, τονίζει η ΠΑΣΕΓΕΣ, στόχο έχει τή διάσπαση τῆς ενότητας τῆς αγροτιάς, τόν αποπροσανατολισμό καί τήν παραχάραξη τοῦ επίκαιρου μηνύματός του καί τήν εξυπηρέτηση καθαρά μικροκομματικών σκοπιμοτήτων. Η ΠΑΣΕΓΕΣ, τέλος, καί η ΓΕΣΑΣΕ καλούν όλους τούς αγρότες καί τίς ακρότισσες νά δραστηριοποιηθούν στή φετεινή αγωνιστική εκδήλωση τοῦ Κιλελέρ.

Κατάδικος

ΑΘΗΝΑ 27 - Τα ξημερώματα Παρασκευής κατάφερε ο κρατούμενος Λεωφορείου Πειραιώς απόδρασε σήμερα το πρωί την αίτηση του ιεροδίκη Χρ. Ρούσσου, ο οποίος ζήτησε παραταση της αναστολής εκτισης της ποινής του, λόγω κινδύνου ανηκέστου βλάβης της υγείας του.

Όπως είναι γνωστό, ο Ρούσσος νοσηλεύεται στο Τζάνειο Νοσοκομείο Πειραιώς μετά απεργία πείνης, που είχε κηρύξει και η οποία διακόπηκε όταν προ μηνός το δικαστήριο είχε αποδεχθεί τη διακοπή εκτισης της ποινής, λόγω της κατάστασης της υγείας του.

ΙΕΡΑ ΜΗΤΡΟΠΟΛΗ ΙΩΑΝΝΙΝΩΝ
ΕΦΟΡΟΕΠΙΤΡΟΠΕΙΑ ΑΓΑΘΟΕΡΓΩΝ ΚΑΤΑΣΤΗΜΑΤΩΝ
ΙΔΡΥΜΑ «Κ. ΚΑΤΣΑΡΗ»

ΠΟΛΙΤΙΣΤΙΚΕΣ ΕΚΔΗΛΩΣΕΙΣ 1987

Εκδήλωση 2η

ΣΥΝΑΥΛΙΑ ΜΕ ΤΗ ΧΟΡΩΔΙΑ ΤΗΣ ΕΡΤ
Διευθύνει: ΑΝΤΩΝΗΣ ΚΟΝΤΟΓΕΩΡΓΙΟΥ
ΝΤΟΡΑ ΜΠΑΚΟΠΟΥΛΟΥ, πιάνο
Σόλιστ: ΓΙΩΡΓΟΣ ΔΕΜΕΡΤΖΗΣ, ιώλι,
ΔΗΜΗΤΡΗΣ ΠΑΤΡΑΣ, τσέλο
Σάββατο 28 Φεβρουαρίου 1987 ώρα 7 μ.μ.
ΑΙΘΟΥΣΑ ΤΕΛΕΤΩΝ ΚΤΙΡΙΟΥ ΖΩΣΙΜΑΙΑΣ ΠΑΙΔΑΓΩΓΙΚΗΣ ΑΚΑΔΗΜΙΑΣ
ΕΙΣΟΔΟΣ ΕΛΕΥΘΕΡΗ