ΗΠΕΙΡΩΤΙΚΟΣ ΑΓΩΝ

ΙΔΡΥΤΗΣ: Ευθύμιος Τζάλλας

ΔΙΕΥΘΥΝΤΗΣ: Ελευθέριος Τζάλλας (1960-1983)

ΚΑΘΗΜΕΡΙΝΗ ΕΦΗΜΕΡΙΔΑ ΤΗΣ ΗΠΕΙΡΟΥ

16 ΣΕΛΙΔΕΣ

ΠΑΡΑΣΚΕΥΗ 2 ΙΟΥΝΙΟΥ 1989

ΤΙΜΗ ΦΥΛΛΟΥ ΔΡΧ. 30

Έτος 63. ΑΡ. ΦΥΛΛΟΥ 17197

ΤΗΛ. 25.771, 26.300 61.455, 61.584, 61.629

Κοντά στην Βροσύνα

ΘΡΑΣΥΤΑΤΗ ΛΗΣΤΕΙΑ ΣΕ ΒΑΡΟΣ ΤΩΝ ΕΛ-ΤΑ

Το φορτηγό των ΕΛ.ΤΑ που ληστεύτηκε

Ένοπλοι κουκουλοφόροι πήραν από φορτηγό 15 εκατ. δρχ.

Θρασύτατη ληστεία - με πολλά όμως ερωτηματικά - έγινε χθες τοπρωί κοντά στην Βροσύνα σε βάρος οδηγού που μετέφερε με φορτηγό των ΕΛΤΑ 50 σάκκους με επιστολές, δέματα κλπ. καθώς και 3 σάκκους με χρήματα.

Γύρω στις 5.15 το πρωί το φορτηγό των ΕΛ.ΤΑ με αριθμό κυκλοφορίας ΧΜ 6287, στο 37 χλμ. του εθνικού δρόμου Ιωαννίνων - Ηγουμενίτσας, ενώ πλησίαζε στην Βροσύνα, σταματήθηκε από κόκκινο αγροτικό αυτοκίνητο που του έκλεισε τον δρόμο.

Όπως κατέθεσε στην αστυνομία ο οδηγός του φορτηγού Κων/νος Λιάπης του Χρήστου 35 χρονών, από τον Γεροπλάτανο Ιωαννίνων, οι δύο άγνωστοι ληστές, ακολουθούσαν αρκετά χιλιόμετρα το φορτηγό των ΕΛΤΑ, με το κόκκινο αγροτικό φορτηγάκι και όταν έφθασαν κοντά στην Βροσύνα, τον προσπέρασαν και του έκλεισαν τον δρόμο ενώ τον απειλούσαν με κυνηγετική καραμπίνα.

Όταν σταμάτησε το φορτηγό - πάντα με την απειλή του όπλου - οι δύο κουκουλοφόροι ληστές, έδωσαν εντολή στον οδηγό του φορτηγού να οδηγήσει το αυτοκίνητο σε απομονωμένο κοινοτικό δρόμο προς το χωριό Πολύδωρο.

Εκεί κλείδωσαν τον οδηγό μέσα στον ειδικό χώρο αποστολών του φορτηγού και με την άνεσή τους πήραν τους σάκκους που περιείχαν τα χρήματα και μερικά δέματα.

Στην συνέχεια μπήκαν στο κόκκινο φορτηγάκι και εξαφανίστηκαν.

Ο οδηγός των ΕΛ.ΤΑ που ήταν κλεισμένος στο φορτηγό άρχισε να κτυπάει τις λαμαρίνες του αυτοκινήτου με την ελπίδα ότι κάποιος θα τον ακούσει. Δίπλα από το σταματημένο φορτηγό πέρασε το λεωφορείο που εκτελούσε το δρομολόγιο προς Πολύδωρο, αλλά ο οδηγός του δεν έδωσε σημασία στο σταματημένο κίτρινο φορτηγό των ΕΛΤΑ και ούτε άκουσε τις φωνές του Λιάπη.

Στην συνέχεια πέρασε ένα άλλο αυτοκίνητο που κίνησαν την περιέργεια των επιβατών του, κάποιοι θόρυβοι που ακούγονταν.

Κατέβηκαν πλησίασαν το φορτηγό και εκεί άκουσαν τις φωνές του Λιάπη.

Δεν μπορούσαν όμως να τον ελευθερώσουν γιατί το πίσω μέρος του φορτηγού έκλεινε με υδραυλικό «καταπέλτη». Τελικά ο Λιάπης κατάφερε να τους πει που βρίσκονταν ο διακόπτης που έθετε σε λειτουργία τον «καταπέλτη» και τον άνοιξαν...

Όλα αυτά, είπώθηκαν από τον οδηγό των ΕΛ.ΤΑ στην κατάθεση που έδωσε στην Αστυνομία. Αυτόπτες μάρτυρες δεν υπήρχαν. Επίσης ο Λιάπης κατέθεσε ότι οι δράστες ήταν ψηλοί και ότι δεν πρόσεξε τον αριθμό κυκλοφορίας από το φορτηγάκι.

ΤΑ ΛΕΦΤΑ

Στο φορτηγό των ΕΛ.ΤΑ (που ξεκίνησε γύρω στις 4.45 από το κομβικό κέντρο Ιωαννίνων) υπήρχαν 50 περίπου σάκκοι με δέματα, επιστολές, χρήματα κλπ. Το αυτοκίνητο θα τα μοίραζε στους Φιλιάτες, Παραμυθιά, Ηγουμενίτσα και Κέρκυρα.

Σε 3 σάκκους υπήρχαν περίπου 15 εκατομμύρια δραχμές, για πληρωμές συντάξεων επιταγών κλπ.

Το περίεργο στην όλη υπόθεση είναι ότι οι δύο ληστές, δεν άνοιξαν όλους τους σάκκους ή έστω μερικούς, για να δουν που βρισκόταν τα χρήματα. Πήραν αμέσως τους σάκκους που είχαν τα 15 εκατομμύρια, μερικά δέματα και έναν άλλο σάκκο με επιστολές προφανώς για καμουφλάζ.

Γνώριζαν επίσης πως λειτουργεί ο «καταπέλτης» του φορτηγού, παρ' όλο που ο διακόπτης είναι σε σημείο που δύσκολα φαίνεται.

Αυτά και μιά σειρά από άλλα στοιχεία, κάνουν ιδιαίτερα σκεπτικούς τους αστυνομικούς για την ληστεία και οπωσδήποτε ερευνούν προς κάθε κατεύθυνση.

Αηδία!!!

Ρυπαρές φυλλάδες άφησαν τους θόθρους να ξεχειλίσουν, και κάθε λογής βρωμιές προκάλεσαν αποπνικτική ατμόσφαιρα αηδίας, στην Αθήνα και την περιφέρεια...

Σε μιά προσπάθεια να προσφέρουν - κατά την γνώμη τους - ψήφους στα κόμματα που υποστηρίζουν, άνοιξαν κάθε λογής σχετούς, προσφέροντας στους ανύποπτους αναγνώστες τους, πορνογραφήματα πολιτικών, βασιζόμενα σε περιέργους, γνωστούς ή άγνωστους πληροφοριοδότες...

Μα καλά... Σ' αυτό τον τόπο δεν υπάρχουν εισαγγελείς; Δεν υπάρχουν Δημοσιογραφικές Ενώσεις; Δεν υπάρχει Ένωση Ιδιοκτητών Εφημερίδων;

Μπορεί ο καθένας να διασύρει τον αρχηγό ενός κόμματος, ή τον Πρωθυπουργό; Μπορεί ο καθένας που διακατέχεται από «ανώμαλες» ιδέες να τις μεταδίδει στους αναγνώστες του; Με ποιό δικαίωμα;

Βγαίνουν μερικές εφημερίδες της Ν.Δ. και ούτε λίγο ούτε πολύ, βγάζουν τον πρωθυπουργό να έχει ερωτικές σχέσεις με ντουζίνα από επώνυμες Ελληνίδες...

Βγαίνει η «Αυριανή» και καλεί την Μαρίκα... να σπάσει το κεφάλι του Μητσοτάκη γιατί την «κερατώνει».

Πάλι καλά που δεν απευθύνεται και στα εγγόνια του...

Και κοντά σ' όλα αυτά, το απαραίτητο «φρούτο» οι κασσέτες...

Τελικά το νέφος της Αθήνας, είναι ιδιαίτερα επικίνδυνό... Εμείς στην περιφέρεια το καταλάβαμε, αλλά όλοι όσοι μένουν στην Αθήνα έχουν επηρεαστεί άσχημα από αυτό... Τους λυπούμαστε...

Κάτω λοιπόν από αυτές τις συνθήκες, τι προεκλογικός αγώνας μπορεί να γινει; Η αηδια ήδη έχει πλημμυρίσει την Ελλάδα απ' άκρη σ' άκρη... Που θα οδηγήσει αυτός ο ξεπεσμός;

65 υποψήφιοι βουλευτές στα Γιάννινα

Ανακηρύχθηκαν από το Πρωτοδικείο Ιωαννίνων οι υποψήφιοι βουλευτές στον Νομό μας. Συνολικά οι υποψήφιοι, όλων των κομμάτων φθάνουν τους εξήντα πέντε (65)!!

Τραυματισμός 7χρονης σε τροχαίο

Ελαφρά τραυματιστηκε η 7χρονη μαθήτρια Κουρκουμέλη Διονυσία τού Γεωργίου, από το χωριό Άγιος Πέτρος—Λευκάδας, όταν παρασύρθηκε από Δ.Χ. Φορτηγό χθές το απόγευμα στο 30ο χλμ. τού εθνικού δρόμου Ιωαννίνων— Άρτας.

Η μικρή μεταφέρθηκε στο νοσοκομείο της πόλης μας.

Οδηγός τού φορτηγού ήταν ο Καραμάνης Παναγιώτης τού Κων)νου, 34 χρονών, κάτοικος Ιωαννίνων.

Την προανάκριση κάνει τς Τμημα Τροχαίας Ιωαννίνων.

Βρέθηκε στην Καρδίτσα το κλεμμένο ανυψωτικό μηχάνημα

Επειτα από αναζητήσεις τού Τμήματος Ασφάλειας της πόλης μας, βρέθηκε στην Καρδίτσα το περονοφόρο ανυψωτικό μηχάνημα (ΚΛΑΡΚ) ΤΟΥΟΤΑ, πού είχε κλαπεί τη νύχτα της 11/12—5—89 από την περιοχή μας.

Το μηχάνημα κατασχέθηκε απο αντρες τού Τμήματος Ασφαλειας Καρδίτσας και αποδόθηκε στον ιδιοκτήτη του Κοτσιάνη Βασίλειο.

Το ίδιο Τμήμα Ασφάλειας αχνιμάτισε δικογραφία σε βάρος δύο ατόμων, πού είχαν κλέψει καί μεταφέρει το μηχάνημα στην Καρδίτσα (δεν συνελήφθησαν γιατί είχε περάσει το αυτόφωρο).

ΑΠΟ ΤΗ ΣΚΟΠΙΑ ΜΑΣ

ΟΙ ΜΟΝΙΜΟΙ... «ΑΥΡΙΑΝΟΙ»

Είναι γεγονός ότι ο μαζοχισμός κάθε άλλο παρά λείπει από τους ιθύνοντες της δεξιάς.

Ενώ είναι εμφανές(και οι ίδιοι το ισχυρίζονται) ότι η λέξη «Αυριανή» τους προκαλλεί ...ναυτία, είναι δύσκολο να καταλάβει κανένας γιατί μεγάλη μερίδα υποψηφίων (με πρώτο τον αρχηγό) αυτοδαφτίζεται με επιμονή και σιγουριά(!!!) ως «Αυριανοί» ...τάδε.

Η ιστορία άρχισε από τον Κων/νο Μητσοτάκη στις εκλογές του 1985, ύστερα από σύσταση της Σώγιερ. Σε κάθε αναφορά από το ίδιο το κόμμα της Ν.Δ. για τον αρχηγό, προτάσονταν υποχρεωτικά η λέξη «αυριανός», π.χ. «ο αυριανός πρωθυπουργός».

Όπως είναι γνωστό, ο Κων/νος Μητσοτάκης έμεινε μόνιμα με το «αυριανός». Και μερικούς μήνες πριν, που άρχισαν τα φετεινά προεκλογικά αλώγκαν, το όνομα του αρχηγού έκανε εκ νέου την εμφάνιση του με το τσιρότο του «αυριανού».

Δεν έμειναν όμως μόνο εκεί.

Τις τελευταίες μέρες, αυτοκίνητο με μεγάφωνο που περιέρχονταν τους δρόμους της πόλης μας, για να πληροφορήσει το κοινό σχετικά με ομιλία υποψήφιου δουλευτή της Ν.Δ. στο Παλλάδιο έλεγε: «Θα μιλήσει ο «αυριανός» δουλευτής του νομού μας...

Κι' απ' ότι μάθαμε, στο νομό Αιτωλοακαρνανίας, άλλοι δύο υποψήφιοι της Ν.Δ. προσθέσαν τον όρο «αυριανός» στ' όνομά τους, και η δουλειά πάει ...λέγοντας.

Ένα δεν κατάλαβαν αυτοί οι κύριοι: Ότι οι συμβουλές της Σώγιερ κατέληξαν στα γνωστά Βατερλώ της Ν.Δ.

Και τούτο γιατί αποτελεί στην ουσία πρόκληση για τον έλληνα πολίτη να υποδεικνύουν και να προλέγουν άλλοι ποιός θα είναι ο «αυριανός» με βάση τη δική του ψήφο.

Αν δεν θέλουν λοιπόν μερικοί υποψήφιοι δουλευτές της Ν.Δ. να έχουν την τύχη του αρχηγού τους που χρίσθηκε ισόβιος «Αυριανός πρωθυπουργός», ας αφήσουν κατά μέρος αυτούς τους τίτλους. Γιατί όπως και τον αρχηγό τους, αυτή η «σιγουριά» θα τους φάει.

Η ΠΡΟΧΘΕΣΙΝΗ ΣΥΝΕΔΡΙΑΣΗ ΤΟΥ ΝΟΜΑΡΧΙΑΚΟΥ ΣΥΜΒΟΥΛΙΟΥ

Συνεδρίασε προχθές το απόγευμα το Νομαρχιακό Συμβούλιο Ιωαννίνων και αποφάσισε για τα παρακάτω θέματα:

1) Ενέκρινε εισήγηση της Νομαρχιακής Επιτροπής Παιδείας και συμφώνησε για την ίδρυση Γυμνασίου Μουσικής στην Κοινότητα Δολιανών.

2) Κατένειμε πίστωση δραχ. 2.900.000 από πόρους τού Νομαρχιακού Ταμείου για μικρά έργα σε άπορες Κοινότητες, όπως περιγράφονται στο συνημμένο πίνακα.

3) Ύστερα από νέα αύξηση τού ορίου πληρωμών τού Π.Π.Δ.Ε. έτους 1989, κατά δραχ. 80.000.000, ενέταξε στο παραπάνω πρόγραμμα νέα έργα, όπως περιγράφονται ατό συνημμένο πίνακα.

Σημειώνεται ότι γιά το υπόλοιπο της αύξησης της πίστωσης τού Π.Π.Δ.Ε. δραχ. 30.600.000 εξουσιοδότησε το Νομάρχη καί πρόεδρο τού Συμβουλίου γιά την κατανομή του.

4) Καθόρισε το μίσθωμα γιά τα προϊόντα τού δασικού λήμματος πού παραχωρήθηκε από το κοινοτικό δάσος Βρυσοχωρίου στον Αγροτικό Δασικό Συνεταιρισμό (Α.Δ.Σ.) Διστράτου, όπως προτάθηκε από τον Α.Δ.Σ. στη διάρκεια της συνεδρίασης καί περιγράφεται στο συνημμένο πίνακα.

Με την ίδια απόφασή του δεσμεύτηκε να χρηματοδοτήσει, κατά προτεραιότητα, στην Κοινότητα Βρυσοχωρίου από το πρόγραμμα μη Δημόσιας Δασοπονίας με το ποσό πού θα αντιστοιχεί (ανάλογα με το ποσοστό επιδότησης πού θα αποφασίσει το Νομαρχιακό Συμβούλιο να επιχορηγήσει τα δασικά έργα στις Κοινότητες) σε έργο οδοποιίας μέχρι δραχ. 4.500.000.

Από το σχολικό έτος 1989—1990 θα λειτουργήσει στα Δολιανά Ιωαννίνων Μουσικό Γυμνασιο (Α τάξη).

Οι γονείς, των οποίων τα παιδια επιθυμούν να φοιτήσουν στο σχολειο αυτό, θα υποβάλουν σχετική αίτηση γιά συμμετοχη στην διαδικασία επιλογής στην Διεύθυνση Δευτεροβάθμιας Εκπαιδευσης μέχρι τις 5 Ιουνιου 1989.

Η διαδικασία επιλογής θα γίνει από 15 μέχρι 30 Ιουνίου καί οσοι μαθητές επιλεγούν, θα μετεγγραφούν στο Μουσικό Γυμνασιο από το γυμνάσιο πού ηδη έχουν εγγραφεί.

Γιά περισσότερες πληροφορίες, οι ενδιαφερόμενοι μπορούν να απευθύνονται στη διεύθυνση Δευτεροβάθμιας Εκπαιδευσης στη Νομαρχία Ιωαννίνων, γραφείο 249, τηλ. 26297.ή γραφείο 252/τηλ. 22006.

...κι αυτά

Από την Διεύθυνση Γεωργίας γίνεται γνωστό ότι ο κίνδυνος προσβολής των καλλιεργειών τού Νομού μας από διάφορες ασθένειες καί έντομα είναι αυξημένος λόγω της υψηλής υγρασίας (βροχοπτώσεις—δροσιές).

Ειδικά τ' αμπέλια πού βρίσκονται στο στάδιο της γρήγορης ανάπτυξης είναι ευαίσθητα στο ωίδιο καί θα πρέπει να προστεύονται σε συνδιασμό με τον περονόσπορο.

Επίσης οι καλλιέργειες της πατάτας τού καπνού καί των κηπευτικών πρέπει να ελέγχονται συστηματικά γιά την διαπίστωση προσβολής από περονόσορο καί βακτηριώσεις γιά νά γίνονται έγκαιρα οι καταπολεμήσεις.

Στα δένδρα της ροδακιανιάς καί οι καιρικές συνθήκες ευνοούν τον εξώασκο καί το ωίδιο, στις μηλιές καί αχλαδιές εννοείται το φουσιοκλάδιο καί η καρπόκαψα.

Γιά περισσότερες λεπτομέρειες να συνεργάζεστε με τούς τοπικούς Γεωπόνους καί με τούς γεωπόνους της Διεύθυνσης Γεωργίας ειδικότερα το γραφείο φυτοπαθολογίας.

ΝΙΚΕΣ ΤΗΣ ΠΑΣΚ

Στις εκλογές του Συλλόγου Διοικητικών υπαλλήλων του Πανήμιου Ιωαννίνων για ανάδειξη αντιπροσωπων για το Πρυτανικό Συμβούλιο και την Σύγκλητο η ΠΑΣΚ: ηλθε πρωτη με 69 και 96 ψηφους αντίστοιχα.

Οι παρατάξεις που προσκεινται στην αντιπολίτευση πήραν για το Πρυτανικό Συμβουλιο απο 49 ψηφους και για την Σύγκλητο 69 (κατεβηκε μια παράταξη).

Ο ΓΙΑΝΝΗΣ ΕΜΜΑΝΟΥΗΛΙΔΗΣ

Σήμερα Πέμπτη ο Γιάννης Εμμανουηλίδης υποψήφιος βουλευτής θα επισκεφθεί τα χωριά Καλεντζι, Μονολίθι, Γέφυρα Πλακας καί Πράμαντα.

Αύριο Παρασκευή θα επισκεφθεί τα καταστήματα σε τμημα εμπορικού κέντρου της πόλης των Ιωαννίνων καί το βράδυ στις 8.30 θα έχει τα εγκαίνια του εκλογικού του Κέντρου στη Στοα του ΟΡΦΕΑ.

ΕΝΑΡΞΗ ΣΕΜΙΝΑΡΙΟΥ

Αρχίζει την Δευτέρα 5 Ιουνιου καί το τρίτο σεμινάριο με αντικείμενο τις ιχθυοκαλλιέργειες εσωτερικών καί θαλασσίων νερών, πού διοργανώνει η Εταιρεία Αγροτικής Ανάπτυξης ΗΠΕΙΡΟΣ ΑΕ σε συνεργασία με την ΤΕΔΚ καί τη Νομαρχια Ιωαννίνων.

Το σεμινάριο θ αρχίσει στις εγκαταστασεις της Γαλακτοκομικης σχολής στην Κατόκα τηλ. 92219.

Οι ενδιαφερόμενοι να επικοινωνησουν με τα γραφεία της Εταιρείας Αγρότικής Ανάπτυξής ΗΠΕΙΡΟΣ ΑΕ για να πληροφορθουν τον κατάλογο επιλογής των υποψηφίων. στα τηλ. 36686—33419.

ΜΕΤΡΑ ΓΙΑ ΤΙΣ ΠΥΡΚΑΙΕΣ

Συνεδρίασε την 30—5—89 το Περιφερειακο Συμβούλιο Ηπειρου υπο την προεδρία του Νομαρχη Ιωαννίων κ. Δημήτριου Οικονόμου με θεμα: Λήψη αναγκαιων προληπτικων καί κατασταλτικων μέτρων κατα των πυρκαιων".

Το θέμα εισηγηθήκε ο κ. Αλκης Παπαδιαμαντης προϊσταμενος Περιφερειακης Επιθεωρησης Δασων ξήπειρου.

ΣΕΜΙΝΑΡΙΟ ΕΠΑΓΓΕΛΜΑΤΙΚΗΣ ΚΑΤΑΡΤΙΣΗΣ ΝΕΩΝ ΑΠΟ ΤΗΝ Α.Τ.Ε.

Η Αγροτική Τράπεζα της Ελλάδας στα πλαίσια των Μ.Ο.Π. διοργανώνει στην Κέρκυρα σεμινάριο επαγγελματικής κατάρτισης νέων στον τομέα των υδατοκαλλιεργειών.

Το σεμινάριο απευθύνεται σε νέους και νέες ηλικίας 18 μέχρι 25 ετών που κατάγονται ή διαμένουν μόνιμα στους Νομούς:
Αιτωλοακαρνανίας, Αργολίδας, Αρτας, Αρκαδίας, Αχαΐας, Ζακύνθου, Ηλείας, Θεσπρωτίας, Ιωαννίνων, Κέρκυρας, Κεφαλλονιάς, Κορινθίας, Λακωνίας, Λευκάδας, Μεσσηνίας, Πρέβεζας, είναι απόφοιτοι τουλάχιστον μέσης εκπαίδευσης και πληρούν το λιγότερο μιά από τις παρακάτω προϋποθέσεις:

1. Εκδήλωση ενδιαφέροντος (των ιδίων ή του άμεσου συγγενικού τους περιβάλλοντος) για την ίδρυση μονάδων υδατοκαλλιέργειας.
2. Επαγγελματική εμπειρία ή ανάλογες σπουδές.
3. Ύπαρξη περουσιακών στοιχείων (των ιδίων ή του άμεσου συγγενικού τους περιβάλλοντος) που θα μπορούσαν να αξιοποιηθούν για την δημιουργία τέτοιων μονάδων.

Στόχος του σεμιναρίου είναι η κατάρτιση των υποψηφίων σε οικονομικά και τεχνικά θέματα πάνω στις υδατοκαλλιέργειες, έτσι ώστε να εξασφαλισθούν οι προοπτικές εγκατάστασης και δημιουργίας νέων θέσεων απασχόλησης και η βιωσιμότητα των μονάδων.

Το σεμινάριο θα διαρκέσει 14 συνολικά εβδομάδες και περιλαμβάνει θεωρητική (6 εβδομάδες) και πρακτική (8 εβδομάδες) κατάρτιση.

Όλα τα έξοδα διαμονής, διατροφής, μετακινήσεων, και εκπαίδευσης, καλύπτονται από την Τράπεζα.

Οι ενδιαφερόμενοι θα πρέπει να υποβάλλουν αίτηση συμμετοχής, υπόδειγμα της οποίας θα προμηθευθούν από τα καταστήματα της Τράπεζας, μέχρι 21 Ιουνίου 1989.

Μετά την αξιολόγηση των αιτήσεων θα επιλεγούν 20 νέοι και νέες των οποίων η θεωρητική εκπαίδευση θα αρχίσει στην Κέρκυρα στις 3 Ιουλίου 1989.

Για περισσότερες πληροφορίες οι ενδιαφερόμενοι μπορούν να απευθύνονται στα κατ/τα της περιοχής τους η στις γεωτεχνικές επιθεωρήσεις.

Κωστόπουλος για δημοσίευμα Αυριανής για Μητσοτάκη και Κεραμα

ΑΘΗΝΑΙ 1—Το απαραβίαστο της ιδιωτικής ζωής των πολιτών καί συνεπώς καί των πολιτικών, αποτελεί κατάκτηση τού ατόμου μετά από σειρά πολύχρονων κοινωνικών αγώνων.

Με τη φράση αυτή σχολίασε σήμερα ο κυβερνητικός εκπρόσωπος Σωτήρης Κωστόπουλος το δημοσίευμα της εφημερίδας «ΑΥΡΙΑΝΗ» πού αναφέρεται στην ιδιωτική ζωή τού αρχηγού της αξιωματικής αντιπολίτευσης κ. Κ. Μητσοτάκη καί το οποίο δημοσίευμα πλαισιώνεται με το περιεχόμενο τηλεφωνικής συνομιλίας τού κ. Μητσοτάκη με άγνωστη γυναίκα.

«Θα έπρεπε όλοι να αντιμετωπίζουμε την ιδιωτική ζωή δημοσίων ανδρών», πρόσθεσε ο κ. Κωστόπουλος, «με την διακριτικότητα πού αρμόζει στα στοιχεώδη ατομικά δικαιώματα καί κατοχυρώνεται από το Σύνταγμα καί τούς νόμους τού κράτους».

Καί κατέληξε:

Ήρθε η ώρα να υιοθετήσει αυτόν τον κανόνα καί η ηγεσία της Νέας Δημοκρατίας, πού με φαρισαϊκή υποκρισία καλλιεργούσε καί υπέβαλπτε έως τώρα οικονομικά, πολιτικά καί κοινωνικά φαινόμενα νοσηρότητας τού δημόσιου βίου».

Η ΝΕΑ ΔΗΜΟΚΡΑΤΙΑ

Η Νέα Δημοκρατία απάντησε στις δηλώσεις τού κυβερνητικού εκπροσώπου με την ακόλουθη δήλωση:

«Ας αφήσει τις υποκρισίες ο εκπρόσωπος τού κ. Ανδρέα Παπανδρέου. Η κυβέρνησή του είναι εκείνη πού υποκινεί τις αθλιότητες της «ΑΥΡΙΑΝΗΣ» καί υποθάλπει τούς δράτες».

Αθλιότητα της χειρίστης μορφής χαρακτήριαε σήμερα ο κυβερνητικός εκπρόσωπος Σωτήρης Κωστόπουλος το βιβλίο τού πρώην επικεφαλής της ασφάλειας τού πρωθυπουργού αστυνόμου Κεραμά.

Το βιβλίο πρόσθεσε ο κ. Κωστόπουλος βρίθει επαίσχυντων ψευδών καί κατασκευασμάτων μαρτυριών, πού ευεργετήθηκε τόσο πολύ να επιδεικνύει με ένα λιβελογράφημα τόση σχαριστία. Ο μόνος χαρακτηρισμός πού τού τουάζει «Ντροπή».

ΑΝΑΣΥΡΘΗΚΑΝ ΑΠΟ ΤΗ ΘΑΛΑΣΣΑ ΔΥΟ ΠΤΩΜΑΤΑ

ΑΘΗΝΑΙ 1—Τό πτώμα τού Μιχαήλ Βασ. Μούχλη 75 χρονών, βρέθηκε σήμερα το πρωί στη θαλάσσια περιοχή «Ηλιακτή» Σαλαμίνας.

Ο Μούχλης αγνοείτο από χθές το απόγευμα όταν βρέθηκε από ψαράδες η βάρκα τού «Βαρβάρα» να πλέει ακυβέρνητη στον Κόλπο της Σαλαμίνας καί σε απόσταση 400 μέτρων από την ακτή.

Στον Χρήστο Δημ. Κολιούρη, 58 ετών, κάτοικο Αθηνών, ανήκει το πτώμα πού βρέθηκε σήμερα το πρωί κοντά στο Αγκυροβολίο της Ράδας τού Πειραιά.

Αυξήθηκαν τα κρούσματα του AIDS σε όλο τον κόσμο

ΓΕΝΕΥΗ 1—Τα κρούσματα τού Ειτς σε ολόκληρο τον κόσμο αυξήθηκαν τον περασμένο μήνα κατά 3,56% έγινε σήμερα γνωστό από την Παγκόσμια Οργάνωση Υγείας.

Τουλάχιστον οι μισοί από τούς ασθενείς έχουν πεθάνει από το 1979 πού διαγνώσθηκε γιά πρώτη φορά ο ιός.

Η γεωγραφική κατανομή των κρουσμάτων έχει ως εξής:

—Βόρειος καί Νότιος Αμερική: 43 χώρες μς 108.830 κρούσματα πού αποτελούν το 70% τού παγκόσμιου συνόλου. Πρώτες σε κρούσματα οι ΗΠΑ. Ακολουθούν η Βραζιλία, ο Καναδάς, τα Μεξικό καί η Αϊτή.

—Ευρώπη: 28 χώρες αναφέρουν 21.855 κρούσματα, δηλ. 13% τού Παγκόσμιου συνόλου. Πρώτο το Μπουρουντί με περισσότερα από 1.000 κρούσματα. Ακολουθούν ο Κογκό, η Κένυα, το Μαλάουι, η Ρουάντα, η Τανζανία, η Ουγκάντα καί η Ζάμπια.

—Ασία: 7 χώρες με 1.451 κρούσματα. Πρώτη η Αυστραλία με 1.301 κρούσματα καί δεύτερη η Νέα Ζηλανδία με 128.

ΤΟ ΠΑ.ΣΟ.Κ. ΕΝΗΜΕΡΩΝΕΙ

«ΠΟΙΟΝ ΚΟΡΟΪΔΕΥΕΤΕ, ΚΥΡΙΟΙ»

(Ο αρχάγγελος με τη ρομφαία)

Το καλο να λεγεται:
Το ειπε ο Ανδρουλάκης στα Γιαννινα:

«Αυτός που ειδαμε στην τηλεοραση δεν ηταν ο Μητσοτάκης, ηταν ο αρχαγγελος με τη ρομφαια της καθαρσης. Η Νεα Δημοκρατια δεν ειναι πια το κομμα του μεγαλου κεφαλαιου. Ειναι η γειτονια των αγγελων. Η Γηγιλλης μετετραπη πλεον εις οδον ονειρων».

Και αναρωτηθηκε με εμφαση:

«Ποιόν κοροϊδεύετε, κύριοι»;

Επι τέλους. Αργησε, αλλά το καταλαβε ο Ανδρουλάκης. Κατάλαβε οτι η Νέα Δημοκρατία και ο Μητσοτάκης οταν εμφανίζονται μπροστά στον ελληνικό λαό και μιλάνε για καθαρση **κοροϊδεύουν.**

Και κοροϊδευουν γιατί αυτοι που μιλανε για σκανδαλα, αυτοι που ανηγαγαν τη σκανδαλολογία σε συνθημα - το μονο αλλωστε συνθημα, που τους ειμενε μαζι με τη χυδαιότητα - αυτοι δημιουργησαν τα σκανδαλα, αυτοι τα εξεθρεψαν και αυτοι ελαβαν, ολα τα μετρα ωστε να μεινουν τα σκανδαλα ατιμωρητα.

Αυτοι οι ιδιοι έχουν το θραασος σημερα να εμφανίζονται στον ελληνικό λαό και να υπόσχονται την καθαρση.

Πρωτος και καλύτερος ο **Μητσοτάκης!**

«Ως αρχάγγελος με τη ρομφαία», οπως ειπε χαρακτηριστικα στην πολη μας ο Ανδρουλάκης, εμφανιστηκε στην τηλεοραση και **κοροϊδευε** τον ελληνικό λαό.

Τον **κοροϊδευε** και τον **κοροϊδεύει** γιατί οπως συμπληρωσε ο Ανδρουλάκης, απευθυνόμενος στη Νέα Δημοκρατία και στον αρχηγο της:

«Δικη σας ειναι η πολιτικη της συναλλαγης με τα κερδοσκοπικα συμφεροντα.

«Δικά σας τα στεγανα και τα απορρητα.

Δικός σας ο σκοτεινός κόσμος των στρατιωτικών προμηθειών.

Δικές σας οι χαριστικές συμβάσεις

Δικό σας το διαβρωμένο και παραδοσιακό κράτος

Δικός σας ειναι ο κοσμος της μιζας και της αρπαχτης».

Αυτος, πράγματι, ειναι ο κοσμος της Νέας Δημοκρατιας. Οπως τον παρουσιασε ο Ανδρουλάκης.

Και όμως αυτός ο κόσμος, με αρχηγό τον «αρχάγγελο» Μητσοτακη μας **«κοροϊδευει»**

Το ειπε ξεκάθαρα, εκ μερους του Συνασπισμου, στην πολη μας, ο Ανδρουλάκης.

Αργησε ο Συνασπισμος, αλλα, επι τέλος, το καταλαβε. Παντως ειναι και δικη τουλαχιστον ορισμενων μελων του, που εδωσε στο **Μητσοτακη** τη δυνατότητα να εμφανιζεται με τη **ρομφαία ως αρχάγγελος»** και να **«κοροϊδευει».**

Και τον μεν απλό λαό δεν μπορεί πιά να τον κοροϊδεύει η Νέα Δημοκρατία και ο Μητσοτάκης. Ο λαός μας, ευτυχώς, έχει και μνημη και κρίση.

«Κοροϊδεψε» ομως ο Μητσοτάκης.

Και τον μεν απλό λαό δεν μπορει πιά να τον **κοροδεύει** η Νέα Δημοκρατία και ο Μητσοτάκης. Ο λαός μας, ευτυχώς, έχει και μνημη και κρίση.

«Κοροϊδεψε» όμως ο Μητσοτάκης μερικούς αφελείς που πιστεψαν στις υποσχέσεις του.

Ανάμεσα σ' αυτούς και ο **Θεοδωράκης.** Εφτασε μάλιστα στο σημείο, δίπλα στον «αρχάγγελο» Μητσοτάκη να κρατάει τη λαμπάδα και να προχωράει απ' τον «Επιτάφιο» στην «Ανάσταση».

Θα νιώθει τώρα **ντροπή** για τη στάση του ο Θεοδωράκης και γεματος ενοχη θα ακουει να ηχούν στα αυτια του τα λογια του Ανδρουλάκη:

«Ποιόν κοροϊδεύετε, κύριοι»;

ΒΟΛΕΣ

Σκανδάλων—ΕΡΕ—συνέχεια ΛΑΡΥΜΝΑ

ΤΑ μεταλλεία στη Λάρυμνα μπορούσαν να γίνουν πηγή πλούτου για τη χώρα.

Την ανασυγκρότηση και αξιοποίηση του μεταλλείου ανέλαβε ο γνωστός Μποδοσάκης, με ξένη εταιρία.

Όμως επί πέντε χρόνια (1957-1962) το μεταλλείο έμεινε κλειστό. Η σύμβαση αθετήθηκε.

Ο Μποδοσάκης δεν κηρύχτηκε έκπτωτος. Το 1962 μεσολάθησε ο γερμανικός οίκος κρούπ και όλα ταχτοποιήθηκαν. Η έγκριση έγινε αστραπιαία με υπηρεσιακό σημείωμα. Ο Γερμανικός οίκος εξασφάλιζε πλήρη οικονομική κυριαρχία.

Τα πάντα καλύφτηκαν από σιωπή. Το εργοστάσιο γνώρισε τη χειρότερη διαχείρηση και περιορίστηκε απλώς να εξυπηρετήσει τα συμφέροντα των ξένων.

Η -εκβιομηχάνιση- της χώρας που τόσο διαφημίστηκε την εποχή, της ΕΡΕ δεν ήταν τίποτε άλλο παρά μιά απλή και προκλητική εξυπηρέτηση των συμφερόντων των ξένων. Ο φυσικός πλούτος της χώρας ή έμενε κρυμμένος σια έγκαια της γης ή προσφερόταν με προκλητικές συμβάσεις στην ξένη και ντόπια ολιγαρχία.

Αυτά ήταν τα σκάνδαλα της εποχής της ΕΡΕ.

Σκάνδαλα για τα οποία κανένας ποτέ μέχρι σήμερα δεν έδωσε λόγο.

Βολές κατά του θείου

«ΕΙΜΑΣΤΕ ένας νομός που ο πληθυσμός γ θίνει».

Το ειπε ο αναγνώστης - Γιαννης Αδέρωφ - και ηταν ευθεία βολη κατα του θειου - Ε. Αδέρωφ, που δεκαετιες ολοκληρες ηταν δουλευτης του νομου και υπουργος των κυβερνησεων της Δεξιας του δωσηκαν το νομο να φθινει.

Καλα να παθει ο θειος. Εφερε τον αναγνώστη «πλεξιπτυστη» στο νομό, τα ακουει κι αυτο πανω.

Έξοδα και συγκεντρώσεις

Με τα μουτρα στην ενημερωση του Λαου ετεσε η δεξια κυρια της πολης Θεανω.

Και τι δε γραφει:

«Το ΠΑΣΟΚ για καθε συγκεντρωση ξοδευει εκατομμυρια».

Αυτο θα πει ενημερωση δεξια, νεοδημοκρατικη;

Ενημερωση πλήρης και αντικειμενική.

Ειδατε, σ' ολη τη Ελλαδα, και στην πολη μας, κανενα ακομα κομμα να κανει συγκεντρωσεις και να ξοδευει εκατομμυρια.

Μα για πυλους η χαζους περναει τους ανθρωπους η κυρια;

Το γραφείο Τύπου του ΠΑΣΟΚ

ΕΠΙΜΥΘΙΟ

Θα ειδατε ασφαλώς την ολοσέλιδη διαφήμιση σ' όλες τις τοπικές εφημερίδες τον Γιάννη Αδέρωφ, με τη φωτογραφία της οικογενειάς του και το τρίπτυχο «ένας ανθρωπος - ένα ονομα - ενα φρεμα»

Δεν θα σχολιάσω ούτε τον «ανθρωπο» ούτε το «ονομα»

Αυτά είναι γνωστά στους Ηπειρώτες από πολλά χρονια.

Εκεινο όμως το «φρεμα» και το ετιμήθιο που μας λέει ότι - θα το κανει πράξη γιατί ετοιμάστηκε!!! ειδικά γι αυτό το σκοπό - τι το ηθελε;

Μήπως για να μας θυμισει τη συνταγη του Θείου του:

«Εμείς μαγειρευουμε πριν από σας για σας!!»

Τον τσιμεντε τον ξερουμε κ. Αδέρωφ.

ΔΥΝΑΣΤΕΙΑ

ΜΕΤΑ το γάμο των παιδιων Καλογιάννη - Ιωαννου και την κουμπαρια του Εθερ, ο λευτερης μας, προβαλλει σαβαρι στις προσεχεις εκλογες.

Αυτό λέει το περιβάλλον του. Και τι;. να μη το λέει αλλωστε, υστερα από τη συμπτξη τετοιας πολιτικης «δυνασταειας».

Ύστερα ο λευτερης δεν σκεφτεται μονο τη πολιτικό του παρον, αλλα και το μελλον. Μετα το Μητσοτακη ειναι η σειρά του Εθερ, και οι κοιμαριες, ειναι καθοριστικο κριτηριο στον καταρτισμο των συνδυασμων της Ν.Δ.

ΠΡΩΤΟΒΡΟΧΙΑ

Ιουνιος μηνας κι αρχισαν οι βροχες στα Γιαννινα.

Αναρωτιομουν πως αλλαξαν ετσι οι καιρικες συνθηκες.

Θυμηθηκα όμως οτι στην Κυριαρχη εργται ο Μητσοτακης - ο ο βροχοποιος - και λεγθηκε η αποριες μου.

Τωρε φαινεται η πολιτικη μοιρες του ψηλού να μη δει ποτέ «λιόο πρωινό».

Πάλι οι Νεοδημοκράτες θα πεπασουν ακομη μια «συννεφιασμενη» Κυριακη!!!

Ο ΜΗΤΣΟΤΑΚΗΣ «ΕΓΓΥΗΤΗΣ»

Τηλεοπτική συνέντευξη απ' τη «φασιστική τηλεόραση», πριν λίγες μέρες, έδωσε ο Μητσοτάκης. «Ανάκριση», υποτίθεται, από τέσσερις δημοσιογράφος. Ένας απ' αυτούς διατυπώνει την ερώτηση—απορία του:

Είπατε, κύριε πρόεδρε πως αν γίνετε κυβέρνηση θα απαλλάξετε τη χώρα απ' τον αυταρχισμό τού ΠΑΣΟΚ, θα αποκαταστήσετε δημοκρατικές διαδικασίες στην τηλεόραση καί στούς άλλους πρακτικούς τομείς θα επιβάλετε την κάθαρση τού δημόσιου βίου!

Καί ο κόσμος ρωτάει: Τι εγγυήσεις δίνετε ότι όλα αυτα θα τα εφαρμόσετε;

Καί η απάντηση τού Μητσοτάκη, με ύφος πού έδειχνε ότι καί ο ιδιος δεν πίστευε αυτά πού ελεγε (πόσο μάλλον να τον πιστέψει ο ελληνικός λαός).

Εγγυητής ειμαι εγω-!!

Εδω ακριβώς, πάγωσαν, στην κυριολεξία οι τηλεθεατές.

Ωστε λοιπόν, ο Μητσοτάκης προβάλλει τον εαυτό του (τι μετριοφροσύνη!) εγγυητή γιά τις δημοκρατικές διαδικασίες στη χωρα μας καί για την κάθαρση τού δημόσιου βίου!

Αυτή η δήλωση καί μόνο είναι αρκετη να πείσει τον καθένα μας πώς εννοεί ο Μητσοτάκης τις δημοκρατικές διαδικασίες, πώς θλέπει την κάθαρση τού δημοσιού βίου, πράγματα γιά τα οποία παρουσιάζει τον εαύτο του ως εγγυητή.

Ποιος όμως είναι ο Μητσοτάκης πού υποσχεται στον ελληνικό λαο οτι αυτός είναι εγγυητης για την παραπερα πορεια του τοπου;

Ποια είναι η μέχρι τώρα πολιτική πορεια τού Μητσοτάκη καί ποιές εγγυήσεις μπορεί αυτή η πορεια να δωσει στο λαό μας για την παραπέρα πορεία του;

Ερωτήματα πού πρέπει καί μπορούν με πολλή μάλιστα ευκολία. να απαντηθούν. για να καταλάβουμε, μιά καί καλή, (οσοι θέβαια δέν το ξέρουμε ακόμα καταλάβει) τι περιμένει τον τόπο μας αν η Νέα Δημοκρατία γινοταν κυθερνηση καί ο Μητσοτακης πρωθυπουργός.

Θυμηθείτε γιά λίγο στα βασικά του στοιχεία, το πολιτικό πορτραίτο τού Μητσοτάκη.

Σκληρό πολέμιο της δεξιάς τον βρίσκουμε κατα την σκαστεία της ΕΡΕ καί τού Καραμανλή.

Πρωτοστατεί στη δημιουργία της Ενωσης Κεντρου το 1961, επειτα απο τις αλλαμονητες εκεινες εκλογες της δεξιας καί της νοθειας.

Πρωτοστατεί στην απαστασιαση καί την προδοσία του 1965. Σε αγαστη συνεργασι με τα ανακτορα καί τη δεξια συντελεί στη διασπαση της Ενωσης Κεντρου καί ανοίγει το δρομο για τη δικτατορία.

Πρωτοστατεί μετα τη μεταπολιτευση, στον αγωνα εναντιον τού Καραμανλη καί της Νεας Δημοκρατιας. Ο ελληνικός λαος δεν γνωριζει αλλο πολιτικο που να μιλησε με τοση σκληροτητα για τον Καραμανλη καί τη Νέα Δημοκρατία. Το 1977 ειχε ταυτισει τον Καραμανλη με το χαος καί ειχε αποκαλεσει πενικανους τους υπουργούς της Νέας Δημοκρατιας.

Ενα χρονο αργοτερα, στα πλαισια των σχεδιων, αυτος ο πιο σκληρός πολεμιος, υπουργος του Καραμανλη καί της Νέας Δημοκρατίας.

Καί, δεν έφτανε αυτή η συμπεριφορά πού δείχνει ότι ο ανθρωπος αυτός είναι ικανός να ακολουθήσει οποιοδήποτε δρόμο προκειμένου να ικανοποιήσει τα φιλόδοξα σχέδια του τα 1984, μετά την απομάκρυνση τού Αθέρωφ απ' την αρχηγία, γίνεται πρόεδρος τής Νέας Δημοκρατίας».

Μητσοτακης και Νεα Δημοκρατια σε πληρη «συναδελφωση» με γνωμονα μοναδικο την κατακτηση της χαμενης εξουσιας.

Λίγος χρονος περασε και ο Μητσοτακης εδειξε το πραγματικο προσωπο του. Τα πρωτα στελεχη της Ν.Δ. Στεφανοπουλος, Μπουτος, Ραλλης, Παπαληγουρας, αναγκαστηκαν απ το Μητσοτακη να εγκαταλείψουν το κομμα. Η Νέα Δημοκρατία βαρεσε διαλυση!

Καί οταν, για μια στιγμη ενωσε πως επίκειται η απομακρυνση του, δε διστασε να ζητησει τη βοηθεια τού εκπτωτου Γλυξμπουργκ.

Με τα διαδοχο «ανφεαρ» εφτασε στο σημειο να αμφισβητησει το πιο γνησιο δημοψηφισμα με το οποιο οι Γλυξμπουργκ εφυγαν οριστικα απ την Ελλαδα.

Επιστεγασμα της ολης πολιτικης του υπηρεσιας, τελευταια, η καταρτιση των «συνδυασμων» της Ν.Δ. Δεν εφτασε συνδυασμους για να διεκδικησει τη νικη.

Ερτιαξε συνδυασμους για να σωσει τον εαυτο του απο το βεβαιο ξηλωμα του, αμεσως, μετα την αποτυχια του στις εκλογες τού Ιουνιου.

Αυτος ειναι ο Μητσοτακης. Η Νέα δημοκρατια στην απελπισια της για τη χαμενη εξουσια τον εκανε αρχηγο. Τωρα θέλει να τον διωξει, αλλα δεν μπορεί.

Καί επειδη βρηκε προσφορο εδαφος καί αλωνιζει τη Δημοκρατια. νομιζει οτι το ιδιο μπορει να κανει για ολοκληρο τον ελληνικο λαό.

Καί εμφανιζεται στην τηλεοραση καί δηλωνει μπροστα σε τοσο κοσμο οτι αυτος θα ειναι ο εγγυητης για την παραπερα πορεια του τοπου!!!

ΤΚΙΜΠΙΔΑ ΗΟΑ

Πνευματικό Κέντρο

Η σύμβαση του Δήμου με τους ιδιοκτήτες του Παλλάδιου» έληξε στο τέλος Απριλίου, πλην όμως η αίθουσα δεν παραδόθηκε στους εκμισθωτές, αλλά συνεχίσθηκε η μίσθωση με την προφορική διαβεβαίωση από πλευράς Δήμου ότι θα παραταθεί.

Ξαφνικά όμως επεκράτησαν άλλες απόψεις στη Δημοτική μας αρχή και γνωστοποίησε ότι σε μιά εβδομάδα παραδίνει την αίθουσα, γιατί δεν επιθυμεί παράταση.

Έτσι θα μείνουμε χωρίς «πνευματικό κέντρο» και τον Δήμο να τρέχει στα Δικαστήρια, ενώ θάπρεπε να βρεθεί λύση.

Όχι ξανά εν λευκώ!

ΤΟΠΕ την Κυριακή στη συγκέντρωση του Συνασπισμού στην κεντρική πλατεία ο Μίμης Ανδρουλάκης.

-Μας ρωτάτε γιαννιώτες, τι θα κάνουμε στις 19 Ιούνη.

Και εμείς επίσης σας ρωτάμε: τι θα κάνετε στις 18;-

Φίλος της στήλης συνελήφθη να μονολογεί: -Και εγώ στις 19 θα σας πω τι θα ψηφίσω στις 18-.

Τετελεσμένο παρελθόν, κατά πως μας έλεγαν στο σχολείο, τετελεσμένος μέλλων.

Εκπτώσεις

Η Σύγκλητος του Παν/μιου Ιωαννίνων ενέκρινε το αποτέλεσμα διαγωνισμού ανακαίνισης χρωματισμών χώρων Πανεπιστημίου σύμφωνα με το οποιο ο ανάδοχος που ήλθε πρώτος έδωσε έκπτωση 59%!!!

Περίπτωση εξωφρενική παλι για έργο στο Παν/μιο προϋπολογισμού 190 εκατομμυρίων «διαμόρφωση περιβάλλοντος χωρου» δόθηκε έκπτωση από τον εργολάβο 50,80% Δηλαδή ο ανάδοχος, θα εκτελέσει το έργο με 70 εκατομμύρια λιγότερο!!!

Μα τέλος πάντων για δουλειά πάνε στο Παν/μιο μας οι εργολάβοι ή για να τους ...δουλεψουν τους Παν/κούς αρμόδιους;

Οι ανεξάρτητοι

ΜΕ το 928.6/3309 έγγραφο του ο Ο.Τ.Ε. Θεσπρωτίας γνωστοποίησε σε καταναλωτή ότι -κατόπιν ελέγχου δεν διαπιστώθηκε ανωμαλία, που θα μπορούσε να προκαλέσει λαθεμένη χρέωση στο μετρητή σας-.

Και συνεπώς καλώς χρεώθηκε με το ιδιο ποσό. Ίδια γευση. Τυποποιημένη απάντηση.

Μικρή κι ασήμαντη λεπτομέρεια. Το σπίτι ήταν κλεισμένο το κρίσιμο διάστημα και το τηλέφωνο χαλασμένο με δηλωμένη βλάβη.

Εκεί στην Θεσπρωτία κάποιοι εμπαίζουν τους καταναλωτές.

Πολύ σωστά ο καταναλωτής που την έπαθε υπέβαλε μήνυση κατά των υπευθύνων. Καλό θάναι το παράδειγμα να το ακολουθήσουν κι' άλλοι παθόντες. Πρέπει να δώσουν λόγο στη δικαιοσύνη.

Ο γάμος της χρονιάς...

ΑΝΤΙΓΡΑΦΟΥΜΕ από τοπική συνάδελφο.

-Ο τοπικός μας γάμος της χρονιάς έγινε προχτές, όταν παντρεύτηκε ο αητός την περιστέρα.

Η νύφη σκίασε το μαγιάτικο ήλιο... κι ο γαμπρός περίμενε στην πόρτα με την καρδιά στα μάτια-...

Αυτά!

Ανακοινώσεις

-Ο φορολογούμενος έλληνας πολίτης έχει ανάγκη από διασφάλιση της υγείας του...-

Σε ποιόν ανήκει η δήλωση;

Στο Γραφείο τύπου της Επιτροπής εκλογικού αγώνα της Ν.Δ. Ιωαννίνων!

Και τι έχουμε να διαβάσουμε μέχρι τις εκλογές!

Το δηλητήριο...

-ΤΟΝΟΥΣ δηλητήριο απορροφήσαμε τούτες τις μέρες-. Η διακήρυξη ανήκει σε τοπική νεοδημοκρατική εφημερίδα.

Ποιός έχει αντίρρηση;

Αν διάβαζες το νεοδημοκρατικό τοπικό τύπο, αμέσως μετά την ανακοίνωση του συνδυασμού της Ν.Δ. θα διαπίστωνες τους τόνους δηλητήριο που εξέπεμπε ο ένας νεοδημοκράτης στον άλλο.

Να δούμε στη συνέχεια

«Η σίγουρη νίκη»

ΔΙΑΒΑΣΤΕ δηλώσεις του Έβερτ στα Γιάννινα και θγάλτε το συμπέρασμα, όπως η τοπική νεοδημοκρατική εφημερίδα για τη -σίγουρη νίκη- της Νέας Δημοκρατίας!

Τι είπε ο Έβερτ;

-Δε μίλησα ποτέ για έλλειψη αυτοδυναμίας, ούτε έκανα τέτοια πρόθλεψη. Με την επεξεργασία των στοιχείων στον υπολογιστή του Δήμου θγάλαμε ότι η Ν.Δ. χρειάζεται, για 151 βουλευτές, 46 -47% και το ΠΑΣΟΚ να πάρει 36 -37%.

Είμαι αντίθετος με την απλή αναλογική που μόνο ακυθερνησία εξασφαλίζει στη χώρα.

Ο Μιλτιάδης Έβερτ θα λέει πάντα την αλήθεια στον ελληνικό λαό-.

Αυτά δήλωσε ο άνθρωπος. Καθαρά και ξάστερα:

Αυτοδυναμία σημαίνει 46 -47% Ν.Δ. και το ΠΑΣΟΚ γύρω στο 35 - 36%.

Η απλή αναλογική, δηλαδή αυτή που ισχύει, εξασφαλίζει ακυθερνησία στον τόπο.

Ο Έβερτ θα λέει την αλήθεια στον ελληνικό λαό.

Και τι λέει η αλήθεια;

Ότι η Ν.Δ. δεν παίρνει αυτοδυναμία. Πώς αλιώς μπορούσε να τ' πει ο άνθρωπος;

Τι γράφει τώρα η εφημερίδα στον ηπχυαίο τίτλο;

-ΣΙΓΟΥΡΗ Η ΝΙΚΗ-...

ΑΠΟ ΤΟ ΟΙΚΟΝΟΜΙΚΟ ΠΡΟΓΡΑΜΜΑ ΤΗΣ Ν.Δ.

Το κόμμα και οι αρχές

-Οι σοβαροί και αξιόλογοι άνθρωποι της γιαννιώτικης κοινωνίας περιμένουν απ' τους υποψήφιους της Ν.Δ. να εκφράσουν τις αρχές που διακηρύσσει το κόμμα-.

Αυτά γράφει, σοβαρά, νεοδημοκρατική εφημερίδα.

Και ποιές είναι αυτές;

-Η αρχή της εντιμότητας, της δικαιοσύνης και της αξιοκρατίας-...

Λίγες δεν είναι παιδιά; Προσθέστε και μερικές ακόμα νεοδημοκρατικές αρχές. Εκλογές έρχονται, πλειοδοσία γίνεται.

Για την υγεία του Κάρολου

ΠΑΡΟΥΣΙΑ του πρωθυπουργού - στις Βρυξέλλες - ο υπουργός Εξωτερικών κ. Κάρολος Παπούλιας εμποτεύτηκε στους δημοσιογράφους το δικό του... -σταυρό του μαρτυρίου- υπενθυμίζοντας ότι είναι υποψήφιος στο νομό Ιωαννίνων και ότι εν πάσει περιπτώσει δεν είναι και εύκολο να μαζεύει κανείς σταυρούς στα θουνά!

-Είναι όμως υγιές- του παρατήρησε χαμογελώντας ο πρωθυπουργός.

«Μπαρούφες»

ΟΛΟΙ μιλάνε με θαυμασμό για αυτό το αρχιτεκτονικό - επιστημονικό - αριστούργημα που λέγεται Περιφερειακό Πανεπιστημιακό Νοσοκομείο

Όλοι, επιστήμονες, τεχνικοί, γιατροί το θαυμάζουν.

Θαυμάζουν την τεχνική τελειότητα.

Θαυμάζουν τον επιστημονικό εξοπλισμό

Θαυμάζουν το κόστος κατασκευής και εξοπλισμού του.

Θαυμάζουν το χρόνο - ρεκόρ κατασκευής του.

Υπάρχουν όμως και οι εξαιρέσεις.

Κλασική εξαίρεση -Ο ΠΑΡΑΤΗΡΗΤΗΣ-.

Ζητάει, λέει τις συμθάσεις (Σουηδών και Γερμανών) για να τις συγκρίνει.

Βλέπετε υπάρχουν και συγκρίσεις με θάση τις συμθάσεις.

Αν δεν κάνει τη σύγκριση με θάση τις συμθάσεις, όλα -τα άλλα είναι **μπαρούφες»**

«Μπαρούφα» λοιπον το Νοσοκομείο!

Μην πείτε ότι ο Ναπολέων δεν έχει κέφια!

Ανάλωση

-ΠΑ τον Ηπειρωτικό χώρο και τις ανάγκες του νομού προτιθεμαι να αναλωθώ-.

Το είπε ο Παύλος Γερογιάννης στην ομιλία του στο ΠΑΛΛΑΔΙΟ.

Αναμείνατε ολοκαυτώματα!

Ένα κάποιο χαμόγελο

-ΧΑΜΟΓΕΛΑΤΕ.

Κάνει τους άλλους ν' ανησυχούν!

Κυριακή 11 Ιούνη-

Η μικρή λευκή αφίσα στους τοίχους της πόλης με το παραπάνω μυστηριο κείμενο μας εξέπληξε.

Μέσα στο γενικό αλαλού με μιά ευχάριστη νότα. Είναι έξυπνο. Έχει χιούμορ. Δεν ξέρουμε από ποιούς και γιατί γράφτηκε.

Η στήλη το υιοθετεί. Λοιπόν: Χαμογελάτε. Κάνει τους άλλους ν' ανησυχούν.

Άνθρωποι

ΤΡΙΗΜΕΡΟ με πολιτικό ενδιαφερον **Φλωράκης - Μπανιάς - Μητσοτάκης στα Γιάννινα.**

Δύο άνθρωποι και ο... Μητσοτάκης που λένε.

Βούρκος

ΟΡΓΙΑ, βούρκος, ερωτικές ίντριγκες, ημερολόγια απο την κλειδαρότρυπα, η μυστική ζωη του Μητσοτάκη, κασέτες, οι γυναίκες του Ανδρέα, κλπ. κλπ. Από τις χθεσινες αθηναικες εφημερίδες!!!

Ο Τύπος σε λασπωδη μονομαχία. Τέτοια κατάπτωση.

Πόρισμα

ΕΜΕΙΣ επιμένουμε παρ' ότι δεν βοηθάει η εποχή ηου περνάμε. Εκλογές γαρ.

Τι γίνεται με το πορισμα Μπάνου;

Εμείς θα γράφουμε συνεχώς έτσι.

Δεν πιστεύουμε να το ξεχασαν.

Μίζες!

ΕΙΔΑΤΕ τι συμβαίνει:

«Τις μίζες της κυβέρνησης τις πληρώνουν οι μηχανικοι»

Ποιός το γράφει αυτο πάλι;

Η κίνηση Μηχανικων Ιωαννίνων που ανήκει στη Νέα Δημοκρατία. Σαν τ' μπορμπόλια οι νεοδημοκράτες. Βγαίνουν, προεκλογικά, κατά κατηγορίες και καταγγέλλουν.

Ποιόν καταγγέλλουν: Το **ΠΑΣΟΚ και την κυθέρνηση!**

Αποκέντρωση

-ΤΟ εκλογικό του κέντρο, για την περιφέρεια, εγκαινιάζει στην Κόνιτσα ο Γεωργιάδης-, γράφει η προσκληση

Είδες η αποκέντρωση και η περιφερειακή ανάπτυξη;

Μέχρι και τα εκλογικά κεντρα επηρέασε.

Παραίτηση υποψηφιότητας

ΤΗΝ παραίτηση του Τόμπρα απ' την υποψηφιοτητα, ο Πρωινός Λόγος, με ηπχυαίο τίτλο την ονομάζει -ΣΤΡΟΦΗ ΠΑΝΙΚΟΥ-.

Αυτό θα πει να σε έχει καταλάβει πανικός.

Φανταστείτε κάποιος απ' τους χουντικούς των συνδυασμών της Ν.Δ. να είχε παραιτηθεί.

Αυτή θα ήταν που θα ήταν -ΣΤΡΟΦΗ-.

Και αρχηγός!

ΜΕΡΙΚΕΣ νεοδημοκρατισσες κυρίες πλησίασαν τον Έβερτ, στο νεοδημοκατικό γάμο της πόλης μας, τον αγκάλιασαν, και του φώναξαν:

Και αρχηγός, και αρχηγός!!

Ήθελαν να του πούν:

Έτσι, κι αλιώς τις εκλογές τις γάνουμε.

Μετά τις εκλογές θα σε θγάλουμε αρχηγό.

Ωραία ευχή έδιναν στο κόμμα οι κυριες.

Ισχύει η δήλωση

ΡΩΤΗΣΑΝ τον ανεψιό (Λιάπη) αν ο θείος (Καραμανλής) εξακολουθεί να έχει την ίδια γνώμη για την Ελλάδα - Τρελοκομείο.

Κι εκείνος απάντησε:

Εφόσον η δήλωση δεν ανακλήθηκε, ισχύει!

Ζούρλια που τους δέρνει τους ανθρώπους.

Αναπαλαιώσεις

ΑΒΕΡΩΦ, Τσαλδάρης, Λαυρεντιδης - για να μείνουμε ως εδώ - κοσμούν το ψηφοδέλτιο Επικρατείας της Νέας Δημοκρατίας.

Η Γεροντοκρατία στο μεγαλείο της!

Ο τρίτος μάλιστα, ο Λαυρεντίδης, είχε κοπεί το 1985 απ' το Μητσοτάκη, στα πλαίσια -της ανανέωσης- που επιχείρησε τότε ο αρχηγός. Τώρα, φαίνεται, ξανάνιωσε. Η Ν.Δ. δεν ανανεώνεται, αναπαλαιώνεται.

Εμπρός, παιδιά, για μια καινούργια Ελλάδα!

-Αξίζουμε ένα καλύτερο μέλλον-, όπως λένε και οι αφίσες.

«Κάτω οι κλέφτες»

ΔΙΑΓΡΑΦΕΣ νεοδημοκρατών της Δυτικής Γερμανίας απ τη Ρηγγίλης, με την -ευγενική- αιτιολογία: -για οικονομικές εκκρεμότητες-.

Έτσι τις λένε στη Νέα Δημοκρατία.

Αυτές οι εκκρεμότητες αφορουν κλοπές αρκετών δεκάδων γιλιάδων μάρκων.

-Κάτω οι κλέφτες- που λέει και το σύνθημα.

Οράματα Αβερωφικά

-ΟΡΑΜΑ αυριανό, είπε ο Γιάννης Άβερωφ, είναι ο νομός μας να σπάσει τα δεσμά της απομόνωσης, για να γίνει ένας ελληνικός - ευρωπαικός νομός-.

Ετοιτοι οι νεοδημοκράτες όλες οράματα για το αύριο είναι.

Ξέχασαν το χτες (απομόνωση της Ηπείρου απ' τις κυθερνήσεις της Δεξιάς) αγνοούν το σήμερα (τι γίνεται τα τελευταία οχτώ χρόνια στο νομό) και οραματιζονται για το αύριο.

-ΑΞΙΖΟΥΜΕ ΕΝΑ ΚΑΛΥΤΕΡΟ ΑΥΡΙΟ- που λέει και η νεοδημοκρατική αφίσα.

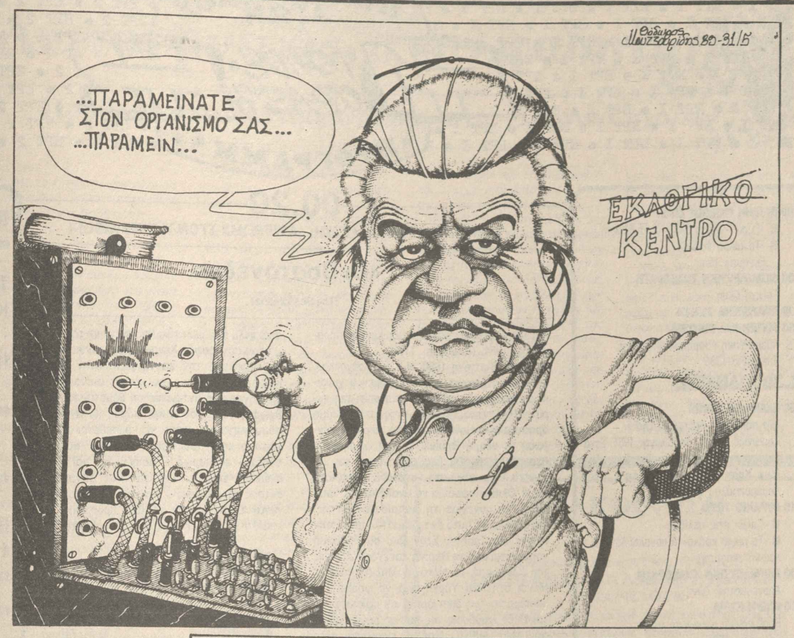

Χρυσωμένο χάπι

-ΤΗΝ 22η θέση - τιμητική - του Ευρωψηφοδελτίου κατέχει ο Γιαννιώτης γιατρός Κώστας Χαραλαμπόπουλος-.

Έτσι ξερά δίνει την είδηση τοπική νεοδημοκρατική συναδελφος.

Εμείς, βέθαια, ξέρουμε ποιός είναι ο Χαραλαμπόπουλος.

Αυτός που κατάγγειλε -μεθοδεύσεις- αυτός γύρω απ' τον οποιο έγιναν -αθλιότητες- κλπ.

Το χάπι χρυσώθηκε!

«ΚΟΜΜΑ ΑΓΡΟΤΩΝ...»

ΣΕ -κόμμα αγροτών, εργατών και εργαζομένων- κοντεύει να μεταβληθεί η Νέα Δημοκρατία!

Αν δεν το καταλάβατε ακόμα, διαβάστε τα -επίκαιρα θέματα- της Θεανώς στον Πρωινό Λόγο.

Από που θγάζει το συμπέρασμα η αρθρογράφος;

Είδε, λέει, στην τηλεόραση προφανώς, τη συγκέντρωση Μητσοτάκη στη Λάρισα. Η πλατεία ήταν γεμάτη... κανένας δεν πήγε από άλλα μέρη! (Δε διαβάζει αθηναικό τύπο η αρθρογράφος). Όλοι οι συγκεντρωμένοι ήταν αγρότες, εργάτες και εργαζόμενοι της Θεσσαλίας.

Είναι να θαυμάζει κανείς την αντιληπτικότητα του νεοδημοκρατικού χώρου. Μέχρι και απ' την τηλεόραση μπορούν να καταλάθουν τι είδους άνθρωποι μαζεύονται στις συγκεντρώσεις.

Έτσι δε δυσκολεύτηκε η γυναίκα να θγάλει το συμπέρασμα:

Η Νέα Δημοκρατία θα νικήσει στις εκλογές του Ιουνίου, γιατί -όλες οι γύρω πολυκατοικίες θύμιζαν το κρεμασμένο μελίσσι που ψάχνει για τη νέα κυψέλη-!!!

Δε γελάνε σ' αυτό το σημείο. Στα σοβαρά το πήραν οι άνθρωποι. Γι' αυτό πέσανε με τα μούτρα, προεκλογικά, να ενημερώσουν το λαό για αυτά που θα τους προσφέρει η Νέα Δημοκρατία:

-Αξιοκρατία, ευγενή άμιλλα, δουλειά σε όλους, καλύτερη παιδεία, υψηλου επιπεδου νοσοκομειακή περιθαλψη-.

Φανταστείτε να είχε μπει για καλά το καλοκαίρι και να είχαν αρχίσει οι μεγάλες ζέστες!

«ΓΝΩΜΕΣ» ή ΒΡΙΣΙΕΣ;

ΚΟΙΤΑΞΤΕ τι σύγχυση υπάρχει στο νεοδημοκρατικό στρατόπεδο.

Τιτλοφορούν στήλες τοπικής εφημερίδας ως -ΓΝΩΜΕΣ-.

Πηγαίνες να διαθάσεις για να θρεις κάποια γνώμη, και αντί για γνώμες ο αρθρογράφος θρίζει.

Τι λέει; Ακούστε:

-Το αδίστακτο και παμφάγο ΠΑΣΟΚ έχει υποτάξει τον κρατικό μηχανισμό στο κόμμα- (Αυτός που θρίζει ανήκει στον κρατικό μηχανισμό, είναι δημόσιος υπάλληλος - εκπαιδευτικός. Θρίζει το κόμμα του ΠΑΣΟΚ επώνυμα από στήλες νεοδημοκρατικής εφημερίδας. Και με τις θρισιές του, διατυπώνει τη -γνώμη- ότι το ΠΑΣΟΚ έχει υποτάξει στο κόμμα τον κρατικό μηχανισμό. Καλαταθαίνετε τι -υποταγή- εχει γίνει, όταν καθένας, όπως ο αρθρογράφος, θρίζει το κόμμα. Θγάλτε τώρα συμπέρασμα.

Και συνεχίζει:

-Το ΠΑΣΟΚ είναι αχαλίνωτο και προκλητικά. Εξαπάτησε το λαό και τον εκμεταλλεύεται απάνθρωπα. Του υπέκλεψε την εμπιστοσύνη του, για να την καταχραστεί και τωρα μηχανεύεται μιά νέα υφαρπαγή της ψήφου, με δολια και απατηλα μέσα-.

Διαθάζεις και απολαμθάνεις νεοδημοκρατικές -γνώμες-. Αυτες εχουν περισσοτερη χάρη, όταν προερχονται από υποταγμένα στο κόμμα μέλη του κρατικού μηχανισμού που, στην προσπάθειά τους να πρωποιηθούν, γελοιοποιούνται.

Δεν νομίζουμε πως εχετε αντίρρηση!

Τα προσόντα του Μητσοτάκη

Ο Μητσοτάκης, λέει γνωστος δεξιός επιστολογράφος, δεν εχει τα προσόντα του Μαντζουράνη, του Λούθαρη, του Καμπανη.

Σύμφωνοι. Έχει όμως άλλα προσόντα ο Μητσοτάκης: Αποστασίες (1965 θθρεις του Καραμανλή (1977 -ανάρεαρ (1987).

Συνεπώς δεν είναι η ελλειψη -προσόντων-, είναι υπαρξη προσόντων, όπως τα παραπάνω, που δεν θα τον περιβάλει με την εμπιστοσύνη του ο ελληνικός λαός στις εκλογές Ιουνίου 1989

Η αυθάδεια του Μητσοτάκη

ΑΠΟΡΕΙ και εξίσταται επιστολογράφος της δεξιάς γιατί διάθασε για -αυθάδεια- του Μητσοτάκη να ζητησει διαλογο απ' την τηλεόραση με τον Παπανδρέου.

Το γεγονός και μονο ότι ζητάει -διαλογο- από τηλεόραση φασιστική- είναι αυθάδεια.

ΔΗΜΕΝΟΚΡΑΤΙΚΟΣ

ΗΠΕΙΡΩΤΙΚΟΣ ΑΓΩΝ

ΕΡΤ1 ΤΗΛΕΟΡΑΣΗ ΕΡΤ2

ΠΡΟΓΡΑΜΜΑ

11.00 ΠΡΩΙΝΗ ΠΑΙΔΙΚΗ ΖΩΝΗ
- «Γύρω - γύρω όλοι» (επανάληψη)
- «Το μικρό κοάλα» Εκπομπή 19η

12.00 ΕΚΠΑΙΔΕΥΤΙΚΗ ΤΗΛΕΟΡΑΣΗ
Πρωινή ζώνη

13.30 ΚΙΝΟΥΜΕΝΑ ΣΧΕΔΙΑ

13.50 ΤΟΑΜΗ ΚΑΙ ΓΟΗΤΕΙΑ
Αμερικάνικη κοσμοπολίτικη σειρά Επεισόδιο 130ό

14.30 ΕΙΔΗΣΕΙΣ

14.50 ΕΛΛΗΝΙΚΗ ΤΑΙΝΙΑ
«Το παιδί μου πρέπει να ζήσει»
Κοινωνικό δράμα, παραγωγής 1951. Σενάριο - σκηνοθεσία: Νίκος Τσιφόρος. Παίζουν: Καίτη Πάνου, Νίκος Τζόγιας, Καίτη Λιμπροπούλου κ.ά.

16.10 ΟΥΡΑΝΙΟ ΤΟΞΟ
- «Ταξίδι στις σελίδες»
- «Το μικρό κοάλα» (Επαναλαμβάνεται η πρωινή εκπομπή)

17.00 ΕΚΠΑΙΔΕΥΤΙΚΗ ΤΗΛΕΟΡΑΣΗ
Απογευματινή ζώνη

18.00 ΜΙΚΡΗ ΚΥΡΙΑ
Βραζιλιάνικη κοινωνική σειρά Επεισόδιο 153ο

18.30 ΕΙΔΗΣΕΙΣ

ΑΝΤΑΠΟΚΡΙΣΕΙΣ ΠΕΡΙΦΕΡΕΙΑΚΩΝ ΣΤΑΘΜΩΝ

19.00 ΘΕΜΑΤΑ ΚΑΙ ΠΡΟΣΩΠΑ
Εκπομπή του τμήματος Ειδήσεων και Επικαίρων, που παρουσιάζουν δημοσιογράφοι του Σταθμού

19.30 ΝΤΟΚΙΜΑΝΤΕΡ

20.15 ΜΟΥΣΙΚΟΡΑΜΑ
Εκπομπή με σύγχρονη μουσική όλων των ειδών.

21.00 ΕΙΔΗΣΕΙΣ

21.50 ΣΤΟ ΚΑΜΠΙΓΚ
Σειρά του Ανδρέα Θωμόπουλου με τους Νίκο Καλογερόπουλο, Ντίνο Αυγουστίδη, Μαν. Δεστούνη κ.ά. Επεισόδιο 5ο

22.55 Η ΚΑΤΑΚΤΗΣΗ ΤΟΥ ΔΙΑΣΤΗΜΑΤΟΣ
Σειρά με θέμα την κατάκτηση του Διαστήματος από τον άνθρωπο. Επεισόδιο 3ο

24.00 ΕΙΔΗΣΕΙΣ

00.20 ΚΙΝΗΜΑΤΟΓΡΑΦΙΚΗ ΛΕΣΧΗ
ΑΦΙΕΡΩΜΑ ΣΤΟΝ ΤΖΕΪΜΣ ΑΪΒΟΡΙ
«Οι Βοστονέζοι»
Κοινωνική ταινία αγγλικής παραγωγής 1984. (Διάρκεια: 117').

00.20
ΚΙΝΗΜΑΤΟΓΡΑΦΙΚΗ ΛΕΣΧΗ: ΑΦΙΕΡΩΜΑ ΣΤΟΝ ΤΖΕΪΜΣ ΑΪΒΟΡΙ

«Οι Βοστονέζοι»
(The Bostonians)

Κοινωνικό δράμα εποχής, αμερικάνικης παραγωγής, 1984. (Διάρκεια: 117').

Το θέμα: Βοστόνη 1880. Η Όλιβ Τσάνσελορ, ένθερμο στέλεχος του ανερχόμενου γυναικείου κινήματος, πηγαίνει στο σπίτι της κυρίας Μπέρντσαϊ, ηλικιωμένης αλλά ακόμη δραστήριας φεμινίστριας. Στη μικρή συγκέντρωση, η νεαρή Βερίνα Τάραντ, κόρη ενός θεραπευτή, θγάζει ένα συγκινητικό και εύγλωττο λόγο πάνω στη γυναικεία χειραφέτηση. Η Όλιβ αποφασίζει να αναλάβει την κοπέλα, για να συνεχίσει τη διαπαιδαγώγησή της. Καταβάλλει γι' αυτό ένα χρηματικό ποσό στην οικογένεια Τάραντ. Στην, ίδια συγκέντρωση γοητεύεται από τη Βερίνα και ένας ξάδελφος της Όλιθ από το Νότο, ο Μπέιζιλ Ράνσομ. Μένει στη Νέα Υόρκη, για να φτιάξει την καριέρα του ως δικηγόρος, και υφίσταται τις ερωτικές επιθέσεις της κυρίας Λούνα, αδελφής της Όλιθ. Ο Μπέιζιλ ενοχλείται αλλά υπομονεύει γιατί βρίσκει χρήσιμες τις επαφές του στη Βοστόνη, μέσω των δύο αδελφών...

Αγγλικής παραγωγής κοινωνικό φιλμ που μελετάει (σύμφωνα με το πνεύμα του συγγραφέα Χένρι Τζέιμς) τον κοινωνικό περίγυρο, την εποχή μέσα στην οποία κινούνται οι ήρωες, με κάποια φαινομενική χρονογραφική αντιμετώπιση θέματος και ανθρώπων... Διεισδύει, κριτικάρει, καταγράφει αδυναμίες και φτάνει να ερωτεύεται ακόμα χώρους και χαρακτήρες. Περ' απ' αυτά η ταινία – εξωτερικά – μοιάζει να 'ναι ένας αγώνας «τριγώνων» όπου ένας δυναμικός άντρας και μια το ίδιο δυνατή και μορφωμένη γυναίκα, διεκδικούν το ίδιο πρόσωπο: μια κοπέλα με διαρκή τη φλόγα του έρωτα.

Σκηνοθεσία: *Τζέιμς Αϊβορι.*
Σενάριο: *Ρουθ Πράβερ Τζαμπβάλα από το ομώνυμο μυθιστόρημα του Χένρι Τζέιμς.*
Παίζουν: *Βαν. Ρεντγκρέιβ..... Όλιθ Τσάνσελορ*
Κρίστοφερ Ριβ..... Μπέιζιλ Ράνσομ
Μάντλιν Πότερ..... Βερίνα Τάραντ
Τζέσικα Τάντι..... Μις Μπέρντσαϊ
Νάνσι Μάρτσαντ..... Κυρία Μπάρατζ
Γουέαλν Άντι..... Δρ. Τάραντ

Η έξοχη Βανέσα Ρεντγκρέιβ και η Μάντλιν Πότερ σε σκηνή από την αποψινή ταινία

08.30 ΕΙΔΗΣΕΙΣ

08.35 ΠΡΩΙΝΑ
Η ζωντανή εκπομπή του σταθμού.

10.30 ΕΙΔΗΣΕΙΣ

10.35 ΕΙΚΟΝΕΣ ΑΠΟ ΤΗΝ ΕΛΛΑΔΑ
Σειρά 8 εκπομπών. Εκπομπή 4η

11.05 ΤΑ ΕΠΤΑΝΗΣΑ ΚΑΙ ΟΙ ΠΟΙΗΤΕΣ ΤΟΥΣ
Σειρά ντοκιμαντέρ Εκπομπή 5η

11.35 Η ΖΩΗ ΤΟΥ ΑΤΤΙΚ
Επαναλήψη της σειράς για τον γνωστό συνθέτη, με τον Μίμη Χρυσομάλλη. Επεισόδιο 1ο

12.15 ΣΑΝΤΑ ΜΠΑΡΜΠΑΡΑ
Αμερικανική κοσμοπολίτικη σειρά, 26 επεισοδίων. Επεισόδιο 17ο

13.05 ΤΕΛΟΣ ΤΟΥ ΠΡΩΙΝΟΥ ΠΡΟΓΡΑΜΜΑΤΟΣ

17.00 ΕΙΔΗΣΕΙΣ

17.15 ΜΠΑΓΚΣ ΜΠΑΝΙ ΣΠΕΣΙΑΛ
Κινούμενα σχέδια

17.40 ΠΑΡΑΜΥΘΙΑ ΑΠ' ΟΛΟ ΤΟΝ ΚΟΣΜΟ
Γ' κύκλος – Εκπομπή 2η

18.05 Η ΕΝΗΜΕΡΩΣΗ ΤΩΝ ΑΓΡΟΤΩΝ

18.35 ΟΙ ΝΟΜΟΙ ΤΗΣ ΑΓΛΙΗΣ
Αγγλική σειρά 7 επεισοδίων, που εξετάζει τον επηρεασμό των κοινωνικών αλλαγών στην ερωτική συμπεριφορά. Εκπομπή 5η: «Τα όρια της σεξουαλικής πίστης»

19.40 ΟΔΟΙΠΟΡΙΚΟ ΣΤΗΝ ΕΛΛΑΔΑ ΤΟΥ ΣΗΜΕΡΑ
Μια παραγωγή της διεύθυνσης ειδήσεων για τα αναπτυξιακά έργα στην επαρχία. Εκπομπή 15η

20.30 ΕΙΔΗΣΕΙΣ

21.40 Η ΣΥΝΩΜΟΣΙΑ
Σειρά 12 επεισοδίων του Α. Σιμιτζή, για τη Δίκη των Αεροπόρων. Επεισόδιο 9ο

22.45 ΑΠΟ ΤΟΝ ΚΟΣΜΟ ΤΗΣ ΕΒΔΟΜΗΣ ΤΕΧΝΗΣ
«Σέρπικο»
Αστυνομική αμερικανική ταινία (1973) του Σίντνεϊ Λιούμετ. (Διάρκεια: 130'). Παίζουν: Αλ Πατσίνο; Τζον Ράντολφ.

24.00 ΕΙΔΗΣΕΙΣ

00.10 ΑΠΟ ΤΟΝ ΚΟΣΜΟ ΤΗΣ ΕΒΔΟΜΗΣ ΤΕΧΝΗΣ
(Συνέχεια)

01.05 ΠΑΝΕΥΡΩΠΑΪΚΟ ΠΡΩΤΑΘΛΗΜΑ ΠΥΓΜΑΧΙΑΣ

ΙΩΑΝΝΗΣ Θ. ΒΑΝΤΟΛΑΣ

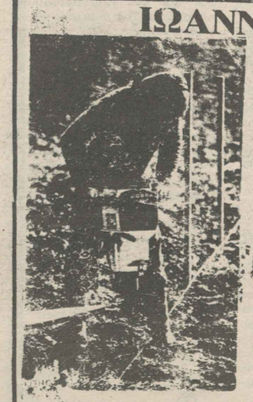

ΕΜΠΟΡΟΣ ΕΚΡΗΚΤΙΚΩΝ ΥΛΩΝ ΕΙΔΩΝ
ΑΝΤΙΠΡΟΣΩΠΕΙΑΙ ΑΤΛΑΣ ΚΟΠΚΟ
ΜΑΚΑΠΙΑ ΚΑΙ ΕΙΔΗ
ΛΑΤΟΜΕΙΟΥ ΚΡΑΝΗ – ΛΑΣΤΙΧΑ
ΚΟΜΠΡΕΣΕΡ ΑΝΤΑΛΛΑΚΤΙΚΑ
ΠΙΣΤΟΛΕΤΩΝ ΑΕΡΟΣΦΥΡΕΣ
ΔΙΑΤΡΗΤΙΚΑ ΕΡΓΑΛΕΙΑ
ΤΣΕΡΚΙ ΣΥΣΚΕΥΑΣΙΑΣ
Παύλου Μελά 44 και Δημ. Νικολίδη
ΤΗΛ. 26.336
ΓΙΑΝΝΙΝΑ

Μυστικές Υπηρεσίες Υψηλών Απαιτήσεων!!
Έμπειροι και Αποτελεσματικοί Συνεργάτες Ντέτεκτιβς Είναι Κοντά σας Μέρα, Νύκτα Με Ένα Τηλεφώνημα.
ΠΑΡΑΚΟΛΟΥΘΗΣΕΙΣ
ΤΗΛΕΜΑΓΝΗΤΟΦΩΝΗΣΕΙΣ
ΑΙΣΘΗΜΑΤΙΚΑ
ΠΡΟΣΤΑΣΙΑ ΑΝΗΛΙΚΩΝ
ΕΜΠΟΡΟΒΙΟΜΗΧΑΝΙΚΑ
ΠΡΟΣΤΑΣΙΑ
ΧΡΗΜΑΤΑΠΟΣΤΟΛΩΝ
ΤΖΕΤ-ΣΕΤ
ΟΜΙΛΟΣ ΕΜΠΙΣΤΕΥΤΙΚΩΝ ΥΠΗΡΕΣΙΩΝ
ΔΙΕΥΘΥΝΤΗΣ ΠΕΤΡΟΣ ΓΩΝΙΩΤΑΚΗΣ
ΙΩΑΝΝΙΝΑ • ΒΗΛΑΡΑ 73 ΤΗΛ.: 30690, 34687,21068 FAX: 70273
ΑΘΗΝΑ • ΠΑΝΕΠΙΣΤΗΜΙΟΥ 58, 3ος ΤΗΛ.: 3646747-8-9 FAX: 3626362
ΣΩΚΡΑΤΟΥΣ 73, ΤΗΛ.: 5243654-5, 5243787

Λειτουργικός αναλφαβητισμός

Προγράμματα αντιμετώπισης στο ελληνικό σχολείο

Ο λειτουργικός αναλφαβητισμός πρόβλημα στο σύγχρονο σχολείο, διαφέρει από τον γνωστό ως τώρα (οργανικό), γιατί μαθητές πού φοιτούν στο Δημοτικό ή και το τελειώνουν είναι αναλφάβητοι. Δηλαδή δε γνωρίζουν ανάγνωση και γραφή ή έχουν στοιχειώδεις γνώσεις στη γλώσσα και τα μαθηματικά.

Το πρόβλημα τού λειτουργικού αναλφαβητισμού έχει-πολύ ορθά—ταυτισθεί με το γνωστό «μαθησιακές δυσκολίες τού παιδιού στο σχολείο» και έτσι αντιμετωπίζεται.

Το πρόβλημα των μαθησιακών δυσκολιών θα μπορούσε να ορισθεί σαν μιά δυσκολία τού παιδιού να μάθει, όταν χώρα μας η εκπαίδευση, έτσι και στη χώρα μας η εκπαιδευτική πολιτική της ελληνικής κυβέρνησης στηρίζεται στη βασική προϋπόθεση: «Η εκπαίδευση είναι κοινωνικό αγαθό, στο οποίο ο κάθε πολίτης έχει δικαίωμα» (Ελλην. Εκπαιδευτ. Σύστημα, Βρυξέλλες 1986).

Το πρόβλημα των παιδιών με μαθησιακές δυσκολίες αντιμετωπίζεται σήμερα στην Ελλάδα με τούς εξής τρόπους και προγράμματα:

α) Με τις Ειδικές Τάξεις πού λειτουργούν σε κανονικά σχολεία.

β) Με τα τμήματα ενισχυτικής διδασκαλίας (φροντιστηριακής ή εσωσχολικής βοήθειας).

γ) Με τα τμήματα βοήθειας των παιδιών παλιννοστούντων οικογενειών.

Ο Θεσμος των Ειδικων Ταξεων *έχει μπεί σ' εφαρμογή στη χώρα μας από το σχολικό έτος 1983—84 βάσει τού Π.Δ. 603/1982. Αλλά και ο νέος νόμος 1566/1985 (γιά τη δομή και λειτουργία της Πρωτοβάθμιας και Δευτεροβάθμιας εκπαίδευσης) συμπεριέλαβε το θεσμό των Ειδικών Τάξεων. Στόχος της Ειδ. Τάξης μέσα στο κανονικό σχολείο είναι να βοηθήσει τα παιδιά με ιδιαίτερες μαθησιακές δυσκολίες. Δέχεται μικρό αριθμό παιδιών από τις άλλες τάξεις τού κανονικού σχολείου (ως 14) γιά ολιγόωρη φοίτηση κάθε μέρα. Κυρίως, γιά βοήθεια στη γλώσσα ή τα μαθηματικά ή και στα δύο. Γενικά, μόλις ξεπεράσει ο μαθητής το πρόβλημα, επανέρχεται στην τάξη του. Τα παιδιά φοιτούν στην Ειδ. Τάξη κατά μικρές ομάδες ανάλογα με το μαθησιακό επίπεδό τους. Οι δάσκαλοι είναι ειδικά εκπαιδευμένοι.*

Ο αριθμός των Ειδικών Τάξεων έφθασε κατά το τρέχον σχολ. έτος (1988—1989) τις 285 σ' όλη την επικράτεια και βοηθούνται 4.400 μαθητές Δημ. Σχολείου. Κατά ακριβή υπολογισμό, από της εφαρμογής τού θεσμού των Ειδ. Τάξεων (1983—84), ο αριθμός των μαθητών πού βοηθήθηκαν έφθασε τις 10.750. Και να σημειωθεί ότι ο αριθμός των Ειδικών Τάξεων είχε κάθε σχολική χρονιά την εξής προοδευτική άνοδο: 1983—84 τάξ. 7, 1984—85 τάξ. 25, 1985—86 τάξ. 105, 1986—87 τάξ. 141, 1987—88 τάξ. 221 και 1988—89 τάξ. 285. Κατά γενική ομολογία των εκπαιδευτικών (δασκάλων και σχολικών συμβούλων Ειδ. Αγωγής) τα αποτελέσματα στις Ειδικές Τάξεις μπορούν να χαρακτηρισθούν από αξιόλογα ως άριστα.

Το προγραμμα ενισχυτικης διδασκαλιας *(φροντιστηριακής ή εσωσχολικής βοήθειας) εφαρμόστηκε από το σχολ. έτος 1984—85 σε μικρή έκταση και την περασμένη σχολική χρονιά φτάσανε τα τμήματα αυτά τα 80, όπου βοηθήθηκαν 800 περίπου μαθητές με μαθησιακές δυσκολίες.*

Η ενισχυτική διδασκαλία γίνεται στα κανονικά Δημοτικά Σχολεία και με πρόγραμμα και μορφή όπως περίπου στις Ειδικές Τάξεις. Τοποθετούνται στις φροντιστηριακές αυτές τάξεις δάσκαλοι προσωρινά και συνήθως χωρίς ειδική μετεκπαίδευση. Οπωσδήποτε καθοδηγούνται από τούς σχολικούς συμβούλους της κάθε περιοχής. Η βοήθεια και στα τμήματα ενισχυτικής διδασκαλίας περιορίζεται στη γλώσσα και τα μαθηματικά.

Κατά το τρέχον, όμως, σχολ. έτος 1988—89 το υπουργείο Παιδείας έκανε ένα μεγάλο θήμα στο θεσμό της ενισχυτικής διδασκαλίας στα Δημ. Σχολεία. Καθιέρωσε με το ν. 1824/1988 την ενισχυτική διδασκαλία στο Δημοτικό και προχώρησε στη δοκιμαστική εφαρμογή της σε μιά περιοχή της χώρας, την Ήπειρο. Έτσι, σε 14 φροντιστηριακά τμήματα κανονικών σχολείων από την αρχή της σχολικής χρονιάς και σ' άλλα 58 από τις 12 Γενάρη 1989, βοηθούνται τη στιγμή αυτή 800 περίπου μαθητές στούς τέσσερις νομούς της Ηπείρου. Αν στον παραπάνω αριθμό προστεθούν και οι μαθητές πού βοηθούνται από την αρχή της σχολ. χρονιάς στις 15 Ειδικές Τάξεις, δηλαδή 240, έχουμε ένα σύνολο από 1040 παιδιά, σε 87 κανονικά σχολεία, όπου δοκιμάζεται το πρόγραμμα βοήθειας σε μαθητές με μαθησιακές δυσκολίες.

Το παραπάνω πρόγραμμα που δοκιμάζεται στο χώρο της Ηπείρου και είναι ένα «πρόγραμμα πιλότος» ενισχύεται οικονομικά από το υπουργείο Παιδείας. Την καθοδήγηση έχουν οι σχολικοί σύμβουλοι πρωτοβάθμιας και Ειδικής Αγωγής της περιοχής. Επίσης και από το Πανεπιστήμιο Ιωαννίνων, καθηγητής πού ειδικά ασχολείται με τις μαθησιακές δυσκολίες, προσφέρει τις πολύτιμες υπηρεσίες τού στο πρόγραμμα αυτό.

Συγχρόνως, το υπουργείο Παιδείας πραγματοποιεί σταδιακά και περιοδικά επιμορφωτικό σεμινάριο με θέμα την αντιμετώπιση των παιδιών με μαθησιακές δυσκολίες, στο οποίο ενημερώνονται και επιμορφώνονται οι σχολικοί σύμβουλοι όλης της χώρας κατά περιοχές.

Τέλος, είναι απαραίτητο να αναφερθούμε και στό **πρόγραμμα φροντιστηριακων τμηματων** *γιά τα παιδιά παλιννοστούντων οικογενειών. Ευνόητο είναι πως το μαθησιακό πρόβλημα των μεταναστόπουλων έχει σάν κύρια αιτία τη μη γνώση καλά της ελληνικής γλώσσας. Γι' αυτό, στόχος τού όλου προγράμματος είναι να μάθουν καλά την ελληνική γλώσσα τα Ελληνόπουλα πού γύριαν από τις ξένες χώρες με τις οικογένειές τους και φοιτούν στα ελληνικά σχολεία. Φροντιστηριακές τάξεις, γιά παλιννοστούντες λειτουργούν σ' όλες τις εκπαιδευτικές περιφέρειες της χώρας, πού υπάρχει μικρός ή μεγάλος αριθμός μαθητών της κατηγορίας αυτής.*

Κλείνοντας το σημείωμα τού το πρέπει να ελπίζουμε πως, με την καθολική εφαρμογή των προγραμμάτων ενισχυτικής διδασκαλίας στα Δημοτικά Σχολεία της χώρας από την αρχή τού επόμενου σχολικού έτους, θα εκλείψει σύντομα το πρόβλημα τού λειτουργικού αναλφηβητισμού από το ελληνικό σχολείο.

ΧΡΗΣΤΟΣ ΣΚΑΝΔΑΛΗΣ

ΑΝΑΚΟΙΝΩΣΗ

Οι επιχειρήσεις ΑΤΛΑΝΤΙΚ Α.Ε.
ΣΟΥΠΕΡ ΜΑΡΚΕΤ (Δωδώνης 25 Γιάννινα)
ΕΥΧΑΡΙΣΤΟΥΝ

Το κοινό για την μέχρι τώρα υποστήριξη και σας προσφέρουν εντελώς δωρεάν διανομή στο σπίτι και με τηλεφωνικές παραγγελίες.

Τηλεφωνείστε στο 72.260 ή 72.261 και δώστε την παραγγελία σας.

***** **** *****

Κάθε Τρίτη και Πέμπτη θα εκτελούνται παραγγελίες μέχρι 30 χλμ.

Από την ΑΓΡΟΤΙΚΗ ΖΩΗΣ

1. ΖΗΤΟΥΝΤΑΙ δύο παραγωγοί ασφαλίσεων με διετή τουλάχιστον πείρα στις ασφαλίσεις ζωής, προκειμένου να αναλάβουν σαν προϊστάμενοι για το γραφείο Ιωαννίνων.
– Παρέχεται μισθός, BONUS Ασφάλιση.

2. ΖΗΤΟΥΝΤΑΙ 5 κυρίες, ή κύριοι πάνω των 25 ετών, προκειμένου να προσληφθούν σαν παραγωγοί ασφαλίσεων.
Προσφέρεται BONUS Ασφάλιση.

Πληροφορίες Ναπ. Ζέρδα 2 Τηλ.: 74.633, 21.476 και 73.200

Ο Δ/ντης
Φρίξος Καραμπίνας

Ford θέλεις: Κοντέλλης Ford

ΝΕΑ ΜΟΝΤΕΛΑ '89

Σας προσκαλούμε να δείτε από κοντά τα νέα μοντέλα FORD 1989, FIESTA, ESCORT, SIERRA, COURIER, TRANSIT.
Από 29 Μαΐου μέχρι 3 Ιουνίου.
Σας περιμένουμε να θαυμάσετε τις εξελίξεις και τη νέα τεχνολογία στα μοντέλα της FORD!

ΚΟΝΤΕΛΛΗΣ Δωδώνης 36 - Ιωάννινα Τηλ.: (0651) 34757/34758

Παύλος Χ. Καραμπίνας
Δ/χος Ηλεκτρολόγος
* Βιομηχανικές Εγκαταστάσεις έως 100 KW
* Οικιακές Εγκαταστάσεις έως 50 KW
* Αυτοματισμοί πάσης φύσεως
* Συντηρήσεις - επισκευές
* Τηλεφωνικά Κέντρα
* Πιστοποιητικά ΔΕΗ

η μακρά μας πείρα εγγυάται την καλή εργασία
Μ. Μπότσαρη 4 Γιάννινα
τηλ. 27.370 - 29.468

Χωρίς μισόλογα— Νίκος Γ. Κουντούρης

ΠΕΡΙΣΤΕΡΙ μου, πέτα στον ουρανό της Αλλαγής (τα άθλια σενάρια καταντούν αναστενάρια...)

Γιαυτούς που, τα νοσηρά τους ρυπαρογραφήματα, σκαρώνουν κάθε μέρα και από ένα «σκανδαλοσενάριο» άθλιας μορφής.

Κι' όμως - κι' όμως, ο χείμαρρος του αδάμαστου προοδευτικού Λαού, τα σαρώνει όλα και κάνει τους ανόητους σεναριογράφους να ...αναστενάζουν, πατώντας σε αναμμένα πολιτικά κάρβουνα!! Και που είσαι ακόμα! Το μέγα πλήθος και πάθος θα τους ζαλίσει τόσο, ώστε θα καταντήσουν, νάναι μιά ζωή λάθος.

Όπως, ο αείμνηστος Γέρος της Δημοκρατίας = Γεώργιος Παπανδρέου, μιλώντας σε πολυπληθή (μιλούσε ποτέ σε ολιγοπληθή;) συγκέντρωση στη Λάρισα, προσποιήθηκε... -λάθος- και είπε: Λαέ του Βόλου (πούσαι Γέρο να έθλεπες, τι έγινε την Πρωταπριλια εκεί!!), οπότε ένας συνεργάτης του τον ...διόρθωσε, λέγοντάς του: Κύριε Πρόεδρε, λάθος κάνετε, στη Λάρισα βρισκόμαστε. Ο Γέρος απτόητος επανέλαβε: Λαέ του Βόλου! Ο συνεργάτης και πάλι τον... διόρθωσε: Προς Θεού κ. Πρόεδρε στη Λάρισα είμαστε. Οπότε ο πανέξυπνος Γέρος ελάλησε: Λαέ του Βόλου, που ενώθηκες με το λαό της Λάρισας, σαυτή τη μεγαλώδη συγκέντρωση και μας δημιούργησες τη ψευδαίσθηση, ότι βρισκόμαστε... στο Βόλο!!! Το ίδιο έγινε, μακαρίτη Γέρο, την πρωταπριλιά με το άξιο φυσικό και πολιτικό σου τέκνο, το οποίο, ενώ μιλούσε στο Βόλο, νόμιζες ότι βρισκόταν στη Λάρισα, Καρδίτσα, Τρίκαλα. Τέτοια ήταν η Λαοθάλασσα της Αλλαγής, που κατάργησε φυσικά και πολιτικά σύνορα των τεσσάρων Νομών της Εαμογενούς Θεσσαλίας. Πέρα από όρια και σύνορα η λαική βούληση, για παραπέρα βάθεια και πλάτεια του σοσιαλιστικού ιδεώδους.

Στέριωμα του κράτους Πρόνοιας και θεμελίωση, αργά και σταθερά, του κράτους αστικά κέντρα και πως η πολιτική του δύναμη επικεντρώνεται στην επαρχία. Ο εργαζόμενος πολίτης του λεκανοπεδίου της Αττικής, ανέτρεψε όλα τα προγνωστικά, που τον ήθελαν αποσκιρτήσαντα από το στρατόπεδο της σοσιαλιστικής Αλλαγής. Ήταν κάτι το φανταστικό, πολύτιμε αναγνώστη της επαρχίας, αυτό που έγινε στο Περιστέρι τυπικά και ουσιαστικά σ' όλη την Αττική. Κρίμα, που οι χιλιομετρικές αποστάσεις σ' εμπόδισαν να ζήσεις, αυτό το συγκλονιστικό μεθύσι, από κοντά, όπως το ζήσαμε εμείς οι τυχεροί (κι ας χάσαμε το ένα μας... παπούτσι στο πεδίο του σοσιαλιστικού ονείρου). Υγιέστατος, σαν αίλουρος, ανεβαίνει στο κατό του αυτοκινήτου και χαιρετά το πλήθος που τον επευφημεί (τον χαρήκαμε οδεύοντας από ακριτική Φλώρινα προς αρχοντική Καστοριά), ο ακατάβλητος Ηγέτης και εμψυχωτής Πρόεδρος. Θυμίζει το γενναίο παλλάκρι (Χατζηαποστόλου), που σαν αίλουρος πηδηξε στο θανατηφόρο τρίκυκλο των τραμπούκων του, τότε, παρακράτος της Δεξιάς, η οποία δεν ξεχνά τις ...συνήθειες της, όσα χρόνια κι αν περάσουν (θλέπε και βαρύτατο τραυματισμό του ψυχωμένου στρατιώτη της Αλλαγής στο Βόλο, πρόσφατα, στον οποίο ευχόμαστε αποθεραπεία).

Εκείνο το παληκάρι της Θεσσαλονίκης με τον ηρωισμό του, συνέλαβε επ' αυτοφώρω τους δολοφόνους του αείμνηστου βουλευτή της ειρήνης Γρηγόρη Λαμπράκη. Κι έτσι ξεσκεπάστηκε ένα πελώριο πολιτικό έγκλημα, που συνέτεινε αποφασιστικά στην κατάρευση του μύθου -όσο δεξότερα, τόσο καλύτερα-. Όλη μας τη θύμηση και τη συμπάθεια στο θεσσαλονίκεα ήρωα (ναι ήρωας είναι και εύγε του, μακάρι να υπήρχαν και σήμερα „Χατζηαποστόλοι-). Πολύτιμε αναγνώστη ιούτης της αδέσμευτης, όχι και ουδέτερης, στήλης -χωρίς μισόλογα-, που τόσο φαίνεται συμπαθήσει και γιαυτό αντέχει στο χρόνο (οδεύει στο 4ο έτος), διάχυτη, είναι, μετά τις μεγαλώδεις συγκεντρώσεις του Βόλου, Κοζάνης, (μαζί - μαζί και στη βροχή), είναι κάτι στιγμές που σε κάνουν να δακρύσεις) και Περιστεριού (το περιστέρι πετά σ' ολόκληρο το ελλαδικό χώρο, σιμά στον ουρανό της Αλλαγής), η αίτηση, η όσφρηση, η προσμονή, πως άλλαξε ριζικά το πολιτικό κλίμα υπέρ του φορέα της εξουσίας. Φύσηξε άλλος άνεμος, και μεταφράζεται: όταν ο κόρακας ασπρίσει και το χιόνι θα μαυρίσει, τότε η Δεξιά θα... ξανακυβερνήσει (ευφυέστατο λαικό εύρημα). Απειρίες, παραλείψεις, λάθη,... διαζύγια, αναποδεκτα σκάνδαλα (ο ρεμούλ καπιταλισμός της συντήρησης διέπραξε τρανές δοθέισες, οι οποίες η τελέστηκαν αριστοτεχνικά ή δεν αποκαλύφτηκαν ή αποκαλύφτηκαν και παραγράφηκαν), όλα, μα όλα, τα σαρωσε το μέγα πλήθος και πάθος του Λαού, που έξερε ποιους στηρίζει. Ξεχυθήκανε στο Βόλο κλπ. και ξαφνιάσανε τον κόσμο όλο!!! Άδουλα 8στηλα των ρύπων, να ξέρατε, τι σας περιμένει: δειλοί, μοιραίοι και παραδόπιστοι... Κυρίαρχε Πρόεδρε, άφησε τους να γράφουν ότι θέλουν. Ασφαλώς θα ξέρεις: Ουδείς βεβαιότερος εχθρός, ευεργετηθέντος αχαρίστου.

ΠΟΛΙΤΙΚΟ ΓΡΑΦΕΙΟ

ΓΕΩΡΓΙΟΥ ΑΛ. ΜΥΛΩΝΑ

Αβέρωφ 4 Β όροφος

τηλ. 72.287

(0651) 75.000

ΑΚΟΥΣΕ ΕΝΑ ΤΗΛΕΦΩΝΙΚΟ ΜΗΝΥΜΑ

-ΤΡΙΛΕΠΤΟ
-ΟΛΟ ΤΟ 24ΩΡΟ
-ΚΑΘΕ ΜΕΡΑ ΚΑΙΝΟΥΡΓΙΟ

«Λίγες στιγμές με την Αγ. Γραφή»

Δεν έχει σχέση με τους Μάρτυρες του Ιεχωβά

ΠΩΛΕΙΤΑΙ ΦΟΡΤΩΤΑΚΙ μάρκας BOBCAT Τύπου 600 D κατάσταση πολύ καλή. Πληροφορίες τηλ. 73.438

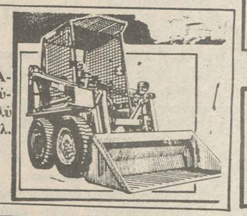

ΛΑΜΠΡΑΚΗ ΝΑΤΑΣΑ

ΧΕΙΡΟΥΡΓΟΣ ΟΔΟΝΤΙΑΤΡΟΣ

ΠΥΡΣΙΝΕΛΑ 10(1ος όροφος - γραφείο 5)
Τηλ. 32.427, 32.426 ΙΩΑΝΝΙΝΑ

Robinson Travel Agency

KONSTADINOS VASSILIOU
VIII MERARXIAS 10
45445 IOANNINA GREECE
TEL.: 0651 - 29402
74989

ΜΕΛΟΣ ΤΟΥ ΣΥΝΔΕΣΜΟΥ ΤΩΝ ΕΝ ΕΛΛΑΔΙ ΤΟΥΡΙΣΤΙΚΩΝ ΚΑΙ ΤΑΞΕΙΔΙΩΤΙΚΩΝ ΓΡΑΦΕΙΩΝ

ΕΣΕΙΣ ΘΑ ΕΜΠΙΣΤΕΥΘΕΙΤΕ ΤΙΣ ΔΙΑΚΟΠΕΣ ΤΟ ΤΑΞΙΔΙ ΣΑΣ ΣΕ ΑΛΛΟΥΣ ΕΚΤΟΣ ΑΠΟ ΤΟΥΣ ΕΙΔΙΚΟΥΣ;

ΟΙΚΟΝΟΜΙΑ
ΣΥΝΕΠΕΙΑ
ΥΠΕΥΘΥΝΟΤΗΤΑ

Αμερικάνικα αρχεία

ΔΕΚΕΜΒΡΙΑΝΑ

Η ενοχή της αστυνομίας και οι θέσεις του Άγγελου Έβερτ

Γ. Θ. Μαλακάσης
Ε. Καθηγητής Διπλωματικής και Στρατιωτικής Ιστορίας
Πανεπιστημίου Ιωαννίνων

Συνέχεια από το προηγούμενο

Ο Δεκέμβρης έχει ξεσπάσει:
Θέμα: Περισσότερα για τις Διαδηλώσεις στην Αθήνα.
Πηγή: Ζ
4 Δεκεμβρίου 1944 - Ελλάδα.

1. Στις 3 Δεκεμβρίου 1944, η Πρώτη Μεραρχία του ΕΛΑΣ ανακήνυσε ότι δεν θα επέμβει μεν στην Αθήνα, αλλά θα υπερασπιστεί τον εαυτό της από κάθε επίθεση.

2. Πολιτικά ρούχα φορούσαν πολυάριθμοι από τους Έλληνες αστυνομικούς που πυροβολούσαν πάνω στο πλήθος του κόσμου σήμερα.

3. Η βασιλική οργάνωση -Χ-, που ελέγχει τους λόφους του Φιλοπάππου γύρω από την πλατεία Θησείου καθώς και μέρος από την Πνύκα είναι οπλισμένη με βαρειά και ελαφρά πολυβόλα, όλμους και σαγγρονα τουφέκια.

Έχουν άφθονα πυρομαχικά. Κατά τη διάρκεια ολόκληρης της μέρας της 3ης (Δεκεμβρίου) πυροβολούσαν ελεύθερα και χωρίς ν' αντιμετωπίζουν καμίαν αντίσταση. Ο σκοπός τους μπορεί να ήταν μόνο τρομοκρατικός. Το πρωί της 4ης (Δεκεμβρίου) το ΕΑΜ άρχισε ν' απαντάει στους πυροβολισμούς.

4. Σήμερα (4 Δεκεμβρίου) στις 11.30 π.μ. μιά πηγή, που τη θεωρούμε αξιόπιστη, παρατήρησε δύο βρεταννικά φορτηγά να παραδίνουν πυρομαχικά στη -Χ-.

ΑΥΤΟ ΠΟΥ ΣΥΓΚΡΑΤΟΥΜΕ από το παραπάνω έγγραφο: «Πολιτικά ρούχα φορούσαν πολυάριθμοι από τους Έλληνες(;) αστυνομικούς (;) που πυροβολούσαν πάνω στο πλήθος...- Ποιός Λοιπόν, άρχισε τον Δεκέμβρη;

Οι αυτόπτες

Στις 4 Δεκεμβρίου 1944, το Γραφείο Στρατηγικών Υπηρεσιών παίρνει στην Ουάσιγκτον την πρώτη έκθεση για την αρχή των Δεκεμβριανών. Απόρρητο Νο 106.842. Θέμα: Πυροβολισμοί στην πλατεία Συντάγματος, Αθήνα. Πηγή: -δύο αυτόπτες μάρτυρες-. Ιδού το κείμενο:

Στις 10.45 περίπου το πρωί της Κυριακής, 3 Δεκεμβρίου πλήθη διαδηλωναν στην πλατεία Συντάγματος στην Αθήνα. Σειρές από αστυνομικούς βρισκόντουσαν κοντά στο ξενοδοχείο της Μεγάλης Βρεταννίας, απέναντι από τα ανάκτορα και το Αρχηγείο της Αστυνομίας. Το πλήθος ήταν ενθουσιώδες αλλά με καλές προθέσεις, έως τη στιγμή που η αστυνομία απείλησε το πλήθος με τις καραμπίνες και τα οπλοπολυβόλα της. Ένα βρεταννικό θωρακισμένο άρμα σταμάτησε έξω από τη -Μεγάλη Βρεταννία- και δύο άλλα βρισκόντουσαν στην πλατεία. Γύρω στις 11.05 το κύριο σώμα της διαδηλώσεως έφτασε στην πλατεία από τα νότια, μέσω της Λεωφόρου Αμαλίας, τραγουδώντας, και κρατώντας ελληνικές βρεταννικές αμερικανικές και ρωσικές σημαίες και πλακάτ. Υπήρχε ένα μεγάλο ποσοστόν νέων ανδρών και γυναικών επικεφαλής της διαδηλώσεως. Η αστυνομία έκλεισε το δρόμο, στη ΒΑ γωνία της πλατείας και άνοιξε πυρ εναντίον του πλήθους, γύρω στις 11.10. Στόχος ήταν κυρίως πάνω από τα κεφάλια του πλήθους. Πυκνά τώρα συνεχίστηκαν επί 90 περίπου δευτερόλεπτα. Όλοι οι διαδηλωτές έπεσαν κάτω με τον πρώτο πυροβολισμό. Γύρω στις 11.15, άρχισαν να σηκώνονται και να διαλύονται. Στο διάστημα των επόμενων τριών έως πέντε λεπτών, ακούστηκαν δύο ή τρεις ισχυρές εκρήξεις, κατά πάσα πιθανότητα από χειροβομβίδες.

Γύρω στις 11.15 ένας άντρας από το πλήθος έρριξε μιά χειροβομβίδα. Αυτός, και ενδεχομένως και άλλοι, πυροβολήθηκαν, σχεδόν εξ επαφής και έπεσαν κάτω. Την ώρα που το πλήθος οπισθοχωρούσε, τουλάχιστον δώδεκα (η ακριβής μέτρηση, όχι πλήρης) σώματα ήταν πεσμένα στον δρόμο. Η πηγή Α πιστεύει ότι ήταν 15 έως 17. Οι περισσότεροι φαινόντουσαν νεκροί.

Ανάμεσά τους ήταν τουλάχιστον δύο νέες γυναίκες. Τα πτώματα μεταφέρθηκαν στην άκρη του δρόμου από πολίτες. Ένα νοσοκομειακό όχημα έφτασε σύντομα για να παραλάβει μερικά από τα σώματα. Η πηγή Α λέει ότι ήταν τε. Οι φίλοι των τραυματιών και νεκρών αντιδράσανε υστερικά.

Άντρες με αμερικανικές και βρεταννικές σημαίες πλησίασαν την αστυνομία και την προκαλούσαν να πυροβολήσει. Δύο πυροβολισμοί ρίχτηκαν ακριβώς τότε. Σποραδικοί πυροβολισμοί από την πλατεία ακολούθησαν από το Αρχηγείο της Αστυνομίας. Το πλήθος αδιοργάνωτα κινήθηκε προς τα γραφεία του ΚΚΕ, στη νότια πλευρά. Δύο ακόμα βρεταννικά θωρακισμένα οχήματα ενώθηκαν με το ένα που στάθμευε έξω από τη «Μεγάλη Βρεταννία». Ένα βρεταννικό στρατιωτικό όχημα δεν σταμάτησε να περισυλλέξει τους τραυματίες (ή νεκρούς), ενώ του έκαναν νοήματα οι γύρω άνθρωποι. Χειρονομίες αγανακτήσεως ακολουθησαν.

Σαράντα ως πενήντα άτομα μαζεύτηκαν γύρω από έναν Βρεταννό ταγματάρχη απειλητικά. Δεν υπήρχαν ενδείξεις βίας από ή προς τα βρεταννικά στρατεύματα.

Γύρω στις 12.00, η πηγή Α παρατήρησε μια διαδήλωση που ερχόταν γύρω από τη «Μεγάλη Βρεταννία» και προχωρούσε ΝΔ επί της οδού Βουκουρεστίου προς την Πλατεία Συντάγματος. Το πλήθος τραγουδούσε και φώναζε. Ήταν εκπληκτικά καλής διαθέσεως, εκτός από μερικούς με πλακάτ βαμμένα από αίματα των θυμάτων. Αυτοί ανέθηκαν σε παρκαρισμένα αυτοκίνητα και έδειχναν τα αιματοβαμμένα πλακάτ.

Κατά το μεσημέρι, τα βρεταννικά θωρακισμένα οχήματα αντικαταστάθηκαν από άρματα Σέρμαν. Τέσσερα από αυτά αποκλείσανε την οδό Κηφισίας και την είσοδο του Αρχηγείου της Αστυνομίας και με τις μετακινήσεις τους διακόψανε τις διαδηλώσεις. Τα άλλα άρματα κάλυψαν την είσοδο των Ανακτόρων. Ένας αστυνομικός που δγήκε από το Αρχηγείο περικυκλώθηκε από το πλήθος, που του πήρε το τουφέκι του, το έστρεψε προς τον λοχαγό του βρεταννικού άρματος και άφησε στον αστυνομικό να φύγει (πηγή Β).

Το πλήθος δεν ήταν αντιβρεταννικό. Τα πλακάτ του έγραφαν: «Ο Σκόμπυ δεν αντιπροσωπεύει τις απόψεις της βρεταννικής κυβερνήσεως» και «Ανεξαρτησία». Οι Βρεταννοί Τόμπλες που περνούσαν την ώρα που ακούγονται οι πυροβολισμοί, χειροκροτιόντουσαν. Την ώρα που το πλήθος περνούσε τη «Μεγάλη Βρεταννία» άρχισε να ζητωκραυγάζει υπέρ του Ρούζβελτ κι έπειτα συνέχισε να διαδηλώνει με ενθουσιασμό μπρος από την πρεσβεία των Ηνωμένων Πολιτειών (Πηγή Β).

Η αντίδραση ενός Βρεταννού Τόμη, ήταν: **Γιατί θέλουν να πάνε να σκοτώσουν άοπλες γυναίκες και παιδιά;»** (Πηγή Β).

Ο αρχηγός της αστυνομίας Έβερτ, που ρωτήθηκε στο Αρχηγείο της Αστυνομίας μετά τους πυροβολισμούς, είπε ότι το πλήθος πυροβόλησε πρώτο και ότι δύο αστυνομικοί απάντησαν σε θέση αυτοάμυνας. Δήλωσε ότι οι διαταγές του ήταν να μην πυροβολήσει κανείς, εκτός αν ανοιχτεί πυρ εναντίον της αστυνομίας ή εκτός αν κάποιος επιχειρήσει να αφοπλίσει τους αστυνομικούς. (Πηγή Β, από αξιόπιστη αμερικανική υποπηγή)».

ΤΙΣ ΜΕΡΕΣ της Απελευθέρωσης της Ελλάδας από τους Γερμανούς, στρατιωτικός ακόλουθος της αμερικάνικης πρεσβείας είναι ο αντισυνταγματάρχης Στέρλινγκ Λ. Λάραμπη. Έχει ακολουθήσει την κυβέρνηση Παπανδρέου από το Κάιρο στην Αθήνα - μέσω καζέρτας - και παρακολουθεί από κοντά την εξέλιξη των γεγονότων.

Στην πρώτη έκθεσή του προς το Γραφείο Στρατηγικών Υπηρεσιών (**O.S.S.**), που πρωτοκολλήθηκε στην Ουάσιγκτον με τον αριθμό -Απόρρητο 107138-, την επομένη της ενάρξεως των Δεκεμβριανών (Έκθεση Νο 97/ 4.12.1944) ο Στ. Λ. Λάραμπη μεταφέρει - όπως γράφει - την προσωπική του παρατήρηση, καθώς και κείνη «του κ. Χάρρυ Χιλλ, της αμερικανικής πρεσβείας, και αξιωματικών επιτελείου του Βρεταννικού 3ου Σώματος».

Είναι ολοφάνερο ότι η οπτική του είναι επηρεασμένη από τους τελευταίους:

Συνέχεια στο επόμενο φύλλο

ΝΔ

Γ. ΕΜΜΑΝΟΥΗΛΙΔΗΣ

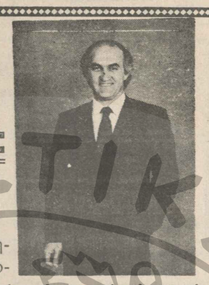

ΠΡΟΣΚΛΗΣΗ

Ο ΓΙΑΝΝΗΣ ΕΜΜΑΝΟΥΗΛΙΔΗΣ υποψήφιος Βουλευτής Νομού Ιωαννίνων στις καθοριστικές για τον τόπο Εκλογές της 18ης Ιουνίου, θα χαρεί ειλικρινά να σας δει στα εγκαίνια του εκλογικού του κέντρου (Στοά Ορφέα Τηλ. 21051 - 75667 - 32793) που θα γίνουν την Παρασκευή 2 Ιουνίου στις 8.30΄ μ.μ.

Υ.Γ. Επειδή ο αγώνας τώρα κορυφώνεται η συμπαράστασή σου είναι καθοριστική.

Γιάννης Εμμανουηλίδης

ΦΡΟΝΤΙΣΤΗΡΙΑ

ΓΑΛΑΞΙΑΣ

* Τα καλοκαιρινά τμήματα αρχίζουν 16 ΙΟΥΝΙΟΥ

* Θα λειτουργήσουν τμήματα 1η 2η 3η 4η ΔΕΣΜΗΣ

Α-Β ΛΥΚΕΙΟΥ

Α-Β-Γ ΓΥΜΝΑΣΙΟΥ -

ΣΤΡΑΤΙΩΤΙΚΩΝ ΣΧΟΛΩΝ

5-10 ΑΤΟΜΩΝ

* Πληροφορίες - εγγραφές καθημερινά

Ζυγομάλλη 11 ΓΙΑΝΝΙΝΑ ΤΗΛ. 73.840

ΓΝΩΣΤΟΠΟΙΗΣΗ

Γίνεται γνωστό, ότι ο κ. Παύλος Κίτνης δεν διατηρεί πλέον το δικηγορικό του γραφείο στην οδό Δωδώνης 15. Βρίσκεται στην οδό Ναπ. Ζέρβα 1, 2ος όροφος τηλ. 30.084, όπου εργάζεται σαν συμβολαιογράφος.

ΓΙΑΤΡΟΙ-ΚΛΙΝΙΚΕΣ

Ακτινολόγοι

Θ. ΓΕΩΡΓΙΑΔΗΣ–
ΙΑΤΡΟΣ ΑΚΤΙΝΟΛΟΓΟΣ
ΣΚΟΥΜΠΟΥΡΔΗ 12α - ΓΙΑΝΝΙΝΑ
Τηλ. ΙΑΤΡΕΙΟΥ 27.466
Τηλ. ΟΙΚΙΑΣ: 22.197

ΑΚΤΙΝΟΛΟΓΙΚΟ ΕΡΓΑΣΤΗΡΙΟ
ΠΑΝΑΓΙΩΤΗ ΚΑΠΟΓΛΟΥ
Ακτινολόγου Ραδιολόγου
28ης Οκτωβρίου 30
Τηλ. 30.702 ΓΙΑΝΝΕΝΑ

ΚΩΣ. Π. ΜΟΥΛΙΑΣ
ΙΑΤΡΟΣ ΑΚΤΙΝΟΛΟΓΟΣ
–ΡΑΔΙΟΛΟΓΟΣ
Ιδιωτέκταση Τρικούπη 3
Τηλ. Ιατρείου 27.665
Οικίας 28.430

ΙΩΑΝΝΑ ΓΙΑΝΝΟΠΟΥΛΟΥ–ΠΑΠΠΑ
ΙΑΤΡΟΣ ΑΚΤΙΝΟΛΟΓΟΣ
Ακτινολογικό Εργαστήριο ΥΠΕΡΗΧΟΙ
28ης Οκτωβρίου 14 και Χαριλάου Τρικούπη (γωνία)
Τηλ. ιατρείου: 25.192
σπιτιού 32.059 - 33.385

ΣΤΑΥΡΟΣ Β. ΠΑΠΑΓΕΩΡΓΙΟΥ
ΑΚΤΙΝΟΛΟΓΟΣ-ΡΑΔΙΟΛΟΓΟΣ
Τ. Επιμελητής Παν. Ακτινολογικού Εργαστηρίου Γεν. Νοσ. Ιωαννίνων
ΕΡΓΑΣΤΗΡΙΟ ΥΠΕΡΗΧΟΤΟΜΟΓΡΑΦΙΑΣ
δέχεται με ραντεβού
28ης Οκτωβρίου 9
(Μέγαρο Ορφέα, 2ος όροφος)
Τηλέφωνα: Ιατρ. 33.513,
σπιτιού 30.618 ΓΙΑΝΝΙΝΑ

ΔΕΡΜΑΤΟΛΟΓΟΙ

ΓΕΩΡΓΙΟΣ ΠΑΠΠΑΣ
ΔΕΡΜΑΤΟΛΟΓΟΣ
ΑΦΡΟΔΙΣΙΟΛΟΓΟΣ
Σκουμπουρδή 12 6 (έναντι του Ξενοδ. ΠΑΛΛΑΔΙΟ) τηλ. 32.038
Δέχεται 9 π.μ. - 2 μ.μ. και 6 - 9 μ.μ. τις καθημερινές, εκτός από το απόγευμα Τετάρτης και του Σαββάτου

Ενδοκρινολόγοι

ΔΗΜΗΤΡΙΟΣ Ν. ΜΑΥΡΟΜΑΤΗΣ
ΙΑΤΡΟΣ ΕΝΔΟΚΡΙΝΟΛΟΓΟΣ
ΠΟΥΚΕΒΙΛ 8 (Κάτωθεν άλσους) ΙΩΑΝΝΙΝΑ
ΕΠΙΣΚΕΨΕΙΣ ΜΟΝΟΝ ΚΑΤΟΠΙΝ ΡΑΝΤΕΒΟΥ
ΤΗΛ. 26.418 (0651) & 38.020

ΣΤΑΥΡΟΣ Π. ΓΙΩΒΑΝΝΗΣ
ΙΑΤΡΟΣ ΜΑΙΕΥΤΗΡΑΣ
ΧΕΙΡΟΥΡΓΟΣ–ΓΥΝΑΙΚΟΛΟΓΟΣ
Κ. ΦΡΟΝΤΖΟΥ 9
ΩΡΑΙ επισκέψεων 6 - 8 μ.μ.
Τηλ. Ιατρείου: 26.534
Οικίας: 21.764 - 32.954

ΚΩΣΤΑΣ Δ. ΤΣΙΠΡΑΣ
ΕΝΔΟΚΡΙΝΟΛΟΓΟΣ
Δέχεται με ραντεβού Χ. Τρικούπη 6
Τηλ. 0651–39.270
ΙΩΑΝΝΙΝΑ

Νευρολόγοι

Dr. ΑΠ. ΓΚΑΤΖΟΓΙΑΣ
ΝΕΥΡΟΛΟΓΟΣ-ΨΥΧΙΑΤΡΟΣ
28ης Οκτωβρίου 45 Ιωάννινα Τηλ. Ιατρ. 23.188 Οικ. 27.406

Μικροβιολόγοι

ΓΡ. ΓΟΥΡΓΟΥΛΗΣ
ΙΑΤΡΟΣ
ΜΙΚΡΟΒΙΟΛΟΓΟΣ
Διδάκτωρ της Ιατρικής Σχολής του Παν/μίου Αθηνών Σκουμπουρδή 6 (έναντι ξενοδοχείου Παλλάδιον)
Τηλ. Εργαστηρίου 27.380
Τηλ. οικίας 23.228

ΘΩΜΑΣ Ι. ΛΕΤΤΑΣ
ΙΑΤΡΟΣ ΜΙΚΡΟΒΙΟΛΟΓΟΣ
Εργαστήριο
Βιοχημικό-Αιματολογικό
Μικροβιολογικό-Ανοσοβιολογικό
28ης Οκτωβρίου 34
Τηλ. ΙΑΤΡΕΙΟ 36.626
ΟΙΚΙΑΣ 31.971

ΑΝΝΑ ΜΠΑΜΙΛΑ–ΔΑΛΚΑΛΙΤΣΗ
ΙΑΤΡΟΣ ΜΙΚΡΟΒΙΟΛΟΓΟΣ
Εργαστήριο
Μικροβιολογίας–Αιματολογίας
Βιομηχείας-Ανοσοβιολογίας
Χαριλάου Τρικούπη 6
Τηλ. Ιατρείου: 31.333
Τηλ. οικίας 38.360, 27.637

ΤΑΣΟΣ ΣΟΥΣΙΟΠΟΥΛΟΣ
ΙΑΤΡΟΣ ΜΙΚΡΟΒΙΟΛΟΓΟΣ
ΕΡΓΑΣΤΗΡΙΟ
ΜΙΚΡΟΒΙΟΛΟΓΙΚΟ–
ΑΙΜΑΤΟΛΟΓΙΚΟ -
ΑΝΟΣΟΒΙΟΛΟΓΙΚΟ -
ΒΙΟΧΗΜΙΚΟ -
Χαριλάου Τρικούπη 2
Τηλ. Ιατρείου 24.133 Σπιτιού 30.700
ΙΩΑΝΝΙΝΑ

ΕΛΕΝΗ ΠΟΥΛΗ
ΙΑΤΡΟΣ ΚΥΤΤΑΡΟΛΟΓΟΣ
Μπότσαρη 27
τηλ. 74.114

Οδοντίατροι

ΦΩΤΙΟΣ ΒΑΣ. ΒΛΑΧΟΣ
Χειρ. Οδοντιατρικός
28ης Οκτωβρίου 45 τηλ. Ιατρείου 74153 τηλ. οικίας 33059.

Οδοντίατροι

ΣΑΚΗΣ ΕΛ. ΤΟΥΡΜΟΥΣΟΓΛΟΥ
ΧΕΙΡΟΥΡΓΟΣ ΟΔΟΝΤΙΑΤΡΟΣ
Δέχεται κάθε μέρα 9.00 - 13.30
Απογεύματα με ραντεβού.
Ιατρείο: Χαρ. Τρικούπη 6
2ος όροφος Γραφείο 10
Τηλ. Ιατρείου: 72.207
Τηλ. οικίας: 24.350

ΘΕΟΔΩΡΟΣ ΠΑΝ. ΠΡΙΝΤΖΗΣ
ΧΕΙΡΟΥΡΓΟΣ ΟΔΟΝΤΙΑΤΡΟΣ
Επιστημονικός συνεργάτης Αριστ. Π. Θεσ. Αλεξάνδρου Διάκου 14 (άνωθεν βιβλιοπωλείου Κανή).
Τηλ. οικίας 23.437, Ιατρείου 39.391

Ν. Α. ΚΑΡΑΜΠΙΝΑΣ
Α. ΓΙΑΝΝΕΛΟΥ-ΚΑΡΑΜΠΙΝΑ
ΟΔΟΝΤΙΑΤΡΟΙ
28ης Οκτωβρίου 9
Μέγαρο ΟΡΦΕΑ
2ος όροφος
Τηλ. 20.774 - 36.307
ΙΩΑΝΝΙΝΑ

ΚΩΣΤΑΣ Α. ΜΠΟΥΡΑΝΤΖΗΣ
ΧΕΙΡΟΥΡΓΟΣ ΟΔΟΝΤΙΑΤΡΟΣ
Προέκταση
Χαριλάου Τρικούπη 4
Τηλ. Ιατρείου 32.068
Οικία Σπ. Λάμπρου 68,
Τηλ. οικίας 32.359

ΟΡΘΟΔΟΝΤΙΚΟΣ ΚΛΑΙΡΗ ΒΑΛΑΣΚΑΚΗ–ΦΛΩΡΟΥ
ΕΙΔΙΚΕΥΜΕΝΗ ΣΤΟ ΠΑΝ/ΜΙΟ ΜΟΥΝΣΤΕΡ ΔΥΤ. ΓΕΡΜΑΝΙΑ
Γωνία Λουκή Ακρίτα (1ος όροφος)
Μάρκου Μπότσαρη Τηλ. 26.124
ΙΩΑΝΝΙΝΑ
Δέχεται κάθ' εκάστην

ΜΑΝΤΕΛΟΣ ΓΙΑΝΝΗΣ
Χειρ. Οδοντίατρος
πρωί: 9 - 13.30
απόγευμα: 5.30 - 8.30
Χαρ. Τρικούπη 10 (Μέγαρο Ρώμπα)
Ισόγειο τηλ. 74.111 ΙΩΑΝΝΙΝΑ

ΧΡ. Π. ΜΩΥΣΙΑΔΗΣ
ΧΕΙΡΟΥΡΓΟΣ ΟΔΟΝΤΙΑΤΡΟΣ
ΑΚΤΙΝΕΣ Χ
Δέχεται κάθε μέρα (πρωί και απόγευμα)
ΜΕ ΡΑΝΤΕΒΟΥ
Καπλάνη 4-6 (1ος όροφος)
Τηλ. 20.888 ΙΩΑΝΝΙΝΑ

ΒΑΣΙΛΕΙΟΣ Σ. ΠΑΠΑΔΟΠΟΥΛΟΣ
ΧΕΙΡΟΥΡΓΟΣ
ΟΔΟΝΤΙΑΤΡΟΣ
ΑΚΤΙΝΕΣ Χ
Ιατρείον Χ. ΤΡΙΚΟΥΠΗ 10
Τηλ. 22.944 Οικίας 30.658
ΙΩΑΝΝΙΝΑ

ΧΑΡΑΛ. Μ. ΠΡΑΣΣΟΣ
ΧΕΙΡΟΥΡΓΟΣ ΟΔΟΝΤΙΑΤΡΟΣ
ΚΟΛΛΕΤΗ 11 Τηλ. 24.552
ΙΩΑΝΝΙΝΑ

ΕΛΕΗ Η Χ. ΠΑΠΠΑ
ΧΕΙΡΟΥΡΓΟΣ ΟΔΟΝΤΙΑΤΡΟΣ
ΑΚΤΙΝΕΣ Χ
Πυρσινέλλα 3 Τηλ. 25.841
ΙΩΑΝΝΙΝΑ

ΑΛΕΞΙΟΣ Ν. ΤΣΙΛΙΚΗΣ
Χειρούργος οδοντίατρος
Αρρώβα 1 κατοικία
Γρ. Σακκά 3 ιατρείο
Δέχεται 9 - 1 & 5 - 9
Τηλ. 76.259,

ΘΕΟΔΩΡΟΣ ΣΠΥΡΟΥ
ΧΕΙΡΟΥΡΓΟΣ ΟΔΟΝΤΙΑΤΡΟΣ
Δέχεται καθημερινά με ραντεβού
Κοραή 10 (Περιπλεύρως ΑΤΕ)
Τηλ. 30.6[illegible] ΙΩΑΝΝΙΝΑ

ΠΕΡΙΚΛΗΣ ΓΕΩΡΓΙΟΥ ΣΟΥΨΑΝΑΣ
Χειρούργος Οδοντίατρος
Σκουμπουρδή 2
2ος όροφος
τηλ. 25.021

ΔΗΜΗΤΡΗΣ ΙΩΑΝΝΟΥ ΠΑΠΑΣΠΥΡΟΥ
Χειρούργος Οδοντίατρος
Στοά «Ορφέα» Β κτίριο
1ος όροφος Γραφείο 12
Δέχεται κάθε μέρα, πρωί: 9–1.30
απόγευμα: 5.30 - 8.30
Σάββατομε ραντεβού.
Τηλ. ιατρείου: 28.777
Τηλ. Σπιτιού: 22.541 & 76.481

ΧΡΗΣΤΟΣ Δ. ΜΠΑΡΜΠΟΥΤΗΣ
Χειρούργος Οδοντίατρος
Αθέρωφ 50 - Ιωάννινα
Τηλ. ιατρείου 74146.
Τηλ. οικ. 28.523

Ουρολόγοι

ΧΑΡΑΛΑΜΠΟΣ Χ. ΠΑΠΠΑΣ
ΧΕΙΡΟΥΡΓΟΣ ΟΥΡΟΛΟΓΟΣ
ΔΕΧΕΤΑΙ Καθημερινά πρωί 10 – 1
απόγευμα 6 – 8.30 μ.μ.
Σάββατο πρωί 9 – 12 π.μ.
ΙΑΤΡΕΙΟ Χαρ. Τρικούπη 3
Τηλ. 32.348 - 37.730
ΙΩΑΝΝΙΝΑ

ΚΩΝ. Σ. ΠΟΥΛΙΟΣ
ΧΕΙΡΟΥΡΓΟΣ ΟΥΡΟΛΟΓΟΣ
Επιμελητής Ουρολογικής Κλινικής Θεραπευτηρίου «Ο Ευαγγελισμός» διδάκτωρ Πανεπιστημίου Αθηνών
SINIOR REGISTRAR
Αλωπεκής 34 Τηλ. 7213673
ΚΟΛΩΝΑΚΙ–ΑΘΗΝΑΙ

Οφθαλμίατροι

ΧΡΗΣΤΟΣ ΖΑΚΟΠΟΥΛΟΣ
ΧΕΙΡΟΥΡΓΟΣ ΟΦΘΑΛΜΙΑΤΡΟΣ
Χαρ. Τρικούπη 6
Τηλ. ιατρείου 35.600
Ωραι εργασίας
9–1 5.30–8.30 μ.μ.

ΓΙΑΝΝΗΣ Κ. ΦΕΡΕΝΤΙΝΟΣ
Χειρούργος - Οφθαλμίατρος
Κοραή 14 Γιάννινα
Τηλ. Ιατρείου 24210
Σπιτιού 36.856

ΝΙΚΟΣ Ι. ΚΑΝΤΑΡΤΖΗΣ
χειρούργος - Οφθαλμίατρος
Θαρύπα 8 - Μπιζανίου γωνία
Τηλ. Ιατρείου 28.187 οικίας 28.838
ΙΩΑΝΝΙΝΑ

Παθολόγοι

ΠΑΜΠΑΝΟΣ ΑΛΕΞ.
ΠΑΘΟΛΟΓΟΣ
Χ. Τρικούπη 18
Τηλ. 27.042

ΘΕΟΔ. ΚΟΝΤΟΧΡΗΣΤΟΣ
ΕΙΔΙΚΟΣ ΠΑΘΟΛΟΓΟΣ
Δέχεται Κάθε μέρα απόγευμα 5-8 πλήν Σαββάτου
τό Σάββατο 9-11 τό πρωί
Χαρ. Τρικούπη 6 Ιωάννινα
Τηλεφωνα: Ιατρείου 35 470
Οικίας 30.646

ΣΠΥΡΟΣ Χ. ΛΑΖΑΝΗΣ
ΕΙΔΙΚΟΣ ΠΑΘΟΛΟΓΟΣ
Τ. Επιμελητής Νοσ. Γ.Χατζημάτρα
Τ. βοηθός Νοσ. **Bergheim** και **Γαστρεντερολογικής** Κλινικής Πανεπιστημίου **Koln** Δυτ. Γερμανίας
Ιατρείο: Χ. Τρικούπη 6
Τηλ. ιατρείου 36.676
Τηλ. σπιτιού 21.013

ΑΝΤΩΝΙΟΣ ΚΑΤΣΙΟΣ
ΕΙΔΙΚΟΣ ΠΑΘΟΛΟΓΟΣ
28ης Οκτωβρίου 13
έναντι Ο.Τ.Ε.
Τηλ. ιατρείου 25.929
οικίας 32.054

ΝΙΚ. ΚΩΤΣΗΣ
ΕΙΔΙΚΟΣ ΠΑΘΟΛΟΓΟΣ
Ειδικευμένος με τις νέες Διατάξεις στην Παν/κή Παθολογική Κλινική του Νοσοκομείου Ιωαννίνων επ. πεντετεία.
ΙΑΤΡΕΙΟ: Κοραή 10 -12
Ιωάννινα
Τηλ. Ιατρείου: 72.206
Τηλ. οικίας: 37.506
Δέχεται καθημερινά 9 - 2 πρωί
6 - 8.30 απόγευμα

ΑΝΤΩΝΙΟΣ ΡΑΠΤΗΣ
ΙΑΤΡΟΣ ΕΙΔΙΚΟΣ ΠΑΘΟΛΟΓΟΣ
οικία 28ης Οκτωβρίου 34
Τηλ. οικίας 30.649
Ιατρείου 28ης Οκτωβρίου 34
Τηλ. ιατρείου 30.650

ΕΛΕΥΘ. Ι. ΤΣΑΚΑΣ
ΕΙΔΙΚΟΣ ΠΑΘΟΛΟΓΟΣ
Τ. εσωτερικός ιατρός Ιπποκρατείου Νοσοκομείου Αθηνών
Δέχεται πρωί 8–2
απόγευμα 5–8 κάθε μέρα
28ης Οκτωβρίου 21 (έναντι Ο.Τ.Ε.)
τηλ. Ιατρείου 24.501
Τηλ. Οικίας 35.640
ΙΩΑΝΝΙΝΑ

ΙΩΑΝΝΗΣ Γ. ΝΑΒΡΟΥΖΟΓΛΟΥ
ΕΙΔΙΚΟΣ ΠΑΘΟΛΟΓΟΣ
Τ.Ε.Β. ΠΑΝΕΠΙΣΤΗΜΙΑΚΗΣ ΓΑΣΤΡΕΝΤΕΡΙΚΗΣ ΚΛΙΝΙΚΗΣ
JOHANNESBURG
ΠΑΝ. ΠΑΘ. ΚΛΙΝΙΚΗΣ ΙΩΑΝΝΩΝ
Δέχεται: 10 - 13 και 6 - 8
Ιατρείον: ΠΡΟΕΚΤ. ΧΑΡ. ΤΡΙΚΟΥΠΗ (ΛΟΥΚΗ ΑΚΡΙΤΑ) ΙΩΑΝΝΙΝΩΝ
ΤΗΛ. ΙΑΤΡΕΙΟΥ 29.933
ΟΙΚΙΑΣ 35.006

Ρευματολόγοι

Β. ΤΖΙΑΛΛΑ–ΔΑΦΝΗ
Ειδική ΡΕΥΜΑΤΟΛΟΓΟΣ
Δέχεται καθημερινά 9 - 1
και απόγευμα με ραντεβού.
Ιατρείον Δαγκλή 4
Τηλ. 33.385 και 33.486

ΚΑΡΔΙΟΛΟΓΟΙ

ΣΤΕΦΑΝΟΣ Σ. ΣΚΟΠΟΥΛΗΣ
ΚΑΡΔΙΟΛΟΓΟΣ
Ιατρείο Καπλάνη 1 Γιάννινα
Τηλ. 72.286, οικία 91.654, 91.047
Δέχεται
κάθε πρωί 11 - 1.30
απόγευμα 5.30 - 8
Σάββατο με ραντεβού

γιατροί

Παιδίατροι

Dr ΓΙΩΡΓΟΣ Ε. ΒΡΥΩΝΗΣ
Παιδίατρος
τ. Λέκτορας Παιδιατρικής Κλινικής Παν/μίου Ιωαννίνων.
Δέχεται καθημερινά 9—12 και 6—8 μ.
Ιατρείο: Χαρ. Τρικούπη 19 Ιωάννινα τηλ. Ιατρείου 74.160, τηλ. σπιτιού: 21.934.

ΜΑΡΘΑ ΠΑΠΑΚΩΣΤΑ–ΚΑΤΣΑΝΟΥ
ΠΑΙΔΙΑΤΡΟΣ
Ιατρείο ΑΣΩΠΕΙΟΥ 12
(περιπλεύρως της πλάκης Ζωσιμάς, πλησίον Γυάλι Καφενέ)
Τηλ. 33.888 οικίας 34.529
ΙΩΑΝΝΙΝΑ

Ω.Ρ. ΛΑΡΥΓΓΟΛΟΓΟΙ

ΝΙΚΟΣ Γ. ΓΚΑΙΝΑΒΟΣ
ΧΕΙΡΟΥΡΓΟΣ ΩΤΟΡΙΝΟΛΑΡΥΓΓΟΛΟΓΟΣ
Δέχεται καθημερινά
Κοραή 10 - 12 Ιωάννινα
(κοντά στην Αγροτική Τράπεζα)
Τηλ. Ιατρείου 24.296,
τηλ. οικίας 23.380

ΑΘΑΝ. Δ. ΕΥΑΓΓΕΛΟΥ
ΧΕΙΡΟΥΡΓΟΣ ΩΤΟΡΙΝΟΛΑΡΥΓΓΟΛΟΓΟΣ
ΔΕΧΕΤΑΙ ΚΑΘΕ ΜΕΡΑ
9 – 1 και 6 – 8 μ.μ.
Ιατρεία - Κλινική
28ης Οκτωβρίου 45 Τηλ. Ιατρείου 20.258 Σπιτιού 25.006 ΙΩΑΝΝΙΝΑ

ΑΓΓΕΛΟΣ Δ. ΠΙΚΟΣ
ΧΕΙΡΟΥΡΓΟΣ ΩΤΟΡΙΝΟΛΑΡΥΓΓΟΛΟΓΟΣ
Δέχεται: Καθημερινά από 9 – 12.30 π.μ. & 6 – 8.30 μ.μ.
Χ. Τρικούπη 2 & Μ. Μπότσαρη
Τηλ. Ιατρ. 24.206 - οικ. 38.568
ΙΩΑΝΝΙΝΑ

* Φυσικοθεραπευτές

ΧΡΗΣΤΟΣ ΖΑΜΠΙΡΑΣ
ΦΥΣΙΚΟΘΕΡΑΠΕΥΤΗΣ
Δ. ΚΑΘΗΓΗΤΗΣ ΦΥΣΙΚΗΣ ΑΓΩΓΗΣ
Φυσικοθεραπευτήριο - Γυμναστήριο Διαγκλείδου 10 τηλ. 37.830 και οικίας 35.324
Οικία: Διαδώνης 23 τηλ. 77.186

ΣΥΓΧΡΟΝΟ ΦΥΣΙΚΟΘΕΡΑΠΕΥΤΗΡΙΟ
ΜΙΧΑΛΗΣ ΛΕΧΟΥΣ
ΦΥΣΙΚΟΘΕΡΑΠΕΥΤΗΣ
Αριστοτέλους 14
Τηλ. 33.960
οικ. 71.778

ΦΙΛΕΛΕΥΘΕΡΕΣ ΚΑΙ ΠΡΟΟΔΕΥΤΙΚΕΣ ΤΑΣΕΙΣ ΚΑΙ ΚΙΝΗΜΑΤΑ

Σ' όλα τα πλάσματα και στους ανθρώπους υπάρχει μία έμφυτη τάση για απόκτηση της ελευθερίας. Αυτή αποτελεί για πολλούς το ύψιστο αγαθό.

Γι' αυτή έχουν γίνει από αρχαιότατων εποχών και συνεχίζονται και τώρα πάρα πολλοί αγώνες. Αγώνες και θυσίες ειρηνικές αλλά και πολεμικές.

Σε πάρα πολλά μέρη της γης χρειάσθηκαν πολλές εκατονταετηρίδες, ακόμη και χιλιετηρίδες, για να μπορέσουν οι άνθρωποι ν' αποκτήσουν στοιχειώδη ελευθερία.

Παράλληλα με την κοινωνική και πνευματική πρόοδο η έννοια της ελευθερίας παίρνει καινούργιες διαστάσεις. Σήμερα διεκδικείται ισότητα και ελευθερία μεταξύ ανδρών και γυναικών, τα ίδια δικαιώματα στη δουλειά και στην αμοιβή. Ελευθερία στη διατύπωση και στη διακίνηση ιδεών και απόψεων. Ελευθερία στον τουρισμό, στον τύπο, στην πολιτική και κοινωνική κίνηση, στην πολιτιστική ανάπτυξη. Ειδικά στην Ελλάδα είναι σε όλους γνωστό πόσοι μακρόχρονοι αγώνες και πόσες επικίνδυνες πολεμικές περιπέτειες χρειάσθηκαν για την απόκτηση όλων αυτών των αγαθών. Γι' αυτό ο ελληνικός εθνικός ύμνος είναι το ποίημα εκείνο του Σολωμού που φέρει τον τίτλο - Ύμνος προς την Ελευθερία -.

Η ιστορία για την απόκτηση της ελευθερίας έχει πολλές κοινές παραγράφους με την ιστορία της Ελλάδας. Αλλά θέβαια και όλοι οι γνωστοί λαοί έχουν κάνει αγώνες για την ελευθερία. Μόνο μέσα από ελεύθερα καθεστώτα είναι δυνατό να υπάρξει κοινωνική πρόοδος.

Οι περισσότεροι απ' τους νόμους αφορούν θέματα ελευθερίας και τη θέσπιση κανόνων και ορίων μέσα στα οποία περιορίζεται η ανθρώπινη ελευθερία. Και αυτό για να υπάρχει αρμονική κοινωνική συμβίωση όλων των μελών της κοινωνίας. Διαφορετικά θα επέρχονταν κοινωνική αναταραχή και κοινωνικό χάος. Για να διευκρινιστούν πάλι αυτά τα όρια χρειάσθηκαν πάρα πολλές κοινωνικές ανακατατάξεις. Πολλά κοινωνικά αλλά και πολιτικά συστήματα εφαρμόζοντας διάφορους τρόπους αποσκοπούν στην καθιέρωση κοινωνικών κανόνων για την όσο το δυνατό καλύτερη κοινωνική συμβίωση. Το τέλειο σύστημα δεν είναι κανένα, ούτε υπάρχουν τέλειοι νόμοι.

Είναι πάρα πολύ δύσκολη ακόμη και η κατά προσέγγιση εφαρμογή πολύ καλών συστημάτων και νόμων.

Σήμερα οι Έλληνες όπως και οι άλλοι νοτιοευρωπαίοι μετά την επάνοδό τους σε δημοκρατικά καθεστώτα, εντείνουν τις προσπαθειές τους για παραπέρα φιλελευθεροποίηση και κοινωνική απελευθέρωση. Τώρα εντείνονται περισσότερο οι προσπάθειες στον οικονομικό, στο μορφωτικό και γενικά σε όλους τους τομείς. Παράλληλα με τις γενικές κοινωνικές καταστάσεις εντείνονται οι κινητοποιήσεις σε διάφορους κοινωνικούς ή επαγγελματικούς κλάδους. Οι κινητοποιήσεις αυτές αποσκοπούν στην ισότητα και στη δικαιοσύνη από πλευρά οικονομική αλλά και νομοθετική. Ισότητα και δικαιοσύνη για όλους τους πολίτες, άνδρες και γυναίκες. Αποσκοπούν πολλές φορές στη διάσπαση του κεφαλαίου, την δίκαιη απόδοσή του στους εργαζόμενους και στην καλυτέρευση των συνθηκών στη δουλειά και στην περίθαλψη.

Ορισμένα κινήματα παρατηρούνται συχνά σε πολλά και διάφορα μέρη της υδρογείου και γι' αυτό θεωρείται ότι έχουν παγκόσμια έκταση. Τα κινήματα αυτά είναι συνήθως τα εργατικά και τα φοιτητικά. Το εργατικό παγκόσμιο κίνημα έχει μακρόχρονη, μεγάλη ιστορία και είναι συνυφασμένο με διάφορους αγώνες, ακόμη και με αιματηρές συγκρούσεις. Το φοιτητικό είναι περισσότερο φαινόμενο καινούργιο, της σημερινής εποχής. Και τα δύο διεκδικούν πολλά και δίκαια αιτήματα. Ορισμένες φορές υπάρχουν και παρεκτροπές απ' τα δίκαια - αρχικά - αιτήματα. Παρατηρούνται - κατά τη γνώμη πολλών παρατηρητών - αντιστάσεις, με την κακή έννοια, κατά των αρχών και των νόμων. Όμως σε γενικές γραμμές διαπνέονται (κυρίως το εργατικό κίνημα) από δίκαια και δημοκρατικά αιτήματα.

Στην Πολωνία παρατηρούνται από πολλών ετών συγκρούσεις και αναταραχές. Το συνδικάτο - Αλληλεγγύη - και όλοι οι Πολωνοί εργάτες συγκρούονται με την κυθέρνηση (που τελεί υπό την επίροια και την προστασία της Μόσχας). Ο πολωνικός λαός έχει επιδείξει και άλλες φορές δείγματα απαράμιλλου ηρωισμού, όταν με λίγα μέσα αντιτάσσονταν στις πάνοπλες γερμανικές χιτλερικές μεραρχίες. Οι Πολωνοί μαζί με τη διεθνή συμπαράσταση και βοήθεια αποκτούν σιγά - σιγά τα δίκαια και απαράγραπτα αιτήματά τους.

Στην Κίνα (αν και στη χώρα αυτή υπάρχει πολύς αναλφαβητισμός) έχει ξεσπάσει μεγάλη φοιτητική εξέγερση. Ζητούν πολλά δικαιώματα και ισότιμο διάλογο με την κυθέρνηση. Όπως όλοι οι φοιτητές θα ζητούν πιθανότατα και μερικά επιδόματα για την περίοδο των σπουδών. Επιδόματα είτε υλικά, είτε οικονομικά. Θεωρούν την διάρκεια των σπουδών επιδοτούμενη περίοδο.

Δεν είναι ακόμη πάρα πολλά πράγματα γνωστά για την εσωκινεζική κοινωνική κατάσταση (λόγω και της φυλετικής και κοινωνικής διαφοράς που υπάρχει σε σχέση με τους ευρωπαίους). Μεγάλο ενδιαφέρον από τη δύση έχει στραφεί προς τα εκεί για τη διαπίστωση και την παρακολούθηση της κατάστασης. Πολλές φορές η διαπίστωση των πραγματικών αιτίων μιάς εξέγερσης είναι δύσκολη. Πάρα πολλοί φοιτητές πιστεύουν πως πρηγούνται σε θέματα κοινωνικής και πολιτιστικής προόδου (σε αρκετό ποσοστό έχουν δίκιο). Έτσι θεωρούν εαυτούς ηγέτες στα κινήματα αυτά που έχουν σαν απώτερο σκοπό την κοινωνική απελευθέρωση και την σύγχρονη πολιτιστική ανάπτυξη.

Ποτέ λοιπόν δεν σταματούν οι προσπάθειες και οι αγώνες των ανθρώπων για ελευθερία, για πρόοδο, για δικαιοσύνη. Σ' όλους τους λαούς και σ' όλες τις εποχές. Όπως τα πουλιά θέλουν να πετούν ελεύθερα, έτσι και οι άνθρωποι θέλουν να ζουν και να κινούνται ελεύθερα μέσα στο κοινωνικό και πολιτειακό περιβάλλον της σημερινής ζωής.

ΠΑΥΛΟΣ Κ. ΠΛΑΚΟΥΤΣΗΣ

ΕΚΠΑΙΔΕΥΤΙΚΗ ΕΚΔΡΟΜΗ
ΣΤΗΝ ΑΓΓΛΙΑ
(για παιδιά και ενήλικες) 9—29 Ιουλίου
Διοργάνωση: Φροντιστήρια Αγγλικών
Α. ΔΗΜΟΥ—Β. ΜΕΓΑ
τηλ. 74.660
Μ.ΠΑΠΑΖΗΣΗ—Τ. ΚΟΤΤΙΚΑ—ΠΑΣΧΑΛΗ
Τηλ. 29451

Ακτινολογικό Εργαστήριο
ΥΠΕΡΗΧΟΙ
Παναγιώτη Ι. Καπόγλου
Ακτινολόγου Ραδιολόγου
28ης Οκτωβρίου 30 Ιωάννινα
Τηλ. Ιατρείου 30.702, σπιτιού 34.998

ΔΑΣΚΑΛΟΠΟΥΛΟΣ TRAVEL SERVICES Co. Inc.
ΚΕΝΤΡΙΚΗ ΠΛΑΤΕΙΑ 12 - ΙΩΑΝΝΙΝΑ
Τηλ. 29 667-38 592-75 234
Η εξέλιξη
Ολοκληρωμένη ταξιδιωτική εξυπηρέτηση
Ταξίδια στα μέτρα σας

ΟΛΥΜΠΙΑΚΗ ΑΕΡΟΠΟΡΙΑ
Αεροπορικά εισιτήρια με εγγυήσεις
BRITISH AIRWAYS Lufthansa
QANTAS TWA SABENA
swissair Alitalia KLM
MALEV SAS IBERIA
BALKAN Cyprus LOT
AUSTRIAN SINGAPORE AIRLINES
Θα διαλέξουμε για εσάς την καλλίτερη ώρα, την σωστή πτήση, την κατάλληλη αεροπορική εταιρεία, το πιο άνετο δρομολόγιο και τον οικονομικότερο συνδυασμό. Θα αντιληφθείτε πολύ καλά τι σημαίνει αυτό την επόμενη φορά που θα πετάξετε μαζί μας.

ΓΙΑ ΔΙΑΚΟΠΕΣ ΣΤΗΝ ΗΓΟΥΜΕΝΙΤΣΑ

Ενοικιάζονται επιπλωμένα δωμάτια και διαμερίσματα με κουζίνα και χωριστό λουτρό, ένα χιλιόμετρο από τη θάλασσα. Πληροφορίες Ζήγος Χρήστος στο καφε-μπαρ Τελωνείου Ηγουμενίτσας. Τηλ. 0665 - 25.132 - 24.851 - 22.573

ΤΖΕΝΗ ΑΘΑΝΑΣΙΟΥ

ΑΣΤΡΟΛΟΓΟΣ-ΨΥΧΟΕΡΕΥΝΗΤΡΙΑ
ΟΙΚΟΓΕΝΕΙΑΚΗ ΣΥΜΒΟΥΛΟΣ
ΣΑΜΟΥΗΛ 43 ~ 453 33 ΙΩΑΝΝΙΝΑ
ΤΗΛ.(0651) 34.977.

ΚΑΘΑΡΙΣΤΙΚΑ ΒΟΘΡΩΝ ΚΑΙ ΑΠΟΧΕΤΕΥΣΕΩΝ

CLOBBER

Ἰσχυρό ἀποφρακτικό ὑγρό.

Εἶναι τό ἰσχυτότερο καί καλύτερο ἀποφρακτικό ὑγρό στόν κόσμο διότι: Ξεβουλώνει δύσκολα καί μεγάλα βουλώματα, γρήγορα, ἀκίνδυνα, εὔκολα, χωρίς ἐργαλεῖα, ἀπό ὁλόκληρο τό ἀποχετευτικό δίκτυο, ὅπου κι ἄν βρίσκεται τό βούλωμα διαλύει ἀμέσως:- ΛΙΠΗ, ΧΑΡΤΙΑ, ΣΕΡΒΙΕΤΕΣ, ΠΑΝΕΣ καί ὅλά τά ὀργανικά ὑλικά· καί εἶναι· ἀκίνδυνο γιά τίς σωληνώσεις. Αὐτό ὀφείλεται σέ χημικό σύμπλεγμα ἀναστατικῶν παραγόντων πού περιέχει, καί πού ἀναστέλει τή διάβρωση. Τό CLOBBER ἔχει διπλάσιο βάρος ἀπό τό νερό, γι' αὐτό στίς πλημμυρισμένες ἀποχετεύσεις τό διαπερνά εὔκολα μέχρι νά βρεῖ τό ἐμπόδιο, τό ὁποῖο καί διαλύει. Τέλειο γιά γρήγορο ξεβούλωμα φραγμένων ἀποχετεύσεων. Ἰδεῶδες γιά συντηρητές ἀποχετευτικῶν δικτύων σέ: Ξενοδοχεῖα, ἐστιατόρια, καῖ· ΜΎκ, κατοικίες, δημόσια κτίρια. Τό CLOBBER δέ ἔχει καμιά σχέση μέ τά... χλιαρά ἀποφρακτικά σέ σκόνες πού ξέρατε.

ΝΑΠ. ΖΕΡΒΑ 72
ΤΗΛ. 25232
ΓΙΑΝΝΙΝΑ

ΔΗΜΟΤΙΚΗ ΕΠΙΧΕΙΡΗΣΗ ΛΙΜΝΗΣ ΙΩΑΝΝΙΝΩΝ
ΑΡΙΘ. ΠΡΩΤ.46

ΠΡΟΣΚΛΗΣΗ

ΤΑΚΤΙΚΗΣ ΓΕΝΙΚΗΣ ΣΥΝΕΛΕΥΣΗΣ

Σύμφωνα με το Νόμο και το Καταστατικό καλούνται οι κ.κ. Μέτοχοι σε ετήσια Τακτική Γενική Συνέλευση την 28η Ιουνίου 1989 μέρα Τετάρτη και ώρα 5 μ.μ. στο κτίριο της Δημοτικής Επιχείρησης Ύδρευσης και Αποχέτευσης Ιωαννίνων (ΔΕΥΑΙ)

ΗΜΕΡΗΣΙΑ ΔΙΑΤΑΞΗ

1. Υποβολή έκθεσης του Διοικητικού Συμβουλίου για τη χρήση 1988
2. Υποβολή έκθεσης των Ελεγκτών για τη χρήση 1988.
3. Υποβολή και έγκριση του ισολογισμού και του λογαριασμού «Αποτελέσματα χρήσης»
4. Απαλλαγή από κάθε ευθύνη αποζημίωσης των μελών του Διοικητικού Συμβουλίου και των Ελεγκτών.
5. Εκλογή ελεγκτών και καθορισμός της αμοιβής των για τη χρήση 1989
6. Διάφορα - Ανακοινώσεις.

Οι κ.κ. Μέτοχοι που επιθυμούν να παραστούν ή να αντιπροσωπευθούν στη Συνέλευση πρέπει να καταθέσουν τις μετοχές τους στο ταμείο της Εταιρίας ή στο Ταμείο Παρακαθηκών και Δανείων ή σε μία από τις αναγνωρισμένες Τράπεζες και να παραδώσουν στην Εταιρεία τις σχετικές αποδείξεις κατάθεσης των μετοχών καθώς και τα πληρεξούσια τους πέντε (5) τουλάχιστον μέρες πριν από την ανωτέρω ημερομηνία της Τακτικής Γενικής Συνέλευσης.

Γιάννινα 26.5.1989
ΤΟ ΔΙΟΙΚΗΤΙΚΟ ΣΥΜΒΟΥΛΙΟ

Πανελλήνιος Σύλλογος Τυφλών Τοπική Ένωση Ηπείρου
Έδρα Ιωάννινα
τηλ. 0651-31485

ΕΥΧΑΡΙΣΤΗΡΙΟ

Αισθανόμαστε την υποχρέωση να ευχαριστήσουμε δημόσια τον Δήμαρχο και το Δημοτικό Συμβούλιο της πόλης για την δωρεάν παραχώρηση αίθουσας στην οδό Μπότσαρη για τη στέγαση των γραφείων του συλλόγου μας, καθώς και τα μέλη του Δ.Σ. του Δου Συνοικιακού Συμβουλίου που δέχτηκαν τη συστέγαση.

Ο Πρόεδρος και τα μέλη του Δ.Σ. του Συλλόγου

ΣΩΜΑΤΕΙΟ ΜΗΧΑΝΙΚΩΝ – ΦΑΝΟΠΟΙΩΝ ΚΑΙ ΣΥΝΑΦΩΝ ΕΠΑΓΕΛΜΑΤΩΝ «Ο ΑΡΧΙΜΗΔΗΣ»

ΑΝΑΚΟΙΝΩΣΗ

Προς
Τη Νομαρχία Ιωαννίνων
Τμήμα Επιθεώρησης Εργασίας
ΕΝΤΑΥΘΑ

ΘΕΜΑ: «Ωράριο Μηχανικών - Φανοποιών και Συναφών Επαγγελμάτων»

Μετά από απόφαση Γενικής Συνέλευσης προτείνουμε όπως οι ώρες λειτουργίας των καταστημάτων μας πόλης Ιωαννίνων και των γύρω Κοινοτήτων να είναι οι πιό κατω, για το χρονικό διάστημα από 16 Μαΐου 1989 μέχρι 15 Σεπτεμβρίου 1989:

ΔΕΥΤΕΡΑ ΤΡΙΤΗ ΤΕΤΑΡΤΗ ΠΕΜΠΤΗ και ΠΑΡΑΣΚΕΥΗ από 8 - 16.30

Το Σάββατο τα συνεργεία θα είναι κλειστά.

Ο Προέδρος
ΚΟΣΤΑΣ ΠΛΙΑΚΟΣ

ΕΘΝΙΚΗ ΑΣΦΑΛΙΣΤΙΚΗ

ΤΟ ΜΕΛΛΟΝ ΕΙΝΑΙ ΔΙΠΛΑ ΟΜΟΡΦΟ ΟΤΑΝ ΕΙΝΑΙ ΣΙΓΟΥΡΟ

Η πρόκληση του 2000 και γενικά των καιρών μας, χρειάζεται ετοιμότητα και λειτουργική σύγχρονη υποδομή. Η ΕΘΝΙΚΗ ΑΣΦΑΛΙΣΤΙΚΗ είναι, με σιγουριά, έτοιμη αφού:

- Αξιοποίησε δημιουργικά την εμπειρία ενός αιώνα (ιδρύθηκε το 1891)
- Δημιούργησε ένα υποδειγματικό και μοναδικό μοντέλο αποκεντρωμένης εταιρίας με δίκτυο 80 καταστημάτων σ' όλη την Ελλάδα που συνδέονται με σύστημα ON LINE.
- Κατέχει την πρώτη θέση 25% μερίδιο της αγοράς.
- Έχει 6,6 δισεκατομμύρια δρχ. κεφάλαια - αποθεματικά.
- Πληρώνει 30,491,245 δρχ. σε αποζημιώσεις κάθε μέρα.
- Έχει δική της ΣΧΟΛΗ για την συνεχή επιμόρφωση των στελεχών της και μπορεί έτσι να προσφέρει υπεύθυνη και αποτελεσματική εξυπηρέτηση.

Η ΕΘΝΙΚΗ ΑΣΦΑΛΙΣΤΙΚΗ είναι συνδεδεμένη με δίκτυο ON-LINE σ' όλη την Ελλάδα.

Σήμερα η ΕΘΝΙΚΗ ΑΣΦΑΛΙΣΤΙΚΗ, οι 1300 υπάλληλοί της, οι 3500 συνεργάτες της, οι 750.000 ασφαλισμένοι της αλλά και όσοι συναλλάσσονται μαζί της, αισθάνονται ΤΟ ΜΕΛΛΟΝ ΔΙΠΛΑ ΟΜΟΡΦΟ, γιατί ΕΙΝΑΙ ΣΙΓΟΥΡΟ και εξασφαλισμένο.

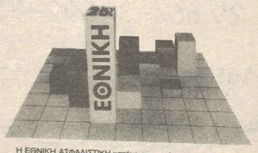

Η ΕΘΝΙΚΗ ΑΣΦΑΛΙΣΤΙΚΗ κατέχει την πρώτη θέση με 25% μερίδιο αγοράς ανάμεσα σε 180 ασφαλιστικές εταιρίες.

Οι ασφαλισμένοι στην ΕΘΝΙΚΗ είναι επιχειρηματίες, καταστηματάρχες, επαγγελματίες, οικογενειάρχες, εργαζόμενοι, αγρότες, είναι κάποιοι από εμάς.
Με όνειρα, στόχους, ελπίδες, επιδιώξεις, με την χαρά και την ζωντάνια της ζωής, που χρειάζεται την σιγουριά και την εξασφάλιση της ΕΘΝΙΚΗΣ ΑΣΦΑΛΙΣΤΙΚΗΣ.

Αύξηση πρωτασφαλίστρων τη δεκαετία 1978-1988 (σε εκατ. δρχ.)

Γιατί και η ΕΘΝΙΚΗ έχει όνειρα, στόχους, επιδιώξεις. Είναι ζωντανή και δυναμική.
Για τον άνθρωπο, σαν άνθρωπος...

ΑΠΟ ΤΟ 1891
ΕΘΝΙΚΗ
Η ΠΡΩΤΗ ΑΣΦΑΛΙΣΤΙΚΗ
ΘΥΓΑΤΡΙΚΗ ΤΗΣ ΕΘΝΙΚΗΣ ΤΡΑΠΕΖΑΣ

ΗΠΕΙΡΩΤΙΚΟΣ ΑΓΩΝ *μικρές αγγελίες

ΜΙΚΡΕΣ ΑΓΓΕΛΙΕΣ

ΜΙΚΡΕΣ ΑΓΓΕΛΙΕΣ

Τηλεφωνήστε στο 26.300

ΑΚΙΝΗΤΑ

ΠΡΟΚΑΤΑΣΚΕΥΑΣΜΕΝΑ επίπεδα, πλήρης αντισεισμικότητα, επερώριστη διάρκεια ζωής, από 50 έως 400 μέτρα τετρ., έως 3 ορόφους. Αμερικανικών και Ευρωπαϊκών προδιαγραφών. Για Ήπειρο και Βόρεια Επτάνησα αρχιτέκτων Γιώργος Καψοκαβάδης και Συνεργάτες.
Εμπορικό κέντρο «ΟΡΦΕΑΣ» Β κτίριο 2ος όροφος, τηλ. (0651) 22.714

ΠΩΛΕΙΤΑΙ κατάστημα 22 τ.μ. με πατάρι και γκαρσονιέρα 22 τ.μ. νεόκτιστα, στην οδό Κουγκίου 15 Ιωάννινα. Πληροφορίες στο τηλ. 75.948

ΠΩΛΕΙΤΑΙ σε τιμή ευκαιρίας λόγω αναχώρησης στο εξωτερικό κτίριο 4 στρεμμάτων με κτίριο 140 τ.μ. νερό από γεώτρυση, ρεύμα τριφασικό κοντά στο χωριό Περιβλέπτος. Πληροφορίες τηλέφωνο 38.261

ΠΩΛΕΙΤΑΙ οικόπεδο 406 τ.μ. στην περιοχή Πυρσινέλλα Κοινότητας Ανατολής οικισμός εφ. εξωματικών(δίπλα στο Γιαννιώτικο Σαλόνι) .
Τηλ. 37.305 - 26.959

ΠΩΛΕΙΤΑΙ δίφατσο οικόπεδο 853 μ2 στην δεξαμενή Πεδινής Ιωαννίνων. Πληροφορίες τηλ. 01-8047280 ὥραδινές ὥρες

ΠΩΛΕΙΤΑΙ οικόπεδο 2,5 στρέμματα στην Πεδινή. Τηλ.. 11.847

ΠΩΛΕΙΤΑΙ αγροτεμάχιο 5,5 στρεμμάτων στη Λούτσα Πρεβέζης, τηλ. 0682—23704 κ. Τερνέζη.

ΠΩΛΟΥΝΤΑΙ γραφεία στο 2ο όροφο πολυκατοικίας στην οδό Πυρσινέλλα 10. Τηλ. 20.577 - 27.017

ΠΩΛΕΙΤΑΙ αγροκτημα 3 στρεμματα στη θέση Καρδαμίτσια. Τηλ. 32.750 - 61.863

ΠΩΛΕΙΤΑΙ καινούργιο διαμέρισμα στο Κανάλι Πρέβεζας, σε τιμή ευκαιρίας. Πληροφορίες τηλ.. 0682 - 51.671

ΠΩΛΕΙΤΑΙ οικόπεδο στο Νεοχωριστούλο 1050 μ2. Σε ιδανική τοποθεσία. Πληροφορίες τηλ.. 73.061

ΠΩΛΕΙΤΑΙ οικόπεδο 516 τ.μ. με τμιτλή διώροφη οικοδομή εντός του οικισμού. Αγίου Ιωάννη (δίπλα στο κέντρο ΔΕΙΑΙΝΑ) Τηλ. 61.778 - 61.437

ΠΩΛΕΙΤΑΙ κτήμα 5 στρεμμάτων παραθαλάσσιο στο Κανάλι Πρέβεζας. Πληροφορίες τηλέφωνο (0682) 51.275

ΠΩΛΕΙΤΑΙ επιπλωμένο γραφείο σε κεντρικό σημείο της πόλης μας, εξοπλισμένο με κομπιούτερ, εκτυπωτή, με διπλή γραμμή τηλεφώνου. Πληροφορίες τηλ. 77.359 ωρες(11 - 2 π.μ.)

ΠΩΛΕΙΤΑΙ αγροκτημα σε τιμη ευκαιριας εκτασεως 6000 μ2 απεχον απο εθνικη οδο Ιωαννινων - Πρεβεζας 150 περιπου μετρα απεναντι συνεργειου Μερσεντες παληου Παν/μου Δουρουτης. Πληροφοριες τηλ. 01 - 2517536 Αθηνα η 35907 Γιαννινα

ΠΩΛΕΙΤΑΙ οικόπεδο παραθαλάσσιο στο Μούρτο 1 στρεμ. Τηλ. 21.708 από 8 π.μ. - 4 μ.μ.

ΕΝΟΙΚΙΑΖΕΤΑΙ 200 τ.μ. ενιαίος χώρος για αποθήκη αντιπροσωπείες και οτιδήποτε άλλη χρήση. Μητροπόλεως 117. Τηλ. 76.624 κ. Αναστασίου

ΠΑΡΑΛΙΑΚΗ Μεζονέτα 100 τ.μ. (3 δ. μεγάλο καθιστικό, κουζίνα, λουτρό, WC θεράντα κήπο) , με θέα στο Ιόνιο, ενοικιάζεται στην Πρέβεζα. Επίσης διαμέρισμα δύο (2) δωματίων, κουζίνα, λουτρό. Τηλ. 0682 - 29.064 και 01 - 6510612

ΠΩΛΕΙΤΑΙ διαμέρισμα 80 τ.μ. στη Καλούτσιανη. Πληροφορίες τηλ. 27.524

ΖΗΤΕΙΤΑΙ για ενοικίαση διαμέρισμα τεσσάρων δωματίων για οικογένεια. Τηλ. 34.757

ΖΗΤΟΥΝ ΥΠΑΛΛΗΛΟΥΣ

ΖΗΤΕΙΤΑΙ διανομέας για την εφημερίδα μας. Τηλ. 26.300

ΖΗΤΕΙΤΑΙ έμπειρη κομμώτρια με πολύ ικανοποιητικό μισθό. Πληροφορίες 33.134

Η EXPRESS SERVICE ζητάει μηχανικό ή ηλεκτρολόγο με δίπλωμα τρίτης κατηγορίας. Πληροφορίες στα γραφεία της EXPRESS SERVICE λεωφόρος Ιωαννίνων - Αθηνών

ΖΗΤΟΥΝΤΑΙ σερβιτόροι—σερβιτόρες, μπουφετζής μάγειρας και λαντζέρης—για μόνιμη απασχόληση τηλ. 33288.

ΜΙΚΡΕΣ ΑΓΓΕΛΙΕΣ 26.300

ΠΩΛΗΣΕΙΣ ΕΠΙΧΕΙΡΗΣΕΩΝ

ΠΩΛΕΙΤΑΙ επιπλωμένο γραφείο σε κεντρικό σημείο της πόλης μας εξοπλισμένο με κομπιούτερ, εκτυπωτή, με διπλή γραμμη τηλεφώνου. Πληροφορίες τηλ. 77350 ώρες 11—2 π.μ.

ΠΩΛΕΙΤΑΙ ο εξοπλισμός του κομμωτηρίου PLAY BOY λόγω ανι. ..αίνισης. Τηλ.. 37.576

ΠΩΛΕΙΤΑΙ κατάστημα ψιλικών. Τηλ. 32.559

ΠΩΛΕΙΤΑΙ επιχείρηση Snack bar σε τιμή ευκαιρίας. Αναχώρηση στο εξωτερικό. Τηλ. 74.968

ΠΩΛΕΙΤΑΙ κατάστημα, παραπλεύρως Γιαννιώτικο Σαλόνι, 260 τ.μ. και 130 μ. υπόγειο. Πληροφορίες τηλ. 21.708 από 8 π.μ. - 4 μ.μ.

ΠΩΛΕΙΤΑΙ επιχείρηση, καφεζαχαροπλαστείο και γαλακτοπωλείο, με πλήρης εξοπλισμό με αυλή εκμεταλλεύσιμη. Σε πολύ καλή τιμή. Πληροφορίες τηλ. 76.620

ΠΩΛΕΙΤΑΙ Video Club. Τηλ. 76.690

ΑΥΤΟΚΙΝΗΤΑ

ΠΩΛΕΙΤΑΙ αυτοκίνητο Ι.Χ.Φ. κλειστό Ford Iransit 1600 κ., με 10.000 χιλ. μοντέλο 1987. Περισσότερες πληροφορίες τηλ. 0682-23.690 κ. Ευάγγελον Παδέλη ΠΡΕΒΕΖΑ.

ΠΩΛΕΙΤΑΙ αυτοκίνητο κλειστό φορτηγό ΤΟΥΟΤΑ 1.300. Πληροφορίες τηλ. 37.876 - 74.885

ΠΩΛΕΙΤΑΙ αυτοκίνητο ΤΟΥΟΤΑ CARINA 6 εξάμηνο '82 πληροφ. τηλ.. 36244.

ΔΙΑΦΟΡΑ

ΠΩΛΕΙΤΑΙ σκάφος αναψυχής μήκος 6.20 μέτρα της ΠΑΝΘΗΡ της Άλφα Ελλάς σε αρίστη κατάσταση και Ford Carpi 1700 κυβικά. Τηλ. 70.222

ΤΗΛΕΦΩΝΟ ζητώ να αγοράσω (τηλ. 32.608 ώρες καταστημάτων)

ΠΩΛΕΙΤΑΙ αναπηρικό αμαξίδιο ηλεκτρονικό σε άριστη κατάσταση. Τηλ. 52.256

ΕΝΟΙΚΙΑΖΕΤΑΙ η επιχείρηση καφετέρια «DALLAS TROPICAL BAR» (Δωδώνης 30) . Πληροφορίες τηλ.(0684) 31.055

Δίπλα στη θάλασσα με ιδιόκτητη πευκόφυτη παραλία ΕΝΟΙΚΙΑΖΟΝΤΑΙ επιπλωμένα διαμερίσματα για σοβαρές οικογένειες στη Λυγιά Λευκάδας. Τηλ. 0645 22.180

ΕΠΙΠΛΩΜΕΝΗ παραθαλασσια μεζονέτα (3 δ. καθιστικό, θεραντες, κηπο κλπ.) με τηλέφωνο και ακάλυπτη θέα στο Ιόνιο, ενοικιάζεται στην Πρέβεζα(Μικρο Αλωνάκι) , Ιούλιο - Αύγουστο. Επίσης στην ίδια περιοχή, επιπλωμένη κατοικία δυο (2) δωματίων κηπο κλπ. Τηλ.. 0681 - 29.064 και 01 6510612

ΠΩΛΕΙΤΑΙ πλήρες οδοντιατρειο σε τιμή ευκαιρίας Τηλέφωνο 37.590

ΠΩΛΗΣΗ ΟΙΚΟΠΕΔΟΥ ΣΤΗΝ ΛΕΥΚΑΔΑ

Πωλείται οικοπεδική έκταση 6 στρεμμάτων εντός Οικισμού στούς Καρυώτες Λευκάδας (4 χιλ. από την πόλη) , επί της επαρχιακής οδού Λευκάδας—Νυδρίου απέναντι από την πλατεία των Καρυωτών.
Πληροφορίες στην Αθήνα(01) τηλ.. 7794867 και 7789436.

ΟΛΥΜΠΙΑΚΗ ΑΕΡΟΠΟΡΙΑ

ΟΛΥΜΠΙΑΚΗ ΑΕΡΟΠΟΡΙΑ Α.Ε.
ΣΤΑΘΜΟΣ ΙΩΑΝΝΙΝΩΝ

«Η ΟΛΥΜΠΙΑΚΗ ΑΕΡΟΠΟΡΙΑ Α.Ε. ευχαριστως γνωρίζει στο επιβατικο της κοινο, οτι για την καλυτερα εξυπηρετηση του στο Αεροδρομιο Ιωαννινων, εχει θεσει σε λειτουργια το αυτοματο συστημα ελεγχου εισιτηριων και αποσκευων.

Κατοπιν τουτου παρακαλουνται οι επιβατες να προσερχωνται στο Αεροδρομιο 60' πριν απο την προγραμματισμενη ωρα αναχωρησεως της πτησεως».

Δ. ΣΑΜΑΡΑΣ
Προισταμενος Σταθμου

Ιατρικό εργαστήριο TEST ΚΟΠΩΣΕΩΣ

28ης Οκτωβρίου 25 ΙΩΑΝΝΙΝΑ
Τηλ.. για ραντεβού 22.198 - 29.933

ΜΟΝΩΣΕΙΣ

Λειτουργεί στα Γιάννενα αυτό που έλειπε ΚΕΝΤΡΟ ΜΟΝΩΣΕΩΝ.

* Στεγανώσεις - Θερμομονώσεις - Ηχομονώσεις
* Από υπεύθυνο Πολ. Μηχανικό - Ειδ. Συνεργείο και άριστα εγγυημένα αμερικάνικα υλικά
* Στην έκθεσή μας θα δείτε όλες τις περιπτώσεις σωστών - εγγυημένων μονώσεων.
* Πάρτε το πρόβλημά σας και ελάτε να το λύσουμε μια για πάντα και μέσα - έξω - πάνω - κάτω

ΧΡΙΣΤΟΦΟΡΟΣ ΓΚΑΖΙΑΝΗΣ,
Πολ. Μηχανικός
ΝΑΠΟΛΕΩΝ ΖΕΡΒΑ 55 - τηλ.. 0651/33.476
ΓΙΑΝΝΕΝΑ

ΒΙΟΤΕΧΝΙΑ ΔΙΠΛΑ ΤΖΑΜΙΑ

Για τελεια ηχομονωση - θερμομονωση, προσφερουν εξοικονομηση ενεργειας πανω απο 60%

ΜΕ ΤΑ ΚΑΛΥΤΕΡΑ ΥΛΙΚΑ ΤΗΣ ΜΠΑΓΕΡΝ

Ποιοτητα αριστη
εργασια επιμελημενη
Εγγυηση απερ.μιστη
ΤΙΜΕΣ προσιτες

ΑΝΤΙΚΑΤΑΣΤΟΥΜΕ ΤΑ ΥΠΑΡΧΟΝΤΑ ΑΛΟΥΜΙΝΙΑ ΚΑΙ ΞΥΛΙΝΑ ΚΟΥΦΩΜΑΤΑ

Διπλά θερμομονωτικά τζιάμια.

Χ. Γούσιας Ο.Ε.

Κατάστημα Παπαφίλλου 5Α παραδ. Ανεξαρτησίας
ΙΩΑΝΝΙΝΑ ΤΗΛ. 73.471

...κι αυτά

Δραστηριότητες του Τμήματος Βιομηχανίας Ιωαννίνων

Το Τμήμα Βιομηχανίας Νομαρχίας Ιωαννίνων κατά τον μήνα Μάιο 1989 είχε τις παρακάτω δραστηριότητες:

α) Στην Εταιρεία «ΜΑΡΜΑΝ» ΕΠΕ άδεια λειτουργίας εργοστασίου κοπής μαρμάρων στην Κοινότητα Σταυρακίου Ιωαννίνων.

β) Στην Εταιρία «ΛΑΜΔΑ» ΕΠΕ άδεια λειτουργίας ψυγείου—εκσυγχρονισμός πτηνοσφαγείου στην Κοινότητα Κατσικάς Ιωαννίνων.

γ) Στην Εταιρεία «ΧΗΤΟΣ» ΑΒΕΕ άδεια λειτουργίας εργοστασίου εμφιαλώσεως επιτραπέζιου νερού στην Κοινότητα Περιβλέπτου Ιωαννίνων.

δ) Στην Εταιρεία ΣΑΝ—ΑΜ Γενικαί Επιχειρήσεις απαλλακτικό άδειας λειτουργίας εργαστηρίου πλαστικών στην Κοινότητα Μουζακαίων Ιωαννίνων.

ε) Στον Γεώργιο Χαρλά απαλλακτικό άδειας λειτουργίας εργαστηρίου αιδηροκατασκευών στην Κοινότητα Ελεούσας Ιωαννίνων.

στ) Στον Χρήστο Γαϊτανίδη απαλλακτικό αδείας λειτουργίας ξυλουργικού εργαστηρίου στην Κόνιτσα Ιωαννίνων.

ζ) Στον Κώστα Βαμβαρέκο απαλλακτικό αδείας λειτουργίας εργαστηρίου λαϊκής τέχνης στο Πέραμα Ιωαννίνων.

η) Στον Χρυσόστομο Ανδρέου απαλλακτικό αδείας λειτουργίας εργαστηρίου ζαχαροπλαστικής στα Ιωάννινα.

2) Χορήγησε επτά (7) βεβαιώσεις οριστικοποιήσεως ατελειών.

3) Χορήγησε πέντε (5) εγκρίσεις λειτουργίας ανελκυστήρων

4) Χορήγησε είκοσι επτά (27) επαγγελματικές άδειες Μηχ)γων—Ηλεκ)γων.

5) Χορήγησε επτά (7) θεωρήσεις αδειών ηλεκτρολόγων—Μηχανολόγων.

Έξη Γιουγκοσλάβοι «πορτοφολάδες» εντοπίστηκαν και συνελήφθησαν χθές στον έλεγχο Διαβατηρίων Ηγουμενίτσας, που αναζητούσαν από την Ασφάλεια Αττικής, γιατί είχαν αναμειξη σε πολλές κλοπές και διαρρήξεις, που έγιναν σε διάφορες πόλεις της χώρας μας.

Πρόκειται για τους RANKOVIC DRAGISA 21 χρονών, PAYNOVIC MILAN 40 χρονών, PADOSALLIEVIC ADRACAN 31 χρονών, MARJANOVIC MILIVOJE 29 χρονών, LANOVIC GROJAN 1 χρονών και ZORAN DURIC 20 χρονών.

Αυτοί κυκλοφορούσαν με δύο αυτοκίνητα, μάρκας BMW και OPEL.

Και οι έξη οδηγήθηκαν στην Ασφάλεια της Αττικής.

ΕΛΕΓΧΟΙ ΣΤΟ ΚΤΕΟ

Την ερχόμενη εβδομάδα από 5.6.1989 έως 9.6.1989 το ΚΤΕΟ Ιωαννίνων έχει προγραμματίσει τον έλεγχο των παρακάτω αυτοκινήτων:

α) Τα ΕΙΧ με αριθμό κυκλοφορίας ΙΒ—2003 έως ΙΒ—2368

β) Τα φορτηγά με ΜΒ μέχρι 3,5 τόννους από ΙΒ—5154 έως ΙΒ—5324.

Παρακαλούνται οι κάτοχοι των παραπάνω αυτοκινήτων να επικοινωνούν με το ΚΤΕΟ μια εβδομάδα νωρίτερα τουλάχιστον για τον καθορισμό της ημέρας και ώρας ελέγχου στα τηλέφωνα 92586—92587.

Air Conditioners

Aircal... Airwell

Ο μεγαλύτερος Ευρωπαϊκός οίκος κλιματισμού προσφέρει...

32 διαφορετικά μοντέλλα για το σπίτι, το γραφείο, το κατάστημα, τον επαγγελματικό χώρο κ.λ.π.

SPLIT τοίχου με ασύρματο ηλεκτρονικό τηλεχειρισμό.

Νέα σειρά «3Ν» SPLIT τοίχου.

SPLIT δαπέδου ή οροφής για μικρούς και μεγάλους χώρους.

Aircal...Airwell

κλιματισμός AIRWELL (Γαλλίας) και MYSON (Αγγλίας)

κεντρική θέρμανση DE DIETRICH

ΗΛΙΑΣ ΜΙΣΙΟΣ—ΠΑΥΛΟΣ ΠΑΠΑΦΩΤΙΚΑΣ

Καποδιστρίου 61 (έναντι Στρατολογίας) Τηλ. 34910 ΙΩΑΝΝΙΝΑ

Η ΜΕΛΙΝΑ ΑΠΑΝΤΑ ΣΤΟΝ ΚΑΤΣΑΡΟ

ΑΘΗΝΑΙ 1—Αβάσιμοι χαρακτηρίστηκαν από την υπουργό Πολιτισμού, Μελίνα Μερκούρη οι ισχυρισμοί τού βουλευτή Π. Κατσάρου γιά προσλήψεις στο υπουργείο γιά προεκλογικούς λόγους.

Συγκεκριμένα σε ανακοίνωσή της η κ. Μερκούρη αναφέρει ότι:

«Παρά τις επιτακτικές ανάγκες πού υπάρχουν σε ευαίσθητους τομείς όπως είναι τα μουσεία καί οι αρχαιολογικοί χώροι τηρώντας τις κυβερνητικές αποφάσεις το υπουργείο Πολιτισμού ανέβαλε ή μετέθεσε γιά μετά τις εκλογές τις όποιες προσλήψεις οι οποίες αξίζει να σημειωθεί ότι είχαν αποφασιστεί καί δρομολογηθεί από το 1988 καί μάλιστα με την σύμφωνη γνώμη των εργαζομένων στο υπουργείο.

Λυπάμαι καταλήγει η ανακοίνωση της κ. Μερκούρη πού ένας άξιος συνάδελφος όπως ο κ. Καταρος δεν ζήτησε υπεύθυνη πληροφόρηση πρίν κάνει την οποιαδήποτε δήλωση».

ΓΕΡΜΑΝΟΣ ΜΕ 1 ΚΙΛΟ ΧΑΣΙΣ

ΘΕΣΣΑΛΟΝΙΚΗ 1—Γιά κατοχή ενός κιλού χασίς αρίστης ποιότητας συνελήφθη χθές στη Θεσσαλονίκη ο Γερμανός Κλάους Στέλιμπεργκ, 30 ετών. Ο δράστης συνελήφθη ενώ κάπνιζε χασίς σε καφετέρια της παραλίας.

Σε έρευνα πού έγινε στη συνέχεια στο Ι.Χ. αυτοκίνητό του βρέθηκε καί κατασχέθηκε το χασίς, πού όπως ισχυρίστηκε είχε αγοράσει γιά δική του χρήση από την Τουρκία. Ακόμη, στην κατοχή του βρέθηκαν καί 7000 μάρκα, πού κατασχέθηκαν ως προερχόμενα από την εμπορία των ναρκωτικών.

Να σημειωθεί ότι κατασχέθηκε καί το αυτοκίνητο τού Γερμανού, γιατί όπως είπαν αξιωματικοί της ασφάλειας Θεσσαλονίκης το χρησιμοποιούσε γιά την διακίνηση ναρκωτικών.

Ανακοίνωση

Το Δ.Σ. της Αδελφότητας Δωδωναίων οι Άγιοι Θεόδωροι προγραμματίζει 4ήμερη εκδρομή στη Βουλγαρία για τις ημερομηνίες 30 Ιουνίου 1 - 2 - 3 Ιουλίου.

Συμμετοχές γίνονται δεκτές μέχρι της 12 Ιουνίου.

Για περισσότερες πληροφορίες στα μέλη του Δ.Σ. της Αδελφότητας και στα τηλέφωνα 70312 - 35739 - 24629

Το Δ\Σ. της Αδελφότητας

ΦΙΛΟΠΡΟΟΔΗ ΚΙΝΗΣΗ ΚΟΣΜΗΡΑΣ

Ανακοίνωση

Η Φιλοπρόοδη κίνηση Κοσμηράς διοργανώνει για τα παιδιά του χωριού την πρώτη ΓΙΟΡΤΗ ΠΑΙΔΙΚΗΣ ΖΩΓΡΑΦΙΚΗΣ την Κυριακή 4 Ιουνίου 89 στο χώρο του Δημοτικού Σχολείου Κοσμηράς.

Το Δ.Σ.

ΑΝΑΚΟΙΝΩΣΗ

Η οδοντίατρος Λαμπράκη Νατάσα θα απουσιάσει από το ιατρείο της από 1 - 5 Ιουνίου.

Θα παρακολουθήσει το διεθνές παιδοδοντιατρικό συνέδριο στην Αθήνα. Θα επιστρέψει στις 6 Ιουνίου.

ΔΙΑΜΑΡΤΥΡΙΑ ΑΠΟ ΤΗΝ ΚΟΝΙΤΣΑ

Από την Κονιτσα λάβαμε το παρακάτω τηλεγράφημα:

«Το Δημοτικό Συμβούλιο Κόνιτσας με την 49/30—5—1989 ομόφωνη απόφασή του διαμαρτύρεται έντονα γιατί δεν προλήφθηκε στην κενή οργανική θέση Παιδίατρου Κόνιτσας ή Παιδιάτρος Χαλούλο Σταυρούλα μόνιμος κάτοικος Κόνιτσας.

Προτείνει 1) Παράταση της τρίμηνης απόσπασης της παραπάνω Παιδίατρου στην Κόνιτσα, 2) παράταση της απόφασης της επιτροπής κρίσεως καί κάλυψη της θέσεως από την εν λόγω παιδίατρο.

Το δημοτικό συμβούλιο πού εκφράζει καί την ομόφωνη θέληση των κατοίκων της Κόνιτσας προειδοποιεί ότι αν δεν ικανοποιηθεί το αίτημά του εντός 5ήνθημέρου θα προβεί σε κινητοποιήσεις».

ΜΝΗΜΟΣΥΝΑ

Τελούμε την Κυριακή 4 Ιουνίου 1989 στον Ιερό Ναό του Αγίου Νικολάου Κοπανών Τεσσαρακονθήμερο Μνημόσυνο υπέρ αναπαύσεως της ψυχής της λατρευτού μας Αδελφής καί Θείας

ΒΑΣΙΛΕΙΑΣ ΖΩΤΟΥ

Νοσοκόμας

Ιωάννινα 1η Ιουνίου 1989

ΤΑ ΑΔΕΛΦΙΑ: Αθανάσιος καί Μαγδαληνή Ζώτου

ΤΑ ΑΝΗΨΙΑ: Τριανταφύλος καί Ευστάθιος

ΟΙ ΛΟΙΠΟΙ ΣΥΓΓΕΝΕΙΣ

Συλλυπητήρια θα δεχθουμε στην αίθουσα της εκκλησίας

Γραφείον Τελετών καί Μνημοσυνων Μιχ. Παπαδοπούλου καί Γ. Σαούγκου Γοργούλη 6 & Ελευθ. Βενιζέλου 85α Τηλ. 27.134.36.743

Τελουμε την Κυριακη 4 Ιουνιου 1989 στον Ιερό Ναό της Υπαπαντής Βασιλικού Πωγωνίου Τεσσαρακονθήμερο Μνημόσυνο υπέρ αναπαύσεως της ψυχής της λατρευτής μας Συζύγου, Μητέρας, Θυγατέρας, Αδελφής, Γιαγιας καί Θείας.

ΒΑΣΙΛΙΚΗΣ Π. ΣΤΡΑΤΣΙΑΝΗ

ΑΠΟ ΤΟ ΒΑΣΙΛΙΚΟ ΠΩΓΩΝΙΟΥ

Ιωαννινα 1η Ιουνιου 1989

Ο ΣΥΖΥΓΟΣ: Παναγιωτης. ΤΑ ΠΑΙΔΙΑ: Μιχάλης, Ευμορφια καί Ολγα Στρατσιανη. Η ΜΗΤΕΡΑ: Ευανθία Διαμαντη. ΤΑ ΑΔΕΛΦΙΑ: Δημητρούλα καί Λάζαρος Οικονομου, Γεωργιος καί Αρστεα Διαμαντη, Ελισαβετ καί Σταυρος Σπύρος. ΟΙ ΕΓΓΟΝΟΙ: Παναγιωτης, Λεωνίδας. ΟΙ ΑΝΗΨΙΟΙ ΟΙ ΛΟΙΠΟΙ ΣΥΓΓΕΝΕΙΣ.

Γραφείο Τελετων καί μνημοσύνων Αποστολου Κατραχουρα Ρήγα Φεραίου 4 τη. 28836, 38146, 20836.

Τελούμε την Κυριακή 4 Ιουνίου 1989 στον Ιερό Ναό της Αγίας Παρασκευής Χουλιαροδών Ιωαννίνων Τεσσαρακονθήμερο Μνημόσυνο υπέρ αναπαύσεως της ψυχής της λατρευτής μας Μητέρας, Αδελφής, Γιαγιάς καί Θείας

ΕΛΕΝΗΣ Γ. ΜΠΕΝΕΚΟΥ

Ιωάννινα 1η Ιουνίου 1989

ΤΑ ΠΑΙΔΙΑ: Γρηγόριος καί Αθηνά, Θεόδωρος καί Βούλα Μπενέκου. ΤΑ ΑΔΕΛΦΙΑ ΟΙ ΕΓΓΟΝΟΙ ΟΙ ΑΝΗΨΙΟΙ ΟΙ ΛΟΙΠΟΙ ΣΥΓΓΕΝΕΙΣ.

Αναχώρηση με λεωφορείο ώρα 8 π.μ. από Τζιμή Καλούτσιανής.

Γραφείο Τελετών καί Μνημοσύνων Σπύρου Σουκοβέλου οδός ΚΑ Φεβρουαρίου 68 τηλ. 20840—72754

ΑΘΛΗΤΙΚΟΣ Ηπειρωτικός Αγών

Μ' επιτυχία έγιναν οι αγώνες στίβου

Με επιτυχία έγιναν στην πόλη μας το περασμένο Σάββατο οι διασυλλογικοί αγώνες στο χώρο της Ηπείρου, των κατηγοριών Παμπαίδων καί Παγκοραισίδων.

Οι τρείς πρώτοι νικητές από κάθε αγώνισμα είναι:

Α ΚΑΤΗΓΟΡΙΑ

Στην Α Κατηγορία με παιδιά ηλικίας 14 καί 15 χρόνων σημειώθηκαν τα εξής αποτελέσματα

ΑΓΟΡΙΑ

ΣΦΑΙΡΑ

1) Νάκος Ηλ. ΓΕΙ.
2) Σόφης Κωσ. Α.Ο Πρέβεζας
3) Καραβίδας Γρηγ. Α.Ο.Πρέβεζας.

01.000 ΜΕΤΡΑ

1) Λάμπρος Χρ. ΓΕΙ
2) Νταλίπης Μαρ. Α.Ο. Πρέβεζας
3) Γιώγος Ηλ. Σούλι

ΔΑΚΟΝΤΙΟ

1) Ταγγυλίδης Ιωάννης Αστέρα Πρέβεζας
2) Τζώκος Ευαγγ. Αστ. Πρέβεζας
3) Τζόβας Μιχ. Α.Ο. Πρέβεζας

ΜΗΚΟΣ

1) Σιαλιαρης Κωσ. Αστ. Πρέβεζας
2) Βασάκος Παύλος ΕΚΑ Δωδώνη
3) Καταγκιοφτης Γρηγ. ΑΓΣΙ

80 ΜΕΤΡΑ

1) Βρανος Θεοχ. ΕΚΑ Δωδώνη
2) Σταύρου Γεωγ. ΑΓΣΙ
3) Τσελίγγας Γεωρ. ΑΓΣΙ.

150 ΜΕΤΡΑ

1) Γιάννος Κωνσ. ΑΓΟ Φιλιππιάδας
2) Τσιανος Ευαγγ. Αστερ. Πρέβεζας
3) Βρανος Δημ. ΑΓΣΙ

ΥΨΟΣ

1) Τεφος Δημ. Αστ. Πρέβεζας
2) Νάσης Αν. Αναγέννηση
3) Τζουμάκας Ιωαν. Αναγέννηση

ΤΕΤΡΑΘΛΟ

1) Κυρίτσης Κων. ΕΚΑ Δωδώνη
2) Καλλάκης Ευαγγ. Σούλι
3) Αυγήτας Χρ. ΑΓΣΙ

4Χ80 ΣΚΥΤΑΛΟΔΡΟΜΙΑ

1) ΑΓΣΙ, 2) Α.Ο. Πρέβεζας, 3) ΕΚΑ Δωδώνη

ΚΟΡΙΤΣΙΑ

ΣΦΑΙΡΑ

1) Τάτση Χριστίνα ΑΓΣΙ
2) Χάικα Χριστίνα Α.Ο. Πρέβεζας
3) Καζατζίδου Σεβαστή Αστερ. Πρέβεζας

1.000 ΜΕΤΡΑ

1) Μπαρατσα Ιωαννα ΑΓΣΙ
2) Θάνου Ρίζα ΕΚΑ Δωδώνη
3) Τσίλη Λουίζα Σούλι

ΑΚΟΝΤΙΟ

1) Σκαριώτη Αικατερίνη ΑΓΣΙ.

ΜΗΚΟΣ

1) Μπάρκα ευαγγελία ΑΓΟΦ
2) Βαγγέλη Μαρία Α.Ο. Πρέβεζας
3) Μαρα Νατασία Α.Ο. Πρέβεζας

80 ΜΕΤΡΑ

1) Λαδιά Χριστίνα Α.Ο. Πρέβεζας
2) Κορδούλη Ναυσικά ΕΚΑ Δωδώνη
3) Μπασιούλη Ιωάννα Α.Ο. Πρέβεζα.

150 ΜΕΤΡΑ

1) Ντάκη Αγγελική ΕΚΑ Δωδώνη
2) Καλαμπόκα Βασιλική ΑΓΣΙ
3) Νικολοπούλου Βασιλική Αστέρα Πρέβεζας

ΥΨΟΣ

1) Κολοκυθα Ευσταθία Α.Ο. Πρέβεζας

ΤΕΤΡΑΘΛΟ

1) Κυριάκη Βασιλική Σούλι
2) Πέππα Αναστασία Αστέρα Πρέβεζα
3) Παληχώρη Γεωργία Αναγέννηση Άρτης

4Χ80 ΣΚΥΤΑΛΟΔΡΟΜΙΑ

1) ΕΚΑ Δωδώνη
2) Α.Ο. Πρέβεζας
3) ΑΓΣΙ.

Β ΚΑΤΗΓΟΡΙΑ

Στην Β Κατηγορία με παιδιά ηλικίας 14—15 ετών σημειώθηκαν τα εξής αποτελέσματα

ΑΓΟΡΙΑ

50 ΜΕΤΡΑ

1) Δημολίτσας Παν. Α.Ο. Πρέβεζας
2) Τσαμπαλάς Ιωαν. ΑΓΣΙ
3) Γεωργούλας Γεωργ. ΑΓΣΙ

ΜΗΚΟΣ

1) Παππάς Μιχ. Αστ. Πρέβεζας
2) Τασιούλας Βασ. ΑΓΣΙ
3) Μπάλλας Α.Ο. Πρέβεζας

ΜΠΑΛΑΚΙ (80 γραμ.)

1) Μπούρας Βασίλειος ΕΚΑ Δωδώνη
2) Χάιδος Θωμάς ΓΕΙ
3) Ματζούκης Σωτήριος Πρωτέας Ηγουμενίτσας

150 ΜΕΤΡΑ

1) Μίζης Γεωργ. ΑΓΣΙ
2) Τζαβάρας Ευαγ. Αστ. Πρέβεζας
3) Τσίτσιος Αλ. Σούλι

ΣΟΥΛΙ

1) Βασιλείου Χρ. ΑΓΣΙ
2) Γιωμας Χρ. ΓΕΙ
3) Σακαρέλης Θεοχ. Σούλι

ΤΡΙΑΘΛΟΣ

1) Αποστολίδη ΕΚΑ Δωδώνη
2) Χαλκιάς Αστ. Πρέβεζας
3) Τσιόλκας Αστερ. Πρέβεζας

ΣΚΥΤΑΛΟΔΡΟΜΙΑ 4Χ50 μ.

1) ΑΓΣΙ
2) ΕΚΑ Δωδώνη
3) Α.Ο. Πρέβεζας

ΚΟΡΙΤΣΙΑ

50 ΜΕΤΡΑ

1) Τσέλα Ειρήνη ΓΕΙ
2) Μπούτικου Τερ. Αστ. Πρέβεζας
3) Τσίλη Δημ. Σούλι

ΜΗΚΟΣ

1) Χριστάκη Χριστ. ΑΓΟ Φιλιππιάδας
2) Λέτσου Ρούλα ΑΓΣΙ
3) Καραβασίλη Ρίτα Αναγέννηση Αρτας

ΜΠΑΛΑΚΙ (80 γραμμ.)

1) Σταλούλη Ειρήνη ΕΚΑ Δωδώνη
2) Τσακανια Μαρία Αστ. Πρέβεζας
3) Γκόγκου Χρυσαυγή Σούλι

150 ΜΕΤΡΑ

1) Λάλου Βάνια ΕΚΑ Δωδώνη
2) Ξυνόγαλου Τόνια ΑΓΣΙ
3) Σολδάτου Ρούλα Αστ. Πρέβεζας

ΥΨΟΣ

1) Ντάλλα Ειρ. ΑΓΟ Φιλιππιάδας
2) Τρομπούκη Ανασ. Αστ. Πρέβεζας
3) Τέφα Ευαγ. Αστ. Πρέβεζας

1.000 ΜΕΤΡΑ

1) Τσικνιά Βιθή ΑΓΣΙ
2) Τζίμα Δανάη Αστ. Πρέβεζας
3) Βερίκιου Μαρ. Α.Ο. Πρέβεζας

Οι αγώνες έγιναν με ευθύνη καί οργάνωση της Γ.Ε. ΣΕΓΑΣ Ηπείρου.

Συνεδριαζε μεχρι αργα χθες τη νυχτα η διοικηση της ΕΠΟ, για το θεμα των αγωνων μπαραζ.
Λογω της πολυπλοκοτητας που υπαρχει, απεφυγε να ορισει χθες τα γηπεδα, τις ημερομηνιες και να κανει την κληρωση των πεντε αγωνιστικων. Οι διαδικασιες αυτες μετατεθηκαν για την ερχομενη Δευτερα.

Κέντρον Φωτισμού Ιωαννίνων ΚΑΡΑΜΠΙΝΑΣ

Φωτιστικά προβολείς
πορτατίφ Γραφείου
Ηλεκτρολογικό υλικό
Βιομηχανικό υλικό
Τηλεφωνικό υλικό
Λαμπτήρες όλων των τύπων
Εξοπλισμοί καταστημάτων
Εξοπλισμοί Ξενοδοχείων
Είμαστε ειδικοί γιατί γνωρίζουμε καλά το υλικό που πουλάμε

Πώληση χονδρική - λιανική
Τεχνική Κάλυψη
ΠΑΥΛΟΣ Χ. ΚΑΡΑΜΠΙΝΑΣ
Μπότσαρη 4 τηλ. 27.370 - 29.468

Άρχισε να λειτουργεί η νέα και μοναδική στο είδος της μονάδα επιπλωμένων διαμερισμάτων Γ τάξης

«JANNENA HOYSE»

Σεισμοπλήκτων 152
Τηλ. 20.762
01/3215735

Μοντέρνα - άνετα
πολυτελή - ήσυχα
λειτουργικά και οικονομικά δωμάτια
Με πλήρη εξοπλισμό

Ηπειρωτικός Αγών
ΚΑΘΗΜΕΡΙΝΗ ΕΦΗΜΕΡΙΔΑ ΤΗΣ ΗΠΕΙΡΟΥ
ΙΔΙΟΚΤΗΣΙΑ—ΕΚΔΟΣΗ: Λουκία Ελευθ. Τζάλλα
ΚΛΗΡΟΝΟΜΟΙ: ΕΛΕΥ. ΤΖΑΛΛΑ
ΔΙΕΥΘΥΝΤΗΣ: Γεώργιος Κυρουσης
ΓΡΑΦΕΙΑ: Γιάννινα οδος Θπλ. Πουτέτση αριθ. 17α
ΤΗΛ.: 26.300 & 25.771
ΤΕΧΝΙΚΕΣ ΕΓΚΑΤΑΣΤΑΣΕΙΣ: Ελεούσα τηλ. 61.455, 61.584 61.629

ΣΥΣΚΕΨΗ ΣΤΟ ΣΙΣΤΡΟΥΝΙ ΓΙΑ ΤΟ ΝΕΟ ΓΥΜΝΑΣΙΟ

Χθές το πρωί, πραγματοποιήθηκε στο Σιστρούνι σύσκεψη—συζήτηση με θέμα την εξεύρεση μιάς ομόφωνα, κατά το δυνατόν, αποδεκτής θέσης γιά την ανέγερση Γυμνασίου στην περιοχή Δυτικής Λάκκας Σουλίου.

Τη σύσκεψη διοργάνωσε η ΤΕΔΚ και παραβρέθηκαν από την Κοινότητα Αλεποχωρίου Μπότσαρη ο πρόεδρος κ. Τούσης Λάζαρος και κοινοτικοί σύμβουλοι, από την Κοινότητα Άρδοσης ο πρόεδρος κ. Αυτέλλης Παναγιώτης και κάτοικοι τού χωριού, από την κοινότητα Μπεστιάς ο πρόεδρος κ. Ζιώγας Πύρρος, από την Κοινότητα Ρωμανού ο πρόεδρος κ. Φαρμάκης Σωτήριος και κοινοτικοί σύμβουλοι, από την κοινότητα Παλαιοχωρίου Μπότσαρη ο πρόεδρος κ. Τσούπης Ευάγγελος και κοινοτικοί σύμβουλοι, από την Κοινότητα Σιστρουνίου ο πρόεδρος κ. Στράτης Κωνσταντίνος, κοινοτικοί σύμβουλοι και κάτοικοι τού χωριού.

Παραβρέθηκαν, επίσης, ο Νομαρχιακός Σύμβουλος κ. Παναγιώτης Τζούμας και ο πρόεδρος της ΤΕΔΚ κ. Παναγιώτης Γερογιάννης.

Παρά τους ενδοιασμούς ορισμένων γιά το άκαιρο της χρονικής επιλογής, έγινε πολύωρη εποικοδομητική, χρήσιμη συζήτηση. Τονίστηκε ιδιαίτερα το πρόβλημα των σαράντα μαθητών, οι οποίοι σήμερα ταλαιπωρούνται καθημερινά, προκειμένου να μεταβούν στα Γυμνάσια Δερβιζιάνων και Θεσπρωτικού γιά να παρακολουθήσουν τα μαθήματά τους.

Κατά τη διάρκεια της συζήτησης έγινε κατανοητό ότι η διαμάχη των δύο κεφαλοχωρίων της περιοχής (Ρωμανού—Σιστρουνίου) δεν πρέπει σε καμμία περίπτωση να γίνει αιτία καθυστέρησης γιά τη λήψη απόφασης σχετικά με τη θέση τού Γυμνασίου και φάνηκε ότι υπάρχει πιθανότητα εξεύρεσης κοινά αποδεκτής λύσης.

Τονίστηκε, επίσης, ότι τα μεγάλα έργα υποδομής πού θα γίνουν στη συγκεκριμένη Γεωγραφική Ενότητα δεν πρέπει να γίνουν μόνο σε μία κοινότητα, αλλά θα πρέπει να έχουν σαν στόχο την ισομερή ανάπτυξη της περιοχής. Στο πλαίσιο αυτό προτάθηκε από την πλειοψηφία των προέδρων και υιοθετήθηκε η άποψη ότι θα πρέπει η Κοινότητα πού θα έχει την έδρα του το Γυμνάσιο να μη διεκδικήσει την έδρα τού μελλοντικού νέου Δήμου.

Αποφασίστηκε, τέλος, στη συνέχεια να συγκληθούν λαϊκές συνελεύσεις και να παρθούν αποφάσεις Κοινοτικών Συμβουλίων γιά τα παραπάνω θέματα και να επαναληφθεί η σύσκεψη σε ένα μήνα από σήμερα, με πρωτοβουλία της ΤΕΔΚ, στην Κοινότητα Ρωμανού.

Έσπασαν περίπτερα και ταμπλώ του ΠΑΣΟΚ

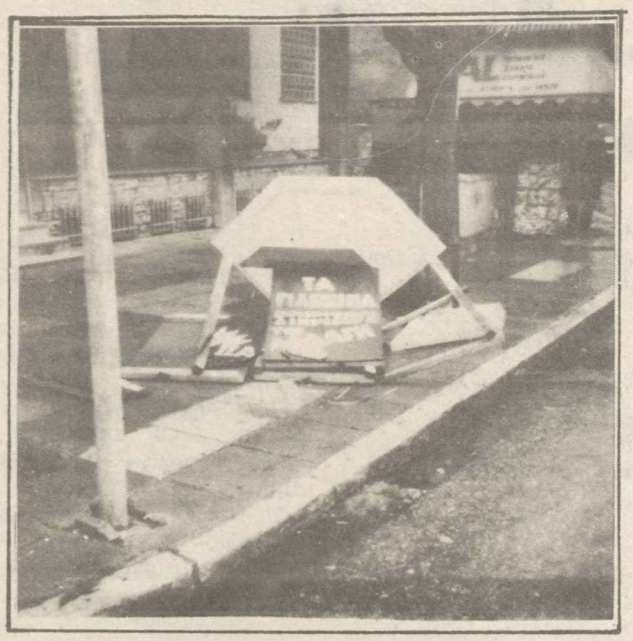

Από το Γραφείο Τύπου της Νομαρχιακής Επιτροπής Εκλογικού Αγώνα τού ΠΑΣΟΚ εκδόθηκε η παρακάτω ανακοίνωση:

«Γνωστοί τραμπούκοι της ΟΝΝΕΔ έδρασαν χθές βράδυ (ξημερώματα της Πέμπτης) και κατέστρεψαν «το περίπτερο» τού ΠΑΣΟΚ πού βρίσκεται τοποθετημένο μπροστά στην Αγροτική Τράπεζα.

Απέδειξαν με αυτό τον τρόπο έμπρακτα πως αντιλαμαβάνονται την ελεύθερη διακίνηση των ιδεών και την εθνική συμφιλίωση.

«Η δεξιά δεν ξεχνά τι σημαίνει δεξιά».

Οι υπεύθυνοι των τραμπουκισμών 7 άτομα και μεταξύ τους επιλεκτα μέλη της ΟΝΝΕΔ όπως ο Μπίλλης Ευάγγελος θα κληθούν να δώσουν λόγο στη δικαιοσύνη. Μεταξύ τους και γνωστός ακροδεξιός μικροπωλητής κασσετών.

Προς το παρόν τους παραδίδομε μαζί με το κόμμα τους στην περιφρόνηση του γιαννιώτικου λαού.

Οι τραμπουκισμοί όμως δεν σταμάτησαν εκεί. Χθες καθ' όλην την διάρκεια της ημέρας οι αυτόπτες μάρτυρες δέχονταν απειλητικά τηλεφωνήματα.

Η Ν.Δ. αν και αρνείται ανάμιξη στελεχών της στις όλες ενέργειες, εν τούτοις δεν αποδοκιμάζει δημόσια τις ενέργειες με ανακοίνωσή της»

ΓΡΑΦΕΙΟ ΤΥΠΟΥ ΠΑΣΟΚ

Συνέντευξη Ν. ΠΑΣΟΚ για πρόγραμμα τρίτης τετραετίας

ΑΘΗΝΑΙ 1—Το πρόγραμμα της νέας τετραετίας τού ΠΑΣΟΚ, γιά τη νεολαία, παρουσιάσε σήμερα σε συνέντευξη Τύπου, ο γραμματέας της νεολαίας ΠΑΣΟΚ καί μέλος της Κ.Ε. Φώτης Χατζημιχάλης. Ο κ. Χατζημιχάλης, είπε ότι το πρόγραμμα, στηρίζεται σε ένα πλούσιο καί χειροπιαστό έργο καί δεν αποτελεί άρθροισμα προεκλογικών υποσχέσεων αλλά ούτε ευχολόγιο χωρίς προοπτική.

Ο κ. Χατζημιχάλης είπε ότι με το πρόγραμμα τού ΠΑΣΟΚ γιά τη νέα γενιά κατοχυρώνονται καί διευρύνονται τα δικαιώματα των νέων γιά τη συμμετοχή (ψήφιση καταστατικό χάρτη δικαιωμάτων της Νέας Γενιάς, ίδρυση Εθνικού Συμβουλίου νεολαία κλπ.), γιά την απασχόληση (διαφάνεια καί (αδιάβλητο σύστημα προσλήψεων, επιδότηση εργασίας, αναπτυξιακά προγράμματα κλπ.), γιά τη δημιουργία καί τη ζωή (Κέντρα Νεότητας, Αθλητισμός, στεγαστική πολιτική, κάρτα νέων κλπ. γιά την ανθρώπινη στρατιωτική θητεία (μείωση της θητείας στούς 18 μήνες, τροποποίηση στρατιωτικού κανονισμού κλπ.). Στη συνέντευξη παρουσιάσθηκε επίσης η εκλογική κίνηση της Ν. ΠΑΣΟΚ από τούς αναπληρωτές γραμματείς της Δημήτρη Καρύδη καί Βασίλη Τόγια.

ΚΚΕ ΕΣΩΤΕΡΙΚΟΥ—ΑΝΑΝΕΩΤΙΚΗ ΑΡΙΣΤΕΡΑ

Πολιτική συγκέντρωση με ομιλητή τον

Γιάννη Μπανιά

Γραμματέα της Κ.Ε.

Κεντρική πλατεία Ιωαννίνων

ΣΗΜΕΡΑ 8.30 μ.μ.

Έκλεψαν πρατήριο αλλά πιάστηκαν...

Χθές το πρωί, 3 τσιγγάνοι πού επέβαιναν σε δύο αυτοκίνητα φορτηγά, με την μέθοδο της απασχόλησης πήραν από ταμείο τού πρατηρίου υγρών καυσίμων τού Χριστόδουλου Νικολαΐδη τού Βασιλείου 42 χρονών στην Ασφάκα 300.000 δραχ. καί εξαφανίστηκαν.

Το μεσημέρι εντοπίστηκαν στην Άρτα καί συνελήφθησαν. Πρόκειται γιά τους Σπύρο Αργυρόπουλο 25 χρονών, Θεόδωρο Καμπούρη 19 χρονών καί τον ανήλικο Κ.Γ. τού Μ. 16 χρονών, όλοι από τις Σέρρες. Σήμερα θα σταλούν στον Εισαγγελέα.

Τον τραυμάτισε βαρειά

Χθές στις 8 το πρωί στό 46ο χλμ. τού εθνικού δρόμου Ιωαννίνων—Άρτας, Ι.Χ. φορτηγό πού οδηγούσε ο Μπαλάφας Δημήτριος τού Αντρέα, 26 χρονών, από τη Φιλιππιάδα, ηλεκτρολόγος αυτοκινήτων παρέσυρε καί τραυμάτισε βαριά τον Γεωργογιάννη Λάμπρο τού Ιωάννη, 77 χρονών, από το χωριό Γοργόμυλος της Πρέβεζας, συνταξιούχο, ΟΓΑ.

Ο τραυματίας μεταφέρθηκε στο νοσοκομείο Ιωαννίνων, ενώ προνάκριση κάνει το Αστυνομικό Τμήμα Φιλιππιάδας.

ΟΙ ΥΠΟΨΗΦΙΟΙ ΒΟΥΛΕΥΤΕΣ ΤΟΥ ΠΑΣΟΚ ΣΤΑ ΧΩΡΙΑ

Η Ν.Ε. Ιωαννίνων τού ΠΑΣΟΚ ανακοίνωσε ότι το πρόγραμμα περιοδειών των υποψηφίων βουλευτών τού Κινήματος στο Νομό μας, γιά σήμερα Παρασκευή είναι το παρακάτω:

Αγία Μαρίνα 6.30, Καστανή 7.30, Χαραυγή 8.30 Κ. Σιάκαρης

Λάβδανη 9.30, Στρατίνιστα 7.30, Κεράσοβο 8.30 Λ. Γκλίναβος

Δελβινάκι 9.30 Λ. Γκλίναβος—Κ. Σιάκαρης

Πετσάλι 8.00 Β. Αργύρης

Λιγοψά 8.00 Θ. Λούλης

Πρωτόπαππα 9.30 Β. Αργύρης—Θ. Λούλης

Κόντσικα 8.00—Κοσμηρά 9.00 Γ. Μωραΐτης.

ΦΛΩΡΑΚΗΣ—ΜΠΑΝΙΑΣ ΧΘΕΣ ΣΤΑ ΓΙΑΝΝΙΝΑ

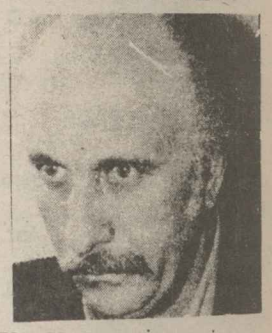

Τριήμερη περιοδεία στην Ήπειρο άρχισε από χθές ο Γ.Γ. τού ΚΚΕ ΕΣ. Α—Α. Γιάννης Μπανιάς πού έφθασε αεροπορικώς στα Γιάννινα μαζύ με τον πρόεδρο τού Συνασπισμού Χαρίλαο Φλωράκη (στό ίδιο αεροπλάνο).

Ο κ. Μπανιάς χθές μίλησε σε συγκέντρωση τού κόμματός του στην Άρτα καί σήμερα θα μιλήσει σε ανοικτή συγκέντρωση στην κεντρική πλατεία στα Γιάννινα. Ο κ. Μπανιάς θα επιστρέψει στην Αθήνα τό Σάββατο.

Στο μεταξύ χθές ο πρόεδρος τού Συνασπισμού Χαρίλαος Φλωράκης επισκέφθηκε εκλογικά κέντρα στα Γιάννινα καί το βράδυ μίλησε σε συγκέντρωση στην Καλούτσιανη.

ΤΟ ΠΑΣΟΚ ΚΑΤΑΓΓΕΛΕΙ

Η Ν.Ε. ΠΑΣΟΚ καταγγελει στο Γιαννιωτικο λαο την προσπαθεια στιλωσης της προσωπικοτητας του υποψηφιου βουλευτη του ΠΑΣΟΚ Β. Αργυρη απο ασυνειδητους εμπνευστες λασπολογιας και συκοφαντιας που επιμενουν να εμποδιζουν τη διεξαγωγη αυτης της εκλογικης αναμετρησης με βαση τον πολιτικο διαλογο.

Οι ασυνειδητοι ψευδολογοι περιφερομενοι σε χωρια του Νομου μας προσπαθουν να πεισουν ανυποπτους ψηφοφορους οτι ο προεδρος της Ε.Γ.Σ.Ι. Βαγγελης Αργυρης ελαβε προσωπικο δανειο 427 εκατ. δραχ. απο το υπουργειο Εθνικης Οικονομιας.

Η προσπαθεια αυτη αποτελει οικτρη παραποιηση της πραγματικοτητας. Ο Β. Αργυρης ως προεδρος της Ε.Γ.Σ.Ι., υπεγραψε προταση χρηματοδοτησης για επενδυσεις της Ενωσης και οχι προσωπικες υψους 427 εκατομμυριων. Η αιτηση κατατεθηκε στο υπουργειο Εθνικης Οικονομιας με αριθμο πρωτοκολλου 1765/25—9—87 συνοδευομενη απο αναλυτικο προυπολογισμο και αιτολογηση της προτασης.

ΚΑΤΑΓΓΕΛΙΑ

Η Τ.Ο. Σεισμοπλήκτων τού ΠΑΣΟΚ, καταγγέλει την καταστροφή ταμπλώ τού Κινήματος από ΟΝΝΕΔίτες πού στην θέση του τοποθέτησαν ταμπλώ της Ν.Δ.

Επιστημονικό Διήμερο Αγγειολογικού περιεχομένου

Με την συμμετοχή διακεκριμένων καθηγητών από τον χώρο της Ιατρικής και θέματα Αγγειολογικού περιεχομένου διεξάγεται στην πόλη μας ένα διήμερο συνέδριο υπό την αιγίδα της Ελληνικής Αγγειολογικής Εταιρείας και των τοπικών φορέων. Το πρόγραμμα του συμποσίου που πρόκειται να το παρακολουθήσουν πολλοί γιατροί από όλη την Ήπειρο έχει ως εξής:

Παρασκευή 2 Ιουνίου 19.30 - 21.30 μ.μ.

Σάββατο 3 Ιουνίου 10.00 - 12.00 π.μ.

Χώρος διεξαγωγής συνεδρίου Αμφιθέατρο Νέου Νοσοκομείου.