ΗΠΕΙΡΩΤΙΚΟΣ ΑΓΩΝ

ΚΑΘΗΜΕΡΙΝΗ ΕΦΗΜΕΡΙΔΑ ΤΗΣ ΗΠΕΙΡΟΥ

ΙΔΡΥΤΗΣ: Ευδύμιος Τζάλλας
ΔΙΕΥΘΥΝΤΗΣ: Ελευθέριος Τζάλλας
(1960-1983)

ΤΕΤΑΡΤΗ
8
ΦΕΒΡΟΥΑΡΙΟΥ 1984
ΤΙΜΗ ΦΥΛΛΟΥ ΔΡΑΧ. 10
Ετος 57. ΑΡ. ΦΥΛΛΟΥ 15635

Γραφεία: Πουτέτση 17α
☎☎25-771, 26-300
Εγκαταστάσεις: Ελεούσα
☎☎61-455, 61-584

Στη δημοσιότητα το σχετικό πόρισμα

Η ΚΟΙΝΩΝΙΚΟΠΟΙΗΣΗ ΤΩΝ ΑΣΦΑΛΙΣΤΙΚΩΝ ΕΤΑΙΡΙΩΝ ΤΩΝ ΤΡΑΠΕΖΩΝ

Ποιός είναι ο ρόλος του φορέα

ΑΘΗΝΑΙ 7—Ο υπουργός Εθνικής Οικονομίας κ. Α. Γεωργιάδης έδωσε σήμερα στήν δημοσιότητα τό πόρισμα τής Γνωμοδοτικής Επιτροπής γιά τήν κοινωνικοποίηση τών ασφαλιστικών εταιριών τών Τραπεζών πού ελέγχονται ή ανήκουν στό κράτος.

Η Γνωμοδοτική Επιτροπή πρότεινε νά συσταθεί ενιαίος φορέας γιά νά ασκήσει ενιαία ασφαλιστική πολιτική, νά συμβάλει στήν εξυγίανση τής ασφαλιστικής αγοράς, καί νά καθιερώσει τήν διαφάνεια στήν διαχείρηση.

Αναλυτικότερα τό πόρισμα προβλέπει:

Α. ΡΟΛΟΣ ΤΟΥ ΦΟΡΕΑ

Η επιτροπή προτείνει στούς στόχους τού φορέα νά συμπεριληφθούν

1. Η άσκηση ενιαίας ασφαλιστικής πολιτικής μέ γνώμονα τήν μεγιστοποίηση τού συνολικού κοινωνικού όφελους.

2. Η εναρμόνιση τής πολιτικής τού τομέα ασφαλίσεων μέ τήν κυβερνητική οικονομική καί κοινωνική πολιτική καί τό γενικό πρόγραμμα ανάπτυξης τής χώρας.

3. Η συμβολή στήν αυτοδύναμη οικονομική ανάπτυξη τής χώρας.

4. Η παροχή υψηλής ποιότητας υπηρεσιών μέ τό μικρότερο δυνατό κόστος.

5. Η εισαγωγή νέων ασφαλιστικών καλύψεων ανάλογα μέ τίς μεταβαλλόμενες ανάγκες καί συνθήκες.

6. Η άσκηση ενιαίας αντασφαλιστικής πολιτικής.

7. Η άσκηση ενιαίας επενδυτικής πολιτικής.

8. Η αύξηση τής παραγωγής.

9. Η συμβολή στήν εξυγίανση τής ασφαλιστικής αγοράς.

10. Η διαφάνεια τής διαχείρισης.

11. Η αύξηση τής παραγωγικότητας.

12. Η βελτίωση τής θέσης τών εργαζομένων.

Β. ΔΟΜΗ ΤΟΥ ΦΟΡΕΑ

Η επιτροπή προτείνει γιά τό φορέα τή μορφή ΝΠΙΔ. Προτείνει ακόμα γιά ανώτατο διοικητικό όργανο ένα θεσμοθετημένο συμβούλιο κοινωνικού ελέγχου μέ σαφείς αρμοδιότητες, δεσμευτικές γιά τίς επί μέρους επιχειρήσεις. Η επιτροπή θεωρεί αναγκαία τήν δημιουργία ενός ενιαίου φορέα, χωρίς όμως νά προδικάζει τήν ακριβή ειδική μορφή του. Η πλήρης διερεύνηση τής επιθυμητής τελικής μορφής τού φορέα καί οι συγκεκριμένες συγχωνεύσεις ή καί εξειδικεύσεις τών επιχειρήσεων, πού θά οδηγήσουν στήν τελική μορφή, θά είναι ένα από τά μελήματα τού συμβουλίου κοινωνικού ελέγχου. Στήν συνολική αυτή διερεύνηση τού προβλήματος πρέπει νά συμπεριληφθεί καί η μελέτη τού αντασφαλιστικού προβλήματος τής χώρας. Τέλος, ακόμα καί ανεξάρτητα από τίς πιθανές συγχωνεύσεις καί εξειδικεύσεις τών ασφαλιστικών επιχειρήσεων, τό συμβούλιο κοινωνικού ελέγχου καί άλλα όργανα τού φορέα πρέπει νά δώσουν σημαντική προτεραιότητα στήν ενεργοποίηση τής πολιτικής, τών δραστηριοτήτων καί τής εσωτερικής λειτουργίας τών επί μέρους επιχειρήσεων.

Βορεοκορεάτικη αντιπροσωπεία στη πόλη μας

Τό περασμένο Σάββατο επισκέφθηκε τήν πόλη μας επίσημη αντιπροσωπεία τής Β. Κορέας, καλούμενη από τόν Ελληνοκορεατικό Σύνδεσμο Φιλίας παράρτημα τού οποίου υπάρχει καί στά Γιάννινα.

Σκοπός τής επίσκεψής τους ήταν η σύσφιξη, ανάπτυξη καί προώθηση τών σχέσεων φιλίας μέ τόν ελληνικό Λαό καί η ανταλλαγή απόψεων σέ πολιτιστικά θέματα.

Γιά τήν άρτια γνώση τής περιοχής η αντιπροσωπεία επισκέφθηκε διάφορα μέρη τού Νομού αρχαιολογικούς χώρους, ορεινές κοινότητες Μουσεία κλπ., ώστε νά είναι σέ θέση στά πλαίσια τών σχέσεων αμοιβαίας φιλίας νά πληροφορήσει τόν κορεατικό λαό γιά τίς κοινωνικοοικονομικές καί πολιτιστικές συνθήκες τής περιοχής μας.

Η αντιπροσωπεία πού έφυγε προχθές επισκέφθηκε επίσημα τόν Νομάρχη Ιωαννίνων κ. Μαρτίνη, τούς αντιδημάρχους καί πρόεδρο τού Δημοτικού Συμβουλίου μέ τούς οποίους αντάλλαξαν απόψεις γιά τήν καλύτερη προώθηση τών σχέσεων φιλίας μεταξύ τών δύο χωρών.

Επίσης, γιά τήν καλύτερη πληροφόρηση τού λαού τής πόλης μας γύρω από τήν κατάσταση τής Β. Κορέας προβλήθηκε απο τήν αντιπροσωπεία ταινία στό Γαλλικό Μορφωτικό Κέντρο τήν Κυριακή τό βράδυ, μέ θέμα: «Η Κορέα σήμερα».

Οι παραβρισκόμενοι παρακολούθησαν μέ ιδιαίτερο ενδιαφέρον τήν ταινία καί στή συνέχεια έγινε συζήτηση πάνω στά θέματα πού η ταινία πρόβαλε.

Η Δ.Ε. ΕΥΧΑΡΙΣΤΕΙ

Η Δ.Ε. τού παραρτήματος Γιαννίνων τού Ελληνοκορεατικού Συνδέσμου Φιλίας επιθυμεί νά εκφράσει τίς ευχαριστίες της πρός τή Διεύθυνση τού Γαλλικού Μορφωτικού Κέντρου κ.κ. Μαρία καί Μιχάλη Σντορινιό, πού δέχθηκαν νά διαθέσουν τήν μηχανή προβολής καθώς καί τήν αίθουσα διαλέξεων τού κέντρου γιά τήν προβολή τής ταινίας η «Κορέα Σήμερα», κατά τήν επίσκεψη τής Β. Κορεατικής αντιπροσωπείας.

Ο κ. Μαγκάκης για την εθελουσία έξοδο δικαστικών

ΑΘΗΝΑΙ 7—Ο υπουργός Δικαιοσύνης κ. Γ.Α. Μαγκάκης, αναφερόμενος στό θεσμό τής εθελουσίας εξόδου δικαστικών λειτουργών δήλωσε ότι μέ τίς αιτήσεις πού κατατέθηκαν καί έγιναν δεκτές, ο θεσμός τής εθελουσίας εξόδου απέδωσε. Καί πρόσθεσε:

— Έφυγαν οι δικαστές εκείνοι πού γιά τόν άλφα ή βήτα λόγο δέν μπορούσαν νά προσφέρουν, πλέον, τίς υπηρεσίες τους.

—Σύμφωνα μέ τό νόμο περί εθελουσίας εξόδου ο υπουργός Δικαιοσύνης ή ο Εισαγγελέας τού Αρείου Πάγου έχουν δικαίωμα νά ζητήσουν τήν απομάκρυνση 10, συνολικά, δικαστικών λειτουργών, δεδομένου ότι έχει ήδη εγκριθεί η έξοδος 40 (τό προβλεπόμενο από τό νόμο ανώτατο όριο είναι 50). Ακόμη δέν έχει, όμως, αρχίσει νά «τρέχει» η σχετική προθεσμία, διότι δέν έχουν κοινοποιηθεί, όπως δήλωσαν ο υπουργός καί Γεν. Γραμματέας τού υπουργείου Κ. Γ. Ασημακόπουλος, οι αποφάσεις τών αρμοδίων τμημάτων τού Αρείου Πάγου μέ τίς οποίες εγκρίθηκε η έξοδος τών 40. Η προθεσμία αυτή είναι ενός μηνός.

ΓΕΝΝΗΣΕ ΠΑΝΩ ΣΕ ΔΕΝΤΡΟ

ΜΑΠΟΥΤΟ 7—Μία γυναίκα γέννησε πάνω στό δένδρο, στό οποίο είχε καταφύγει γιά νά γλυτώσει από τήν πλημμύρα τού ποταμού Μαπούτο, η οποία προκλήθηκε από κύκλωμα πού έπληξε τήν περασμένη εβδομάδα τήν νότια Μοζαμβίκη.

Στό βρέφος έδωσαν τό όνομα τού άνδρα πού ήλθε νά τούς γλυτώσει μέ μία βάρκα, δύο μέρες μετά τόν τοκετό.

Όπως μετέδωσε ο ραδιοφωνικός σταθμός τού Μαπούτο, ο κυκλώνας προκάλεσε τό θάνατο 30 ανθρώπων.

ΤΟ ΤΡΕΝΟ ΕΙΧΕ ΓΟΥΝΕΣ

ΑΘΗΝΑΙ 7—Στό σιδηροδρομικό σταθμό Λαρίσης καί στό σασσί ενός βαγονιού, τής υπ' αριθ. 604 αμαξοστοιχίας τής γραμμής Ελλάδας—Βουλγαρίας—Τουρκίας, βρέθηκε από τόν μηχανοδηγό της ένα δέμα διαστάσεων 30Χ50 εκατοστών περιτυλιγμένο μέ πλαστική μαύρη σακκούλα. Κατά τήν έρευνα πού έγινε διαπιστώθηκε ότι τό δέμα περιείχε δέκα κομμάτια γούνας διαφόρων μεγεθών καί χρωμάτων αξίας 80.000 δραχ., καί ένα μικρό πομπό μέ 4 μπαταρίες φακού, πού δέν βρισκόταν σέ λειτουργία. Η τοπική αρχή χωροφυλακής διενεργεί ανακρίσεις.

Άμεση ανάγκη η λύση της αποπυρηνικοποίησης

ΑΘΗΝΑ, 7.- Την ανάγκη να παραμερισθούν οι οποιεσδήποτε διαφορές και να βρεθούν τρόποι, ώστε να μειωθεί η ένταση που διέπει τις σχέσεις Ανατολής καί Δύσης, υπογράμμισαν οι ομιλητές κατά την σημερινή δεύτερη ημέρα των εργασιών της συνδιάσκεψης για την αποπυρηνικοποίηση της Ευρώπης που οργανώνει η ΚΕΑΔΕΑ.

Επίσης, η δημιουργία αποπυρηνικοποιημένων ζώνων καί η ανάγκη μεγαλύτερης διαστηριοποίησης του παγκόσμιου φιλειρηνικού κινήματος, που θα δράση αναστάλτικά σε κάθε προσπάθεια κλιμάκωσης των εξοπλισμών, είναι τα θέματα στα οποία διαπιστώθηκε απόλυτη ταύτιση απόψεων απο τους ομιλητές.

Το γεγονός αυτό, ότι δηλαδή διαπιστώνεται ταύτιση απόψεων στα περισσότερα απο τα θέματα που έχουν τεθεί για συζήτηση (αποπυρηνικοποιημένες ζώνες, διάλογος μεταξύ των πυρηνικών δυνάμεων, ύφεσης) γέννα νέες ελπίδες ότι κάτι μπορεί να αλλάξει, και να υπάρξει μια νέα αντίστροφη πορεία με τελικό μακροπρόθεσμο στόχο, τον αφοπλισμό.

Η άποψη αυτή ενισχύεται και απο το γεγονός ότι ανάμεσα στους ομιλητές, που διατυπώνουν συμβιβαστικές καί θετικές προτάσεις, για την δημιουργία ενός διαφορετικού κλίματος στις σχέσεις των πυρηνικών δυνάμεων, συγκαταλέγονται και επίσημες προσωπικότητες απο την Ευρώπη τις ΗΠΑ και την ΕΣΣΔ.

Τα αίτια που προκάλεσαν την σημερινή κρίση ήταν το θέμα που συγκέντρωση το πρώτο ενδιαφέρον κατά την σημερινή συνεδρίαση. Διατυπώθηκαν απόψεις, υποβλήθηκαν προτάσεις καί γενικά πραγματοποιήθηκε ένας εποικοδομητικός διάλογος που κράτησε αμείωτο το ενδιαφέρον των συνέδρων και του κοινού μέχρι τη λήξη της συζήτησης.

Ειδικότερα:

Ο υπουργός Εργασίας Ευάγγελος Γιαννόπουλος αναφέρθηκε στη δύναμη των λαών να επηρεάζουν τις κυβερνήσεις τους για την επίτευξη της διεθνούς ύφεσης καιτου αφοπλισμού. Ο κ. Γιαννόπουλος είπε ότι ο ελληνικός λαός βρίσκεται στην πρωτοπορία του φιλειρηνικού κινήματος καί τόνισε ότι αν ήταν δυνατόν θα εφαρμοστεί στην πράξη η διακήρυξη του Ελσίνκι τότε δεν θα υπήαρχνα προθλήματα.

Οργκίζεται σήμερα ο Κάρολος Παπούλιας

ΑΘΗΝΑΙ 7—Παρουσία τού πρωθυπουργού κ. Ανδρέα Γ. Παπανδρέου θά γίνει σήμερα στίς 10.30 τό πρωΐ η ορκωμοσία τού κ. Κ. Παπούλια ως υπουργού αναπληρωτή Εξωτερικών, τού κ. Β. Κεδίκογλου ως υπουργού Εμπορίου καί τού κ. Γ. Μωραΐτη ως υπουργός αναπληρωτης Γεωργίας.

Εξ άλλου ο πρωθυπουργός θά δεχθεί στίς 11 τό πρωΐ στό μέγαρο Μαξίμου τόν κ. Σαχατί, επίτροπο τού Λαϊκού συνεδρίου γιά εξωτερικά θέματα τής Λιβύης καί γραμματέα τών σοσιαλιστικών καί προοδευτικών κομμάτων τής Μεσογείου.

Στίς 11.30 ο πρωθυπουργός θά συναντηθεί μέ τόν κ. Πετερ Γιάννος πρώην υπουργός Εξωτερικών τής Ουγγαρίας καί νύν αντιπρόεδρο τής ουγγρικής βουλής.

ΒΥΘΙΣΤΗΚΕ ΠΛΟΙΟ

ΕΜΝΤΕΝ 7— Τό υπό παναμέζικη σημαία φορτηγό πλοίο «Μιντάϊτ Σάν» βυθίστηκε σήμερα στ' ανοιχτά τών δυτικών ακτών τής Γαλλίας,λόγω μεγάλης θαλασσοταραχής αφού τό 19μελές πλήρωμά του εγκατέλειψε τό σκάφος, ανέφεραν λιμενικές αρχές τής Βρετάνης.

Τό πλοίο, χωρητικότητας 2,5 χιλιάδων τόννων, εξέπεμψε σήμα κινδύνου στίς 6.15 (ώρα Ελλάδας), όταν πλημμύρισε ένα αμπάρι του καί ενώ έπλεε 8 μίλια βορειο—δυτικά τής νήσου Ουέσα,. Στήν περιοχή επικρατούσε μεγάλη θαλασσοταραχή καί έπνεαν σφοδροί άνεμοι, γεγονός πού δυσχαίρανε τό έργο τών ναυαγοσωστικών.

Στόν τόπο τού ναυαγίου κατέφθασαν πλοία, πού έπλεαν στήν περιοχή καθώς καί ελικόπτερα. Οκτώ μέλη τού πληρώματος νινίγηκαν, ενώ τά υπόλοιπα 11 διασώθηκαν από ελικόπτερο τού γαλλικού ναυτικού.

ΤΟ ΝΟΜΟΣΧΕΔΙΟ ΠΕΡΙ ΤΥΠΟΥ .

ΑΘΗΝΑΙ—Ο υπουργός Δικαιοσύνης κ. Γ.Α. Μαγκάκης, αναφερόμενος στό καταρτιζόμενο νομοσχέδιο περί Τύπου, δήλωσε ότι τό σχέδιο πού υπάρχει θά εμπλουτισθεί καί μέ άλλες διατάξεις από τό υπουργείο Προεδρίας καί μετά θά κατατεθεί στή Βουλή. Πρόσθεσε, πάντως ότι η επεξεργασία τών διατάξεων τού νομοσχεδίου συνεχίζεται, σέ διάλογο μέ τούς ενδιαφερόμενους φορείς καί μέ στόχο τής κυβερνήσεως τήν φιλελευθεροποίηση καί όχι τήν φίμωση τού Τύπου.

ΕΠΙΔΟΘΗΚΕ ΣΤΙΣ ΗΠΑ Η ΕΛΛΗΝΙΚΗ ΚΑΤΑΓΓΕΛΙΑ

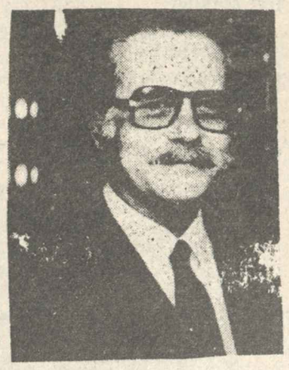

ΑΘΗΝΑΙ 7—Επιδόθηκε σήμερα στήν αμερικανική πρεσβεία στήν Αθήνα η ελληνική καταγγελία τής συμφωνίας πολιτικής αεροπορίας με τίς ΗΠΑ. Μέ τό έγγραφο τής κατταγελίας πού υπογράφει ο υπουργός Εξωτερικών κ. Γιάννης Χαραλαμπόπουλος προτείνεται συνάντηση αντιπροσωπειών τών δύο μερών γιά νέες διαπραγαμτεύσεις σέ χρόνο καί τόπο πού θά συμφωνηθεί προσεχώς.

Σχετικές ανακοινώσεις έκανε σήμερα ο κυβερνητικός εκπρόσωπος κ. Δημήτρης Μαρούδας διευκρινίζοντας ότι τό θέμα αφορά τήν ελληνική υπηρεσία πολιτικής αεροπορίας καί τήν αντίστοιχη αμερικανική υπηρεσία. Καί υπενθύμισε ότι η συμφωνία αφορά τά τακτικά δρομολόγια καί όχι τίς πτήσεις Τσάρτερς. Ο κυβερνητικός εκπρόσωπος απαντώντας κατόπιν σέ ερωτήσεις έδωσε τίς ακόλουθες πληροφορίες:

—Η συμφωνία πού καταγγέλθηκε δέν προέβλεπε κανένα περιορισμό γιά δρομολόγια αμερικανικών αεροπορικών εταιριών πρός τήν Αθήνα, ή πρός τήν Αθήνα μέ ενδιάμεσες σταθμεύσεις ή από τήν Αθήνα πρός τήν Μέση Ανατολή. Αντιθέτως η συμφωνία προέβλεπε ότι ένα από τά δύο συμβαλλόμενα μέρη μπορούσε νά ορίσει τίς αεροπορικές εταιρίες πού θά πραγματοποιούσαν δρομολόγια, ενώ ο αντισυμβαλλόμενες ήταν υποχρεωμένος νά τό αποδεχθεί καί νά χορηγήσει τίς αντίστοιχες άδειες χωρίς δικαίωμα νά αρνηθεί.

—Αν γίνονταν διαθουλεύσεις μεταξύ τών συμβαλλομένων καί άσχετα από τήν κατάπληξή τους, ο αντισυβαλλόμενος πάλι ήταν υποχρεωμένος νά χορηγήσει τίς αιτούμενες άδειες γιά δρομολόγια.

—Στό τελευταίο διάστημα υποβλήθηκε σωρεία αιτήσεων γιά νέα δρομολόγια ΗΠΑ—Ελλάδος από 4 αμερικανικές αεροπορικές εταιρίες τίς ακόλουθες: Τρανσκαριμπια, Τρανσαμέρικαν, Αίρ Νασιονάλ καί Παναμέρικαν.

Οι εταιρίες αυτές ζήτησαν νά καθιερώσουν τακτικά δρομολόγια. Καί η Ολυμπιακή Αεροπορία είναι φανερό ότι δέν θά μπορούσε νά ανταπεξέλθει σέ ένα τόσο ισχυρό ανταγωνισμό.

—Η ναύλωση αεροσκαφών Τσάρτερς δέν έχει καμμία σχέση μέ τήν καταγγελία τής συμφωνίας. Αεροσκάφη τής κατηγορίας αυτής θά συνεχίσουν κανονικά τά δρομολόγιά τους καί τό μόνο πού χρειάζεται είναι σχετική άδεια από τόν ΕΟΤ πού χορηγείται ανέτως.

Συγκόληση δακτύλων στο Νοσοκομείο Ιωαννίνων

Μια ακόμη συγκόληση δακτύλων έκανε προχθές η ομάδα της Ορθοπεδικής Κλινικής του Γενικού Κρατικού Νοσοκομείου.

Συγκεκριμένα η παραπάνω ομάδα συγκόλησε δάκτυλα του Σωτήρη Μαυρομάτη 54 χρονών απο την Άρτα. Μια χειρουργική επεμβαση που κράτησε αρκετές ώρες.

Σύμφωνα με τελευταίες πληροφορίες η θεαμάτική προσπάθεια της παραπάνω ομάδας άρχισε στις 3 προχθές το απόγευμα και τέλειωσε χθές το πρωΐ.

Σοβαρός τραυματισμός 3χρονου στην Ηγουμενίτσα

Σοβαρά τραυματίστηκε ο 3χρονος Ορέστης Κοτσιάς όταν παρασύρθηκε απο λεωφορείο.

Συγκεκριμένα στο 5ο χιλιόμετρο του εθνικού δρόμου Ηγουμενίτσας Ιωαννίνων στις 12.45 χθές το ΙΕ 3557 λεωφορείο με οδηγό τον Δημήτριο Ασημομύτη 38 χρονών κάτοικο Σελεύκειας παρέσυρε και τραυμάτισε τον Ορέστη Κοτσιά.

Ο τραυματισμένος μεταφέρθηκε στο Γενικό Κρατικό Νοσοκομείο Ιωαννίνων και λόγω της σοβαρότητας που παρουσίαζε η κατάσταση του μεταφέρθηκε στις 9 το βράδυ με στρατιωτικό αεροπλάνο στην Αθήνα.

Πρέπει να πούμε ότι ζητήσαμε απο το Νοσοκομείο στοιχεία για το που τραυματίστηκε το παιδί και πόσο σοβαρά αλλά αρνήθηκε να μας τα δώσει. Η συνομιλήτριά μας μάλιστα έκλεισε και το τηλέφωνο απότομα.

ΔΙΑΦΩΝΕΙ ΜΕ ΤΟΝ ΤΑΚΤΙΚΟ ΠΡΟΫΠΟΛΟΓΙΣΜΟ ΤΟΥ ΠΑΝ/ΜΙΟΥ

Σε ψήφισμα του το Δ.Σ. της Φιλοσοφικής Σχολής διαφωνεί με τον προϋπολογισμό που χορήγησε το υπουργείο Παιδείας για το Παν/μιο Γιαννίνων.

Το ψήφισμα αναφέρει το εξής:

«Το Δ.Σ. της Φιλοσοφικής Σχολής εκφράζει την αντίθεσή του για το ποσόν του τακτικού προϋπολογισμού που χορήγησε το υπουργείο Παιδείας για το Παν/μιο Γιαννίνων.

Συγκεκριμένα, ενώ ο περσινός τακτικός προϋπολογισμός μαζί με το αποθεματικό κεφάλαιο του Παν/μίου έφτασε το ποσό των 210 εκατ. και παρόλα αυτά η λειτουργία του Παν/μιου υπήρξε προβληματική, φέτος το υπουργείο επέστρεψε τον προτεινόμενο προϋπολογισμό της Συγκλήτου, που ήταν 300 εκατ. δραχμές. Αντί αυτού προτείνει να χορηγηθεί στο Παν/μιο το ποσό των 150 εκατ. Αν λάβουμε υπόψη μας τον πληθωρισμό που κυμαίνεται στο 20% και την αύξηση του αριθμού των φοιτητών που εισηχθηκαν αυτήν την ακαδημαϊκή χρονιά, ο προτεινόμενος προϋπολογισμός θεωρείται τουλάχιστον απαράδεκτος. Η πρόταση του υπουργείου έρχεται σε αντίθεση με τις διακηρύξεις του για αναβάθμιση της Α.Ε, επιχορήγηση των περιφερειακών Παν/μιών, αύξηση της απαιτητικότητας από τους διδάσκοντες και τους φοιτητές. Ούτε φυσικά το πρόβλημα λύνεται με την επιχορήγηση των ΑΕΙ απο την ιδιωτική πρωτοβουλία, όπως προτρέπει η κυβέρνηση. Απο την άλλη πλευρά η κυβέρνηση προχωρεί σε επιχορηγήσεις κέντρων και σχολών έξω απ τα Παν/μια και χρηματοδοτεί έρευνες του ΝΑΤΟ.

Ο ισχυρισμός της κυβέρνησης ότι δεν υπάρχουν χρήματα, ανατρέπεται απο το γεγονός ότι η καταλήστευση του εθνικού μας πλούτου απο τα μονοπώλια [illegible] υπολογίζεται ότι μονο το 10% της παρανομής φοροδιαφυγής αρκεί για το διπλασιασμό των δαπανών για την παιδεία. Οι δαπάνες για το ΝΑΤΟ αυξάνονται και η κυθέρνηση παζαρεύει την αγορά των 120 αεροπλάνων που στοιχίζουν ένα τρισεκ. 200 δισεκ. δρχ.

Γι αυτό

—Ζητούμε να ικανοποιηθεί το αίτημα της Συγκλήτου και να, σταλεί ο προϋπολογισμός των 300 εκατ. που έχει ζητηθεί

—Δηλώνουμε ότι δεν πρόκειται να δεχθούμε μείωση του προϋπολογισμού που θα έχει σαν αποτέλεσμα την παραπέρα υποβάθμιση των Σπουδών

Προτείνουμε

—Να ζητηθεί απο τη Σύγκλητο έκτακτη Γενική Συνέλευση του Παν/μίου για το θέμα αυτό

—Να δοθεί το κείμενο αυτό στον τοπικό και Αθηναϊκό τύπο καθώς και στα αρμόδια υπουργεία.

ΠΟΛΥ ΑΡΓΕΙ

ΜΑΣ καταγγέλθηκε χθές απο τον Πρόδρομο Κολυδάκη ότι στις 19 του Γενάρη εγκρίθηκε η αίτηση μεταφοράς του τηλεφώνου του στην Κατσικά.

Πήγε πληρώσε ότι έπρεπε να πληρώσει πήρε το νέο αριθμό τηλεφώνου του αλλά το τηλέφωνο δεν μπήκε ακόμη.

Ο χρόνος που πέρασε για να γίνει η εγκατασταση είναι μεγάλος και δεν δικαιολογείται.

ΕΠΙΦΥΛΛΙΔΑ

Το δίτομο σύγγραμα του συμπολίτη μας γιατρού Πέτρου Αποστολίδη, «Όσα θυμάμαι 1900—1969», ανήκει στο είδος των γραφτών που ονομάζουμε απομνημονεύματα. Πρόκειται για ένα αυτοβιογραφικό χρονικό που καλύπτει τα δύο τρίτα και πλέον του αιώνα μας. Για τις διάφορες ιστορικές φάσεις αυτής της χρονικής περιόδου έχουν γραφτεί ως τα σήμερα κάμποσα αυτοβιογραφικά βιβλία. Το γεγονός όμως αυτό δεν κάνει περιττή την παρουσία του «Όσα θυμάμαι» μέσα στη σχετική βιβλιογραφία. Και τούτο για δύο βασικούς λόγους. Πρώτα γιατί αποτελεί ιστορική μαρτυρία και οι τέτοιες μαρτυρίες ποτέ δεν είναι περιττές. Κι έπειτα γιατί ο τρόπος με τον οποίο είναι γραμμένο τα κάνει αξιόλογο αφηγηματικό κείμενο. Σκοπός όσων ακολουθούν δεν είναι να σχολιαστεί το συγκεκριμένο βιβλίο απο ιστορική άποψη (γι αυτό θα πρέπει να μιλήσουν οι πιο ειδικοί) αλλά απο αφηγηματική.

Προτού προχωρήσω σε ιδιαίτερες παρατηρήσεις θα ήθελα να σταθώ για λίγο στο εξής. Ο συγγραφέας το «Όσα θυμάμαι» διαθέτει εκπληκτική μνήμη. Θυμάται με το νί και με το σίγμα όσα του έτύχαν εδώ και είκοσι και σαράντ και εβδομήντα χρόνια. Αλλά μια μνήμη, έστω και εκπληκτική, θα ήταν δύσκολο να συγκρατήσει τόσες λεπτομέρειες χωρίς μια κάποια άσκηση. Κι αυτό με κάνει να πιστεύω ότι ο συγγραφέας ανήκει στο είδος εκείνων των ανθρώπων που καλλιεργούν τον προφορικό διάλογο αντί του γραφτού μονολόγου. Οι άνθρωποι αυτοί που ασκούσαν καθημερινά τη μνήμη τους με τον προφορικό λόγο όσο περνάει ο καιρός εκλείπουν με αποτέλεσμα να χάνεται ολοένα στις μέρες μας η αφηγηματική τους άνεση, ενέργεια και χάρη.

Όπως είπα ο συγγραφέας του «Όσα θυμάμαι» διαθέτει σπάνια μνήμη. Έτσι έχει την δυνατότητα όταν αφηγείται κάτι να το βλέπει καθαρά και απο πολύ κοντά. Αυτό σημαίνει, ανάμεσα σε άλλα, ότι παρακολουθεί τα διάφορα γεγονότα με την προοπτική της εποχής που συνέθησαν. Με συνέπεια το βλέμμα και η κρίση του να μένουν, σχεδόν ολοκληρωτικά, ανεπηρέαστα απο το χρόνο που μεσολάθησε απο τότε που συνέθησαν τα γεγονότα ως την ώρα που τα περιγράφει. Πρόκειται για μια λειτουργία απο την οποία τα εξιστορούμενα αποκτούν αξιοπιστία και κύρος αυθεντικής μαρτυρίας.

Ένα άλλο στοιχείο αξιοπιστίας του συγγραφέα αποτελεί η ειλικρίνειά του. Τη διαισθάνεται κανείς σ όλο το μάκρος του κειμένου, αλλά τη διαπιστώνει πιο απτά όταν ο συγγραφέας αναφέρεται ευθέως σε θετικές ενέργειες αντιπάλων και σε αρνητικές ομοεθνών ή ομοϊδεατών του. Σ αυτές τις περιπτώσεις ο Αποστολίδης βρίσκει τη δύναμη να παραμερίσει τις αντιπάθειες ή τις συμπάθειες του και να αποδώσει «τα του Καίσαρος τω Καίσαρι». Πουθενά μέσα στο κείμενο του δε φαίνεται να έχει ενδώσει σε μεροληπτικές διαθέσεις, μολονότι έζησε μέσα στην δίνη των αχαλίνωτων παθών και αγριοτήτων κι ο ίδιος υπέφερε ανείπωτα.

Δε συναντούμε συχνά στα νεοελληνικά γράμματα τόσο ακέραιους συγγραφείς, είτε πρόκειται για πεζογράφους που ασχολούνται συστηματικά με τη λογοτεχνία, είτε για απομνημονευματογράφους.

Απο γλωσσική άποψη το «Όσα θυμάμαι» παραπέμπει στον προφορικό μας λόγο.

Αν και ο συγγραφέας του ανήκει στους σπουδαγμένους και έχει σίγουρα αναστραφεί με γραφτά λόγιας υφής, εντούτοις γράφει σύμφωνα με τη λαϊκή αίσθηση της γλώσσας. Αυτό απο μια άποψη σημαίνει ότι γράφει με την ακουστική αίσθηση του λόγου κι όχι με την οπτική. Πραγματικά για να γράψει κανείς όπως γράφει ο Αποστολίδης θα πρέπει να διαθέτει εξαιρετικό αυτί. Κι αυτό αποτελεί σπουδαία αρετή για κάθε συγγραφέα - ιδιαίτερα στις μέρες μας που έχει διαφθαρεί επικίνδυνα η αίσθηση του προφορικού μας λόγου αξαιτίας της μακρόχρονης επιβολής της καθαρεύουσας. Σήμερα και παρά την επίσημη αναγνώριση της δημοτικής εξακολουθούμε γλωσσικά να είμαστε οπτικοί τύποι. Μιλούμε δηλαδή; εννοώ η σπουδαγμένοι, σύμφωνα με τις οπτικές παραστάσεις που αποκτήσαμε διαβάζοντας εξακολουθητικά κείμενα γραμμένα στην καθαρεύουσα.

Και δεν αρκεί να είναι κανείς δημοτικιστής απο πεποίθηση για να μιλήσει ή να γράψει τη δημοτική. Χρειάζεται, μεταξύ άλλων, ισχυρό αυτί και ενδελεχής άσκηση στην προφορική ομιλία. Κάτι που φαίνεται να έχει και με το παραπάνω ο συγγραφέας του βιβλίου για το οποίο μιλώ. Απο την πλευρά αυτή το στρωτό και άνετο κύλισμα του λόγου στο συγκεκριμένο βιβλίο αποτελεί ιιια απο τις ευχάριστες εκπλήξεις που δοκιμάζει ο αναγνώστης του.

Αλλά ο Αποστολίδης δεν γράφει απλώς στρωτά και άνετα σύμφωνα με το πνεύμα της δημοτικής. Δεν καταγράφει αδιάκριτα τα πάντα - αν έκανε κάτι τέτοιο τότε θα γέμιζε μερικές χιλιάδες τυπωμένες σελίδες. Καταγράφει τα καίρια και τα χαρακτηριστικά έχοντας το χάρισμα της οικονομίας του λόγου. Με αποτέλεσμα το γράψιμό του να έχει ένταση και να μη ξεπέφτει σε χαλαρότητες ή να κάνει

«ΟΣΑ ΘΥΜΑΜΑΙ»

ΠΕΤΡΟΥ ΑΠΟΣΤΟΛΙΔΗ: Όσα θυμάμαι 1900—1969. Αθήνα, Κέδρος, Α τόμος 1981, σελ. 238, Β τόμος 1983, σελ. 371

όπως λέμε «κοιλιές». Έτσι κι ο αναγνώστης απο τ άλλο μέρος παρακολουθεί τα εξιστορούμενα με αδιάπτωτο ενδιαφέρον. Εδώ ωστόσο θα ήθελα να σταθώ σε δύο συζητήσιμες λεπτομέρειες. Η μία αφορά ορισμένες στιγμές που ο συγγραφέας εκφράζει γνώμες. Κατά την αντίληψή μου αυτές οι γνώμες είναι ως ένα βαθμό περιοριστικές για τον αναγνώστη. Προσανατολίζουν δηλαδή τη σκέψη του αναγνώστου προς ορισμένη κατεύθυνση, ενώ αν έλειπαν ο αναγνώστης θα αφηνόταν πιο ελεύθερος να σκεφτεί πάνω στα γεγονότα σύμφωνα με τη δική του κρίση. Η άλλη αφορά τις λίγες σελίδες του βιβλίου που αποτελούν μαρτυρίες απο δεύτερο χέρι. Αυτές οι μαρτυρίες, όσο κι αν έχουν ελεγχθεί απο το συγγραφέα, δεν ξέρουμε ως ποιό βαθμό προέρχονται απο ανθρώπους τόσο αδέκαστους όσο ο ίδιος ο συγγραφέας. Κι αυτό τις καθιστά λιγότερο φερέγγυες απο όσα αφηγείται ο Αποστολίδης ως αυτόπτης μάρτυρας. Αναρωτιέμαι αν ήταν καλύτερα να ήταν τυπωμένες με μικρότερα ή πλάγια στοιχεία.

Απο όσα είπα ως εδώ θα έγινε φανερό ότι το «Όσα θυμάμαι» μας αποκαλύπτει ένα συγγραφέα με απροσδόκητες αφηγηματικές αρετές. Το βιβλίο γράφτηκε ωστόσο συμπτωματικά και όχι εξαιτίας αυτών των αρετών. Τα πράγματ σύμφωνα με την ομολογία του συγγραφέα έγιναν κάπως έτσι. Η μοναξιά που ένιωσε ο γιατρός Αποστολίδης ύστερα απο τον θάνατο της γυναίκας του στάθηκε αιτία να μάθει γραφομηχανή και να δοκιμάσει να ανασυντάξει τις αναμνήσεις του. Το αρχικό δηλαδή κίνητρο για τη

ΗΜΕΡΟΛΟΓΙΟ

ΤΕΤΑΡΤΗ
8
ΦΕΒΡΟΥΑΡΙΟΥ

Ετος 1984
Μήν 2
Μερ. Χρ. 39
Μερ. Χρ. 67 26
Δ.Ο.Υ. 17 59
Σελήνη 6 ημ

ΑΝΑΓΚΗΣ

Άμεση δράση	106
Περισσότερη	199
Ι.Κ.Α.	26.4342
Σταθμός	
Κατάρας	(0650) 41.211
ΟΒΕΛΙΑ	106
ΕΛΙΑ	20.69

ΓΙΑ ΤΟΥΣ ΤΑΞΙΔΙΩΤΕΣ

ΠΡΑΚΤΟΡΕΙΑ ΚΤΕΛ

Λάθυρος	26.28
Θεσ/νίκης	26.21
Μυρσινέλαιας	26.22
Πρεβέζης	25.014
Πατρών	25.01

ΤΑΞΙ

Στρατολογίας	28.888
28ης Οκτωβρίου	27.777
Κεντρικής Πλατείας	25.65
Τζαμί Καλόγτα.	26.11
Πρακτ. Αθηνών	22.20
Ανω Πλατείας	27.11
Τοχυδρομείου	23.06
Αδέρφαι	22.22
Χατζή Πελέρεν	20.555
Α.Τ.Ε.	28.444
Γυαλί Καψενέ	26.235
Πλατεία Πάγγης	31.111
Περάματος	21.111
Νεπολ. Ζέρβα	31.006
Αγίας Αικατερίνης	35.999

ΣΙΝΕΜΑ

ΓΡΑΝΑΔΑ:
«Ο κονφαρμάτορας»
ΣΙΝΕ – ΜΙΠΤΑ
«Ζάρκα και Ζέρος»
ΟΡΦΕΥΣ:
«Η νύχτα των δικαστών»
ΠΑΛΑΔΙΟΝ:
«Στην Κόνερι, Τζέιμς Μπόντ»
ΤΙΤΑΝΙΑ:
«Λαίμαργη παρθένα»

ΝΟΣΟΚΟΜΕΙΑ

Γεν. Νοσοκομείο	26.292
	33.461
Λοιθενούρα	33.461
	26.496

ΗΠΕΙΡΩΤΙΚΟΣ ΑΓΩΝ
ΚΑΘΗΜΕΡΙΝΗ
ΕΦΗΜΕΡΙΔΑ ΤΗΣ ΗΠΕΙΡΟΥ

* Γραφεία Πουτέτση 17Α – ΕΓΚΑΤΑΣΤΑΣΕΙΣ ΕΛΕΥΣΩΣ ΠΛΑΤΩΝΟΣ
ΙΔΡΥΤΗΣ
ΕΥΘΥΜΙΟΣ ΤΖΑΛΑΣ
ΔΙΕΥΘΥΝΤΗΣ
1960–1983 ΕΛΕΥΘΕΡΙΟΣ ΤΖΑΛΑΣ.
* ΙΔΙΟΚΤΗΣΙΑ ΛΟΥΚΙΑ ΕΛΕΥΘ. ΤΖΑΛΑ
* ΔΙΕΥΘΥΝΤΗΣ–ΕΚΔΟΤΗΣ ΓΙΩΡΓΟΣ ΚΥΡΟΥΖΗΣ
Σολωμού 58
ΙΩΑΝΝΙΝΑ
* ΥΠΕΥΘΥΝΟΣ ΤΥΠΟΓΡΑΦΕΙΟΥ ΓΡΗΓΟΡΗΣ ΚΥΡΟΥΖΗΣ
ΤΗΛΕΦΩΝΑ
* ΚΕΝΤΡΙΚΑ γραφεία Πουτέτση 17
* Λογιστήριο 25.771
* Γραφεία 26.300
* ΕΓΚΑΤΑΣΤΑΣΕΙΣ ΕΛΕΥΣΩΣ
Τηλ. 61.455, 61.584
* ΔΙΑΦΗΜΙΣΤΙΚΟ ΤΜΗΜΑ
Τηλ. 61.584

ΣΥΝΔΡΟΜΕΣ
Συνδρομοί εξωτερικού ετησία 3.000
Δήμων - Κοινοτήτων - Τραπεζών
Οργανισμών Δημ. Δικαίου 4.000

— Παίξτε κάτι λυμπτερό όταν πληρώνω το λογαριασμό!

ΕΡΤ ΤΟ ΣΗΜΕΡΙΝΟ ΠΡΟΓΡΑΜΜΑ ΕΡΤ 2

ΕΡΤ — Τηλεόραση — Επιμέλεια Π. Τιβής — ΕΡΤ 2

17.45 ΛΟΥΝΤΒΙΧ
Κινούμενα σχέδια αγγλικής παραγωγής 1978.
Επεισόδιο: 11ο.
17.50 ΕΝΑ ΔΩΡΟ ΓΙΑ ΤΟ ΦΙΛΟ ΜΟΥ
Τηλεπαιχνίδι με τον Μάικ Λαμάρ.
Έκπομπή: 44η.
18.05 Ο ΠΗΤΥ ΤΟ ΣΚΥΛΑΚΙ

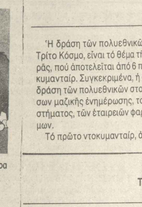

Σειρά κινουμένων σχεδίων άμερικανικής παραγωγής 1982.
Επεισόδιο: 9ο.
18.30 ΕΙΔΗΣΕΙΣ
18.45 Η ΩΡΑ ΤΟΥ ΑΘΑΝΤΗΣΜΟΥ
19.35 ΠΕΡΙΣΚΟΠΙΟ
Τηλεοπτικό πολιτιστικό περιοδικό.
Επιμέλεια έκπομπής: Βάσω Κανελλοπούλου.
20.10 ΖΩΝΤΑΝΟ ΣΤΑΥΡΟΛΕΞΟ
Τηλεοπτικό παιχνίδι γνώσεων που παρουσιάζει η Ξένια Καλογεροπούλου.
21.00 ΕΙΔΗΣΕΙΣ
21.30 ΝΕΑ ΠΡΟΣΩΠΑ
«Ρεμπετάκι συγκρότημα Θεσσαλονίκης».
22.10 ΟΙ ΠΟΛΥΕΘΝΙΚΕΣ (ΝΕΑ ΣΕΙΡΑ)
Σειρά 65 ωριαίων ντοκιμανταίρ, ολλανδικής παραγωγής 1980.
«Το άληθινό "πρόσωπο" των μέσων μαζικής ενημέρωσης» Μια συντεταγή για όλον τον κόσμο (μέρος Α').
Σκηνοθεσία: Στήβεν ντέ Γουίντερ - Νόμι Ζόοι.

22.10
ΟΙ ΠΟΛΥΕΘΝΙΚΕΣ: (ΝΕΑ ΣΕΙΡΑ)

«Το άληθινό πρόσωπο των μέσων μαζικής ενημέρωσης:

(α' μέρος)

Η δράση των πολυεθνικών εταιρειών στον Τρίτο Κόσμο, είναι το θέμα της νέας αυτής σειράς, που αποτελείται από 6 πενηντάλεπτα ντοκυμανταίρ. Συγκεκριμένα, ή σειρά εξετάζει τη δράση των πολυεθνικών στούς τομείς των μέσων μαζικής ενημέρωσης, του τραπεζικού συστήματος, των έταιρειών φαρμάκων και τροφίμων.
Το πρώτο ντοκυμανταίρ, δπαντάει στά ερωτήματα.
• Πώς λειτουργούν τά μεγάλα πρακτορεία ειδήσεων;
• Ποιοί προμηθεύουν τις ειδήσεις στά τηλεοπτικά δίκτυα δλου τού κόσμου;
• Πώς άντιμετωπίζεται ή είδηση στίς σύγχρονες δυτικές κοινωνίες;
Σκηνοθεσία: Στήβεν ντε Γουίντερ - Νόμι Ζόρι
Παραγωγή: Μπέν Ίλκερμποτ - Λούντω Μπέκερ

23.00 ΠΑΡΑΣΚΗΝΙΟ
Ρεπορτάζ άπο τήν πνευματική καί πολιτιστική κίνηση τού τόπου.
24.00 ΕΙΔΗΣΕΙΣ

17.30 ΕΙΔΗΣΕΙΣ
17.45 Ο ΑΓΡΙΟΣ ΚΟΣΜΟΣ ΤΩΝ ΖΩΩΝ

Ντοκιμαντάιρ με θέματα από τήν άγρια φύση.
«Φίδια τής Νάτιας Ίμερμπής».
Ίδέα: Ελένη Σοφού.
18.10 ΣΤΑΡ ΤΡΕΚ
Ίμαζονικική σειρά επιστημονικής φαντασίας.
Επεισ. 28ο.
19.00 Η ΖΩΗ ΑΥΡΙΟ
Ίπιστημονικό ντοκυμανταίρ.
19.15 ΑΥΤΟΤΕΛΕΙΣ ΙΣΤΟΡΙΕΣ
«Ντόρις καί Ντόρι».
τού Ίλλαν Μπένετ
20.30 ΟΚΤΩΜΙΣΤ
Ζωντανή έκπομπή έρευνας που παρουσιάζουν οί ρεπόρτερς τού Τμήματος Ειδήσεων καί Ένημέρωσης. Πάνω στό κάθε θέμα γίνεται συζήτηση μέ καλεσμένους, ειδικούς, πού άναλύουν τίς άπόψεις τους στό κοινό.
21.15 ΠΙΝΑΚΕΣ ΣΣΓΡΑΦΙΚΗΣ
Νέα άγγλική σειρά ντοκυμανταίρ διάρκειας 100 επεισοδίων. Πρώτη ένότητα: άγάπη
Ίπεισ. 2ο: «Κορέτζα: Ή Λήβη καί ο Κύκνος».
Βερολίνο - Μουσείο Ντάλεμ
Παραγωγός: Ίντγουν Μάλινς, Μπίλ Μόρτον
21.30 ΕΙΔΗΣΕΙΣ
22.05 ΟΙ ΙΕΡΟΣΥΛΟΙ
23.00 ΕΚΛΕΚΤΕΣ ΣΕΙΡΕΣ
«Ένώ περνούν τά χρόνια».
Ίπεισ. 3ο: «Κροκοβίρ 1898».
24.00 ΕΙΔΗΣΕΙΣ
00.10 ΕΚΛΕΚΤΕΣ ΣΕΙΡΕΣ.
Συνέχεια.

19.25
ΤΟ ΕΛΛΗΝΙΚΟ ΝΤΟΚΥΜΑΝΤΑΙΡ

«Ώμορφη πόλη»

Σκηνή από τήν ταινία «Ώμορφη πόλη»

ΣΤΑΥΡΟΛΕΞΟ

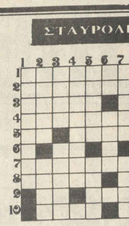

ΟΡΙΖΟΝΤΙΑ
1. Είναι το παστό.
2. Πολλά σήμερα είναι μουσαία. – Πρόθεση των Λατινών.
3. Τέτοια κράτη είναι η Ονδούρα και η Νικαράγουα. – Μεταπολεμική ανταμώτρια του ρουμανικού πτηνού.
4. Βρίσκεται στην Κρήτη. – Γάλλος συγγραφέας ρομαντικών μυθιστορημάτων.
5. Ωμπρού επίρρημα που σημαίνει εύκολα ή άκοπα. – Μυθικές νύμφες.
6. Τόνο χρόνο έζησε ο Στάλιν.
7. Ζηλιάνα το κράτος (καθ.).
8. Θεωρούνται απροβάστατα (αντιστρ.) – Μαύρο το χρώμα της (αντιστρ.)
9. Βρίσκονται μαζί στο... μαζί. – «Χόρευαν τα σιδερικά, πηδούσες κι η... ». Λέει μια παρομία μας.
10. Νόστιμο φαί. – Ο ένας τέταν Λοκρός.

ΚΑΘΕΤΑ
1. Δεν θέλουμε να γίνουν γνωστά.
2. Ελληνική πόλη. – Ανάγκες Αρχων ευρωπαϊκού κράτους.
3. Ζυγκά κατακευάζεται από δέρμα (αντιστρ.) – Βασικά είδος διατροφής (καθ.)
4. Χρησιμοποιείται σαν υποζύγιο από τους Εσκιμώους.
5. Ωριμτικά για τους αρχαίους. – Ό,τι και το 10 α' ορίζοντα
6. Μουσική νότα. – Το Μπογιάτη γιο... πολιτέτρεις (ιντ).
7. Τα πιο ενδιαφέροντα αποτελούνται από... χλιάρκα. – Απαραίτητο σε πολλά γλυκίσματα.
8. «Ηρωες» παρομιών.
9. Γεμμάτη φλόιοφος που είπε πως η δωλειά αποτελεί την ουσία του πολιτισμού μας. – Νευραλγική περιοχή της Μ. Ανατολή.
10. Μεγάλωσα ζώα. (Ανάγν. αιτατική (καθ.) – Ο καθένας μα... κανείς συγκεκριμένα (καθ.)

Η ΛΥΣΗ

ΟΡΙΖΟΝΤΙΑ
1. ΑΛΑΤΙΣΜΕΝΟ 2. ΠΑΛΑΤΙΑ – ΙΝ 3 ΟΜΟΡΑ – ΤΙΤΟ 4. ΚΙΣΑΜΟΣ – ΣΥ 5 ΡΑ – ΝΑΙΔΕΣ 6. ΟΝΤΟΣ 7. ΦΟΡΟΦΥΓΑΣ 8. ΑΣΥΛΑ – ΠΙΚΑ 9. ΑΖ – ΒΕΛΟΝΑ 10. ΦΑΒΑ – ΑΙΑΣ

ΚΑΘΕΤΑ
1. ΑΠΟΚΡΥΦΑ 2. ΛΑΜΙΑ – ΟΛΑΦ 3. ΣΟΛ – ΟΡΥΖΑ 4. ΤΑΡΑΝΔΟΣ 5. ΙΤΑΜΑ – ΦΑΒΑ 6. ΣΙ – ΟΙΟΥ 7. ΜΑΤΣΑ – ΓΑΛΑ 8. ΔΡΑΚΟΙ 9. ΝΙΤΣΕ – ΣΙΝΑ 10. ΟΝΟΥΣ – ΠΑΣ

ΜΙΚΡΕΣ ΑΓΓΕΛΙΕΣ

ΗΠΕΙΡΩΤΙΚΟΣ ΑΓΩΝ

μικρες αγγελιες μικρες αγγελιες μικρες αγγελ

ΠΩΛΟΥΝΤΑΙ επίπεδο πιεστήριο εφημερίδας, Χαϊδελβέργης. 2 λινοτυπικές μηχανές LINOTYPE τυπογραφικά στοιχεία. Πληροφορίες τηλέφων **26.606 και 61.455**

ΑΚΙΝΗΤΑ ΠΩΛΗΣΕΙΣ

ΠΩΛΕΙΤΑΙ μονοκατοίκια καινούργης 190 τ.μ. αποτελούμενην από δυο διαμερίσματα με ακαλύπτο χωρο 600 τ.μ. στο χωριο ΡΟΔΟΤΟΠΙ Ιωαννίνων Πληροφορίες τηλ. 32.491 και 29.371

ΠΩΛΕΙΤΑΙ ενεργειακή στέγη 40 τ.μ. δυο κυριων χωρων κι ενός W C επ της Κοραή αριθ. 4. Πληροφορίες τηλ. 22.595

ΕΝΟΙΚΙΑΣΕΙΣ

ΖΗΤΕΙΤΑΙ ρεφορμε καινουργειος αποθηκευτικος χωρος 250 τ.μ. Τηλ. 31.205

ΔΙΑΦΟΡΑ

ΔΕΣΠΟΙΝΙΣ ζητά να φιλοξέυει παιδακια. Τηλ. 35.362

ΠΩΛΗΣΕΙΣ ΕΠΙΧΕΙΡΗΣΕΩΝ

ΜΟΝΑΔΙΚΗ ΕΥΚΑΙΡΙΑ!!
ΠΩΛΕΙΤΑΙ καφεκοπτειο, με κλαρα πατιων, ξηρους καρπους, και ζαχαρωδη προϊοντα. Λειτουργει απο δεκατες με εξασφαλισμενη πελατεια. Πληροφορίες Ναυπ. Ζερβα 65. Τηλ. 27.812

ΠΩΛΕΙΤΑΙ ο ξενοδοχειακος εξοπλισμος 20 δωματιων αποτελουμενος απο κρεβατια, ντουλαπες, τραπεζια, καρεκλες καθισματες κλπ. ολοκληρος η μερος αυτου σε τιμη ευκαιριας. Λογω ανακαινησεως ξενοδοχειου. Πληροφορίες τηλ. 23.892 και 26.517

ΜΕΝΤΙΟΥΜ

TZENH

ΑΥΤΟΚΙΝΗΤΑ

Λόγω αναχωρήσεως στο εξωτερικό **ΠΩΛΟΥΝΤΑΙ:**
1. ΙΧ επιβατικο αυτοκινητο SKODA 1005. μοντελλο 1983 επτά μήνες στη κυκλοφορία. Με εγγυηση ακομη εργοστασιου
2) Διαμέρισμα 3 τριών δωμ. κουζ/νας, σε παλιό συμφέρουσα τιμή. Τηλ. 20.266 και ωρα 2.30 – 6 μ.μ.

ΟΙΚΟΠΕΔΑ

ΠΩΛΟΥΝΤΑΙ στην Πεδινή: Α) εκτασις 3 στρεμ. εντος του οικισμου με οδεων οικοδομησεως και Β) εκτασ 7 στρεμ. περιπου εντος οικισμου διαθετουσα φως και νερο. Πληροφορίες τηλ. 37.341 ωρες γραφειου και 27.818

ΠΑ ΑΓΟΡΑ
ΖΗΤΕΙΤΑΙ οικοπεδον απο 500–1000 τ.μ. εντος ή υπο επεκτασον σχεδιου πολεως οικισ ή μετα πολεων ή και νοιογενες οικοις.
Πληροφορίες τηλ. 20.100

ΠΩΛΕΙΤΑΙ οικοπεδον υπο επεκταση σχεδιου στην Ανατολή 1.000 τ.μ. Πληροφορίες τηλ. 35.253

ΠΩΛΕΙΤΑΙ οικοπεδον 300 τ.μ. εντος πολεως τηλ. 28.251

ΠΩΛΕΙΤΑΙ οικοπεδο 2.170 τ.μ Τηλεφωνα 29.740, 38.068, 25.045.

ΔΩΣΚΑΛΟΠΟΥΛΟΣ
TRAVEL

ΑΕΡΟΠΟΡΙΚΑ εισιτήρια όλων των εταιριών.
ΘΑΛΜΗΠΛΑΚΗΣ – ΤΖΑ-ΦΑΝΤΑΣ - LUFTHANSA - BRITISH - ALITALIA - LOT - CYPRUS κ.ά. σε πολύ «καλές τιμές».
ΣΙΔΗΡΟΔΡΟΜΙΚΑ εξωτερικού.
ΜΕ ΠΛΟΙΟ: ΕΛΛΑΔΑ - ΙΤΑΛΙΑ, ΠΕΙΡΑΙΑΣ - ΗΡΑΚΛΕΙΟ.
ΕΚΔΡΟΜΕΣ για όλο τον κόσμο.
Τακτικές ανοιχτόφυρες:
ΒΟΥΛΓΑΡΙΑ - ΜΟΣΧΑ - ΛΟΝΔΙΝΟ - ΒΟΥΔΑΠΕΣΤΗ - ΚΟΥΒΑ
☎ 29667 - 38592
ΙΩΑΝΝΙΝΑ
οδός Τσόκαλαρ 21 (ξαναπι Μεκκείου)
Τηλ. 34.977 ΙΩΑΝΝΙΝΑ
Τηλ. Αθηνων (01) 5441417

ΠΑΤΡΟΙ

ΣΩΤΗΡΗΣ ΧΡ. ΔΕΡΔΕΜΕΣΗΣ
ΙΑΤΡΟΣ ΜΙΚΡΟΒΙΟΛΟΓΟΣ
Εργαστηριο Μικροβιολογιας - Αιματολογιας Βιοχημειας - Ανοσοβιολογιας
28ης Οκτωβρίου 9 Γιάννινα
ένανι ταχυδρομείου
Ιδια. Ιατρείου: 32.554
Τηλ. ιατρείου 31.079

ΔΗΜΗΤΡΙΟΣ Ν. ΜΑΥΡΟΜΑΤΗΣ
ΙΑΤΡΟΣ ΕΝΔΟΚΡΙΝΟΛΟΓΟΣ
Δέχεται καθημερινώς ασθενείς με προβλήματα εκ της υπερόσεως, θυρεοειδούς, παραθυρεοειδών, επινεφριδων, παγκρεατος (διαβητικοί). Επίσης ασθενείς με προβλήματα γονιμότητας, διαταραχαι ευμηνου ρύσεως, γαλακτορροιας, πάχους σαρκικής, υπερτριχοσεως, ήραχυμαρος κλπ.
ΠΟΥΚΕΒΙΛ 8 (Καταιβεν αιάλους) ΙΩΑΝΝΙΝΑ
Πλήρης ορμονολογικός εργαστηριακός κλίνικός ελεγχος
ΕΠΙΣΚΕΨΕΙΣ ΜΟΝΟΝ ΚΑΤΟΠΙΝ ΡΑΝΤΕΒΟΥ
ΤΗΛ. 26.418 (0651) & 38.020

ΝΙΚΟΣ Δ. ΦΑΗΣ
ΜΑΙΕΥΤΗΡΑΣ – ΧΕΙΡΟΥΡΓΟΣ ΓΥΝΑΙΚΟΛΟΓΟΣ
Χ. Τρικούπη 5
Τηλ. ιατρείου 37.053
Τηλ. κλινικής 2.6691
Τηλ. οικίας 20.009

ΜΑΡΙΟΣ ΑΝΑΓΝΩΣΤΙΔΗΣ
ΜΙΚΡΟΒΙΟΛΟΓΙΚΩΝ–ΑΙΜΑΤΟΛΟΓΙΚΩΝ
ΒΙΟΧΗΜΙΚΩΝ – ΑΝΟΣΟΛΟΓΙΚΩΝ Δ/ΝΤΗΣ ΕΡΓΑΣΤΗΡΙΟΥ
ΣΤΡΑΤΙΩΤΙΚΟΥ ΝΟΣΟΚΟΜΕΙΟΥ
Χαρ. Τρικούπη 16 – ΙΩΑΝΝΙΝΑ
Δέχεται 8.30 – 1 μεσ. και 5 – 8 μ.μ.
ΤΗΛ. 38.950

ΑΝΑΣΤΑΣΙΟΣ ΤΣΟΓΚΑΣ
ΧΗΜΙΚΟΣ ΜΗΧΑΝΙΚΟΣ ΑΠΟ MISC UHIV OF MASSACHUSETTS
επεξεργασία ύδατας Απαθάλυνση
Ιστό «Ορφεύς» - Τηλ. 38.372

ΙΦΙΓΕΝΕΙΑ ΧΡΙΣΤΙΑ – ΜΠΑΗ
ΣΥΜΒΟΛΑΙΟΓΡΑΦΟΣ.
ΓΡΑΦΕΙΟ: ΓΩΝΙΑ ΚΑΛΑΗΜΙΑΣ (65) & Γ. ΓΕΝΝΑΔΙΟΥ 8 (5ος όροφος)
ΤΗΛ. 3620264 ΑΘΗΝΑΙ

ΧΟΡΟΣ ΤΕΡΡΟΒΙΤΩΝ

Το Δ.Σ. του εκπολιτιστικού συλλόγου Τερόβου - Ραφαίων «Ο ΦΡΕΑΡΙΤΗΣ» καλεί τα μέλη και τους φίλους του συλλόγου στον ετήσιο απογευματινό χορό που θα γίνει την Κυριακή 12 Φλεβάρη, ώρα 8 μ.μ. στο κέντρο «Retro–στα Γιάννινα.

ΣΥΝΔΕΣΜΟΣ ΠΥΡΣΟΓΙΑΝΝΙΤΩΝ ΙΩΑΝΝΙΝΩΝ

ΚΑΛΕΣΜΑ

Ο Σύνδεσμος Πυροσβεστικωνιών Ιωαννίνων κάνει τον ετήσιο Απογευματινό χορό στα Λιθαρίτσια στις 12 Φλεβάρη στις 8 το βράδυ.
Πληροφορίες και δηλώσεις συμμετοχής στα τηλ. 26.081, 27.726 ή στο γραφείο του Συνδέσμου. Ασωπίου 4. Ώρα 6 – 7 μ.μ.
Το ΔΙΟΙΚΗΤΙΚΟ ΣΥΜΒΟΥΛΙΟ

ΔΩΡΕΑ

Η κ. Ελένη Σκριβάνου - Κελλάτου διαθέσε εις το 'Αρωλο Ανάτων τα ποσόν των 20.000 δραχμών και κατανωμή ιματισμούς εις μνήμην συζύγου της Γ.Σκριβάνου και γονέων της.

ΓΑΛΛΙΚΑ

ΜΑΝΩΛΗ ΦΡΑΓΚΑΚΗ

Πτυχιούχου της Γαλλικής Φιλολογίας Τού ΠΑΝΕΠΙΣΤΗΜΙΟΥ ΑΘΗΝΩΝ
Κιλουζίδη 5 Ανω πλατεία τηλ. 20.969 ΓΙΑΝΝΕΝΑ
ΤΜΗΜΑΤΑ 15 ΑΤΟΜΩΝ
Αρχαριων και προχωρημένων
1. ΔΗΜΟΤΙΚΟΥ, 2. ΓΥΜΝΑΣΙΟΥ-ΛΥΚΕΙΟΥ.
3. ΥΠΟΨΗΦΙΩΝ ΓΑΛΛΙΚΗΣ ΦΙΛΟΛΟΓΙΑΣ.
ΠΡΟΕΤΟΙΜΑΣΙΑ ΓΙΑ CERTIFICAT καιSORBONNE
Εγγραφές: καθημερινα 6 – 8 μ.μ. (πλην Σαββάτου)

AEG Δ. ΓΕΡΜΑΝΙΑΣ

ΨΥΓΙΑ – ΚΟΥΖΙΝΕΣ ΠΛΥΝΤΗΡΙΑ – ΤΗΛΕΟΡΑΣΕΙΣ ΘΕΡΜΟΣΥΣΣΩΡΕΥΤΕΣ

Γ. ΣΤΑΥΡΑΚΗΣ

ΤΖΑΜΙ – ΚΑΛΟΥΤΣΙΑΝΗΣ ☎ 38.158–34.303

σιγουρα ξερετε πως οι υπολογιστες κανουν ενα σωρο δουλειες

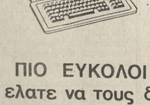

λογιστικα, μισθοδοσια, αποθηκη, αρχειο, αλληλογραφια, συμβολαια, στατικα, αναλυσεις, χρονοδιαγραμματα...

...ισως ομως δεν φανταζεστε ποσο απλοι ειναι στο χειρισμο:

ΠΙΟ ΕΥΚΟΛΟΙ ΚΙ ΑΠΟ ΓΡΑΦΟΜΗΧΑΝΗ !!!
ελατε να τους δειτε και να τους χειριστειτε.

PROGRAM — συμβουλοι οργανωσης και προγραμματισμου
Γ. Κακαρελιδης, Επιχειρησιακος Ερευνητης – Αγχυ Κυριαζη, Αναλυτης
Μ. ΑΓΓΕΛΟΥ & ΧΑΡ. ΤΡΙΚΟΥΠΗ 26 ● ΓΙΑΝΝΙΝΑ ☎ (0651)34.301

«Ο ΕΧΘΡΟΣ ΤΟΥ ΛΑΟΥ» ΤΟΥ ΙΨΕΝ

Θέατρο

Και μόνο σαν «κοινωνικό επαναστάτη» και «πλάστη ανθρώπων» - λογο του κοσμοπολίτη φιλοσόφου RIEHL- αν δούμε τον Ίψεν, τον βρίσκουμε πάντα επίκαιρο σε κάθε εποχή. Και στην εποχή μας, μόλο που πέρασαν εκατό χρόνια από τοτε που γράφτηκε το έργο, είναι μια πραγματικότητα «ο Εχθρός του Λαού».
Και θγαίνει αυτές τις μέρες στην επικαιρότητα. Εδώ στον Ηπειρωτικό χωρο, ο ιφενικός θησαυρός απο τε Δημοτικό Περιφερειακό Θέατρο Ιωαννίνων (ΔΗ.ΠΑΘ.Θ.Ι.). Το νεοσύστατο θέατρο της πολης μας, που φιλοδοξεί να γινε ένα γνησιο λαικό θέατρο, κανει την εμφανίσή του με έργο του κηρυκα της κοινωνικής ανώφυσης, του Ίψεν! Εγκαινιάζεται λοιπόν στην επαρχία ένας επαναστατικός θεσμός με έναν μεγάλο επαναστάτη δραματουργο! Το καλύτερο συντάριομαι!...
Πρώτα - πρώτα μια παλιά συντομη θιογραφική σημείωση είναι απαραιτη για να μας φέρει καλύτερα κοντά στο συγγραφέα.
Ο Ερρίκος Ίψεν γεννήθηκε στο Σκιέν της Νορβηγίας το 1928. Οι γονείς του που ήταν εύποροι εμποροι, συγκατελέγονταν με τους προύχοντες του τόπου. Φανατικά θρησκόληπτοι, επιβράσανε στη διάπλαση του παιδιού. Αργότερα θέσανε δεν κρατήσε τίποτε από το θρησκευτικό φανατισμό του πατρού και του ιερατικού σχολείου. Ίμενε όμως πιστός στην αγνή θρηκή. Αποφεύγει τις συντροφιές, τον ρουφανε λογισμό, ζωγραφίζει, διαβάζει. Οι άνθρωποι, σαν άνθρωποι, τις καθημερινής πραγματικότητας, τον πληγωνει.
Αποζητά τον ανθρωπο που ανερευεται και αυτόν πασκίζει να μελετήσει. Οι γονείς του ζανα σκανε όλη τους την περιουσία. Ακολουθεί δυστυχία. Βρίσκεται υπάλληλος σε φαρμακείο για κάμποσο χρόνο.
Σημαντικό πολιτικό γεγονότα στα 1848 τον εμπνέουν να γράφει τα πρώτα του ποιήματα. Ενώ μελέτη της λατινικής φιλολογίας τον οδηγεί στην δημιουργία του «Κατιλίνα», του πρώτου δράματος. Συγχρονα του ανοίγεται ο δρόμος για σπουδές στη δραματικ' τέχνη. Μετά τον «Κατιλίνα» ακολουθούν δεκάδες θεατρικά με τελευταιο το: « Όταν γίνεται οι νεκροί ξυπνήσουμε» που γνεται και το κλικνεο σύμα του. Γιατί, μια αποπλησία που τον βρίσκει στα 1900, τον κανει αντιμαρο για κάθε δραστηριότητα. Πεθαίνει στα 1906.
Τεράστιο το έργο που άφησε. Όμως σε τουτο το σημείωμα επιβάλλεται να ασχοσωμε μόνον στον «Εχθρό του Λαού», μια και θρισκεται στη σκηνή του ΔΗ.ΠΕ.Θ.Ι. «Ο Εχθρός του Λαού» ακολουθεί αμέσως τους «Βρυκόλακες», ιστερα απο μια πικρα που πέρασε ο Ίψεν, γιατι ιδια οι ρίζοστα σκαι και συντηρητικοί ρίχτηκαν να πολεμήσουν το έργο αυτό.
Εχθρός του Λαού γνεται καθένας που πασκίζει να ξυπνήσει τα κοιμισμένα φανάζι την αλήθεια. Και αυτος στο έργο ένιαι ο γιατρός Στάκμαν. Ανδρεύχνει ότι τα ίαματικά λουτρά της πόλης μολυνθήκαν από τα απόβλητα των θιρμοσέφελων.
Χαίρεται ο γιατρός για την ανακάλυψη του αυτή και πιστεύει πως ιλοι θα τη δεχτουν με ενθουσιασμο. Πνιγμός στην αποθεωσή τους, θε φαντάζεται καθόλου ότι τοτε προσκρουσε. Και συμφέροντα κάποιων και ότι αυτοι θα ξεσηκωσουν ιλη την πολη εναντίον του.

ΕΛΛΗΝΙΚΗ ΔΗΜΟΚΡΑΤΙΑ ΦΙΛΑΡΜΟΝΙΚΗ ΔΗΜΟΥ ΙΩΑΝΝΙΤΩΝ

ΨΗΦΙΣΜΑ

Το Διοικητικό Συμβούλιο τής Φιλαρμονικής Δήμου Ιωαννιτών συνήλθε σήμερα 7—2—84 στό Ιωάννινα καί στό Δημαρχιακό Κατάστημα, έκτακτο, ύστερα από τά θλιβερά γεγονός γού θανάτου τού Δεύθυντή τής Χορωδίας καί δασκάλου τού Ωδείου τής Αγαπητού Αγαπητού

Αποφασίζει ομοφωνα

1.— Νά εκφράσει τή βαθειά του λύπη στήν οικογένειά του.

II.—Νά ανασταλεί τή λειτουργία όλων των τμημάτων τής Φ.Δ.Ι. κατά τήν ημέρα τής κηδείας 8—2—84.

III.—Νά καταθέσει στεφάνι.

IV.—Νά δημοσιευθεί τό ψήφισμα αυτό στόν τοπικό Τύπο.

Ιωάννινα 7 Φεβρουαρίου 1984
ΤΟ ΔΙΟΙΚΗΤΙΚΟ ΣΥΜΒΟΥΛΙΟ
Ο ΠΡΟΕΔΡΟΣ
ΤΑ ΜΕΛΗ

Οι ηθοποιοί τής παράστασης με τον σκηνοθέτη

Απο τη μια μερά λοιπόν η υγεία και η αλήθεια. Απο την άλλη τα συμφέροντα! Ο τύπος και οι αρχές της πόλης εναντίον του!
Χάνει τη θέση του, την περιουσία του, τα πάντα και δε λέει να ανιπόκοληγρα. Πιστέυει στο λαό! Ο λαός, είτε γιατί δεν τον καταλαβαίνει, είτε γιατί θίγονται τα συμφέροντα της αστικής και μικροαστικής τάξης, είτε γιατί παραδέχνεται απο τους «ηγέτες» του εξαρνίζεται και τον πετρόσυλα!! Η οικογένεια του δεχνει κατανόηση και μενει κοντά του. Μόλη την καταστροφή του ο Στόκμαν νιώθει θρωμεεωτής και φωνάζει ένα ιφενικό απόφεγμα «Ο πιο δυνατός ανθρωπος ειναι ο πιο μόνος».
Ο Ίψεν - στο πρόσωπο του Στόκμαν - εχρεται σε αντίθεση με μια κοινωνική πραγματικότητα. Ας είναι αυτή η πραγματικότητα κάτι το ψεύτικο, η καταστροφή του λαού! Ενα όμως η πραγματικότητα! Ενα κάτι σαν αυτό που λέμε κατεστημένο. Κι ολοιμόνο ο όποιον πάει κόντρα σ αυτό! Αλοίμονο ο όποιον μάχεται το συμφέρον του δυνατού, του καλοπερασάτου!
Ο λαός απόδειξε και αποδείχνει ότι μόνο με αγώνες μάζικους μπορεί να χτυπήσει το κεφάλαιο και να φέρει πολιτεικούς μετασχεδιές.
Μια και ειναι ο καιρός που η ιστοτητα ο κατεπειφεσμένος, ο τύπος του δολίματος, ο προγιματικός φίλος ο αδιάφορος, ο αλλοπρόαλλος, ο υποκριτής, κλπ.
Τους δεν πρέπει να προχωρήσουμε άλλο στην ανάλυση των χαρακτήρων του Ίψεν στον «Εχθρό του Λαού». Ας συγχωρηθεί το τόλμημά μας ως τώρα. Γιατι ο Ίψεν απο μόνος του μιλαει κατειθείαν, καθαρά και δυστερα, στην ψυχή κάθε πολίτη, κάθε εποχής. Του πολίτη που θέλει νάναι λεύτερος, με το κεφάλι ψηλά και σύρτο υπηρφος αφεντάδων ντόπιων και ξένων.
Τώρα, μια μικρη ανεφορα σ αυτους που παρουσιάζουν ένα δύσκολο εργο του Ίψεν. Πραγματικά το ΔΗ.ΠΕ.Θ.Ι. έκανε τόλμημα να πρωτοεμφανιστεί στο λάο της Ηπείρου με τον «Εχθρό του Λαού». Η φιλοτιμη και αξιόλογη προσπάθεια τους - ας γνωρίζουν — δεν πάει κάθολου χαμένη! Σ' αλήθεια επιμελημένη και υπευθυνη δουλειά για ένα αρτιγένητο επαρχιακό θέατρο! Απο τη σκηνοθέτη με τον τολειτάιο εμπνευστή αξίζουν ολοι τους θερμά συγχαρητήρια. Γι αυτό πιστεύουμε πως το ΔΗ

Δριμύ «κατηγορώ» δημοκρατικών

ΠΡΟΕΤΡΕΨΑΝ ΤΟ ΚΟΓΚΡΕΣΣΟ ΝΑ ΠΕΡΙΚΟΨΕΙ ΤΗΝ ΒΟΗΘΕΙΑ ΠΡΟΣ ΤΗΝ ΤΟΥΡΚΙΑ

ΟΥΑΣΙΓΚΤΩΝ, 7.- Αξιωματούχοι της αμερικανικής κυβέρνησης προέτρεψαν χθές το Κογκρέσσο να μην περικόψει την βοήθεια προς την Τουρκία ούτε να επιβάλει κυρώσεις σε αυτή σαν αντίποινα για την ανακήρυξη τουρκοκυπριακού ψευδοκράτους στην Κυπρο το περασμένο έτος.

Ο υφυπουργός Εξωτερικών Ρίτσαρντ Μπέρτ, ο υφυπουργός Αμύνης Ρίτσαρντ Ακο Ριτσαρντ Χαλς δέχθηκαν καταιγισμό ερωτήσεων απο βουλευτές και των δύο παρατάξεων στη συνεδρίαση της υποεπιτροπής για την Ευρώπη, της επιτροπής εξωτερικών της Βουλής, την Δευτέρα το απόγευμα.

Ειδικότερα, ο πρόεδρος της υποεπιτροπής δημοκρατικός Λη Χάμιλτον, ζήτησε απο τους τρείς αξιωματικούς να εξηγήσουν πως αιτιολογείται η πολιτική της κυβέρνησης Ρήγκαν που προτείνει αύξηση βοήθειας προς την Τουρκία και χορήγηση της αυξημένης ωυτής βοήθειας με ιδιαίτερα χαριστικούς όρους, την ώρα που η Τουρκία είναι η μόνη χώρα του κόσμου που αναγνώρισε το παράνομο κράτος της Βόρειας Κύπρου που πιθανόν «ιδρύθηκε ύστερα απο δική της υποστήριξη»

«Γιατί ανταμοίβουμε την Τουρκία; Γιατί δεν προσφέρουμε και τη βοήθεια προς την Ελλάδα με τους ίδιους χαριστικούς όρους; Ρώτησε αγανακτισμένος ο κ. Χαμιλτον προσθέτοντας: «Η λύση του κυπριακού προβλήματος δεν έχει λοιπόν καμμιά σημασία για την αμερικανική κυβέρνηση;

Τέλος ο κ. Χάμιλτον ζήτησε απο τους κρατικούς αξιωματούχους να του πούν «πως βλέπουν την πιθανότητα περικοπής της βοήθειας προς την Τουρκία ή της αλλαγής των όρων χορήγησης της βοήθειας αυτής».

Το ίδιο ερώτημα επέβαλε επίσης ο ρεπουμπλικανός Λάρρυ Γουίν, ο οποίος θέλησε επίσης να πληροφορηθεί για την έκταση του αντιαμαερικανισμού στην Ελλάδα και κατά πόσο αληθεύουν οι πληροφορίες ότι έχουν ληφθεί απο την ελληνική κυβέρνηση μέτρα εναντίον της ιδιωτικής πρωτοβουλίας.

Ο δημοκρατικός βουλευτής της Φλώριντας, Αντριου Αϊρλάντ, ρώτησε επιτακτικά τους τρείς κρατικούς αξιωματούχους κατά πόσο οι 27.000 άνδρες των τουρκικών στρατευμάτων που παραμένουν στην Κύπρο εξυπηρετούν τους σκοπούς του ΝΑΤΟ και υπογράμμισε: «Το Κογκρέσσο δεν δέχεται πλέον να εγκρίνει στρατιωτική βοήθεια προς την Τουρκία, που χρησιμοποιείται για την διατήρηση του τουρκικού στρατού κατοχής στην Κύπρο».

Εξ άλλου, ο δημοκρατικός βουλευτής Ρόμπερτ Τορικέλλι τόνισε ότι «θα είναι πολύ δύσκολο το Κογκρέσσο να εγκρίνει μια αυξημένη, έστω και στα σημερινά επίπεδα, βοήθεια προς την Τουρκία αν δεν σημειωθεί πραγματική πρόοδος στο Κυπριακό».

Ο Δημοκρατικός βουλευτής κ. Ντιμάλλι αναφέρθηκε στο θέμα της αποχώρησης των τουρκικών στρατευμάτων απο την Κύπρο και της αποκατάστασης των 200.000 προσφύγων και τόνισε ότι πρόκειται για θέματα που δεν είναι δυνατόν να μείνουν επι πολύ ακόμα άλυτα.

Στα παραπάνω ερωτήματα απάντησε πρώτος ο υφυπουργός Εξωτερικών κ. Μπέρτ, ο οποίος, όπως και ο υφυπουργός Αμυνας κ. Περλ, τόνισε ότι η κυβέρνηση Ρήγκαν δεν πιστεύει πως μια περικοπή βοήθειας προς την Τουρκία αποτελεί «τον κατάλληλο μοχλό επιρροής». Η μέθοδος αυτή, υπογράμμισε, δεν πέτυχε στο παρελθόν και δεν πρόκειται να πετύχει και στο μέλλον. «Τους καλούς συμμάχους δεν τους πιέζεις, αλλά χρησιμοποιείς την πειθώ και τη διακριτική διπλωματία» τόνισε.

Ο κ. Μπέρτ είπε ότι η κυβέρνηση Ρήγκαν θεωρεί πολύ σημαντική τη δίκαιη λύση του Κυπριακού και υποστηρίζει ανεπιφύλακτα τις προσπάθειες του Γενικού Γραμματέα του ΟΗΕ. «Αλλά πρόσθεσε, δεν είναι δυνατό να παραβλέψουμε και τα στρατηγικά μας συμφέροντα στην περιοχή».

Ο κ. Μπέρτ παρατήρησε ότι τα τουρκικά στρατεύματα στην Κύπρο αποτελούνται απο λιγότερους απο 20.000 άνδρες.

Ο κ. Μπέρτ τόνισε ότι το κλίμα του αντιαμερικανισμού στην Ελλάδα είναι πολύ δυσάρεστο για τις ΗΠΑ που επιθυμούν να έχουν καλές αρμονικές σχέσεις με τη σύμμαχο αυτή χώρα.

Ανέφερε ότι αν ενταθεί ο αντιαμερικανισμός δυνατόν να έχει δυσάρεστο αντίκτυπο στην αμερικανική κοινή γνώμη και να επηρεάσει δυσμενώς τις ελληνοαμερικανικές σχέσεις.

Σε δύσκολη θέση ο Μπέρτ

ΠΡΟΠΟΝΗΣΗ Ή ΤΟΥΡΙΣΜΟ ΚΑΝΟΥΝ ΠΑΙΧΤΕΣ ΚΑΙ ΠΡΟΠΟΝΗΤΗΣ;

Τραυματίστηκε στο πόδι ο Γιώργος Πρίσκας κατά την διάρκεια της χθεσινής προπόνησης που έγινε στο Εθνικό στάδιο.

Ο αμυντικος άσσος του ΠΑΣ τραυματίστηκε σε μια προσπάθειά του να κάνει σούτ αλλά στο σημείο όπου βρισκόταν το γήπεδο ήταν ανώμαλο μ αποτέλεσμα να παραπατήσει και να χτυπήσει.

Μεταφέρθηκε αμέσως έξω απο τον αγωνιστικό χώρο όπου ο φυσιοθεραπευτής κ. Κλαρούδας του προσέφερε τις πρώτες βοήθειες. Στην συνέχεια πήγε σε ακτινολόγο για να διαπιστωθεί το μέγεθος του τραυματισμού.

Ευκαιριακά θα πρέπει να παρατηρήσουμε ότι η απογευματινή προπόνηση (δίτερμα) στο μεγαλύτερο της διάστημα χαρακτηριζόταν απο αδιαφορία.

Οι περισσότεροι ποδοσφαιριστές έπαιζαν άτονα και κάθε άλλο παρ' είχαν όρεξη για προπόνηση. Έλλειπε ο ενθουσιασμός και η διάθεση.

Βέβαια δεν γνωρίζουμε κατά πόσο είναι αναγκαία να υπάρχουν αυτά σε μια προπόνηση αλλά για μια ομάδα που αγωνίζεται να σωθεί η ψυχολογική κατάσταση ετοιμάζεται απο την Δευτέρα. Οι ποδοσφαιριστές του ΠΑΣ έδειχναν υπερβολικά «κουρασμένοι» κάτι που θα πρέπει να προβληματίσε τον κ. Πρόκοπ ο οποίος κι αυτός με την σειρά του συμπλήρωνε την ατονία όπως παρουσιαζόταν στη χθεαινή προπόνηση.

Χρόνο για τουρισμό δεν έχουμε. Πρέπει να το καταλάβουν ο προπονητής και οι ποδοσφαιριστές.

Γιατί είναι φυσιολογικό όταν βλέπουν τους συμπαίχτες τους στο δίτερμα της προπόνησς να μην παίζουν με ενθουσιασμό η αυτοπεποίθηση την Κυριακή μειώνεται.

Απο την άλλη μεριά ο τεχνικός υπεύθυνος κ. Πρόκοπ έθλεπε μάλλον αδιάφορα το τι γίνεται μέσα στον αγωνιστικό χώρο κάτι για το οποίο οι φιλαθλοι της πόλης μας δεν είναι συνηθισμένοι.

Με το σημείωμα μας αυτό δεν έχουμε σκοπό εν όψει του κρίσιμου αγώνα της Κυριακής να δημιουργήσουμε επιπρόσθετα προβλήματα. Απλά όμως επισημαίνουμε κάτι το οποίο θεωρούμε επιτακτικό και αναγκαίο για το καλό του ΠΑΣ. Γιατί πρέπει να ξέρουμε όλοι μας ότι κανείς μας δεν έχει δικαίωμα να ενεργεί σε βάρος του ΠΑΣ.

ΣΠΥΡΟΣ ΘΕΜΕΛΗΣ

Ο κ. ΓΚΟΥΡΓΚΟΥΛΗΣ ΑΠΑΝΤΑ

Απο τον πρόεδρο της ΠΑΕ ΠΑΣ ΓΙΑΝΝΙΝΑ δόθηκε χθές η παρακάτω ανακοίνωση.

Σαν πρόεδρος της «ΠΑΕ ΠΑΣ ΓΙΑΝΝΙΝΑ» και σαν υπεύθυνο άτομο, είμαι υποχρεωμένος να προβώ σε ωρισμένες δηλώσεις, για όσα συμβαίνουν τον τελευταίο καιρό, στην ομάδα μας, προς ενημέρωση των φιλάθλων.

Είναι γνωστό σε όλους ότι ο «ΠΑΣ ΓΙΑΝΝΙΝΑ» διέρχεται την πιο κρίσιμη φάση της ιστορίας του, καθώς ο κίνδυνος του υποβιβασμού στη Β κατηγορίς είναι άμεσος.

Επίσης είναι γνωστό ότι ο «ΠΑΣ ΓΙΑΝΝΙΝΑ» δέχεται απο τους άλλους μνηστήρας που κινδυνεύουν να πέσουν στη Β κατηγορία ένα πόλεμο.

Η Διοίκηση έχει τον τρόπο και την πείρα να τους αντεπεξέλθη.

Αυτή τη στιγμή η ομάδα μας χρειάζεται την υποστήριξη όλων των φιλάθλων, μηδενός εξαιρουμένου για να προχωρήσει με πρεμία και γαλήνη στον αντικειμενικό της σκοπό.

Δυστυχώς όμως τον τελευταίο καιρό, ωρισμένοι παράγοντες της παλαιάς Δ/σης άρχισαν ένα ύπουλο πόλεμο εναντίον του Δ.Σ. του ΠΑΣ, κινούμενοι απο ανεξήγητα ελατήρια, με σκοπό να επιφέρουν αναταραχή στην ομάδα μας. Δεν έχουν συνειδητοποιήσει οι κύριοι αυτοί τις δύσκολες ημέρες που περνά η ομάδα μας, δηλαδή να επανέλθουν στη Δ/ση, μεταχειρίζοντας κάθε μέσον με σκοπό να μας διαβρώσουν. Δηλαδή επεμβαίνουν στα εσωτερικά της Δ/σης, πλησιάζουν τον προπονητή μας και μας κατηγορούν, πλησιάζουν τους ποδοσφαιριστές διαβάλλοντας την Δ/ση ενώ έχουν για σήριαλ, μη τους υπολογίζετε εμείς θα είμαστε σε λίγο καιρό Διοίκηση.

Αλλά τους ερωτώ γιατί τόση επιμονή να επανέλθουν στη Δ/νση; τι θέλουν να κρύψουν απο τους φιλάθλους;

Δεν έχουν καταλάβει οι κύριοι αυτοί, ότι σε μία διετία που διοίκησαν τον ΠΑΣ, με τις αλοπρόσαλες αποφάσεις τους με τα παιδιαρώδη καμώματα τους, τον μεγάλο «ΠΑΣ ΓΙΑΝΝΙΝΑ» τον « Άγιαξ της Ηπειρου» την ομάδα που σέβονταν και εκτιμούσε όλη η φιλαθλος Ελλάς, την οδήγησαν στη καταστροφή.

ΠΑΣ ΓΙΑΝΝΙΝΑ

Ναί κύριοι τέτοια ομάδα μας παραδώσατε, αλλά να ξέρετε ότι και να κάνετε, εμείς θα τον αναδιοργανώσουμε και θα τον ξανακάνουμε μεγάλο.

Τους προειδοποιώ για τελευταία φορά να σταματήσουν για το καλό της ομάδας μας, αλλοιώς θα προβώ και σε πιο σκληρές αποκαλύψεις και θα δώσω τα ονοματά τους στην κρίση των αγνών φιλάθλων.

Τους γνωρίζω επίσης, ότι εγώ προσωπικώς δεν τους φοβάμαι ούτε τους λογαριάζω, γιατί έχω με το μέρος μου τους αγνούς φιλάθλους του «ΠΑΣ ΓΙΑΝΝΙΝΑ» και όταν έχεις μαζί σου τον λαό, τους συντρίβεις ανά πάσα στιγμή.

Όσο αφορά τον κ. Γκλίναβο, τον προειδοποιώ μέσω της εφημερίδος σας, να σταματήσει τις εγωϊστικές και απαράδεκτες δηλώσεις στον τύπο, όπως «καθαιρώ τη Διοίκηση του ΠΑΣ» γιατί πρέπει πρώτα να γνωρίζει, πως λειτουργεί κάθε ΠΑΕ, πρέπει να ξέρει ότι ο «ΠΑΣ ΓΙΑΝΝΙΝΑ» δεν είναι τσιφλίκι του, ούτε «Πεταχτούλα» και ότι δεν έχει δικαίωμα να καθαιρέσει τη Δ/ση που είναι νόμιμα εκλεγμένη για μια διετία.

Επίσης πρέπει να γνωρίζει, ότι για να αναλάβει τη Δ/ση πρέπει να γίνουν εκλογές, και με το 35% των υπο αμφισβήτηση μετοχών που έχει αν μπορεί να τις κερδίσει.

Αλλά των ερωτώ, αν φύγη η Δ/ση, νομίζει ο ίδιος ότι είναι ικανώτερος απο το τωρινό Δ.Σ. για να αναλάβει ο ίδιος τις τύχες του ΠΑΣ;

Εγώ προσωπικώς του απαντώ όχι κ. Γκλίναβε.

Γιάννινα 7.2.84
Ο Πρόεδρος
του ΠΑΣ ΓΙΑΝΝΙΝΑ
Ε. ΓΚΟΥΡΓΚΟΥΛΗΣ

ΔΥΟ ΑΜΕΡΙΚΑΝΟΙ ΑΝΘΡΩΠΟΙ—ΔΟΡΥΦΟΡΟΙ

ΑΚΡΩΤΗΡΙΟ ΚΑΝΑΒΕΡΑΛ 7—(ΑΠΕ—Ρώυτερ)—Τό διαστημικό λεωφορείο «Τσάλεντζερ», πού προσπάθησε χωρίς επιτυχία νά θέσει σέ τροχιά δύο τηλεπικοινωνιακούς δορυφόρους καί ενός μπαλονιού πού θά χρησίμευε σέ διάφορα πειράματα μέσα σέ τέσσερις ημέρες θά συνεχίσει τό πρόγραμμά του καί θά στείλει σήμερα δύο άνδρες τού πληρώματός του στό Διάστημα, χωρίς «Ομφάλιους λώρους» καί πού θά γίνουν έτσι, προσωρινά, ανθρώπινοι δορυφόροι.

«Θά είναι τό μικρότερο διαστημόπλοιο στήν ιστορία τού ανθρώπου» είχε δηλώσει ο αστροναύτης Μπρούς Μακαντλες, πρίν τήν έναρξη τής αποστολής.

Φορώντας τήν συνθισμένη στολή τών αστροναυτών, θά είναι εφοδιασμένοι ο καθένας από αυτούς μέ ένα φορητό σύστημα ρουκεττών, πού θά τούς επιτρέπει τήν ελεύθερη πτήση στό Διάστημα.

Οι αστροναύτες Μακαντλες καί Στιούαρτ προκειται νά παραμένουν επί πέντε ώρες έξω από τό «Τσάλεντζερ» αλλά οι αξιωματούχοι τού διαστημικού κέντρου δέν θέλουν νά διακινδυνεύσουν, καί έτσι οι αστροναύτες θά περιοσρίσουν τήν κίνησή τους σέ ακτίνα 100 μέτρων από τό διαστημόπλοιο.

Αντικειμενικός σκοπός τού πειράματος αυτού είναι νά δοθεί η δυνατότης σέ αστροναύτες νά διασώσουν ένα διαστημόπλοιο, πού σημείωσε βλάβη στό Διάστημα.

Πάντως, οι αξιωματούχοι τής ΝΑΣΑ αποκλείουν τό ενδεχόμενο νά γίνει προσπάθεια διασώσεως τών δύο τηλεπικοινωνιακών δορυφόρων πού καί οι δύο όπως φαίνεται νά λειτουργούν μέν, αλλά η τροχιά στήν οποία βρίσκονται είναι εντελώς άχρηστη γιά τό σκοπό πού εκτοξεύθηκαν.

ΗΜΕΡΑ ΑΓΓΕΛΟΥ ΣΙΚΕΛΙΑΝΟΥ

ΑΘΗΝΑΙ 7—Ως ημέρα Αγγελου Σικελιανού καθιερώνεται η 15η Μαρτίου μέ τήν ευκαιρία συμπλήρωσης 100 χρόνων από τήν γέννησή του.

Μέ εγκύκλιό του, πρός όλα τά σχολεία τής χώρας, ο υπουργός Παιδείας Απ. Κακλαμάνης υπογραμμίζει ότι ο γιορτασμός θά γίνει μέ ομιλίες καί άλλες εκδηλώσεις «σχετικές μέ τόν ποιητή τής Ελευθερίας, τής ζωής καί τού πνεύματος».

Εκλογές σε πολιτιστικό Σύλλογο

Έγιναν προχθές οι εκλογές στον Εκπολιστικό Σύλλογο «Η Καλλιθέα» για την ανάδειξη νέου Διοικητικού Συμβούλιου.

Εκλέχτηκαν οι εξής:

Βλαχόπουλος Κωνσταντίνος
Κολιάκης Μάνθος
Μίνως Αναστάσιος
Παπακώστας Σπυρίδων

Παπαζωής Λεωνίδας
Γιανάκος Σπυρίδων
Νούσης Δημήτριος
Εξελεκτικής Επιτροπής
Καπέρδας Ιωάννης
Τσουκάλης Δημήτριος
Αγγέλης Δημήτριος

ΜΙΚΡΕΣ ΑΓΓΕΛΙΕΣ

ΤΟ ΚΑΤΑΣΤΗΜΑ «Η ΦΛΟΚΑΤΗ» Δέσποινας Πρίντζη, Τσιριγώτη 23 Τηλ. 32.097 ΙΩΑΝΝΙΝΑ, πουλάει πολύ φθηνότερα κουβέρτες, φλοκάτες, υφαντά, διαδρόμους χαλιά, είδη προικός και δώρων. Ευκαιρίες. Προλάβετε.

ΕΥΚΑΙΡΙΑ
ΠΩΛΕΙΤΑΙ αυτοκίνητο FIAT LADA σε αρίστη κατάσταση με πολλά αξεσουάρ στη τιμή των 250.000 δρχ. Τηλ. 36.135

ΠΩΛΟΥΝΤΑΙ λόγω ανακαινίσεως του ξενοδοχείου Βρετάννια κρεβάτια, στρώματα, κομοδίνα. Τηλ. 26.661

ΑΜΟΙΒΗ 5.000 δρχ. σε όποιον βοηθήσει για την ανεύρεση κυνηγετικού σκύλου θηλυκού χρώματος κόκκινου με μαύρη ράχη, μάρκας γκέκας με δύο κουδουνάκια στο περιλαίμιο κανονικού αναστήματος. Χάθηκε τις 5/2/84 στην περιοχή Καλούτσανης. Τηλ. 21.971 - 23.331

ΕΝΟΙΚΙΑΖΕΤΑΙ γραφείο στην οδό Ζυγομάλλη 12 (όπισθεν Νομαρχίας) Πληροφορίες τηλ.. 23.177

ΖΗΤΟΥΝΤΑΙ άτομα για ωραριακή απασχόληση. Πληροφορίες Τηλ. 38.696

ΜΠΙΖΑΝΙΟΣ ΔΡΟΜΟΣ

Οπως κάθε χρόνο έτσι καί φέτος ο Α.Γ.Σ.Ι. θά οργανώσει καί θά τελέσει στίς 21—2—84 στήν πόλη μας τόν Ι ΜΠΙΖΑΝΙΟ ΔΡΟΜΟ. Η εκδήλωση αυτή γίνεται στά πλαίσια τών εορταστικών εκδηλώσεων γιά τήν απελευθέρωση τής θρυλικής ακριτικής μας πόλεως, μέ συμμετοχή αθλητών από τά αθλητικά Σωματεία όλης τής χώρας, μέ σκοπό πέρα από τόν αθλητικό καί τήν απότιση φόρου τιμής στούς ήρωες ΜΠΙΖΑΝΟΜΑΧΟΥΣ, πού θυσιάστηκαν γιά τήν απελευθέρωσή μας.

Βαρβιτουρικά σε φυλακές

ΑΘΗΝΑ, 7.- Έρευνα διατάχθηκε απο το υπουργείο Δικαιοσύνης για να διαπιστωθεί αν και σε ποιά θεραπεία υποβαλλόταν ο Ιω. Τσούτσικος, που οδηγήθηκε προχθέ στο δικαστήριο σε άθλια κατάσταση, απο υπερβολική χρήση, κατά πάσα πιθανότητα, βαρβιτουρικών.

Ενημερωτική σύσκεψη για πολυκλαδικό Λύκειο

Τή Δευτέρα, 6—2—84, στήν αίθουσα συσκέψεων τής Νομαρχίας έγινε ενημερωτική σύσκεψη μέ θέμα τή σταδιακή εφαρμογή στήν πόλη μας τού θεσμού τού ενιαίου Πολυκλαδικού Λυκείου. Σ' αυτήν πήραν μέρος ο Διευθυντής Μ.Ε. καί η προϊσταμένη τού Γραφείου Τ.Ε.Ε. ο Σχολικός Σύμβουλος φιλολόγων, οι Διευθυντές τών Γ)σίων καί Λυκείων τού Νομού καί εκπρόσωποι τών τοπικών ΕΛΜΕ καί ΕΑΤΕΕ.

Θά επακολουθήσουν ενημερωτικές συγκεντρώσεις—συζητήσεις μέ τούς εκπαιδευτικούς Μέσης εκπαίδευσης. Στίς συγκεντρώσεις αυτές θά πάρουν μέρος μέλη τής ομάδας εργασίας, Σχολικοί σύμβουλοι καί σύμβουλοι τού Κ.Ε.Μ.Ε. Στή συνέχεια θά οργανωθούν ενημερωτικές συγκεντρώσεις γιά τούς γονείς καί τούς μαθητές.

Τό ενιαίο πολυκλαδικό Λύκειο θά λειτουργήσει στήν πόλη μας από τόν προσεχή Σεπτέμβριο μέ τήν Α τάξη καί σταδιακά μέ τήν Β καί Γ τάξη τά επόμενα σχολικά έτη.

Η κρύπτη των διαρρηκτών ήταν ο Υμητός

ΑΘΗΝΑ, 7.- Είχαν ειδική κρύπτη στον Υμηττό (περιοχή Παπάγου) όπου έβαζαν τα κλοπιμαία. Έτσι τα συγκέντρωσαν όλα εκεί για να βρεθούν τώρα απο αστυνομικούς της Γενικής Ασφάλειας Αθηνών μετά την σύλληψη των δραστών.

Οι διαρρήκτες ήσαν έξι όμως απ αυτούς συνελήφθησαν οι τέσερις.

Πρόκειται για τους Χρήστο Ε. Χολιαρά, 18 ετών, Βασίλη Γ. Μαντούση, 18 ετών, Δημήτρη Β. Λιόλιον, 18 τών, και ανήλικον Χ.Σ.

Αυτοί μαζι με τους Βασίλη Σ. Τσαντε, 26 ετών, κάι Αανστάση Α. Καρβέλα, ετών 19, έκαναν, καθ ομάδας διαρρήξεις σε 25 καταστήματα.

Ακόμη άρπαξαν δύο τσάντες και έκλεψαν δύο αυτοκίνητα για τη μεταφορά των κλοπιμαίων.

Εδρασαν στις περιοχές Παπάγου, Ψυχικού Κυψέλης, Αμπελοκήπων και Ζωγράφου.

Τηλεγράφημα του Ε.Κ.Ι. προς Γ.Σ.Ε.Ε.

Σε τηλεγράφημα του προς την ΓΣΕΕ το Δ.Σ. του Εργατικού Κέντρου Ιωαννίνων αναφέρει τα εξής:

«Καταγγέλομαι την ωμή πρόκληση των βιομηχάνων και της Δεξιάς που οδήγησαν στο αδιέξοδο τις διαπραγματεύσεις για την σύναψη εθνικής συλλογικής σύμβασης εργασίας.

Καλούμαι την ΓΣΕΕ να προχωρήσει σε απεργιακές κινητοποιήσεις για να μην περάσουν τα σχέδια των βιομηχάνων και της Δεξιάς. Η εργατική τάξη και όλοι οι εργαζόμενοι των Γιαννίνων βρίσκονται σε επιφυλακή και θα συμμετάσχουν ενεργά σε κάθε απεργιακή κινητοποίηση που θα κηρύξει η ΓΣΕΕ.

Με ενότητα και αγώνες κατακτάμαι τα δικαιώματά μας

Για την Διοίκηση του Ε.Κ.Ι.
Ο ΠΡΟΕΔΡΟΣ
Σωτήρης Μάντζιος
Ο ΓΡΑΜΜΑΤΕΑΣ
Βασίλης Σιούτης

ΕΝΑΣ ΝΕΚΡΟΣ ΣΕ ΤΡΟΧΑΙΟ ΑΤΥΧΗΜΑ

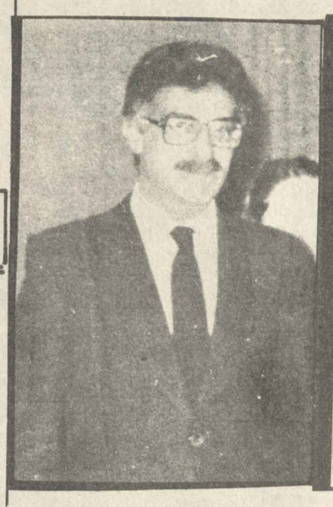

Ο άτυχος Αγαπητός

Το μοιραίο αυτοκίνητο μετά την σύγκρουση

Χθές καί ώρα 06.20 στό 29ο χιλιόμετρο τής εθνικής οδού Ιωαννίνων—Αθηνών συγκρούστηκαν τά υπ' αριθ. 04 ΦΦ—23 ΙΧΕ αυτοκίνητο πού οδηγούσε ο Αγαπητός Αγαπητός τού Αντωνίου, ετών 40, κάτοικος στή ζωή Ιωαννίνων καί ΙΑ 1998 ΔΧΦ αυτοκίνητο πού οδηγούσε ο Ελευθέριος Κυριαζής τού Νικολάου ετών 42, κάτοικος Ανατολής Ιωαννίνων, μέ αποτέλεσμα ν τραυματισθεί θανάσιμα ο οδηγός τού πρώτου αυτοκινήτου.

ΑΝΑΡΡΩΣΕ Ο ΑΝΤΡΟΠΩΦ

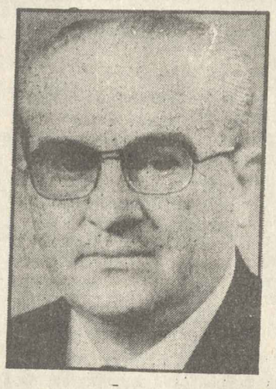

ΕΛΣΙΝΚΙ 7—Ο Σοβιετικός ηγέτης, κ. Γιούρι Αντρόπωφ «έχει αναρρώσει καί δουλεύει σκληρά», δήλωσε χθές στό Ελσίνκι ο κ. Λεονίντ Ζαμιαντίν, υπεύθυνος τού τμήματος πληροφοριών τού κομμουνιστικού κόμματος τής Σοβιετικής Ενωσης γιά τίς διεθνείς υποθέσεις.

Ο κ. Ζαμιαντίν δήλωσε: «Ο κ. Αντρόπωφ ανάρρωσε καί δουλεύει μάλλον σκληρά. Αυτό μπορείται νά τό συμπεράνετε από τίς πολλές επιστολές, συνεντεύξεις καί εκκλήσεις, τίς οποίες δημοσίευσε ο Τύπος».

Ο κ. Ζαμιαντίν ήταν προσκεκλημένος στή Φινλανδία από μία οργάνωση γιά τήν ειρήνη, η οποία στήν πλειοψηφία της ελέγχεται από κομμουνιστές, χθές, καί είχε συνομιλίες μέ υπεύθυνους τού κομμουνιστικού κόμματος Φινλανδίας, τό οποίο, ως γνωστό, είναι διασπασμένο σέ δύο ομάδες μέ μεγάλες ιδεολογικές διαφορές.

καιρος

Γιά σήμερα Τετάρτη στή Δυτική Ελλάδα προβλέπεται νεφελώδης καιρός μέ βροχές, τά φαινόμενα θά είναι τοπικά καί πρόσκαιρα καί αναμένεται ότι θά επεκταθούν βαθμιαία καί στήν υπόλοιπη χώρα. Λίγα χιόνια θά πέσουν στά ορεινά τής Δυτικής Μακεδονίας.

Οι άνεμοι θά πνέουν δυτικοί νοτιοδυτικοί μέτριοι καί τοπικά στά νότια πελάγη ισχυροί αλλά αργότερα θά γίνουν βορειοδυτικοί. Η θάλλασσα σέ όλα τά πελάγη θά είναι ταραγμένη καί τοπικά στά νότια κυματώδης.

Η θερμοκρασία δέν θά σημειώσει αξιόλογη μεταβολή καί θά κυμανθεί στά κεντρικά καί βόρεια πεδινά από 06 μέχρι 11 βαθμούς Κελσίου, ενώ στά νότια πεδινά από 07 μέχρι 14 βαθμούς.

Από τήν Πέμπτη πρός τήν Παρασκευή αναμένεται σημαντική επιδείνωση τού καιρού μέ βροχές καί χιόνια πτώση τής θερμοκρασίας καί ισχυρούς βόρειους ανέμους.

ΣΥΓΧΑΡΗΤΗΡΙΑ

Συγχαίρουμε την Ασφαλιστική Εταιρεία «ΕΥΡΩΠΑΪΚΗ ΠΙΣΤΗ» γιατί απέδειξε ότι οι σωστές εταιρείες πράγματι ΠΛΗΡΩΝΟΥΝ ΑΜΕΣΩΣ, - γιατί σε δύο μέρες και πριν ακόμα φτιάχτει το αυτοκίνητό μου πληρώθηκε το ποσόν των 85.000 που αντιπροσώπευε τη ζημιά του αυτοκινήτου μου.

Κ.Γ.

ΑΝΑΚΟΙΝΩΣΗ

Ο Σύλλογος Ραδιοσυχνότητος Πολιτών Νομού Ιωαννίνων ο «ΠΥΡΡΟΣ» ανακοινώνει ότι την 10η Φεβρουαρίου 84 ημέρα Παρασκευή και ώρα 8.30 μ.μ. διοργανώνει στο κέντρο «ΡΕΤΡΟ» τον ετήσιο χορό και το καθιερωμένο κόψιμο της πίτας.

Τηλέφωνα συμμετοχής: 38.656 — 25.311 τις εργάσιμες ώρες και ημέρες.

ΑΠΟΧΗ ΣΠΟΥΔΑΣΤΩΝ ΠΑΙΔΑΓΩΓΙΚΗΣ ΑΚΑΔΗΜΙΑΣ

Τριήμερη αποχή άρχισε απο χθές ο Σύλλογος Σπουδαστών της Ζωσιμαίας Παιδαγωγικής Ακαδημιας που σήμερα στις 11 το πρωΐ θα δόσει συνέντευξη τύπου στις κτιριακές εγκαταστάσεις της Σχολής για τα αιτήματα του.

Βασικά οι σπουδαστές ζητούν την επίσπευση των διαδικασιών για την ανωτατοποίηση της Ακαδημίας και την λειτουργία της στο σχολικό έτος 1984—85.

—Να μην συνλειτουργήσει η σημερινή Ακαδημία με τα Ανώτατα Παιδαγωγικά τμήματα (ΣΣ μετά την Ανωτατοποίηση)

—Βαθμολογική, επιστημονική και μισθολογική εξίσωση των δύο κατηγοριών δασκάλων.

—Υποστήριξη στο Νόμο πλαίσιο για την Ανώτατη Παιδεία και άμμεση ανάκληση της απόφασης του Τρίτου τμήματος του Συμβουλίου Επικρατείας που θεωρεί αντισυνταγμάτικές τις διατάξεις του Νόμου Πλαίσιου.

Πάντως σύμφωνα με πληροφορίες μας οι σπουδαστές θα υποχωρήσουν στο δεύτερο αίτημα τους για την συνλειτουργία της σημερινής Ακαδημίας με τα Ανώτατα Παιδαγωγικά Τμήματα αν το υπουργείο με στατιστικά στοιχεία αποδείξει ότι αν αυτό δεν γίνει δεν υπάρξει έλλειψη δασκάλων.

ΚΑΙΡΟΣ ΝΑ ΛΥΘΕΙ ΤΟ ΚΥΠΡΙΑΚΟ ΠΡΟΒΛΗΜΑ

ΛΕΥΚΩΣΙΑ, 7.- Ο ειδικός σύμβουλος στο υπουργείο Εξωτερικών των Ηνωμένων Πολιτειών κ. Ντερβίνσκυ δήλωσε ότι οι ΗΠΑ πιστεύουν πως είναι καιρός για την επίτευξη λύσεως του Κυπριακού. «Αισθανόμαστε ότι τώρα είναι ώρα να επιτευχθεί τελικά κάποια πρόοδος για να αρχίσει η λύση του μακροχρόνιου διαχωρισμού της Κύπρου» είπε ο κ. Ντερβίνσκυ μιλώντας στους δημοσιογράφους μετά τη συνάντηση του σήμερα με τον πρόεδρο Κυπριανού.

Ο Αμερικανός αξιωματούχος δήλωσε στους δημοσιογράφους.

«Είχαμε, μια μακρά και νομίζω χρήσιμη συνάντηση. Ο πρόεδρος και εγώ συζητήσαμε το ευρύ φάσμα προβλημάτων που αντιμετωπίζουμε εδώ. Ήλθα κυρίως για να διαβεβαιώσω τον πρόεδρο για το συνεχές ενδιαφέρον της κυβερνήσεως των Ηνωμένων Πολιτειών, ιδιαίτερα σ ότι αφορά την υποστήριξη των αναγκαίων πρωτοβολιών του Γ.Γ. των Ηνωμένων Πολιτειών. Αισθανόμαστε ότι τώρα είναι ώρα να επιτευχθεί τελικά κάποια πρόοδος για να αρχίσει η λύση του μακροχρόνιου διαχωρισμού της Κύπρου και ενώ δεν θέλω να δημιουργήσω ψευδείς ελπίδες και δεν έχω κανέναν μαγικό σχέδιο, καμμιά μαγική φόρμολα, είναι επιφυλακτικά αισιόδοξος ότι η πολιτική ατμόσφαιρα, το ενδιαφέρον, είναι τώρα τέτοιο ώστε τελικά θα έχουμε κάποια πρόοδο στο Κυπριακό»

Απαντώντας σε ερωτήσεις δημοσιογράφων, ο κ. Ντερβινσκυ είπε:

ΕΡ.: Δεδομένης της διακηρυγμένης προθέσεως των Ηνωμένων Πολιτειών, να βοηθήσουν τις προσπάθειες για μια διευθέτηση του Κυπριακού ποιά πρακτικά μέτρα μελετά η κυβέρνηση σας προς αυτή την κατεύθυνση;

ΑΠ.: Σκοπεύουμε να διατηρήσουμε, όπως θα αναμένατε, όλες τις επαφές μας, όχι μόνο τις τακτικές αλλά και τις έκτακτες, με όλες τις ενδιαφερόμενες κυβερνήσεις. Συγκεντρώνουμε την προσοχή μας σε άμεσα μέτρα, που είναι να βοηθήσουμε το Γ.Γ. των Ηνωμένων Εθνών στο έργο του. Είναι μοναδικά κατάλληλος λόγω της προσωπικής τους γνώσεως του προβλήματος. Σεβόμαστε και αναγνωρίζουμε την εμπειρογνωμοσύνη του αυτή. Φρονούμε ότι αποτελεί το καλύτερο μέσο. Αλλά θέλω επίσης να τονίσω ότι η κυβέρνηση μας είναι πεπεισμένη ότι η τωρινή στιγμή είναι ίσως η πιο πρόσφορη κατά τα τελευταία χρόνια για μια απο πολλού εκκρεμούσα λύση. Δεν σκοπεύουμε να αφήσουμε την ευκαιρία να χαθεί, αν είναι δυνατόν.

ΑΡΣΕΝΗΣ

Ερευνητική είναι η αποστολή στις Η.Π.Α.

***ΝΕΑ ΥΟΡΚΗ 7—«Η αποστολή μας στήν Νέα Υόρκη δέν είναι ταξίδι γιά διαπραγματεύσεις γιά συγκεκριμένες επενδύσεις. Εί