ΗΠΕΙΡΩΤΙΚΟΣ ΑΓΩΝ

ΙΔΡΥΤΗΣ: Ευθύμιος Τζάλλας

ΔΙΕΥΘΥΝΤΗΣ: Ελευθέριος Τζάλλας (1960-1983)

8 ΣΕΛΙΔΕΣ

ΤΕΤΑΡΤΗ 28 ΝΟΕΜΒΡΙΟΥ 1984

ΤΙΜΗ ΦΥΛΛΟΥ ΔΡΧ. 15

Ετος 58. ΑΡ. ΦΥΛΛΟΥ 15880

ΚΑΘΗΜΕΡΙΝΗ ΕΦΗΜΕΡΙΔΑ ΤΗΣ ΗΠΕΙΡΟΥ

Αποκεντρωμένα ιατρεία και Πολυδύναμο

ΣΕ ΕΚΚΡΕΜΟΤΗΤΑ ΔΥΟ ΘΕΜΑΤΑ ΤΟΥ ΙΚΑ

Φαίνεται ότι καί η δεύτερη δημοπρασία τοῦ ΙΚΑ γιά τήν ενοικίαση δυό διαμερισμάτων πέντε δωματίων στίς περιοχές Βρυσούλας—Αρχιμανδρειού θάχει τήν ἰδια τύχη σχεδόν, μ' αυτή πού εἶχε η πρώτη. Κινδυνεύει δηλαδή ν' αποθεί ἀγονη.

Νά πάρουμε τά πράγματα μέ τήν σειρά. Τό ΙΚΑ στήν προσπάθειά του νά αποσυμφορήσει τό κεντρικό πολυϊατρείο του ζητάει νά ενοικιάσει δυό διαμερίσματα στίς παραπάνω περιοχές γιά νά στεγάσει κάποια ιατρεία του. Ετσι ὡστε οι κάτοικοι νά μήν υποχρεώνονται νά πηγαίνουν στό Πολυϊατρείο.

Τά ιατρεία πού θέλει νά στεγάσει καί στά δυό αυτά διαμερίσματα είναι τό Παθολογικό, τό Παιδιατρικό, τό Γυναικολογικό καί τό Οδοντιατρικό, ενώ ακόμη θέλει νά υπάρχει κι ένα δωμάτιο ενεσοθεραπείας.

Γιά νά μήν γίνει καμμιά παραξήγηση τά ιατρεία αυτά δέν θά φύγουν από τό Κεντρικό Κατάστημα αλλά θά λειτουργοῦν παράλληλα μ' αυτό.

Πρίν από λίγους μήνες δημοσίευσε τήν διακήρυξη εκδήλωσης ενδιαφέροντος αλλά δέν υπήρχε καμμιά ανταπόκριση.

Στίς 15 Νοέμβρη δημοσίευσε τήν δεύτερη εκδήλωση ενδιαφέροντος αλλά υπάρχει μιά μόνο προσφορά στήν Βρυσούλα. Πρόκειται γιά ένα κτίριο πού γιά νά λειτουργήσει θέλει πρώτα νά γίνουν κάποιες διαρρυθμίσεις.

Από τήν περιοχή τοῦ Αρχιμανδρειού δέν έγινε καμμιά προσφορά καί γιά τόν λόγο αυτό τονίζουμε στήν αρχή ότι η λειτουργία αποκεντρωμένων ιατρείων τοῦ ΙΚΑ κινδυνεύει ν' αναβληθεί γιά καιρό ακόμη.

ΤΟ ΟΙΚΗΜΑ ΤΟΥ ΙΚΑ

Αναφορικά μέ τό οίκημα τοῦ ΙΚΑ, ένα θέμα πού συζητήθηκε τελευταία σέ κάποιες απεργιακές κινητοποιήσεις τῶν εργαζομένων τῆς πόλης μας, τό θέμα σκαλώνει στήν απεργία τῶν μηχανικῶν. Οπως μάς πληροφόρησε ο Δ)ντής τοῦ Υποκαταστήματος τοῦ ΙΚΑ κ. Στούκας η μελέτη τοῦ κτιρίου είναι έτοιμη καί πρίν από λίγες βδομάδες έχει σταλεί στό Πολεοδομικό γραφείο τῆς Νομαρχίας γιά νά εκδοθεί η σχετική άδεια. Η απεργία όμως «κόλλησε» τήν προώθηση τοῦ θέματος πού παραμένει σέ κάποιο γραφείο τῆς Πολεοδομίας.

Πάντως, σύμφωνα μέ τίς διαβεβαιώσεις τοῦ κ. Δ)ντή αμέσως μετά τήν έκδοση τῆς πολεοδομικῆς άδειας ο σχετικός φάκελλος θά σταλεί στό κεντρικό κατάστημα τοῦ ΙΚΑ προκειμένου η Διοίκηση τοῦ Ιδρύματος νά κάνει σχετική διακήρυξη.

Η απεργία των μηχανικών σταμάτησε το θέμα

ΣΤΑΥΡΟΦΟΡΙΑ ΤΟΥ ΔΗΜΟΥ ΓΙΑ ΟΜΟΡΦΗ ΠΟΛΗ

Η Δημοτική Αρχή υλοποιώντας τίς αποφάσεις πού πάρθηκαν, μετά από συνεχείς συσκέψεις, γιά τήν εικόνα τῆς πόλης, συσκέψεις στίς οποίες συμμετέχει ο Νομάρχης, ο Δήμαρχος, ο Δ)τής Τροχαίας ο Δ)τής Διοίκησης Χωροφυλακής καί άλλοι φορείς, αρχίζει αυτές τίς μέρες τήν ενημερωτική καμπάνια.

Ηδη όρισε εκπρόσωπο σέ ειδικό συνεργείο πού αποτελείται από εκπροσώπους Δήμου, Χωροφυλακής Δ)νσης Υγιεινής καί τό οποίο σκοπό έχει αρχικά νά κάνει συμβουλευτικές παραινέσεις σέ κάποια άτομα πού δημιουργοῦν προβλήματα στήν εμφάνιση τῆς πόλης. Γιά παράδειγμα θά ειδοποιήσει τούς ιδιοκτήτες αυτοκινήτων πού αφήνουν τ' αυτοκίνητά τους πάνω στά πεζοδρόμια ή σέ χώρους πού απαγορεύονται, νά μήν τό ξανακάνει. Ενα άλλο παράδειγμα νά ενημερώσει τούς εργολάβους οικοδομῶν νά μήν καταλαμβάνουν τά πεζοδρόμια μέ άμμο.

Η συμβουλευτική ή ενημερωτική αν θέλετε αυτή καμπάνια θά κρατήσει περίπου 30 μέρες. Από κεί καί πέρα, εφ' όσον πιά θάχει γίνει γνωστή η διάθεση τοῦ Δήμου νά διαφυλάξει τήν εικόνα τῆς πόλης, θά υποβάλλονται μυνήσεις.

ΤΑΛΑΙΠΩΡΙΑ ΗΠΕΙΡΩΤΩΝ ΦΟΙΤΗΤΩΝ ΣΤΗΝ ΓΙΟΥΓΚΟΣΛΑΒΙΑ

Άδικα περίμεναν χθές το βράδυ στο Βελιγράδι 50 Ηπειρώτες φοιτητές το πούλμαν που θα τους μετέφερε στα Γιάννινα. Οι Γιουγκοσλάβοι δεν επέτρεψαν στο Γιαννιώτικο πούλμαν να περάσει στην χώρα τους και το ανάγκασαν να γυρίσει πάλι στην Ελλάδα.

Έτσι οι φοιτητές που γι αυτούς και η κάθε ώρα έχει μεγάλη σημασία αφού η άδειά τους είναι πολύ σύντομη, έρχονται με μεγάλη καθυστέρηση σήμερα ή αύριο, με τραίνο μέχρι την Θεσ/νίκη και στην συνέχεια με λεωφορείο.

Το θέμα μεταφοράς φοιτητών με πούλμαν απο το Βελιγράδι στα Γιάννινα και αντίστροφα, είχε απασχολήσει πάλι τις στήλες του «Η.Α.» όταν είχαμε δημοσιεύσει διαμαρτυρία των γονέων.

Είχε επέμβει τότε ο κ. Νομάρχης και με έγγραφό του ζήτησε απο το υπουργείο Συγκοινωνιών να γίνει δεκτό το αίτημα γιατί ήταν δίκαιο.

Το υπουργείο με το υπ αριθ. Φ. 200/28107/26-63 έγγραφο με ημερομηνία 28 Σεπτεμβρίου γνώριζε στον Νομάρχη και τους γονείς ότι μέχρις ότου καθιερωθεί τακτική λεωφορειακή γραμμή Αθηνών - Βελιγραδίου, τα τουριστικά πούλμαν έχουν το δικαίωμα να κανουν τις μεταφορές των φοιτητών, υπο τύπου «έκτακτης μεταφοράς».

Καθησυχασμένοι οι πάντες, ειδοποίησαν τα παιδιά τους που σπουδάζουν στο Βελιγράδι ότι στις 27 Νοέμβρη θα βρίσκεται εκεί το πούλμαν να τους παραλάβει και να τους φέρει απευθείας στα Γιάννινα.

Στις 25 έφυγε απο την πόλη μας το πούλμαν μεταφέροντας γονείς και δέματα στο Βελιγράδι, γι αυτούς που δεν θάρχονταν.

Απο τα ελληνικά σύνορα το πούλμαν πέρασε κανονικά, αλλά μπλοκαρίστηκε στα Γιουγκοσλαβικά, όπου οι εκεί αρμόδιοι υποστήριξαν ότι το αρμόδιο ελληνικό υπουργείο έπρεπε να ειδοποιήσει την Γιουγκοσλαβική πρεσβεία, κάτι που δεν έκανε.

Έτσι ταλαιπωρούνται άδικα φοιτητές, γονείς και οδηγοί, γιατί η Υπηρεσία Διεθνών Μεταφορών του Υπουργείου Συγκοινωνιών, στέλνει έγγραφα που δεν έχουν ισχύ, δεν φροντίζει για την ομαλή διεξαγωγή των δρομολογίων στο εξωτερικό και δεν φροντίζει να τους προφυλάξει απο παρατράγουδα σαν το χθεσινό. Ο κ. Νομάρχης ας εξετάσει το όλο θέμα για να σταματήσει επιτέλους η ταλαιπωρία αυτών των ανθρώπων.

ΣΚΟΤΩΘΗΚΕ ΟΔΗΓΟΣ Ι.Χ.Φ.

Στήν Αρτα, τό υπ' αριθ. ΙΗ 6548 Ι.Χ.Φ. αυτοκίνητο, πού οδηγούσε ο Παπακίτσιος Σωτήριος τοῦ Δημητρίου, ετών 53, κάτοικος Αγίου Γεωργίου—Αρτας εκτράπηκε από τό δρόμο καί προσέκρουσε σέ τοίχο κατοικίας, μέ αποτέλεσμα νά φονευθεί ο ανωτέρω οδηγός.

ΕΠΕΣΤΡΕΨΕ Ο ΔΗΜΑΡΧΟΣ

Επέστρεψε χθές από τήν Αθήνα ο Δήμαρχος Χαρίλαος Τόλης.

Σύμφωνα μέ πληροφορίες μας τ' αποτελέσματα τῶν επαφῶν πού είχε στήν Αθήνα ήταν θετικά καί θά τά ανακοινώσει σέ συνέντευξη Τύπου.

2 ΤΡΑΥΜΑΤΙΕΣ ΣΕ ΤΡΟΧΑΙΑ

Στήν Οδό Μεγ. Αλεξάνδρου τό υπ' αριθ. ΜΝ 7856 ΙΧΕ αυτοκίνητο πού οδηγούσε η Μπάρμπα Ελισάβετ τοῦ Βασιλείου ετών 30, κάτοικος Ιωαννίνων, παρέσυρε τήν πεζή Νούσια Κλεονίκη σύζ. τοῦ Αλεξάνδρου ετών 59, κάτοικο Ηλιόρραχης Κόνιτσας, μέ αποτέλεσμα νά τήν τραυματίσει ελαφρά.

* * *

Στό 7ο χλμ. τῆς εθνικῆς οδοῦ Ιωαννίνων-Ηγουμενίτσας τό υπ' αριθ. ΙΑ 2655 Ι.Χ.Φ. κλειστό αυτοκίνητο πο οδηγούσε ο Μπέρκος Σπυρίδων τοῦ Γεωργίου, γεν. 1955, κάτοικος Κληματιάς—Ιωαννίνων, εκτράπηκε από τήν οδό καί προσέκρουσε σέ σταθερό αντικείμενο, μέ αποτέλεσμα νά τραυματισθεί ελαφρά ο παραπάνω οδηγός.

20ΜΗΝΗ ΦΥΛΑΚΙΣΗ ΣΕ ΓΙΑΤΡΟ ΓΙΑ ΑΓΟΡΑΠΩΛΗΣΙΑ ΒΡΕΦΟΥΣ

ΑΘΗΝΑΙ 27—Το Αυτόφωρο τριμελές Πλημμελειοδικειό Αθηνῶν καταδίκασε ερήμην σέ φυλάκιση 20 μηνῶν τόν 65χρονο Μαιευτήρα γιατρό Παναγιώτη Φ. Πολυχρονόπουλο γιά τή συμμετοχή του στή γνωστή αγοραπωλησία νεογέννητου βρέφους τόν περασμένο μήνα.

Φυλάκιση εξάλλου 15 μηνῶν καί χρηματική ποινή 50.000 δραχ.επέβαλε τό ἰδιο δικαστήριο στήν 54χρονη Μαρία σύζυγο Δ. Μαντέλη ενώ σέ 10 μήνες φυλάκιση ο καθένας καταδικάστηκαν οι τσιγγάνοι Επαμεινώνδας Ε. Μήτρου 29 χρονῶν, η γυναίκα του Χρυσούλα 30 χρονῶν καί τά ξαδέλφια του Ανέστης καί Ευαγγελία Μήτρου, 42 καί 40 χρονῶν αντίστοιχα.

Στίς 11 Οκτωβρίου, σύμφωνα μέ τήν κατηγορία, ο Πολυχρονόπουλος καί η Μαντέλη, μέ τήν μεσολάβηση τοῦ Ανέστη καί τῆς Ευαγγελίας Μήτρου, ανέλαθαν νά πουλήσουν σέ άτεκνο ζευγάρι τό 20 ημερῶν αθάπτιστο αγοράκι τοῦ Επαμεινώνδα καί τῆς Χρυσούλας Μήτρου. Οι τελευταίοι είχαν αξιώσει ποσό 180.000 δραχ. γιά νά δώσουν τό παιδί τό οποίο όμως θά πουλιόνταν στούς ενδιαφερόμενους αντί 600.000 δραχ. Επίσης 80.000 δραχ. θά έπαιρναν οι μεσολαθητές τσιγγάνοι, ενώ τά υπόλοιπα θά μοιράζονταν η Μαντέλη καί ο γιατρός πού θά έφτιαχνε καί τό πιστοποιητικό γέννησης τοῦ παιδιοῦ μέ βάση τά στοιχεία τοῦ άτεκνου ζευγαριοῦ.

Ενδιαφερόμενοι δήθεν γιά τήν αγορά τοῦ βρέφους εμφανίστηκαν μία κυρία συνοδευόμενη από ένα αστυφύλακα τῆς Γενικῆς Ασφαλείας σάν σύζυγός της, ο οποίος καί τελικά συνέλαβε τούς εμπόρους τοῦ βρέφους.

ΑΠΑΡΑΙΤΗΤΗ Η ΕΚΔΟΣΗ ΤΙΜΟΛΟΓΙΟΥ ΠΩΛΗΣΗΣ

Από τήν ΥΠΕΔΑ Ιωαννίνων γίνεται γνωστό ότι γιά τήν πώληση εμπορευμάτων από επαγγελματία σέ άλλον επαγγελματία γιά τήν άσκηση τοῦ επαγγέλματός του, ή σέ συνεταιρισμούς ή στό Δήμο ή ΝΠΔΔ ή Επιτροπές ή Ενώσεις προσώπων κλπ. εκδίδεται ΤΙΜΟΛΟΓΙΟ ΠΩΛΗΣΗΣ στό οποίο αναγράφεται τό ονοματεπώνυμο, η διεύθυνση καί τό επάγγελμα τοῦ αγοραστή, τό είδος η ποσότητα, η τιμή καί η αξία τοῦ αγαθοῦ πού πουλιέται.

Η έκδοση τοῦ τιμολόγιου πώλησης, γίνεται διάφορα από τά βιβλία πού τηρούνται καί από τό γεγονός ότι έχουν απαλλαγεί από τήν τήρηση βιβλίων.

Τό τιμολόγιο εκδίδεται κατά τόν χρόνο τῆς παράδοσης τῶν αγαθῶν ή τήν εξαγωγή τους από τό κατάστημα, τήν αποθήκη κλπ. τοῦ πωλητή καί αποτελεί τό αποδεικτικό στοιχείο γιά τήν πώληση πού έγινε.

Οταν υπάρχουν δυσχέρειες, μπορεί αντί τοῦ τιμολογίου πώλησης νά εκδοθεί ΔΕΛΤΙΟ ΑΠΟΣΤΟΛΗΣ καί όταν εκλείψουν οι δυσχέρειες, μέσα όμως στή διαχειριστική χρήση, εκδίδεται τιμολόγιο πώλησης στό οποίο αναγράφεται καί ο αριθμός τοῦ δελτίου αποστολής.

Σέ περιπτώσεις πού ο πωλητής αρνείται νά εκδώσει τιμολόγιο ή εκδίδει τιμολόγιο μέ ανακριβές περιεχόμενο, τότε ο αγοραστής υποχρεώνεται αμέσως μόλις παραλάβει τά αγαθά, είτε νά τά καταχωρήσει απ' ευθείας στά βιβλία του, είτε νά εκδώσει αμέσως θεωρημένο τιμολόγιο αγοράς. Στίς περιπτώσεις αυτές, ο αγοραστής απαλλάσσεται από τίς συνέπειες τῶν φορολογικῶν καί αγορανομικῶν διατάξεων, εφόσον τηρήσει τά παραπάνω.

ΗΠΕΙΡΩΤΙΚΟΣ ΛΟΓΟΣ

ΑΠΟ ΤΗ ΣΚΟΠΙΑ ΜΑΣ

Η ώρα της αλήθειας

- Ποιός δεν θυμάται πριν απο διόμισυ χρόνια τη συζήτηση στη βουλή όταν κατατέθηκε ο νόμος για-τη Αναγνώριση της Εθνικής Αντίστασης 1940-45. Η Νέα Δημοκρατία είχε-μπεί στην αίθουσα με άγριες διαθέσεις. Οι-χαρακτηρισμοί που είχε δώσει ο κ. Αθέρωφ στο νομοσχέδιο περιείχαν ότι το οξύτερο υπήρχε.

Και αφού μίλησαν η κυβέρνηση και η Ν.Δ. (δεν περίμεναν καν να μιλήσει το ΚΚΕ); οι βουλευτές της Δεξιάς αποχώρησαν απο την αίθουσα με φωνές και απειλές, χωρίς να παραστούν στην παραπέρα συζήτηση και ψήφιση του-νομοσχεδίου.

Οι αντιδράσεις συνεχίστηκαν και-έξω απο το Κοινοβούλιο. Στον πρώτο ενιαυτό γιορτασμό της Εθνικής Αντίστασης, στην επέτειο της ανατίναξης της γέφυρας του Γοργοποτάμου η δεξιά ούτε που πάτησε.

Για αντιπερισπασμό μάλιστα, ο τότε αρχηγός και μερικά γνωστά πρωτοπαλήκαρα (Βουγιουκλάκης, Παπαδόγγονας κλπ.) παραβρέθηκαν λίγο αργότερα στις γιορτές μίσους, στον Μακρυγιάννη-για να ...τιμήσουν το γεγονός ότι κάποτε οι Έλληνες αλληλοσκοτώθηκαν μεταξύ τους.

- Γρήγορα όμως οι ιθύοντες της δεξιάς αντιλήφθηκαν ότι ο λαός έχει μνήμη.

Την επόμενη χρονιά, άφησαν τους αφορισμούς, και στην επέτειο του Γοργοποτάμου παραβρέθηκαν κάπως ανεπίσημα ο βουλευτής Γιάννης Μπούτος.

Φέτος, η Ν.Δ. έστειλε επίσημη αντιπροσωπεία, στην οποία θέβαια δεν περιλαμβάνονταν κανένα απο τα γνωστά πεοί των αρχηγό και τους δελφίνους πρόσωπα.

-Η αποδοχή της αλήθειας κατά τους Νεοδημοκράτες πρέπει να γίνει σιγά - σιγά. Πως αλλοιώς να εξηγήσουμε στο λαό ότι είχαμε αναγνωρίσει τους Ταγματασφαλίτες για αντιστασιακούς.

Η κτηνοτροφία μας

Η κτηνοτροφία στο απώτερο παρελθόν ανθούσε στις ορεινές περιοχές της Ηπείρου και αποτελούσε ένα αξιόλογο πόρο της τοπικής αλλά και της εθνικής οικονομίας. Ο αριθμός των προβάτων ήταν τόσο μεγάλος, που σήμερα αδυνατούμε και να το πιστέψουμε.

Δυστυχώς προοδευτικά η κτηνοτροφία μας μπήκε στο στάδιο της παρακμής.

Το σοβαρό αυτό θέμα δεν λύνεται θέβαια με συσκέψεις. Οι συσκέψεις όμως έχουν το καλό ότι τοποθετούν το πρόβλημα «επι τάπητος» ότι ο αυτές ακούονται απόψεις και αντιμετωπίζονται προβλήματα.

Στην πολιτεία εναπόκειται να αντιμετωπίσει το σοβαρό πρόβλημα με υπευθυνότητα και πληρότητα.

Απαιτείται η σφαιρική μελέτη και μάλιστα κατά βάθος του ζητήματος και η κατάστρωση ενός προγράμματος που σαν στόχος του θα είναι η διάσωση της κτηνοτροφίας μας και μάλιστα μέσα στα πλαίσια που χάραξε η ένταξή μας στην ΕΟΚ.

Το χειρότερο θα είναι η λήψη ημίμετρων - όπως συχνά συμβαίνει - τα οποία φυσικά διαιωνίζουν το κάθε πρόβλημα και δεν το λύνουν.

Πιό φιλικές...

Η τόσο επιδεικτικά θορυθούσα περί την Αλβανίαν, τις σχέσεις μας με την γείτονα και το Βορειοηπειρωτικό, εγχώρια αθερωφική συνάδελφος, χθές δημοσίευσε - της ξέφυγε; - σχόλιο της «Μεσημβρινής» στο οποίο τονίζεται ότι σκοπός του προσεχούς ταξειδιού του κ. Παπούλια στα Τίρανα είνα η θελτίωση των σχέσεων και η διεύρυνση των δυνατοτήτων των Ελλήνων που ζούν στην Αλβανία να διδάσκονται την ελληνική και η εγκαθίδρυση ενός καθεστώτος ελεύθερης επικοινωνίας. Και ακόμη ότι τα Τίρανα με δεδομένο το αυξανόμενο σοβιετικό ενδιαφέρον για την πορεία της χώρας (Αλβανίας) δείχνουν αυτή τη στιγμή να επιθυμούν πιο φιλικές σχέσεις με την Ελλάδα.

Αυτά γράφει η «Μεσημβρινή» και... αντιγράφει ο «Πρ. Λόγος» Εμείς τι να πούμε;

ΑΠΟΧΗ ΣΠΟΥΔΑΣΤΩΝ ΝΟΣΗΛΕΥΤΙΚΗΣ

Πορεία έκαναν χθές οι σπουδαστές της μέσης Τεχνικής Σχολής Επαγγελματικής Νοσηλευτικής Σχολής Ιωαννίνων.

Επιτροπή επισκέφθηκε τόν Νομάρχη και τού έδωσε τό παρακάτω ψήφισμα:

Εμείς οι σπουδαστές τής Μέσης Τεχνικής Επαγγελματικής Νοσηλευτικής Σχολής Ιωαννίνων συμμετέχουμε στήν αγωνιστική κινητοποίηση τών σχολών όλης τής Ελλάδας μέ σκοπό τήν επίλυση τών δίκαιων αιτημάτων μας μέ αποχή από τά μαθήματα καί από τήν πρακτική άσκηση.

Ζητάμε:

— Ένταξη τών Σχολών μας στό υπουργείο Παιδείας.

—Νομοθετική ρύθμιση τού Οργανισμού τών Σχολών.

— Εκσυγχρονισμό καί αναβάθμιση λειτουργίας τών Σχολών μέ ουσιαστική εκπαίδευση καί σωστό προγραμματισμό.

—Κατάργηση τού απολυτηρίου καί κατωχύρωση πτυχίου.

—Δυνατότητα ένταξης στή Νοσηλευτική τών Τ.Ε.Ι. (Γ. έτος) τών αποφοίτων τού Λυκείου, μέ κλατακτιτήριες εξετάσεις.

—Κατάργηση τών Οικοτροφείων καί αντικατάσταση μέ σπουδαστικές εστίες μέ ανάλογη χρηματική επιδότηση στούς σπουδαστές.

—Επαγγελματική ειδίκευση τών αποφοίτων σέ ορισμένο κλάδο.

ΣΧΟΛΗΣ

ΟΙ ΠΑΠΑΔΕΣ ΕΛΩΣΑΝ ΑΙΜΑ

Αρκετοί παπάδες, δείχνοντας τό καλό παράδειγμα πήγαν χθές στό Κέντρο Αιμοδοσίας στήν Νομαρχία καί έδωσαν αίμα, ενισχύοντας έτσι από τήν πλευρά τους τό πρόγραμμα τού υπουργείου Υγείας καί Πρόνοιας.

ΚΟΙΝΩΝΙΚΟΣ ΤΟΥΡΙΣΜΟΣ

Μ' έγγραφό της πρός όλους τούς πολιτιστικούς φορείς τής πόλης η Δημοτική Αρχή κάνει γνωστό ότι καί φέτος θά ισχύσει στά Γιάννινα ο θεσμός τού Κοινωνικού Τουρισμού.

Εκδηλώσεις

Κινηματογραφική Λέσχη ΕΗΜ

Η Κινηματογραφική Λέσχη της Εταιρείας Ηπειρωτικών Μελετών θα προβάλει την Πέμπτη και ώρα 8.30 μ.μ. στην ταινία «ΧΩΡΙΣ ΔΟΛΟ» με τον ΠΩΛ ΝΙΟΥΜΑΝ.

Έκθεση φωτογραφίας

Απο 20/11/84 μέχρι 18/12/84 λειτουργεί στην αίθουσα του Γ.Μ.Κ. έκθεση φωτογραφίας του γιαννιώτη εραστέχνη φωτογράφου Σπ. Καλαμπόκα κάθε μέρα: 10-1 το πρωί και 6-10 το απόγευμα.

Μαθήματα Γαλλικής Λογοτεχνίας

Την Τετάρτη 28.11.84 και στις 9 το βράδυ θα μιλήσει ο Α. Αλεξάκης στην αίθουσα του Γαλλικού Ινστιτούτου (Γ.Μ.Κ.) με θέμα:
«Ο έρωτας στη ποίηση του Μεσαίωνα» είσοδος ελεύθερη.

ΧΡΗΣΙΜΕΣ ΠΛΗΡΟΦΟΡΙΕΣ

Σήμερα

ΤΕΤΑΡΤΗ **28** ΝΟΕΜΒΡΙΟΥ

ΕΤΟΣ	1984
Μερα	333 33
Μην 11	Εδδ 48
Αν. ηλιου	07 19
Δυση	17 07
Σεληνη	5 ημ

ΚΙΝΗΜΑΤΟΓΡΑΦΟΙ

ΜΠΙΤΑ:
Τό αίτημα τών κατασκόπων
ΤΙΤΑΝΙΑ
Ανώμαλες φαντασίες γιά ζευγάρια
ΠΑΛΛΑΔΙΟ:
«Σκυλιά του υποκόσμου»
ΓΡΑΝΑΔΑ:-
«Η ανταρσία του Μπάουν»
ΟΡΦΕΑΣ
«Γκοχεντολίν»

ΑΝΑΓΚΗΣ

Νοσοκομεία

Γεν. Νοσοκομειο	26.292
Ασθενοφορα	33.461
	33.461
	26.496

Ταξί

Ραδιοτ'.	39.777
Κεντρ. Πλατειας	25.651
Ανω Πλατειας	27.111
Πρακτ. Αθηνων	22.200
28ης Οκτωβριου	38.800
Στρατολογιας	38.100
Αγ. Αικατερινης	35.991
Ταχυδρομειων	23.000
Ναπ. Ζερβα	31.000
Αθερωφ	39.700

Χρήσιμα τηλέφωνα

Νοσοκομειο	26.292
Πυροσβεστικη	199
Αμεσος δραση	100
Α. Αστ. Τμημα	26.226
Β. Αστ. Τμημα	26.326
Τμ. Ασφαλειας	26.431
ΔΕΗ (βλαβες)	26.251
ΘΤΕ (βλαβες)	121
Υδρευση (βλαβες)	25.394
ΟΛΥΜΠΙΑΚΗ ΠΡΑΚΤΟΡΕΙΑ ΛΕΩΦΟΡΕΙΩΝ Αθηνων	23.120
Θεσσαλονικης	26.286
Ηγουμενιτσας	26.213
Πρεβεζης	26.213
Αρτας - Αγρινιου	25.014
ΝΟΜΑΡΧΙΑ	25.014
»	21.701
ΔΗΜΑΡΧΕΙΟ	21.901
»	26.312
ΕΙΣΑΓΓΕΛΙΑ	30501
	25.487

Α.Τ.Ε.	28.444
Ακαδημιας	20.555
Πλατ. Παργης	38.400
Γυαλι Καφενε	26.235
Περαματος	34.555
Ζαρι Καλουτσανη	26.111

ΔΡΟΜΟΛΟΓΙΑ

ΟΛΥΜΠΙΑΚΗΣ

*** ΠΑΝΝΙΝΑ-ΑΘΗΝΑ**
-ΔΕΥΤΕΡΑ-ΠΑΡΑΣΚΕΥΗ αναχώρηση 15.50
-ΤΡΙΤΗ: αναχώρηση 14.35
-ΤΕΤΑΡΤΗ - ΠΕΜΠΤΗ - ΣΑΒΒΑΤΟ - ΚΥΡΙΑΚΗ αναχώρηση 13.00
*** ΠΑΝΝΙΝΑ-ΘΕΣ/ΝΙΚΗ**
-ΔΕΥΤΕΡΑ - ΠΑΡΑΣΚΕΥΗ αναχώρηση 13.10

ΜΟΥΣΕΙΑ

ΚΡΑΤΙΚΟ
Ανοιχτο καθε μερα 9–3.30 μ.μ. τλην Τριτης που ειναι κλειστο
Την Κυριακη 10–3 μ.μ.
ΔΗΜΟΤΙΚΟ: 9-13.30 και 16-20
«ΒΡΕΛΗ»: Μουζακαιοι (12 χιλ. απο Ιωαννινα).

ΓΙΑ ΤΟΥΣ ΟΔΗΓΟΥΣ

- ΟΒΕΛΠΑ: ☎☎ 104
- Ε.Λ.Π.Α. 20.695
- Σταθμός Κατάρας: ☎ 0656-41.216

Καφετέρια snack - bar • Ζαχαροπλαστείο
Cosmopolitan
Μιχαήλ Αγγέλου 6
ΙΩΑΝΝΙΝΑ
Τηλ. 37 887
ΕΝΑ
ΚΟΣΜΟΠΟΛΙΤΙΚΟ ΖΑΧΑΡΟΠΛΑΣΤΕΙΟ
ΚΑΦΕΤΕΡΙΑ-SNACK BAR
που ετοιμάσαμε για σας
«Cosmopolitan»
ΑΥΤΟ ΠΟΥ ΖΗΤΟΥΣΑΤΕ ΣΑΣ ΤΟ ΠΡΟΣΦΕΡΟΥΜΕ
Το SNACK BAR θα λειτουργήσει με Σπεσιαλιτέ απο την Ιταλική κουζίνα.
Σας περιμένουμε στα ΕΓΚΑΙΝΙΑ ΣΗΜΕΡΑ 28 Νοεμβρίου στις 7 το βράδυ.
ΙΔΙΑΙΤΕΡΕΣ ΠΡΟΣΚΛΗΣΕΙΣ ΔΕΝ ΘΑ ΣΤΑΛΟΥΝ

Τα δυόμισυ τελευταία χρόνια

ΤΕΡΑΣΤΙΟ ΤΟ ΚΥΒΕΡΝΗΤΙΚΟ ΕΡΓΟ ΣΤΟ ΝΟΜΟ ΜΑΣ

Ο Νομάρχης ενημερώνει την Πανηπειρωτική

Συνέχεια απο το προηγούμενο.

ΤΟΠΙΚΗ ΑΥΤΟΔΙΟΙΚΗΣΗ

Οι Δήμοι καί Κοινότητες, καταξιωμένα τώρα όργανα Δημοκρατικής εξουσίας, στοχεύουν σέ προγράμματα πού θά εξυπηρετήσουν άμεσα τούς κατοίκους τους, θά προβάλλουν τίς τοπικές επιδιώξεις καί θά εκφράζουν τή λαϊκή γνώμη, σέ γενικότερους αναπτυξιακούς στόχους. Μερικοί αριθμοί από τούς 4 Δήμους τού Νομού μας, είναι ενδεικτικοί τής δραστηριότητάς τους.

***Δήμος Ιωαννιτών:** Δαπανήθηκαν γιά έργα γενικά 200,5 εκατ. δραχ. Μεγάλα κονδύλια απορρόφησαν έργα αξιοποίησης τής πόλης, όπως η ύδρευση 35 εκατ. δραχ. (γιά επέκταση τού δικτύου, κατασκευή εξωτερικού υδραγωγείου κατασκευή μέρους τού αγωγού Κρύας—Ιωαννίνων), τή δημοτική οδοποιία 79 εκατ. (γιά συντήρηση, επισκευή, ασφαλτόστρωση δημοτικών δρόμων, τσιμεντόστρωση καταστρωμάτων οικισμών, πλακόστρωση πεζοδρομίων) η συντήρηση δημοτικών κήπων καί δενδροστοιχιών, κατασκευή κιγκλιδωμάτων σέ επικίνδυνα σημεία κλπ.*

***Δήμος Κόνιτσας:** Δαπανήθηκαν 24,5 εκατ. δραχ από τά οποία 13,8 εκατ. προέρχονται από τό Περιφερειακό Πρόγραμμα Δ.Ε. καί 4,5 εκατ. από έσοδα τού Δήμου, τή θελτίωση βατότητας τών δρόμων, τήν κατασκευή εσωτερικού υδραγωγείου, τή συντήρηση οικήματος Αρρεναγωγείου—Παρθεναγωγείου καί γιά πολιτιστικές εκδηλώσεις.*

***Δήμος Μετσόβου:** Δαπανήθηκαν 9 εκατ. δραχ., έσοδα τού Δήμου γιά κατασκευή καί επικάλυψη οχετών, θελτίωση βατότητας δημοτικών δρόμων, συντήρηση καί επισκευή λιθοστρώτων, συντήρηση καί επισκευή δημοτικών σφαγείων, συντήρηση πάρκων καί δενδροστοιχιών.*

Έργα ύψους 35 εκατ. δραχ. βρίσκονται σέ εξέλιξη μέ κέντρο τήν ανακαίνιση τού Δημαρχιακού Μεγάρου, η οποία μαζί μέ τίς ηλεκτρομηχανολογικές εργασίες πού γίνονται α' αυτό, καλύπτουν δαπάνες 16 περίπου εκατ.

Παιδεία

Τήν Παιδεία η Κυβέρνηση τού ΠΑΣΟΚ τή θλέπει σάν τό μεγαλύτερο επενδυτικό αριθμό, αλλά καί στοιχειώδους σημασίας γιά τόν άνθρωπο. Σάν υπόθεση Εθνική μέ τεράστια σημασία, γία τήν πορεία τού Έθνους. Γι αυτό άλλαξε από τήν πρώτη στιγμή τίς δομές σ' όλες τίς θαθμίδες της. Κατάργησε τά στεγανά ανάμεσα σέ διάφορες εκπαιδευτικές θαθμίδες, εξύψωσε τήν τεχνική εκπαίδευση, διαφοροποίησε τόν τρόπο εισαγωγής στά Α.Ε.Ι. ίδρυσε τά Μεταλυκειακά Προπαρασκευαστικά κέντρα, κατήργησε τόν αυταρχικό θεσμό τού Επιθεωρητή καί εισήγαγε τό μονοτονικό σύστημα καί τή Δημοτική γλώσσα. Τό περιεχόμενο τών σπουδών συνδέεται πλέον μέ τήν παραγωγική καί κοινωνική διαδικασία καί προσαρμόζεται μέ τίς αναπτυξιακές καί κοινωνικές ανάγκες τού τόπου, ανάλογα μέ τίς εκπαιδευτικές θαθμίδες. Στό Ν. Ιωαννίνων η εκπαιδευτική κίνηση παρουσίασε τήν παρακάτω εικόνα:

***α. Πανεπιστήμιο Ιωαννίνων:** Δαπανήθηκαν γιά τή λειτουργία του 1.120 εκατ. δραχ. περίπου από τά οποία τά 736 είναι πιστώσεις τού τακτικού προϋπολογισμού καί 234 εκατ. πιστώσεις τού προϋπολογισμού Δ.Ε. Οι δαπάνες αφορούν οικονομικές—τεχνολογικές εργασίες, αθλητικές εγκαταστάσεις, μελέτες κλπ. στήν Πανεπιστημιούπολη.*

***β. Δ)νση Μέσης Εκπαίδευσης:** Ιδρύθηκαν 5 Γυμνάσια καί 4 Γυμνασιακά παραρτήματα, 3 Λύκεια καί 1 Λυκειακό παράρτημα, 1 εσπερινό τεχνικό Λύκειο. Οι ελλείψεις προσωπικού περιορίστηκαν στό ελάχιστο, ύστερα από ικανό αριθμό μεταθέσεων καί διορισμών πού έγιναν. Λειτούργησαν 7 φροντιστηριακά κέντρα στίς πρωτεύουσες τών περιοχών.*

***γ. Δ)νση Δημοτικής Εκπαίδευσης:** Έργα χωροταξική μελέτη τής περιοχής τού Ν. Ιωαννίνων καί καθορίστηκαν οι χώροι γιά τήν ίδρυση μεγάλων σχολικών μονάδων. Παραχωρήθηκαν 70 διδακτήρια καταργημένων σχολείων σέ διάφορους φορείς, γιά πολιτιστικούς φορείς, λειτούργησαν μαθητικές κατασκηνώσεις στίς οποίες φιλοξενήθηκαν 800 μαθητές καί μαθήτριες. Ιδρύθηκαν 6 νέα Δημ. Σχολεία καί 15 Νηπιαγωγεία.*

ΝΕΛΕ

Ουσιαστική είναι καί η συμβολή τής ΝΕΛΕ στό Νομό μας. Κάθε Ν.Ε.Α.Ε. αποτελείται από 15—17 μέλη εκπροσώπους φορέων. Συγκροτήθηκε δμελές Συμβούλιο Λαϊκή Επιμόρφωση, πού προγραμματίζει μετά από ανίχνευση αναγκών πού υπάρχουν σέ επίπεδο Νομού. Δημιουργήθηκαν από Νομό 10 κέντρα επιμόρφωσης, πού καλύπτουν γεωγραφικά καί πληθυσιακά όλο τό Νομό. Λειτουργούν περίπου 300 τμήματα μόθησης κάθε χρόνο καί οι επιμορφωνόμενοι ανέρχονται περίπου στίς 4.000.

Παράλληλα πραγματοποιήθηκαν: Πανηπειρωτικό σεμινάριο τό Φεθρουάριο 1983 μέ πρωτοθουλία τού ΥΠΕΠΘ, 6) Τό 3ο Διεθνές σεμινάριο Λ.Ε. μέ πρωτοθουλία τής ΝΕΛΕ Ιωαννίνων καί συμμετοχή 19 ξένων εκπροσώπων από χώρες τής Ευρώπης καί τού Καναδά. γ) Σεμινάριο Επιμορφώσεων Επιμορφωτών, γιά τήν άρτια κατάρτισή τους.

Γιά την υλοποίηση τών πεπραγμένων αυτών τής Λ.Ε. στό Νομό μας, δαπανήθηκαν 72 εκατ. δραχ.

Πρακτική Γαλακτοκομική Σχολή

Αρχισε η κατασκευή τού κτιρίου τού Τυροκομείου—Γαλακτοκομείου τής νέας Γεωργικής Σχολής Ιωαννίνων, προϋπολογισμού δαπάνης 90 εκατ. δραχ. Εκλεισε η δημοπρασία

καί αναδείχθηκε μειοδότης γιά τήν προμήθεια σύγχρονου γαλακτοκομικού καί μηχανολογικού εξοπλισμού στό παραπάνω τυροκομείο, αξίας 120 εκατ. δραχ. τμήματα τού οποίου παραλαμβάνονται. Συντάχθηκαν από τή Γαλακτοκομική Σχολή μελέτες γιά τήν ποιοτική θελτίωση καί επεξεργασία τού γάλακτος καί τών προϊόντων του.

ΣΥΝΕΧΙΖΕΤΑΙ

ΕΠΑΝΑΛΗΨΙΣ ΔΗΜΟΠΡΑΣΙΑΣ

Η Εκκλησιαστική Επιτροπή του Ιερού Αγίου Νικολάου Αγοράς επαναλαμβάνει την πλειοδοτική δημοπρασίαν δια την εκποίηαν του 1/4 εξ αδιαιρέτου οικοπέδου κειμένου ενταύθα και επι της οδού Τσιριγώτη Νο 4 εμβαδού 287.5 Μ2 με τους αυτούς όρους διακηρύξεως της 28/10/1984.

Η δημοπρασία θα γίνη την 1ην Δεκεμβρίου 1984 ημέραν Σάθθατον και ώραν 11-12 π.μ. ενώπιον της ως άνω Εκκλησιαστικής Επιτροπής.

Ιωάννινα τη 26.11.1984
Η Εκκλησιαστική Επιτροπή

ΓΝΩΣΤΟΠΟΙΗΣΗ ΓΑΜΟΥ

Γνωστοποιείται σύμφωνα με το άρθρο 1369 του Α.Κ. όπως τροποποιήθηκε με το νόμο 1259/82 ότι ο ΝΑΠΟΛΕΩΝ ΡΟΝΤΟΓΙΑΝΝΗΣ του Ιωάννου και της Μαρίας το γένος Πούλα που γεννήθηκε στα Γιάννινα και κατοικεί στην Αθήνα και η ΟΛΥΜΠΙΑ ΤΣΙΑΟΥΣΗ του Βασιλείου και της Κικής το γένος Φωτεινοπούλου που γεννήθηκε στο Αγρίνιο και κατοικεί στην Αθήνα πρόκειται να παντρευτούν και ο γάμος τους θα γίνει στο Δημαρχείο Αθηνών.

ΗΠΕΙΡΩΤΙΚΟΣ ΛΟΓΟΣ
ΚΑΘΗΜΕΡΙΝΗ ΕΦΗΜΕΡΙΔΑ ΤΗΣ ΗΠΕΙΡΟΥ
ΕΤΟΣ ΙΔΡΥΣΗΣ 1926
* ΙΔΡΥΤΗΣ: ΕΥΘΥΜΙΟΣ ΤΖΑΛΛΑΣ
ΔΙΕΥΘΥΝΤΗΣ: 1960-1983 ΕΛΕΥΘΕΡΙΟΣ ΤΖΑΛΛΑΣ
* ΙΔΙΟΚΤΗΣΙΑ: ΛΟΥΚΙΑ ΕΛΕΥΘ. ΤΖΑΛΛΑ
ΕΚΔΟΤΗΣ: ΚΙΜΩΝ ΤΖΑΛΛΑΣ (Ποιετεση 17Α Ιωάννινα)
ΔΙΕΥΘΥΝΤΗΣ: ΓΙΩΡΓΟΣ ΚΥΡΟΥΣΗΣ
* ΔΙΑΧΕΙΡΙΣΗ-ΛΟΓΙΣΤΗΡΙΟ: ΗΛΙΑΣ ΑΝΑΓΝΩΣΤΟΠΟΥΛΟΣ
* ΥΠΕΥΘΥΝΟΣ ΔΙΑΝΟΜΗΣ ΕΦΗΜΕΡΙΔΑΣ: Σταύρος Ντόβας.
* ΥΠΕΥΘΥΝΟΣ ΤΥΠΟΓΡΑΦΕΙΟΥ: ΓΡΗΓΟΡΗΣ ΚΥΡΟΥΣΗΣ
* ΠΟΛΙΤΙΚΟ ΡΕΠΟΡΤΑΖ: ΓΙΩΡΓΟΣ ΚΥΡΟΥΣΗΣ
* ΑΘΛΗΤΙΚΟ ΤΜΗΜΑ: (υπεύθυνοι) ΣΠΥΡΟΣ ΘΕΜΕΛΗΣ, ΣΤΕΦΑΝΟΣ ΝΤΟΒΑΣ
* ΤΗΛΕΟΡΑΣΗ: Π. ΤΙΒΗΣ.
* ΣΕΛΙΔΑ ΓΥΝΑΙΚΑΣ: «ΓΙΑΝΝΙΩΤΙΣΣΑ»
* ΑΣΤΥΝΟΜΙΚΟ ΡΕΠΟΡΤΑΖ: Σ. ΝΤΟΒΑΣ
* ΕΛΕΥΘΕΡΟ ΡΕΠΟΡΤΑΖ: Γ. ΚΥΡΟΥΣΗΣ, Σ. ΘΕΜΕΛΗΣ, Σ. ΝΤΟΒΑΣ.
* ΜΕΤΑΦΡΑΣΕΙΣ ΚΕΙΜΕΝΩΝ ΑΠΟ ΞΕΝΑ ΠΕΡΙΟΔΙΚΑ ΚΑΙ ΕΦΗΜΕΡΙΔΕΣ: ΓΙΩΡΓΟΣ ΖΟΗΣ-ΝΙΚΗ ΜΠΕΤΙΝΗ
* ΜΑΚΕΤΤΕΣ: ΑΝΔΡΕΑΣ ΓΙΑΝΝΟΥΛΗΣ
* ΠΙΕΣΤΗΡΙΟ - ΦΩΤΟΜΕΤΑΦΟΡΕΙΟ: ΓΡΗΓΟΡΗΣ ΚΥΡΟΥΣΗΣ ΑΠΟΣΤΟΛΗΣ ΑΝΑΓΝΩΣΤΟΠΟΥΛΟΣ
* ΦΩΤΟΣΥΝΘΕΣΗ: ΒΑΓΓΕΛΗΣ ΠΑΝΤΟΣ - ΓΕΩΡΓΙΑ ΜΠΑΡΚΑ
* ΜΟΝΤΑΖ ΣΕΛΙΔΩΝ: (υπεύθυνος): ΑΠΟΣΤΟΛΗΣ ΒΡΑΝΟΣ
* ΜΟΝΤΑΖ ΦΙΛΜ-ΦΩΤΟΓΡΑΦΙΣΕΙΣ: ΑΠΟΣΤΟΛΗΣ ΑΝΑΓΝΩΣΤΟΠΟΥΛΟΣ
ΣΥΝΕΡΓΑΤΕΣ: ΓΙΩΡΓΟΣ ΑΡΑΓΗΣ ΓΙΩΡΓΟΣ ΒΡΕΛΛΗΣ ΑΡΣΕΝΗΣ ΓΕΡΟΝΤΙΚΟΣ, ΓΙΑΝΝΗΣ ΓΡΑΤΣΑΝΙΤΗΣ, ΑΡΗΣ ΚΥΡΙΑΖΗΣ, ΚΩΣΤΑΣ ΛΑΖΑΡΙΔΗΣ ΣΠΥΡΟΣ ΜΟΥΣΕΛΙΜΗΣ ΜΠΟΥΚΟΥΒΑΛΑΣ, ΚΩΣΤΑΣ ΝΙΚΟΛΑΙΔΗΣ, ΓΙΩΡΓΟΣ ΝΙΚΟΛΑΟΥ, ΑΝΑΣΤΑΣΙΟΣ ΠΑΠΑΓΓΕΛΗΣ, ΠΑΥΛΟΣ ΠΑΠΑΔΟΠΟΥΛΟΣ, ΑΠΟΣΤΟΛΟΣ ΟΙΚΟΝΟΜΟΥ
* ΠΡΑΚΤΟΡΙΑ ΕΙΔΗΣΕΩΝ: Συνδεση με τελεξ μεσω «Αθηναικού Πρακτορείου Ειδήσεων» με «Ρώυ τερ» - «Ηνωμενο Τυπο» - «Γαλλικο Πρακτορειο Ειδησεων» - «Τας» - «Γιουνατεντ Πρεσς»
ΔΙΥΝΣΕΙΣ - ΤΗΛΕΦΩΝΑ
* ΚΕΝΤΡΙΚΑ ΓΡΑΦΕΙΑ: ΠΟΥΛΕΤΣΗ 17Α ΙΩΑΝΝΙΝΑ
* ΛΟΓΙΣΤΗΡΙΟ - ΔΗΜΟΣΙΟΥΣΙΣ κλπ. ΤΗΛ. 25 171
* ΓΡΑΦΕΙΑ: ΤΗΛ. 26.300
* ΕΠΑΡΧΙΑΚΗ ΣΗΣ ΠΑΤΟΥΣΑΣ: ΤΗΛ. 63 855-63 594
* ΑΘΛΗΜΑΤΙΣΤΙΚΟ ΤΜΗΜΑ-ΜΑΚΕΤΤΕΣ: ΤΗΛ. 63 594
ΣΥΝΔΡΟΜΕΣ: Δημοσιον ετησια δρχ. 4 500
ΔΗΜΟΝ - ΚΟΙΝΟΤΗΤΩΝ - ΤΡΑΠΕΖΩΝ - ΟΡΓΑΝΙΣΜΩΝ ΔΗΜΟΣΙΟΥ ΔΙΚΑΙΟΥ ΔΡΧ 6 000

Συγχαρητήρια

Στήν πολυαγαπημένη μας γειτονοπούλα Μαρία Παταδημητρίου, Δέκτορα, τής Φιλοσοφικής Σχολής, τού Πανεπιστημίου Ιωαννίνων, πού έδωσε σημαδιά υπόσχεση γάμου μετά τού Δικηγόρου, κ. Γεώργιο Κυρκόπουλο, τούς ευχόμεθα ολόψυχα τίς καλλίτερες ευχές μας, καί καλά στέφανα.

ΚΟΥΛΑ—ΒΑΓΓΕΛΗΣ

Διακοπή εργασιών

Η παθολόγος - ρευματολόγος ιατρός κ. Βάσια Τζιάλλα - Δάφνη διακόπτει τις εργασίες της μέχρι 25.11.1984, λόγω συμμετοχής στο 9ο Πανελλήνιο ρευματολογικό συνέδριο στην Αθήνα.

ΙΦΙΕΝΕΙΑ
ΧΡΙΣΤΙΑ—ΜΠΑΗ
ΣΥΜΒΟΛΑΙΟΓΡΑΦΟΣ
ΓΡΑΦΕΙΟ: ΓΩΝΙΑ ΑΚΑΔΗΜΙΑΣ (65) & Γ. ΓΕΝΝΑΔΙΟΥ 8 (5ος όροφος) ΤΗΛ. 3620264 ΑΘΗΝΑΙ

Θερμοσυσσωρευτές
MAGNOHROM

Το εργοστάσιο EM GA (MK) σε συνεργασία με την A.E.G. κατασκευάζει τους θερμοσυσσωρευτές και το πυρότουβλα απο το 1972.
Είναι η μεγαλύτερη εξαγωγική μονάδα της Ευρώπης
Διαθέτουμε τις καλλίτερες τιμές στην αγορά
Στο κατάστημά μας θα βρείτε και τους ηλιακούς θερμοσίφωνες ΓΑΛΛΙΚΗΣ τεχνολογίας και ΠΡΟΕΛΕΥΣΕΩΣ
TOTAL GIORDANO
ΑΝΤΙΠΡΟΣΩΠΟΣ ΙΩΑΝΝΙΝΩΝ
ΕΥΑΓΓΕΛΟΣ ΜΠΑΚΟΛΑΣ
Τεχνολόγος Μηχανικός
ΚΑ ΦΕΒΡΟΥΑΡΙΟΥ 56 ΤΗΛ. 35.442

ΟΣΑ ΠΙΑΝΕΙ... STOP Η ΤΣΙΜΠΙΔΑ

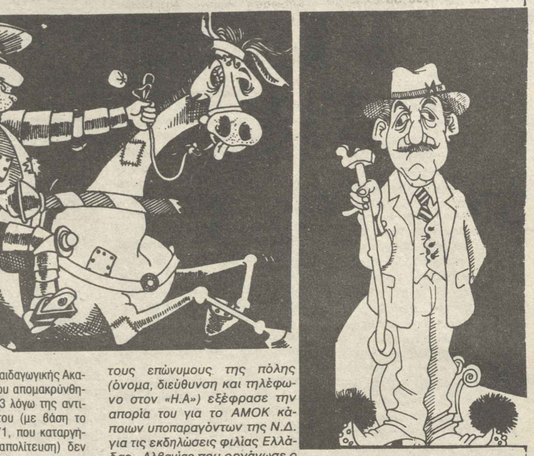

ΦΟΙΤΗΤΗΣ της Παιδαγωγικής Ακαδημίας Ιωαννίνων που απομακρύνθηκε απ αυτήν το 1973 λόγω της αντιχουντικής δράσης του (με βάση το χουντικό Β.Δ. 798/71, που καταργήθηκε μετά την μεταπολίτευση) δεν έχει επανέλθει ακόμα!

Λέγεται Θανάσης Ευθυμίου και μπήκε στην Ακαδημία το 1971, 13ος σε σειρά επιτυχίας.

Η έντονη αντιδικτατορική δράση του προκάλεσε την οργή της διευθύνσης της Ακαδημίας (απομακρύνθηκαν όλοι μετά τη μεταπολίτευση) και του Σπουδαστικού της Ασφάλειας που μεθόδευσαν την αποπομπή του. Τότε οι συμφοιτητές του αντέδρασαν (300 υπογραφές μαζεύτηκαν κάτω από κείμενο διαμαρτυρίας).

Και μετά την πτώση της χούντας συνεχίστηκαν οι προσπάθειες για την επάνοδό του στην Ακαδημία.

ΑΝΑΚΟΙΝΩΣΕΙΣ γι αυτό το θέμα έθγαλαν και οι μεγαλύτερες συνδικαλιστικές οργανώσεις (ΓΣΕΕ, ΕΦΕΕ, ΑΔΕΔΥ, Διδασκαλική Ομοσπονδία).

Τίποτα όμως δεν έγινε!...

****** **** ******

ΘΕΑΤΡΙΚΟΣ οργασμός στα Γιάννινα. Το Δημοτικό Περιφερειακό Θέατρο έχει την Παρασκευή την επίσημη πρώτη του έργου «Η ΠΡΟΒΑ» του Γιώργου Αρμένη.

Ο Οργανισμός Ηπειρωτικού Θεάτρου ανεβάζει μέσα στον Δεκέμβρη το «Φονιά» του Μ. Ευθυμιάδη

Το θεατρικό Εργαστήρι Ηπείρου ετοιμάζει έργο με ερασιτέχνες.

Καλές επιτυχίες λοιπόν.

***** ***** *****

ΟΙ λεγόμενοι κεντρώοι στο στόχαστρο του ΠΑΣΟΚ και... του Μητσοτάκη.

Τα τελευταία χρόνια ο χώρος αυτός θεωρήθηκε σαν εύκολη λεία.

Θυμάστε την περίφημη «Διεύρυνση» του κ. Καραμανλή που απέτυχε.

Θυμάστε την απόπειρα του Ράλλη.

Θυμάστε την λεκτική προσπάθεια του Αβέρωφ.

Να τώρα και ο Μητσοτάκης.

Το ΠΑΣΟΚ τους θεωρεί «δικούς του» και εμείς πιστεύουμε ότι είναι.

***** ***** ******

ΤΑ δύο τελευταία σημειώματα που ακολουθούν... επαναλαμβάνονται γιατί η (δεξιά) χείρ του δαίμονα της φωτοσύνθεσης έριξε φως στο φίλμ και μας τα χάλασε.

Επειδή λοιπόν μας τα ζήτησαν ...χιλιάσαδες αναγνώστες μας τα ξαναστειλάμε λοιπόν.

ΔΙΑΒΑΖΩ *σε τοπική νεοδημοκρατική εφημερίδα ότι ο νεοεκλεγμένος αντιπρόεδρος της Νομαρχιακής Επιτροπής Ιωαννίνων της Νέας Δημοκρατίας είναι ακόμη ενεργό μέλος της ΕΠΕΝ, αφού μέχρι προχθές δεν είχε διαγραφεί ακόμα.*

Και αν είχε διαγραφεί τι θάλλαξε δηλαδή. Λεπτομέρειες θα κυτάμε τώρα, ή δεν γνωρίζομαστε μεταξύ μας.

***** ***** ******

ΦΙΛΟΣ *νεοδημοκράτης από τους επώνυμους της πόλης (όνομα, διεύθυνση και τηλέφωνο στον «Η.Α.») εξέφρασε την απορία του για το ΑΜΟΚ κάποιων υποπαραγόντων της Ν.Δ. για τις εκδηλώσεις φιλίας Ελλάδας - Αλβανίας που οργάνωσε ο Δήμος Νικαίας.*

-«Τι θέλουν δηλαδή - είπε. Δημιουργία εντυπώσεων και ψυχροπολεμικό κλίμα ή προστασία των δικαιωμάτων των Ελλήνων της Αλβανίας. Οι εκδηλώσεις φιλίας των δύο χωρών κατατείνουν σαφώς υπέρ της Ελληνικής μειονότητας»-

Είπαμε υπάρχουν και καλά παιδιά.

Υπάρχουν όμως και οι άλλοι που γαλουχήθηκαν (;) με το γνωστό τραγούδι... της κουκλίτσας.

***** ***** ******

Η προσφιλής έκφραση τελευταία του κ. Αβέρωφ είναι ότι βρίσκεται **...«σε πολεμική διαθεσιμότητα»** καταλαβαίνετε ότι θάχουμε «μονομαχία στο Ελ πάσο» αφού ο αντίπαλος του δεν το θάζει κάτω. Σκληρό καρύδι ο Κρητικός

****** ***** ******

ΑΠΟ τον Δικηγόρο κ. Πύρρο Γιαννάκο πήραμε μια επιστολή απάντηση σε σχόλιο της «τσιμπίδας» την δημοσιεύουμε λοιπόν.

***** ***** ****

Κύριε Διευθυντά,

Μετά τα βαρύγδουπα δημοσιεύματα της προεκλογικής περιόδου για τον Κώστα Αναστασίου, κάπου - κάπου, αντιδράσεως μη ούσης, επανέρχεται ο «Η.Α.», ενώ ο εκδότης κ. Κίμων Τζάλλας, που είχε με την άλλη ιδιότητα του, συνεργασία δεκαπέντε ετών περίπου, έπρεπε να είναι πιο προσεκτικός, στα «δανειά» (απο αθηνάϊκές εφημερίδες) δημοσιεύματα.

Τη φορά αυτή ο συντάκτης της «Τσιμπίδας» με ύφος εμβριθούς οικονομολόγου, αποφαίνεται ότι η Γενική Τράπεζα εδάνεισε στις επιχειρήσεις του Κώστα Αναστασίου ένα δισεκατομμύριο δραχμές, παρ όλον ότι η περιουσία του δεν υπερβαίνει τα 100 εκατομμύρια.

Και το ...ανάγνωσμα αυτό είναι της αυτής ποιότητας και ακριβείας με τα άλλα. Η περιουσία των επιχειρήσεων του Κώστα Αναστασίου (36 ανωνύμων εταιρειών κλπ.) υπερβαίνει κατά τους μετρωτέρους υπολογισμούς τα οκτώ δισεκατομμύρια δραχμών. Αλλά ανεξάρτητα από αυτό, η αξία των τριών εργοστασίων των Δολιανών (που έκλεισαν απο υπαιτιότητα της Τράπεζας αυτής και της γενικωτέρας κρατικής, τότε, πολιτικής) υπερβαίνει τα τρία δισεκατομμύρια δραχμών. Σημειώστε, ότι τώρα που πέρασε η μπόρα και η Κυβέρνηση προωθεί την επαναλειτουργία των εργοστασίων αυτών, αρμοδία Επιτροπή του Υπουργείου Εθνικής Οικονομίας ενήργησε έλεγχο προ διμήνου. Το πόσισμα είναι καταπέλτης για τα ανεύθυνα δημοσιεύματα, αφού διαπιστώνεται ότι όλες οι πιστώσεις (επενδύσεων) διετέθηκαν στη δημιουργία των τριών αυτών, μοναδικών στην Ελλάδα, βιομηχανικών μονάδων. Εξ άλλου ο Κώστας Αναστασίου, διέθεσε ατομικά χρήματα (όχι απο δάνεια) ύψους 500 εκατομμυρίων δραχμών περίπου.

Και σήμερα μεν ο Κώστας Αναστασίου δίδει μάχη επιθιώσεως στο Νοσοκομείο της Καλλιφόρνιας, όπου νοσηλεύεται απο εξαμήνου. Οι εδώ συνεργάτες του απο την άλλη πλευρά αγωνίζονται να ξαναλειτουργήσουν οι επιχειρήσεις αυτές, που θα δώσουν ψωμί, στην 1η και 2η φάση, σε 100 περίπου εργατικές οικογένειες. Στην προσπάθεια αυτή πρέπει να βοηθήσει και ο «Η.Α.», αντί των ανευθύνων δανειών δημοσιευμάτων.

Όσο για τις ...λαθρεμπορίες και τις ...περιουσίες στις Ελβετικές Τράπεζες, θα τα πούμε μια άλλη φορά, μόλις τελειώσει το Ανακριτικό έργο, αφού η υπόθεση βρίσκεται στα χέρια της Δικαιοσύνης. Τότε θα φανεί η αλήθεια, που βεβαίως δεν βρίσκεται στα αθηνάϊκά προεκλογικά (των Ευρωεκλογών) δημοσιεύματα.

Σας γράφω για την ιδιότητα μου σαν πληρεξουσίου δικηγόρου του Κώστα Αναστασίου και σας παρακαλώ να δημοσιεύσετε το παρόν.

Φιλικώτατα

Πύρρος Θ. Γιαννάκος

***** ***** ******

ΣΤΗΝ θιαούνη του να αποκαταστήσει τον Κώστα Αναστασίου ο κ. Γιαννάκος την πάτησε κατά το κοινώς λεγόμενο.

Η ανώνυμη εταιρεία που αναφέρεται στο σχόλιο δεν είναι του Κώστα Αναστασίου αλλά ...η Α.Ε. «Δορυφόροι»!!!

Σαν Δικηγόρος ο κ. Γιαννάκος θα γνωρίζει ότι η Γενική Τράπεζα βρίσκεται με την παραπάνω εταιρεία στα Δικαστήρια για το ένα Δις.

***** ***** ******

ΑΠΟΡΙΑ μας, αμαρτία μας: Γιατί η ΙΔΙΑ πάντα τράπεζα ήταν χρηματοδότης;)

***** ***** ******

ΝΑ λοιπόν που μάθαμε ότι και η εταιρεία του Αναστασίου χρωστά στην Γενική ένα Δις!

(Λες και δεν το ξέραμε...)

Εν πάσει περιπτώσει έχουμε πια την επίσημη δήλωση του Πληρεξουσίου του Δικηγόρου ότι το χρέος ανέρχεται στο αστρονομικό αυτό ποσό, ΜΟΝΟ σε μια τράπεζα!

Κατά τα λοιπά η επιστολή δεν αντέχει σε ανταπάντηση ούτε για την περιουσία των **οκτώ δισεκατομμυρίων**, ούτε για **ατομικά** χρήματα 500 εκατομμυρίων, ούτε για τα ψωμιά που θα δώσουν οι επιχειρήσεις και που αγωνίζονται να ξαναλειτουργήσουν».

Το ερώτημα είναι απλό.

Γιατί με περιουσία 8 δις, με ατομικά χρήματα 500 εκατομμύρια και με δάνεια δις - δις - δις οι εταιρείες πήγαν στον πάτο; Μήπως θέλει και συνέχεια ο κ. Γιαννάκος;

Ο Τσιμπίδας

ΘΕΑΤΡΟ

Η δραστηριότητα του Ο.Η.Θ. την τελευταία 8ετία

Ο Οργανισμός Ηπειρωτικού Θεάτρου απο την ίδρυσή του το 1976, μέχρι και σήμερα, έχει αναπτύξει πολύμορφη και πολύπλευρη δραστηριότητα.

Στο θέατρο, επι οχτώ συνεχή χρόνια και μέχρι τον Αύγουστο του 1983, με την επαγγελματική του σκηνή, ανέβασε είκοσι πέντε (25) θεατρικά έργα και με τις παραστάσεις του κάλυψε σχεδόν ολόκληρη την Βορειοδυτική Ελλάδα.

Απο τον Αύγουστο το 1983 η πολιτεία αρνήθηκε να επιχορηγήσει τον ΟΗΘ, με αποτέλεσμα να αντιμετωπίζει σοβαρά οικονομικά προβλήματα, που εμπόδισαν την συνέχιση της δραστηριότητά του.

Σήμερα επανεκτιμώντας τη νέα πραγματικότητα και με βάση τις τωρινές του δυνατότητες, αποφάσισε να συνεχίσει τη δραστηριότητά του.

Ο Οργανισμός Ηπειρωτικού Θεάτρου, πιστεύει ότι ένα απο τα κύρια μελήματα του θεάτρου, ειδικότερα στην επαρχία, πρέπει να είναι το παιδικό θέατρο και η δημιουργία παιδικής σκηνής. Έτσι θέλοντας να καλύψει την ανάγκη για παιδικό θέαμα, στον χώρο της Βορειοδυτικής Ελλάδας σε συνεργασία με το θίασο «Ακτίνα» παρουσιάζει σε διασκευή για παιδιά και νέους το γνωστότερο έργο του Γιεθγκένι Σβάρτς «Ο Δράκος».

Ο Σβάρτς είναι συγγραφέας με εντελώς προσωπικό ύφος. Τα θεατρικά του έργα - ακόμα και αυτά που προορίζονται για ενήλικες - συνδυάζουν την αφέλεια του παραμυθιού με μια διαλεκτική σατανικότητα.

Δύο θέματα δεσπόζουν στη συγγραφική του Σβάρτς. Το ένα είναι η αγάπη, ως έκφραση και ρίζα της ζωής. Το άλλο, η γελοιοποίηση των τυράννων. Στο δεύτερο θέμα, αυτό που κυρίως τον έκανε και παγκόσμια γνωστό, στράφηκε το 1933 γράφοντας το «Γυμνό Βασιλιά». Ακολούθησαν η «Σκιά» και ο «Ο Δράκος».

Στην Ελλάδα «Ο Δράκος» παίχτηκε το 1971 απο το «Θέατρο Τέχνης» το 1979 απο το «Θέατρο Καισαριανής» και απο το Κ.Θ.Β.Ε. το 1983.

Στη διασκευή για παιδιά και νέους που έκανε ο Κώστας Φαρμασώνης δεν εμφανίζεται κανένας Δράκος, μα όλοι φοβούνται και θέλουν να τάχουν καλά μαζί του. Όταν ο Δράκος πεθαίνει, ο μικροπωλητής πουλάει την τρομερή κούκλα για παιχνίδι: «Περάστε κύριοι, διαλέχτε, έχει τρία κεφάλια, τραβάς το σκοινί και πέφτουν και τα τρία».

Η Διασκευή και Σκηνοθεσία είναι: του Κώστα Φαρμασώνη

Σκηνικά - Κοστούμια: Άννα Νίκα

Μουσική: Δημήτρης Ξυδάς

Ζωγραφική - Εκτέλεση σκηνικών: Βασίλης Σακκής

Εκτέλεση κοστουμιών: Αδελφοί Παλμαντουρά

Παίζουν οι ηθοποιοί:

Μάκης Αρβανιτάκης, Γιάννης Νάπας, Δέσποινα Πόγκα, Χρήστος Πέτσιος, Κατερίνα Σουθλή, Παναγιώτης Σταμούλης, Στρατής Τσοπανέλλης.

Οι παραστάσεις του έργου αρχι. ου απο τη Δευτέρα 26/11/84.

ΤΟΝ «ΦΟΝΙΑ» ΤΟΥ ΕΥΘΥΜΙΑΔΗ ΑΝΕΒΑΖΕΙ Ο Ο.Η.Θ.

Ο Οργανισμός Ηπειρωτικού Θεάτρου (Ο.Η.Θ.) που εδρεύει στα Γιάννινα, παράλληλα με τις άλλες του δραστηριότητες - κινηματογραφική λέσχη, ερασιτεχνικό θέατρο, μουσικές εκδηλώσεις, θέατρο για παιδιά - επαναδραστηριοποιεί το επαγγελματικό θεατρικό του τμήμα.

Στοχεύοντας στην πολιτιστική πολυφωνία και στην ποιότητα, που για χρόνια υπηρέτησε με συνέπεια, ανεβάζει το έργο του Μήτσου Ευθυμιάδη Ο ΦΟΝΙΑΣ.

Η σκηνοθεσία είναι του Βασίλη Λ. Κυρίτση και τα σκηνικά - κοστούμια της Ναυσικάς Μπαλή.

Το ρόλο του φονιά ερμηνεύει ο Νίκος Γκλαβάς. Του Ταρζάν, ο Χάρης Αναστασίου. του Γιάννη, ο Θόδωρος Κυριάκος και η Ναταλία Ταλίκη το ρόλο της Μαρίας.

Οι πρόβες γίνονται με εντατικό ρυθμό και η πρεμιέρα του υπολογίζεται να δοθεί στις 15 Δεκέμβρη, στα Γιάννινα.

ΑΝΑΚΟΙΝΩΣΙΣ

Η ΑΝΤΙΠΡΟΣΩΠΕΙΑ TALBOT PEUGEOT ΜΕΤΑΦΕΡΘΗΚΕ ΛΕΩΦ. ΔΩΔΩΝΗΣ 31. ΣΤΗΝ ΕΚΘΕΣΗ ΜΑΣ ΘΑ ΒΡΕΙΤΕ ΤΑ ΝΕΑ ΜΟΝΤΕΛΑ PEUGEOT 205 GL 7 ΙΠΠΩΝ ΚΑΙ 8 ΙΠΠΩΝ

ΑΝΤΙΠΡΟΣΩΠΟΣ

ΙΜΠΟΡΤΕΞ Α.Ε.

Δ. ΜΟΣΧΟΥΛΗΣ

τηλ. 27.240 ΙΩΑΝΝΙΝΑ

ΕΘΝΙΚΟ Μ. ΠΟΛΥΤΕΧΝΕΙΟ
ΤΜΗΜΑ
ΜΗΧ. ΜΕΤΑΛΛΕΙΩΝ - ΜΕΤΑΛΛΟΥΡΓΩΝ
ΑΡΙΘ. ΠΡΩΤ. 1157

ΠΡΟΚΗΡΥΞΗ

Για την πλήρωση θέσεων Διδακτικού Ερευνητικού Προσωπικού (ΔΕΠ) του Τμήματος Μηχ. Μεταλλείων - Μεταλλουργών Ε.Μ.Π

Το τμήμα Μηχ. Μεταλλείων - Μεταλλουργών του Ε.Μ. Πολυτεχνείου (συνεδρίαση 14.5.84) αποφάσισε την προκήρυξη για την πλήρωση των ακολούθων πέντε (5) θέσεων ΔΕΠ, σύμφωνα με τις διατάξεις του αρθρ. 31 παρ. 7 (6), του αρθρ. 32 παρ. 4 (6), του αρθρ. 15 παρ. 1 του Ν. 1268/82, του αρθρ. 6 παρ. 3 του Ν. 1351/83 και του αρθρ. 48 παρ. 8 του Ν. 1404/83.

1. Μιας (1) θέσης Αναπληρωτού Καθηγητού στον Τομέα Γεωλογικών Επιστημών.

Οι υποψήφιοι για την κατάληψη της θέσης αυτής πρέπει να έχουν τα νόμιμα προσόντα με ιδιαίτερη επιστημονική δραστηριότητα στο γνωστικό αντικείμενο «Γεωλογία της Ελλάδος - Γεωλογικές Χαρτογραφήσεις»

2. Μιας (1) θέσης Αναπληρωτού Καθηγητού στον Τομέα Γεωλογικών Επιστημών.

Οι υποψήφιοι για την κατάληψη της θέσης αυτής πρέπει να έχουν τα νόμιμα προσόντα με ιδιαίτερη επιστημονική δραστηριότητα στο γνωστικό αντικείμενο «Στρωματογραφία - Δυναμική & Τεκτονική - Γεωλογία».

3. Μιας (1) θέσης Αναπληρωτού Καθηγητού στον Τομέα Γεωλογικών Επιστημών.

Οι υποψήφιοι για την κατάληψη της θέσης αυτής πρέπει να έχουν τα νόμιμα προσόντα με ιδιαίτερη επιστημονική δραστηριότητα στο γνωστικό αντικείμενο «Τεχνική Γεωλογία - Υδρογεωλογία»

4. Μιας (1) θέσης Αναπληρωτού Καθηγητού στον Τομέα Γεωλογικών Επιστημών.

Οι υποψήφιοι για την κατάληψη της θέσης αυτής πρέπει να έχουν τα νόμιμα προσόντα με ιδιαίτερη επιστημονική δραστηριότητα στο γνωστικό αντικείμενο «Γεωθερμία - Υδρογεωλογία»

5. Μιας (1) θέσης Αναπληρωτού Καθηγητού στον Τομέα Γεωλογικών Επιστημών.

Οι υποψήφιοι για την κατάληψη της θέσης αυτής πρέπει να έχουν τα νόμιμα προσόντα με ιδιαίτερη επιστημονική δραστηριότητα στο γνωστικό αντικείμενο «Ορυκτολογία - Γεωχημεία»

Καλούνται οι ενδιαφερόμενοι να υποβάλουν την υποψηφιότητά τους μέσα σε αποκλειστική προθεσμία τριάντα ημερών απο την ημέρα της δημοσίευσης της προκήρυξης αυτής στην Εφημερίδα της Κυβερνήσεως, που έγινε στο ΦΕΚ αριθ. 78 τεύχος Παράρτημα 9.11.84 και λήγει στις 10.12.84.

Επίσης το τμήμα Μηχανικών Μεταλλείων - Μεταλλουργών του Ε.Μ. Πολυτεχνείου (συνεδρίαση 7.5.84), αποφάσισε σύμφωνα με τις διατάξεις του αρθ. 31 παρ. 6,7 του αρθρ. 15 παρ. 1 του Ν. 12678/82, του αρθρ. 6 παρ. 3 του Ν. 1351/83 και του αρθρ. 48 παρ. 8 του Ν. 1404/83 την προκήρυξη προς πλήρωση μιας (1) θέσεως Επίκουρου Καθηγητή στον Τομέα Γεωλογικών Επιστημών.

Οι υποψήφιοι για την κατάληψη της θέσης αυτής πρέπει να έχουν τα νόμιμα προσόντα με ιδιαίτερη επιστημονική δραστηριότητα στο γνωστικό αντικείμενο «Γεωμορφολογία - Λιθοστρωματογραφία»

Καλούνται οι ενδιαφερόμενοι να υποβάλουν την υποψηφιότητά τους μέσα σε αποκλειστική προθεσμία τριάντα ημερών απο την ημέρα της δημοσίευσης της προκήρυξης αυτής στην Εφημερίδα της Κυβερνήσεως, που έγινε στο ΦΕΚ αριθ. 77 τεύχος Παράρτημα 7.11.84 και λήγει στις 7.12.84.

Μαζί με την αίτηση πρέπει να υποβάλλουν:

α) Αντίγραφο πτυχίου, αντίγραφο διδακτορικού διπλώματος κλπ. τίτλους.

β) Τα έργα τους με υπόμνημα που θα περιέχει τα σχετικά με τις σπουδές τους και τη δράση τους, καθώς και ευρεία ανάλυση των επιστημονικών τους εργασιών.

Το υπόμνημα θα υποβληθεί σε είκοσι (20) τουλάχιστον αντίγραφα

γ) Πιστοποιητικό εγγραφής στα μητρώα Δήμου ή Κοινότητας περί του τρόπου και του χρόνου αποκτήσεως της Ελληνικής Ιθαγένειας.

δ) Πιστοποιητικό του αρμόδιου Στρατολογικού Γραφείου Τύπου Α.

ε) Πλήρες αντίγραφο (τύπου Α) του Ποινικού τους Μητρώου

στ) Πιστοποιητικό υγείας και αρτιμέλειας της Α Υγειονομικής Επιτροπής

(Αριθ. θεβ. ΥΕΕ ΥΠΕΠΘ 10880/19.9.84)

Ο ΠΡΟΕΔΡΟΣ

(Α. ΦΡΑΓΚΙΣΚΟΣ)

ΜΑΓΔΑ Θ. ΛΟΥΤΣΗ D.D.S. M.S.

ΕΙΔΙΚΟΣ ΟΡΘΟΔΟΝΤΙΚΟΣ

Georgetown Yniversity Washington D.S.

Μιχ. Αγγέλου 18. Τηλ 34.716 Ιωάννινα

Δέχεται μόνον με ραντεβού

ΚΑΤΙ ΚΑΙΝΟΥΡΓΙΟ ΣΤΗΝ ΕΠΑΡΧΙΑ ΜΑΣ

Το κομμωτήριο «ΔΗΜΗΤΡΗΣ» HER SALON Λαμπουθιτιάδου 6, μετά απο μια επιτυχή θραδυά εγκαινίων στις 19.11.84, έρχεται να σας παρουσιάσει την νέα γραμμή κατευθείαν απο την Αμερική προσφέροντάς σας, σαν νέα γνωριμία τις ΜΕΣ απο 2.500 δρχ. σε 1.400 δρχ. απο 23.11.84 έως 16.12.84

Ο κ. Δημήτρης και το προσωπικό του σας περιμένουν να σας γνωρίσουν και να παρουσιάσουν στο σαλόνι τους την νέα κούπ

Για τα ραντεβού σας στο τηλ. 31.714

ΑΠΟΦΑΣΗ-ΠΡΟΚΗΡΥΞΗ

Φ.1365ΠΒ2/1985

ΘΕΜΑ: Πρόσληψη τεσσάρων (4) Αναλυτών - Προγραμματιστών Η/Υ, τεσσάρων (4) Χειριστών Εισαγωγής Στοιχείων Η/Υ, Ενός (1) οδηγού αυτοκινήτου και ενός (1) κηπουρού στο Παν/μιο Ιωαννίνων

ΟΙ ΥΠΟΥΡΓΟΙ
ΠΡΟΕΔΡΙΑΣ ΤΗΣ ΚΥΒΕΡΝΗΣΗΣ
ΕΘΝΙΚΗΣ ΠΑΙΔΕΙΑΣ ΚΑΙ ΘΡΗΣΚ/ΤΩΝ

Σύμφωνα με:

1. Τις διατάξεις του άρθρου 22 παρ. 4 του Ν. 1268/82 «Για τη δομή και λειτουργία των Ανωτάτων Εκπ/κών Ιδρυμάτων «με συνδυασμό με τις διατάξεις του Κεφαλαίου Δ (άρθρα 5156) του Ν. 993/1979

2. Τα άρθρα 2 και 6 του Ν. 1400/83

3. Την πράξη αριθμ. 458/19.4.83 της τριμελούς Επιτροπής Υπουργών

4. Το Π. Διάταγμα 621/81 (ΦΕΚ 158/Λ 1981)

5. Την κοινή απόφαση υπουργών αριθ. Φ 136.5/Β2/3840/28.5.84 (ΦΕΚ 379/12.6.84 τ. Β)

6. Τις διατάξεις του άρθρου 3 παρ. 1 του Ν. 1057/80

7. Τις διατάξεις των άρθρων 8, 9, 11 του Ν. 1476/84 (ΦΕΚ 136/Α/18.9.84

Αποφασίζουμε - Προκηρύσσουμε

1. Εγκρίνουμε την πρόσληψη με επιλογή και με σχέση εργασίας ιδιωτικού δικαίου ορισμένου χρόνου των: Οδηγού αυτ/του, Κηπουρού, Αναλυτών - προγραμματιστών Η/Υ, χειριστών Εισαγωγής Στοιχείων Η/Υ, στο Παν/μιο Ιωαννίνων

2. Προκηρύσσουμε την πρόσληψη με επιλογή τεσσάρων (4) Αναλυτών Προγραμματιστών Η/Υ, τεσσάρων (4) χειριστών Εισαγωγής Στοιχείων Η/Υ, Ενός (1) οδηγού αυτοκινήτου και ενός (1) κηπουρού στο Παν/μιο Ιωαννίνων, με σχέση εργασίας ιδιωτικού δικαίου ορισμένου χρόνου, διάρκειας ενός (1) χρόνου.

1. Οι υποψήφιοι πρέπει:

α) Να είναι Έλληνες πολίτες

θ) Να μην έχουν υπερβείτο 45ο έτος της ηλικίας

γ) Οι άνδρες να έχουν εκπληρώσει τις στρατιωτικές τους υποχρεώσεις ή να έχουν απαλλαγεί νόμιμα απ αυτές και να μην είναι ανυπότακτοι ή να μην έχουν καταδικαστεί για λιποταξία με τελεσίδικη απόφαση (αριθ. 21 Υ.Κ.)

δ) Να μην υπάρχει κώλυμμα απο ποινική κατάδικη ή υποδίκια ή απαγόρευση ή δικαστική αντίληψη (αριθ. 22Υ.Κ).

ε) Να είναι υγιείς

στ) Να έχουν τα πιο κάτω ειδικά προσόντα:

1. ΓΙΑ ΤΟΥΣ ΤΕΣΣΕΡΕΣ (4) Αναλυτές - Προγραμματιστές Η/Υ:

Πτυχίο Ανώτατης Σχολής της ημεδαπής αλλοδαπής στην επιστήμη των Ηλεκτρονικών Υπολογιστών ή άλλο πτυχίο Ανώτατης Σχολής και ειδίκευση στην ανάλυση συστημάτων ή του προγραμματισμού Η/Υ, που αποδεικνύεται με τίτλο σπουδών ή διετή τουλάχιστον εμπειρία, καθώς και επαρκή γνώση της αγγλικής, γαλλικής γερμανικής ή ιταλικής γλώσσας, κατάλληλα αποδειχνυόμενη.

II. ΓΙΑ ΤΟΥΣ ΤΕΣΣΕΡΕΣ (4) ΧΕΙΡΙΣΤΕΣ ΕΙΣΑΓΩΓΗΣ ΣΤΟΙΧΕΙΩΝ:

Απολυτήριο εξαταξίου Γυμνασίου ή Λυκείου ή άλλου ισότιμου Σχολείου και ειδίκευση στο χειρισμό μηχανών προπαρασκευής στοιχειών Η/Υ, που αποδεικνύεται με δίπλωμα αναγνωρισμένης σχολής ή με προυπηρεσία τουλάχιστον ενός έτους στο αντικείμενο αυτό.

III. Για τον ένα (1) οδηγό αυτοκινήτου:

Απολυτήριο Δημοτικού Σχολείου και Επαγγελματική άδεια οδήγησης αυτοκινήτου

IY. Για τον ένα (1) κηπουρό:

Απολυτήριο Δημοτικού Σχολείου και αντίστοιχη εμπειρία κατάλληλα αποδειχνυόμενη.

3. Τις επιτροπές επιλογής θα τις ορίσι η Σύγκλητος του Παν/μιου σύμφωνα με το Ν. 1400/83 άρθρο 6 και την κανονιστική απόφαση αριθμ. Δ01/13450/11.8.80.

4. Η επιλογή θα γίνει την Δευτέρα 17 Δεκεμβρίου 1984 στο Παν/μιο Ιωαννίνων.

5. Τα κτίρια που θα συνεδριάσουν οι επιτροπές επιλογής όπου και θα κληθούν οι υποψήφιοι να παραστούν, αν χρειαστεί, θα γνωστοποιηθεί στους ενδιαφερόμενους με ανακοίνωση που θα τοιχοκολληθεί στην είσοδο των Γραφείων που στεγάζονται οι Διοικητικές Υπηρεσίες του Παν/μιου (Ν. Σέρβα και Σαλαμάγκα 1, Ιωάννινα).

6. Οι ενδιαφερόμενοι οφείλουν, μέσα σε δέκα (10) μέρες απο την επόμενη της τελευταίας δημοσίευσης της παρούσης στον ημερήσιο τύπο, να υποβάλλουν ή να ταχυδρομήσουν με απόδειξη στην Πρυτανεία του Παν/μιου Ιωαννίνων (Ν. Σέρβα και Σαλαμάγκα 1, Ιωάννινα) χαρτοσημασμένη αίτηση μαζί με βιογραφικό σημείωμα και αποδεικτικά των προσόντων που ορίζοναι στην παραγρ. 1 στ.

7. Περισσότερες πληροφορίες παρέχονται απο την ανωτέρω Υπηρεσία απο το Γραφείο Διοικήσεως όλες τις εργάσιμες ημέρες και ώρες (ΤΗΛ. 21.806).

8. Οι αιτήσεις που τυχόν έχουν υποβληθεί πριν απο την δημοσίευση της παρούσης δεν θα ληφθούν υπόψη.

Ο ΥΠΟΥΡΓΟΣ
ΠΡΟΕΔΡΙΑΣ ΚΥΒΕΡΝΗΣΗΣ
ΑΠ. ΛΑΖΑΡΗΣ
Ο ΥΦΥΠΟΥΡΓΟΣ
ΕΘΝΙΚΗΣ ΠΑΙΔΕΙΑΣ ΚΑΙ ΘΡΗΣΚΕΥΜΑΤΩΝ
ΣΤ. ΠΑΠΑΘΕΜΕΛΗΣ

ΔΙΑΚΗΡΥΞΗ ΔΕΗ/ ΚΕΨΕ ΠΗΓΩΝ ΑΩΟΥ

1. Η ΔΗΜΟΣΙΑ ΕΠΙΧΕΙΡΗΣΗ ΗΛΕΚΤΡΙΣΜΟΥ καλεί όσους ενδιαφέρονται να υποβάλουν προσφορές για να επιλεγεί μεταφορέας, που θα αναλάβει την μεταφορά του Προσωπικού της ΔΕΗ με λεωφορείο πούλμαν απο τα Ιωάννινα στα Γραφεία του ΚΕΨΕ Π-Α στη Χρυσοβίτσα και αντίστροφα.

2. Η παραλαβή των προσφορών θα γίνει την 5.12.84 απο ώρα 11.00 έως 12.00 απο αρμόδια Επιτροπή στα Γραφεία του ΚΕΨΕ Π-Α της ΔΕΗ, που βρίσκονται στο 42ο χλμ. της Εθνικής οδού Ιωαννίνων - Μετσόβου.

3. Για κάθε συμπληρωματική πληροφορία καθώς και για παραλαβή εντύπων προσφοράς οι ενδιαφερόμενοι μπορούν να απευθύνονται στο ΚΕΨΕ Π-Α.

Τηλ.: 0656 - 51.266 και 0651-35.889 κ. Χ. ΜΑΓΓΙΩΡΟΣ

ΑΠΟ ΤΗ ΔΗΜΟΣΙΑ ΕΠΙΧΕΙΡΗΣΗ ΗΛΕΚΤΡΙΣΜΟΥ

ΠΕΡΙΛΗΨΗ ΔΙΑΚΗΡΥΞΗΣ

Ο Σταθμός Γεωργικής Έρευνας Ιωαννίνων θα πραγματοποιήσει στα γραφεία του Ιδρύματος (Κατσικάς) στις 17 Δεκεμβρίου 1984 ημέρα Δευτέραι ώρα 13.00 (τέλος παράδοσης προσφορών) τακτικό μειοδοτικό διαγωνισμό, με γραπτές σφραγισμένες και χαρτοσημασμένες προσφορές, για την προμήθεια 25 αγελάδων ντόπιας βραχυκερατικής φυλής.

Περισσότερες πληροφορίες στα γραφεία του Ιδρύματος τις εργάσιμες ώρες τηλ. 26.478

Ο ΠΡΟΪΣΤΑΜΕΝΟΣ
Α. ΜΑΝΤΖΙΟΣ

ΣΧΟΛΗ ΘΕΤΙΚΩΝ ΕΠΙΣΤΗΜΩΝ
ΤΜΗΜΑ ΧΗΜΕΙΑΣ

ΠΡΟΚΗΡΥΞΗ

Το Δ.Σ. του τμήματος Χημείας της Σχολής Θετικών Επιστημών του Πανεπιστημίου Ιωαννίνων στην συνεδρίαση του αριθ. 8/14.11.84 αποφάσισε να προκηρύξει την πλήρωση 7 θέσεων Ειδικών Μεταπτυχιακών Υποτρόφων (ΕΜΥ) με τις εξής διδακτικές αρμοδιότητες:

1. Τομέας Ανόργανης και Αναλυτικής Χημείας με γνωστικό αντικείμενο την ανόργανη Χημεία (1 Ε.Μ.Υ.) και την Αναλυτική Χημεία (2 Ε.Μ.Υ.).

2. Τομέας Οργανικής Χημείας και Βιοχημείας με γνωστικό αντικείμενο την Οργανική Χημεία (3 Ε.Μ.Υ.) και

3. Τομέας Φυσικοχημείας με γνωστικό αντικείμενο τη Φυ

ΜΙΚΡΕΣ ΑΓΓΕΛΙΕΣ

ΗΠΕΙΡΩΤΙΚΟΣ ΑΓΩΝ — ΜΙΚΡΕΣ ΑΓΓΕΛΙΕΣ — μικρές αγγελίες

ΑΚΙΝΗΤΑ

ΠΩΛΕΙΤΑΙ επαγγελματική στέγη 40 τ.μ. με δύο κυρίων δωματίων και WC επι της οδού Κοραή 4. Πληροφορίες τηλ. 21.335

ΠΩΛΟΥΝΤΑΙ διαμερίσματα πολυτελούς κατασκευής. Δεκτές μόνο σοβαρες προτάσεις. Πληροφορίες τηλ. 37.657

ΠΩΛΟΥΝΤΑΙ ισόγειες αποθήκες φωτεινές επι της Σαμουήλ 40, απο 10-300 τ.μ. Επίσης ισόγειες αποθήκες επι της οδού Αγίου Κοσμά μέχρι 150 τ.μ. Τηλέφωνο 33.770

ΠΩΛΟΥΝΤΑΙ διαμερισματα πριστης κατασκευης. Πληροφ. 32853—27325.

ΠΩΛΕΙΤΑΙ κατάστημα επι της οδού Πυρσινέλλα μετά υπογείου και παταρίου για επαγγελματική στέγη, συνόλου 150 τ.μ. Τηλέφωνο 21.271

ΠΩΛΟΥΝΤΑΙ 1) διαμέρισμα δυάρι 54 τ.μ. κατάλληλο για επαγγελματική στέγη επι της οδού 28 Οκτωβρίου και 2) γκαρσονιέρα 30 τ.μ. εις κεντρικην πλατείαν σε καλή τιμή. Τηλ. 32.762.

ΚΕΝΤΑΩ *και πλέκω θελονάκι στο χέρι. Τηλεφωνείστε κ. Πόπη 33.867*

ΟΙΚΟΠΕΔΑ

ΠΩΛΟΥΝΤΑΙ στην Πεδινή: Α) έκτασις 3 στρεμ. εντός του οικισμού με άδειαν οικοδομήσεως και Β) έκταση 7 στρεμ. περίπου εκτός οικισμού διαθέτουσα φως και νερό. Πληροφορίες τηλ. 37.341 ώρες γραφείου και 27.818

ΕΝΟΙΚΙΑΣΕΙΣ

ΖΗΤΕΙΤΑΙ γκαρσονιέρα για ενοικίαση απο καθηγητή Αγγλικών. Τηλ. 29.294

ΖΗΤΕΙΤΑΙ *γκαρσονιέρα για ενοικίαση απο καθηγητή Αγγλικών. Πληροφορίες τηλ. 25.705 ώρες γραφείου.*

ΕΝΟΙΚΙΑΖΕΤΑΙ *κατάστημα επι της οδού Γύρα 4 εμβαδού 100 τετ. μέτρων κατάλληλο για είδη τροφίμων. Πληροφορίες τη. 32.300*

ΕΝΟΙΚΙΑΖΕΤΑΙ *επαγγελματική στέγη 45 τ.μ. (ιατρείο) επι προέκταση Χαρ. Τρικούπη 3 2ος όροφος. Πληροφορίες τηλ. 32.565*

ΠΩΛΗΣΕΙΣ ΑΓΟΡΕΣ ΕΙΔΩΝ

ΠΩΛΕΙΤΑΙ *μηχανή PASSA' NTEKO με αυτόματη και 1 μπροντινουάρ 2 κεφαλών ηλεκτρικό αμεταχείριστα. Πληροφορίες τηλ. 25.771 και 26.300*

ΠΩΛΟΥΝΤΑΙ *αμεταχείριστα σώματα καλοριφέρ ΡΟΥΝΤΑΛ και λέβητας σε πολύ καλή τιμή. Τηλ. 25.771*

ΕΠΙΣΚΕΥΑΙ · ΠΑΝΤΟΣ ΤΥΠΟΥ ΡΑΠΤΟΜΗΧΑΝΩΝ
ΣΙΜΟΣ ΒΛΑΧΟΣ
ΟΠΛ. ΠΟΥΤΕΤΣΗ 22 ΙΩΑΝΝΙΝΑ
ΤΗΛ. 29.721

ΕΝΟΙΚΙΑΖΕΤΑΙ μεγάλο χρησιμοποιήσιμο υπόγειο κατάλληλο για αποθήκη σε κεντρικό σημείο της πόλης. Πληροφορίες τηλ. 25.771

Διαφημιστικό τμήμα Δ.Τ. Η.Α. Ηπειρωτικός Αγών
διαφημισεις στον Η.Α. αξιζουν πολλά... ☎ 61584
μακετες : ανδρεας γιαννουλης ☎ 32.394

ΖΗΤΟΥΝ ΥΠΑΛΛΗΛΟΥΣ

ΖΗΤΕΙΤΑΙ *διακοσμήτρια και πωλήτρια εις κατάστημα «Σιλβεστρίδη» Πληροφορίες απο την κ. Ευθυμιοπούλου Χρύσα τηλ. 38.317*

ΖΗΤΟΥΝΤΑΙ να εργασθούν στο σπίτι τους ελεύθερο ωράριο 1—7 ωρες ημερησίως δεσποινίδες - κυρίες και νέοι με αποδοχές ικανοποιητικές. Πληροφορίες 5.30 μ.μ. - 8.30 μ.μ. (εκτός Σαββατοκύριακου) κ. Σ. Ζακόπουλο 28ης Οκτωβρίου 17 (εντός Στοάς)

ΚΥΡΙΑ *ζητεί εργασία για φύλαξη μικρών παιδιών. Πληροφορίες τηλέφωνο 26.654*

ΑΝΑΚΟΙΝΩΣΗ

Το Ηλεκτροτεχνείο του Κωστα Μασούρα μεταφέρθηκε στην οδο Καραολή Δημητρίου 8 (τούρκικοι καφενέδες) τηλ. Καταστήματος 22.330 - 31.317
Τηλ. σπιτιού 22.070

ΜΑΘΗΜΑΤΑ

ΚΑΘΗΓΗΤΗΣ παραδίδει ιδιαίτερα Αγγλικά, τεχνική και εμπορική ορολογία, σε μαθητές επαγγελματίες και υποψηφιους σπουδαστές εξωτερικού.
Τηλ. 34.611, 22.511, 27.652 κ. Δ. Γασπαράτον

ΦΟΙΤΗΤΡΙΑ *της φιλοσοφικης παραδίδει μαθήματα σε μαθητάς του Δημοτικού (250 δρχ. το μάθημα) Πληροφορίες οδός Τζαβέλλα 16, 4ος όροφος Ιωάννινα.*

αγοράστε κάρτες unicef

ΔΑΣΚΑΛΟΠΟΥΛΟΣ TRAVEL
ΑΕΡΟΠΟΡΙΚΑ εισιτήρια εσωτερικού - εξωτερικού όλων των εταιρειων.
ΟΛΥΜΠΙΑΚΗ QANTAS TWA LUFTHANSA BRITISH MALEV ALITALIA CUPRUS SWISSAIR LOT AIR FRANCE BALKAN *κ.α. ταξιδευετε ανετα και φθηνα*

ΣΙΔΗΡΟΔΡΟΜΙΚΑ
ΜΕ ΠΛΟΙΑ Ελλαδα - Ιταλιά, Πειραιας - Ηρακλειο
ΜΕ ΠΟΥΛΜΑΝ για Ευρώπη
ΕΙΔΙΚΕΣ εκδρομες για ΣΥΛΛΟΓΟΥΣ σε ειδικες τιμες
ΚΡΟΥΑΖΙΕΡΕΣ ευχαριστες και φθηνες
ΕΚΔΡΟΜΕΣ για ολο τον κοσμο ειδικα Αιγυπτο - Ρωσια - Κύπρος - Βουλγαρία - Βουδαπέστη Ιταλία - Ελβετια - Λονδίνο - Παρισι - Κίνα
*τηλ. 29667—38592.

ΓΑΛΛΙΚΑ
ΜΑΝΩΛΗ ΦΡΑΓΚΑΚΗ
Πτυχιούχου της Γαλλικης φιλολογίας του ΠΑΝΕΠΙΣΤΗΜΙΟΥ ΑΘΗΝΩΝ
Καλουδη 5 Άνω πλατεια ☎ 20.969 ΓΙΑΝΝΙΝΑ
ΤΜΗΜΑΤΑ 15 ΑΤΟΜΩΝ
Αρχαριων και προχωρημενων
1. ΔΗΜΟΤΙΚΟΥ, 2. ΓΥΜΝΑΣΙΟΥ—ΛΥΚΕΙΟΥ.
3. ΥΠΟΨΗΦΙΩΝ ΓΑΛΛΙΚΗΣ ΦΙΛΟΛΟΓΙΑΣ
ΠΡΟΕΤΟΙΜΑΣΙΑ ΓΙΑ CERTIFCAT & SORBONNE
ΠΛΗΡΟΦΟΡΙΕΣ: ΠΡΩΙ 10—12, ΑΠΟΓΕΥΜΑ 6—8 (ΕΚΤΟΣ ΣΑΒΒΑΤΟΥ) ☎.. 20.969

ΠΕΤΡΙΔΗΣ ΜΙΧΑΛΗΣ
Τεχν. Ηλεκτρολόγος Μηχανικός
Ηλεκτρικες Μελετες—κατασκευες—συντηρησεις εγκαταστασεις— ΕΠΙΣΚΕΥΕΣ ΚΑΙ για ΚΑΛΟ!! Στερεοφωνικό.
Nakamichi — hamarv/kardon CD91C — LUXMAN — NIKKO
ΗΧΕΙΑ KEF AUDAX Condore Phillips
ALPINE — Clarion — ROADSTAR — BELTEK
ΕΠΙΣΚΕΥΕΣ κουζινών συσκευών πλυντηριων ηλεκτρονικών
ΑΝΑΛΑΜΒΑΝΟΝΤΑΙ ΕΞΟΠΛΙΣΜΟΙ ΕΠΑΓΓΕΛΜΑΤΙΚΩΝ ΧΩΡΩΝ • Δομικαι... προσφορες
Ν. Ζέρβα 90 - Εφόρας 43 - τηλ: 24637

ΒΙΟΤΕΧΝΙΑ ΧΡΩΜΑΤΩΝ
ΣΩΚΡΑΤΗΣ ΜΠΑΝΤΙΑΣ
ΚΟΥΓΚΙΟΥ 31 - ΕΡΓ. ΒΑΣΙΛΙΚΗ
ΤΗΛ. 34309 - ΓΙΑΝΝΙΝΑ

80 ΧΡΟΝΙΑ
παράδοση στη σωστη οραση
ΜΑΝ...
αβερωφ
Ιωαννινα
☎ 26 426

ΕΡΤ 1 TV ΕΡΤ 2

ΤΙ ΘΑ ΔΕΙΤΕ ΣΗΜΕΡΑ

16.45 ΣΚΑΚΙ
26η Ὀλυμπιάδα Σκακιοῦ Θεσσαλονίκης.

17.00 ΕΝΑ, ΔΥΟ, ΤΡΙΑ... ΠΑΜΕ
Ἐπανάληψη τῆς ἐκπομπῆς γυμναστικῆς τῆς Κυριακῆς, μέ τίς Γαλλίδες γυμνάστριες Νταβινά καί Βερονίκ.
Ἐκπομπή 8η.

17.25 ΤΑ ΠΑΡΑΜΥΘΙΑ ΤΗΣ ΚΟΥΚΛΑΣ
Ἱστορίες τοῦ Κώστα Λαδόπουλου μέ τήν Ὀλια Λαζαρίδου.
Ἐκπομπή 4η

17.40 ΠΑΛΙΑ ΓΙΑΠΩΝΕΖΙΚΑ ΠΑΡΑΜΥΘΙΑ
Ἐκπομπή 7η. «Ἡ ὀρχήστρα τῶν ἀσβῶν στήν ἐκκλησία Σογιόχ» - «Ἡ πριγκίπισσα μέ τό σκεπασμένο κεφάλι»

18.05 ΜΙΚΥ ΚΑΙ ΝΤΟΝΑΛΝΤ
Παιδική σειρά τοῦ Γουάλτ Ντίσνεϊ, ἀμερικανικῆς παραγωγῆς, πού θά ὁλοκληρωθεῖ σέ 26 ἐπεισόδια.
Ἐπεισόδιο 5ο

18.30 ΕΙΔΗΣΕΙΣ

18.45 ΜΙΑ ΤΡΕΛΗ, ΤΡΕΛΗ ΣΥΝΤΡΟΦΙΑ
Παιδική σειρά ἀγγλικῆς παραγωγῆς 1978 σέ 19 ἐπεισόδια, μέ ἥρωες τρία παιδιά καί ἕνα θηλυκό χιμπατζή, τήν Ἄλις
Ἐπεισόδιο: 7ο «Ἡ Ἄλις σέ συγκρότημα πόπ»

19.00 Η ΩΡΑ ΤΟΥ ΑΘΛΗΤΙΣΜΟΥ
Ἀθλητικές εἰδήσεις ἀπό τήν Ἑλλάδα καί τό ἐξωτερικό.

19.25 ΠΕΡΙΣΚΟΠΙΟ
Τό τηλεοπτικό πολιτιστικό περιοδικό πού ἐπιμελεῖται ἡ Βάσω Κανελλοπούλου

20.05 ΖΩΝΤΑΝΟ ΣΤΑΥΡΟΛΕΞΟ
Τηλεοπτικό σταυρόλεξο πού παρουσιάζει ἡ Ξένια Καλογεροπούλου

21.00 ΕΙΔΗΣΕΙΣ

21.45 Ο ΙΠΠΟΤΗΣ ΤΗΣ ΑΣΦΑΛΤΟΥ
Φανταστική περιπέτεια, ἀμερικανικῆς παραγωγῆς 1982, πού θά ὁλοκληρωθεῖ σέ 22 ἐπεισόδια. Ἔχει σάν θέμα της τίς περιπέτειες τοῦ Μάικλ Νάιτ, πού μέ τό φανταστικό του ὀχημα καταδιώκει κάθε εἴδους κακοποιούς
Ἐπεισόδιο 13ο. «Οἱ τρομοκράτες»

22.35 ΠΑΡΑΣΚΗΝΙΟ
Προφορική παράδοση καί ὁμαδική δημιουργία
«Τό παράδειγμα τοῦ Καραγκιόζη»

23.30 ΒΡΑΔΙΑ ΜΠΑΛΕΤΟΥ
«Ἡ ρομαντική ἐποχή».
Μουσική: Τσέζαρε Πούνι.
Χορογραφίες: Ἄντον Ντόλιν.

24.00 ΕΙΔΗΣΕΙΣ

00.10 ΒΡΑΔΙΑ ΜΠΑΛΕΤΟΥ (ΣΥΝΕΧΕΙΑ)

17.00 ΦΡΑΓΚΟΛ ΡΟΚ

Ἐπανάληψη τῆς γνωστῆς χιουμοριστικῆς ἀγγλικῆς σειρᾶς τοῦ Τζίμ Χένσον.

17.15 ΦΛΑΣ ΓΚΟΡΝΤΟΝ
Κινούμενα σχέδια.

17.50 ΓΝΩΣΤΑ ΠΑΡΑΜΥΘΙΑ
Πρόγραμμα γιά τά παιδιά.

18.00 ΕΙΔΗΣΕΙΣ

18.30 ΚΟΝΤΑ ΣΤΑ ΣΠΟΡ
Ἀνασκόπηση τῶν ἀθλητικῶν γεγονότων στή χώρα μας καί τό ἐξωτερικό.

19.30 Ο ΚΙΝΗΜΑΤΟΓΡΑΦΟΣ ΣΤΗΝ ΚΙΝΑ
Ντοκιμαντέρ.

20.15 ΜΟΥΣΙΚΟ ΔΙΑΛΕΙΜΜΑ

20.45 ΠΑΡΑΜΥΘΙΑ ΠΙΣΩ ΑΠΟ ΤΑ ΚΑΓΚΕΛΑ
Διασκεδαστικές ἱστορίες τοῦ Νίκου Τσιφόρου.
Ἐκπομπή 4η: «Ἀξιοσέβαστος οἰκογένεια»

21.30 ΕΙΔΗΣΕΙΣ

22.05 ΤΟ ΘΕΑΤΡΟ ΤΗΣ ΤΕΤΑΡΤΗΣ
Ἀφιέρωμα στό ἀρχαῖο ἑλληνικό δράμα.
«Εἰρήνη» τοῦ Ἀριστοφάνη ἀπό τό «Ἀμφιθέατρο» τοῦ Σπύρου Εὐαγγελάτου.

23.45 ΤΑ ΝΥΧΤΕΡΙΝΑ ΤΟΥ ΣΟΠΕΝ
Ἐκπομπή ὀη.

24.00 ΕΙΔΗΣΕΙΣ

ΠΕΤΡΟΣ ΑΠΟΣΤΟΛΙΔΗΣ

ΟΣΑ ΘΥΜΑΜΑΙ 1900 — 1969

Συνέχεια απο το προηγούμενο.

Τοῦ Γιοσέφ ἦταν καί μέ τήν ὑπογραφή του τά ποιήματα, δικά του καί μεταφρασμένα, πού δημοσιεύονταν στόν «Νέον Ἀγῶνα» καί γι' αὐτά δέχτηκε τή γροθιά στό πρόσωπο. Ἕνα ἀπό τήν αἰχμαλωσία τῆς Βαβυλώνας, μοῦ θύμιζε κάπως καί τή δική μου αἰχμαλωσία στήν Τουρκία. «Καθίσαμε στήν ὄχθη στό ποτάμι κάτω ἀπό τίς ἰτιές, θυμηθήκαμε τή Σιών, ξεκρεμάσαμε τίς λύρες μας, τραγουδήσαμε καί κλάψαμε τή χαμένη Σιών...»

Ἕνα ἄλλο δικό του πού ἄρχιζε:

«Φαρισαῖοι, σκυφτοί προσευχηθεῖτε,
τό βιός εἶναι καλά σιγουρεμένο...»

— Πῶς τό ἐμπνεύστηκες αὐτό, μωρέ Γιοσέφ; τόν ρωτῶ.

— Ἀπό τή Συναγωγή. Βλέπεις ἐκεῖ ὅλους αὐτούς τούς Μπατήσιδες, τούς Καμπελῆδες, τούς Μαρκάδους καί τούς ἄλλους σπεκουλάντες, πού ὁλημερίς κατακλέβουν τόν κόσμο στό παζάρι, νά κάθονται ἐδῶ σκυφτοί καί τάχα συντριμμένοι καί μέ μιά πετσέτα στό λαιμό καί στό κεφάλι νά κουνιοῦνται μπρός πίσω στό ρυθμό τῶν ὕμνων.

Ἦταν ἀγαθότατος καί ἁπλούστατος στά φερσίματά του. Καμιά ἐπίδειξη καί περηφάνια, μόλο πού ἦταν φανερή ἡ μεγάλη του μόρφωση καί ἡ ἱκανότητά του. Ἀπό τό λιτότατο φαγητό πού τοῦ 'φερνε ἡ μάνα του στό κρατητήριο, ἄν καί αἴγουρα θά φρόντιζε ἡ καημένη νά τοῦ φκιάσει κάτι τό ἐκλεκτό, φαινόταν ἡ μεγάλη τους φτώχεια.

Ἔρχόταν καμιά φορά συζήτηση σχετικά μέ τά κηρύγματα τοῦ Χριστοῦ κι ἐμεῖς σ' ἐκεῖνο «τά τοῦ Καίσαρος Καίσαρι...» ἀντιδρούσαμε· ἐπενέβαινε ὁ Γιοσέφ:

— Σέ μένα ἡ προσωπικότητα τοῦ Χριστοῦ εἶναι ἐξαιρετικά συμπαθής. Ὅταν ἕνας τόσο νέος ἄνθρωπος προσφέρει ἀδιαμαρτύρητα τή ζωή του γιά τίς ἰδέες του, αὐτός εἶναι πραγματικός, εἶναι ἀγνός ἐπαναστάτης, τόν θαυμάζω. Εἶναι γνωστό τό ὡραῖο ποίημά του:

«Δέν ξέρω ἄν εἶσαι γιός Θεοῦ,
ἀλλά εἶσαι Θεός τοῦ πόνου».

Ὕστερα ἀπό τό θάνατό του, μιά ὁμάδα διανοούμενοι νεαροί Ἑβραῖοι ἔβγαλαν μιά συλλογή μέ ποιήματά του. Δέν ὑπῆρχε ὅμως ἐκεῖ κανένα ἀπό τά ἐπαναστατικά του ποιήματα. Τά παιδιά φοβήθηκαν νά τά βάλουν στή συλλογή, ἀλλά οὔτε καί μιά ἄλλη πού βγῆκε ἀργότερα εἶχε κανένα. Χάθηκαν;

Ὁ Γιοσέφ μέχρι τό θανατό του ἦταν προοδευτικός, ἀριστερός. Γιά νά διοριστεῖ καθηγητής τῆς γαλλικῆς στό γυμνάσιο τοῦ Κιλκίς, ἄκουσα ὅτι ἀναγκάστηκε νά κάνει κάποια ἀβαρία. Βρίσκονταν τότε μαζί μέ τή μάνα του ἐντελῶς στό δρόμο χωρίς ἕνα κομμάτι ψωμί. Ἔστειλε ὕστερα γράμμα στούς φίλους του καί τούς ἔγραφε: «Θέλω νά ξέρετε ὅτι ἡ ψυχή μου εἶναι πάντα μαζί σας».

Κι ἕνα δικό του: Εἶχε ἐπιβληθεῖ διά νόμου ἡ Κυριακή ἀργία. Πρίν, οἱ χριστιανοί εἶχαν ἀργία τήν Κυριακή καί οἱ Ἑβραῖοι τό Σάββατο. Τίς Κυριακές ὅμως οἱ Ἑβραῖοι ἔκαναν περισσότερη δουλειά, τότε εὐκαιροῦσαν οἱ χωρικοί κι ἔρχονταν γιά ψώνια στήν πόλη.

Μέ τό νέο μέτρο οἱ Ἑβραῖοι μαγαζάτορες δυσανασχετοῦσαν καί γκρινιαζαν, ἔχαναν καί τόν τζίρο τῆς Κυριακῆς, ἀλλά εἶχαν καί ἀργία τό Σάββατο.

Ὁ πρῶτος Ἑβραῖος ἔμπορος πού ἄνοιξε τό Σάββατο ἦταν κάποιος Κορίνας, πού εἶχε μεγάλο κάπως κατάστημα ψιλικῶν. Μαζεύτηκε τότε ἔξω ἀπό τό κατάστημά του ὅλη ἡ Ὀβριακή, νά φωνάζουν, νά τόν ἀπειλοῦν καί νά τόν βρίζουν. Βγῆκε κι ἐκεῖνος στήν πόρτα καί τούς λέει: «Ἂν πληρώνετε ἐσεῖς τά γραμμάτιά μου, τότε κλείνω κι ἐγώ τό Σάββατο». Καμιά φορά σταμάτησαν καί γύρισαν πρός τά σπίτια τους. Ἔτυχε νά περνάει κι ὁ Γιοσέφ ἀπ' ἐκεῖ καί μπερδεύτηκε μ' αὐτοί τους. Τούς ρωτάει:

— Μωρέ, δέ μοῦ λέτε, γιατί οἱ Ρωμιοί γιορτάζουν τήν Κυριακή;

— Νά, γιά τό Χριστό τους.

— Κι αὐτός ὁ Χριστός ἦταν Ρωμιός;

— Ὄχι, Ἑβραῖος ἦταν.

— Ἐ, τώρα δέν καταλαβαίνω γιατί φωνάζετε. Ἀντί νά τό θεωρεῖτε τιμή σας πού αὐτοί οἱ ξένοι τιμοῦν τόσο ἕναν Ἑβραῖο ὥστε κρατοῦν ἀργία μιά μέρα τή βδομάδα, διαμαρτύρεστε κιόλας...

Ἀπό τότε οἱ Ἑβραῖοι ἔμποροι δέν ἤθελαν νά τόν δοῦν. Τόν καταδίωξαν σκληρά καί γιά τά τσουχτερά του λόγια, ἀλλά καί γιατί φοβόντουσαν μήν τούς χαρακτηρίσουν κι αὐτούς κομμουνιστές, ἐπειδή, ἦταν ὁμόφυλοί του.

Τόν ἔπαψαν ἀπό δάσκαλο στήν «Ἀλιάνς». Λίγες ἰδιωτικές παραδόσεις πού εἶχε στά σπίτια σέ παιδιά Ἑβραίων ἀλλά καί χριστιανῶν, τίς ἔχοφαν κι αὐτές. Τόν στέρησαν ἔτσι ἀπό κάθε πόρο ζωῆς.

Πῆρε τή γριά μάνα του κι ἔφυγε στήν Ἀθήνα. Ὁ Μάρκος Λύγερης καί ἄλλοι διανοούμενοι καί λογοτέχνες, πού ἐκτιμοῦσαν τήν ἀξία του, τόν βοήθησαν καί κατάφεραν νά διοριστεῖ καθηγητής τῆς γαλλικῆς στό γυμνάσιο Κιλκίς. Ἐκεῖ, ἀρρώστησε ἀπό τύφο, τόν μετέφεραν βαριά ἄρρωστο στόν «Εὐαγγελισμό» στήν Ἀθήνα καί πέθανε.

ΣΥΝΕΧΙΖΕΤΑΙ

ΠΡΑΤΗΡΙΟ ΜΑΛΛΙΝΩΝ
ΚΟΥΒΕΡΤΩΝ ΚΑΙ ΕΙΔΗ ΠΡΟΙΚΟΣ

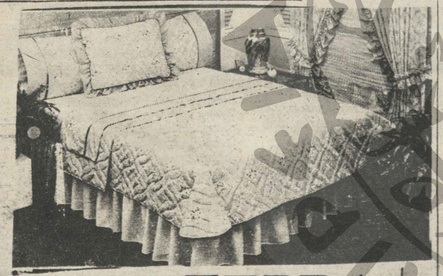

ΓΕΩΡΓΙΑ ΖΕΡΒΑ
Μ. ΜΠΟΤΣΑΡΗ 31— ☎.. 38.066

Από 1—1—84

ΑΥΞΑΝΟΝΤΑΙ 20—80% ΤΑ ΟΙΚΟΓΕΝΕΙΑΚΑ ΕΠΙΔΟΜΑΤΑ

ΑΘΗΝΑΙ 27—Αυξάνονται κατά 20—80% από 1—1—84 τά ποσά τών οικογενειακών επιδομάτων πού χορηγεί ο ΟΑΕΔ μέ Προεδρικό Διάταγμα πού δημοσιεύθηκε στήν εφημερίδα τής Κυβένρησης.

Παράλληλα αναμορφώνεται ο θεσμός καί καθορίζονται 4 κατηγορίες δικαιούχων, οι οποίες προσδιορίζονται από τό ύψος τού καθαρού ετήσιου οικογενειακού εισοδήματος. Ετσι τό μηνιαίο ποσό τού επιδόματος τών παιδιών γιά τήν κάθε κατηγορία δικαιούχων ορίζεται ως εξής:

1. Γιά τούς δικαιούχους οικογενειακού επιδόματος μέ ετήσιο καθαρό οικογενειακό εισόδημα, κατά τό προηγούμενο τής επιδότησης ημερολογιακό έτος, μέχρι 500.000 δραχ.

Γιά τό ένα παιδί σέ 780 δραχ. τό μήνα.

Γιά τά δυό σέ 2.730 δραχ. τό μήνα.

Γιά τά τρία σέ 5.850 δραχ. τό μήνα.

Γιά τά τέσσερα σέ 7.020 δραχ. τό μήνα.

Γιά τά πέντε σέ 8.550 δραχ. τό μήνα.

2. Γιά τούς δικαιούχους μέ ετήσιο καθαρό οικογενειακό εισόδημα από: 500.001 μέχρι 800.000 δραχ.

Γιά τό ένα παιδί σέ 620 δραχ. τό μήνα.

Γιά τά δυό σέ 2.180 δραχ. τό μήνα.

Γιά τά τρία σέ 5.530 δραχ. τό μήνα.

Γιά τέσσερα σέ 6.550 δραχ. τό μήνα.

Γιά τά πέντε σέ 7.630 δραχ. τό μήνα.

3. Γιά τούς δικαιούχους μέ ετήσιο καθαρό οικογενειακό εισόδημα από: 800.001 μέχρι 1.000.000 δραχ.

Γιά τό ένα παιδί σέ 520 δραχ. τό μήνα.

Γιά τά δυό σέ 1.820 δραχ. τό μήνα.

Γιά τά τρία σέ 4.880 δραχ. τό μήνα.

Γιά τά τέσσερα σέ 5.620 δραχ. τό μήνα.

Γιά τά πέντε σέ 7.020 δραχ. τό μήνα.

4. Γιά τούς δικαιούχους μέ ετήσιο καθαρό οικογενειακό εισόδημα από 1.000.000 δραχ. καί πάνω:

Γιά τό ένα παιδί σέ 520 δραχ. τό μήνα.

Γιά τά δυό σέ 1.820 δραχ. τό μήνα.

Γιά τά τρία σέ 3.250 δραχ.

Γιά τά τέσσερα σέ 4.680 δραχ. τό μήνα.

Γιά τά πέντε σέ 6.110 δραχ. τό μήνα.

Γιά κάθε παιδί πέραν τών πέντε, τό ποσό πού αντιστοιχεί στά πέντε παιδιά, κάθε κατηγορίας, αυξάνεται κατά 1430 δραχ. τό μήνα, χωρίς κανένα περιορισμό γιά τόν αριθμό τών παιδιών.

Τά παραπάνω ποσά τών επιδομάτων προσαυξάνονται κατά 100% γιά τούς δικαιούχους μέ ένα ή δύο παιδιά καί 50% γιά τρία ή περισσότερα παιδιά στίς περιπτώσεις πού βρίσκονται σέ κατάσταση χηρείας, ή αν ένας τών συζύγων είναι ανάπηρος ή υπηρετεί στρατιωτική θητεία κληρωτού, ή προστατεύει ορφανά καί από τούς δυό γονείς κλπ.

Οι διαφορές πού προκύπτουν από τήν αύξηση τών επιδομάτων γιά τό 1984 θά δοθούν αναδρομικά στούς δικαιούχους από 1—1—84.

Αναφερόμενος ο υπουργός Εργασίας κ. Ευάγγελος Γιαννόπουλος στήν αναμόρφωση τού θεσμού καί στήν αύξηση τού ποσού τών οικογενειακών επιδομάτων δήλωσε ότι «υλοποιείται σήμερα μιά ακόμα κυβερνητική υπόσχεση στόν τομέα τών κοινωνικών παροχών».

ΤΟ ΔΩΡΟ ΤΩΝ ΕΟΡΤΩΝ

ΑΘΗΝΑΙ 27— Οπως ανακοίνωσε ο αναπληρωτής υπουργός Οικονομικών κ. Δημ. Τσοβόλας, τό δώρο τών Χριστογέννων 1984 θά καταβληθεί στούς δικαιούχους συνταξιούχους, καί βοηθηματούχους τού δημοσίου, μέ ξεχωριστή επιταγή, στίς 1.12.1984.

Δικαιούχοι τού δώρου, είναι όλοι γενικά οι συνταξιούχοι καί βοηθηματούχοι τού δημοσίου, εκτός από αυτούς πού θά τά πάρουν από αποδοχές ενεργείας.

Τό ποσό τού δώρου είναι μία σύνταξη, ίση μέ αυτή τού μήνα Δεκέμβρη 1984 πού θά περιλαμβάνει καί τά τυχόν καταβαλλόμενα επιδόματα ανικανότητας, παραπληγικού, τού διορθωτικού ποσού καί τής ΑΤΑ, εκτός από τό επίδομα οικογενειακών βαρών (συζύγου καί τέκνων).

Η ΝΕΑ Δ.Ε. ΤΗΣ ΕΓΕ

Πραγματοποιήθηκαν τήν Κυριακή οι εκλογές γιά τήν ανάδειξη νέας Δ.Ε στό παράρτημα τής Ε.Γ.Ε. Γιαννίνων, η σύνθεση τής νέας Δ.Ε. μετά τήν σύγκληση σέ σώμα είναι η εξής:

Πρόεδρος: Βάσω Μέγα, Αντιπρόεδρος: Δήμητρα Δεμερτζή, Γραμματέας: Καίτη Τζάνου, Ταμίας: Θανασιά Ελένη, Μέλη: Στεφανιώτου Μαρία, Σκανδάλη Ρίκη, Μπότση Πανωρέα, Ρίζου Χρυσούλα, Σιάκα Μαρία.

ΝΕΟ Δ.Σ. ΕΠΙΧΕΙΡΗΜΑΤΙΩΝ ΜΑΡΜΑΡΟΥ

Εκλέχτηκε τό νέο Δ.Σ. τού Συνδέσμου Επιχειρηματιών Μαρμάρου Ηπείρου πού τό αποτελούν οι εξής:

Πρόεδρος: Βρυώνης Δημ., Αντιπρόεδρος: Καραΐσκος Μιχ., Γεν. Γραμματέας: Λακιώτης Χαραλ., Ταμίας: Μπαλτάς Δημ., Σύμβουλος: Μπάρκας Νικ.

Σ.Ε.Δ.Ε
ΤΜΗΜΑ ΙΩΑΝΝΙΝΩΝ

ΠΡΟΣΚΛΗΣΗ

Καλούνται τά μέλη τού Συνδέσμου Ε.Δ.Ε. Ιωαννίνων σέ έκτακτη Γενική Συνέλευση σήμερα 28/11/84 ημέρα Τετάρτη καί ώρα 8 μ.μ. στά γραφεία τού Συνδέσμου.

Θά συζητηθούν επείγοντα θέματα τού κλάδου.

Ο Πρόεδρος Σ.Ε.Δ.Ε
ΒΑΣ. ΠΕΤΣΙΟΣ

ΕΚΠΑΙΔΕΥΤΙΚΕΣ ΣΥΓΚΕΝΤΡΩΣΕΙΣ ΓΟΝΕΩΝ ΚΑΙ ΚΗΔΕΜΟΝΩΝ

Τίς απογευματινές ώρες τής Παρασκευής 23 Νοεμβρίου, έγινε στήν πόλη μας συγκέντρωση γονέων καί κηδεμόνων τού 1/θ Ν/γείου Βελισσαρίου καί τού 2/θ Ν/γείου Περιβλέπτου (Σεισμοπλήκτων).

Μίλησε η Σχολική Σύμβουλος Προσχολικής Αγωγής κ. Αρετή Νάκου γιά τήν αγωγή τών παιδιών στό σπίτι καί στό σχολείο.

Ακολούθησε ενδιαφέρουσα συζήτηση.

Ανάλογη συγκέντρωση γονέων καί κηδεμόνων στό χωριό Λογγάδες, τή Δευτέρα 26 Νοεμβρίου στίς 6 μ.μ. σέ αίθουσα πού παραχώρησε ο Εκπολιτιστικός Σύλλογος τού χωριού.

Η Σχολική Σύμβουλος αναφέρθηκε στό σκοπό τού Νηπιαγωγείου καί στίς σύγχρονες αντιλήψεις Παιδαγωγικής καί Ψυχολογίας. Επίσης τόνισε τά μέτρα πού μπορούν νά παρθούν, γιά νά υπάρχει σωστή συνεργασία Σχολείου—Νηπιαγωγείου καί οικογένειας, ώστε η αγωγή καί η μόρφωση τών παιδιών ν' αποτελεί κοινή προσπάθεια καί τών δύο παραγόντων.

Στή συγκέντρωση παραβρέθηκαν οι Νηπιαγωγοί, ο Δ)ντής καί οι δασκάλες τού Δημοτικού Σχολείου, καθώς καί ο πρόεδρος τής κοινότητας Κ. Κολιός πού τόνισε τή σημασία τής Αγωγής τών παιδιών καί εξέφρασε τήν ικανοποίησή του γιατί ήταν η πρώτη φορά πού γινόταν τέτοια συγκέντρωση στό χωριό τους.

συγκεντρώσεις παραγωγών τού Νομού

Πραγματοποιήθηκε στό Θεριακήσι ημερήσια εκπαιδευτική συγκέντρωση Προβατοτρόφων τού χωριού μέ θέματα: τή διατήρηση, διατροφή, υγιεινή κατάσταση τών ζώων καί τίς οικονομικές ενισχύσεις στήν προβατοτροφία καί αιγοτροφία.

Τήν ενημερωτική αυτή συγκέντρωση, οργάνωσε τό Τμήμα Εφαρμογών καί Αναπτύξεως τής Διευθύνσεως Γεωργίας Ιωαννίνων, παρακολούθησαν 11 προβατοτρόφοι τού χωριού καί τά διάφορα θέματα ανέπτυξαν Γεωπόνοι τής Διευθύνσεως Γεωργίας, ο Ειδικός Γεωπόνος Κτηνοτροφίας τής Περιφ. Δ)νσεως Γεωργικής Αναπτύξεως Ηπείρου καί ο (Κτηνίατρος τού Αγροτικού Κτηνιατρείου τής περιοχής).

Στή συγκέντρωση παραβρέθηκε καί μίλησε γιά τήν σημασία της καί ο διευθυντής Γεωργίας Ιωαννίνων.

* * *

Παρόμοια εκπαιδευτική συγκέντρωση πραγματοποιήθηκε καί τήν 23—11—84 στό Καλέντζι, πού τήν παρακολούθησαν 16 προβατοτρόφοι τού χωριού αυτού μέ μεγάλο ενδιαφέρον. Τά θέματα ήταν τά ίδια καί οι ομιλητές επίσης.

Κατά τήν εκπαιδευτική αυτή συγκέντρωση οργάνωσε τό τμήμα Εφαρμογών καί Αναπτύξεως τής Δ)νσεως Γεωργίας Ν. Ιωαννίνων.

* * *

Εκπαιδευτικές συγκεντρώσεις προβατοτρόφων, θά πραγματοποιηθούν στίς 29—11—84 στό Ροδοτόπι καί στίς 4—12—84 στήν Κοπάνη, μέ οργανωτή τό τμήμα Εφαρμογών καί αναπτύξεως τής Διευθύνσεως Γεωργίας Ιωαννίνων, σέ συνεργασία μέ τίς κοινοτικές αρχές.

Ο ΠΑΙΔΙΚΟΣ ΣΤΑΘΜΟΣ ΑΛΣΟΥΣ

Μέ απόφαση τών υπουργών Οικονομικών—Υγείας καί Πρόνοιας επιχορηγήθηκαν από τό προϊόν τού Ειδικού Κρατικού Λαχείου έκδοσης 1982 ο Δήμος Ιωαννιτών μέ 2.500.000 δραχ. γιά επισκευή, διαμόρφωση καί στέγαση τού Παιδικού Σταθμού στό Αλσος καί μέ 500.000 δραχ. ο Πνευματικός Φάρος γιά ελαιοχρωματισμούς εγκατάσταση θέρμανσης καί προμήθεια εξοπλισμού.

Επικίνδυνος ο Πώποτας

ΑΠΟΡΡΙΠΤΙΚΗ είναι η πρόταση του εισαγγελέα κ. Μλ. Γκούμα στο αίτημα του εκδότη της εφημερίδας «Ελεύθερη Γνώμη» Αθ. Πώποτα να αποφυλακιστεί. Ο εισαγγελέας απέρριψε το αίτημα, γιατί θεωρεί τον κατηγορούμενο ιδιαίτερα επικίνδυνο άτομο, που έχει ροπή προς παρόμοιες πράξεις.

ΣΕΜΙΝΑΡΙΑ ΓΙΑ ΤΟΥΣ ΣΥΝΕΤΑΙΡΙΣΜΟΥΣ

Πιστεύοντας ότι καθοριστικός παράγοντας στήν οικονομική καί κοινωνική ανάπτυξη τής περιφέρειας, είναι η ανάπτυξη τού συνεταιριστικού Κινήματος καί αποδοτικότερη λειτουργία τών συνεταιρισμών, τό ΕΛΚΕΠΑ οργάνωσε καί συνεχίζει νά οργανώνει στήν περιοχή τής αρμοδιότητάς του σειρά από επιμορφωτικά σεμινάριο «Αγροτικών Συνεταιρισμών».

Μετά τήν επιτυχή λήξη τού σεμιναρίου στά Κάτω Πεδινά τό Παρ)μα τού ΕΛΚΕΠΑ άρχισε τήν Κυριακή 25—11—84 στό χωριό Ανω Πεδινά σεμινάριο μέ θέμα: «Αγροτοτουριστικός Συνεταιρισμός».

Ενα άλλο σεμινάριο σέ συνεργασία μέ τήν Ενωση Γεωργικών Συν)σμών Ιωαννίνων άρχισε τήν Δευτέρα 26—11—84 στό χωριό Καστρίτσα καί τό παρακολουθούν τριάντα (30) μέλη αγροτικών συνεταιρισμών τού Ν.Α. Λεκανοπεδίου τού Νομού μας.

Τήν Τρίτη 27—11—84 στήν πόλη τής Κόνιτσας τό ΕΛΚΕΠΑ άρχισε κι' άλλο σεμινάριο μέ θέμα «Συνεταιρισμοί» πού έγινε μέ συνεργασία τής Κοινότητος Νέων—τό Σύλλογο Γυναικών, τούς αγροτικούς συνεταιρισμούς καί συλλόγους.

Κηρύσσοντας τήν έναρξη τού σεμιναρίου ο πρόεδρος τής Διοικούσας Επιτροπής καί στέλεχος τού Παρ)τος αναφέρθηκαν στήν ανάγκη δημιουργίας στελεχών καί τήν ανάλυψη τής ευθύνης από αυτά γιά τήν σωστότερη καί αποδοτικότερη χρησιμοποίηση τών καινούργιων ευεργετημάτων τής Κυβέρνησης γιά τούς συνεταιρισμούς.

ΕΚΔΗΛΩΣΗ ΓΙΑ ΤΗΝ ΕΘΝΙΚΗ ΑΝΤΙΣΤΑΣΗ

Εκδήλωση γιά τήν Εθνική Αντίσταση διοργανώνει σήμερα τό βράδυ στίς 7.30 στήν αίθουσα τελετών τού Πανεπιστημίου η ΠΑΣΚ.

Στήν εκδήλωση θά μιλήσει ο Βασίλης Πριόβολος (Καπετάν Ερμής) μέλος τής Κεντρικής Επιτροπής τού ΠΑΣΟΚ μέ θέμα «Τό πραγματικό νόημα τής Εθνικής Αντίστασης.

ΟΜΙΛΙΑ ΕΚΔΗΛΩΣΗ ΓΙΑ ΤΟΝ ΑΘΛΗΤΙΣΜΟ

Εκδήλωση—συζήτηση οργανώνει γιά σήμερα η Επιτροπή γιά τήν δημιουργία Παραρτήματος τής Πανελλαδικής Κίνησης γιά τόν αθλητισμό καί τά Σπόρ (Π.Α.Κ.Α.Σ).

Θά μιλήσει ο κ. Κώστας Λεθέντης μέλος τής Γραμματείας τής ΠΑΚΑΣ καί μέλος τού Δ.Σ. τού ΠΣΑΠ. Η εκδήλωση θά γίνει στίς 7 μ.μ. στήν αίθουσα τού Επαγγελματικού καί Βιοτεχνικού Επιμελητηρίου.

με το 'ΤΕΛΕΧ... Ηπειρωτικός Αγών

Εψαξαν και τα ...δόντια δημοσιογράφων στη Συρία!

ΔΑΜΑΣΚΟΣ, 27

ΜΕ ΣΟΒΑΡΑ επεισόδια σε βάρος δημοσιογράφων, που έφθασαν μέχρι τη λογοκρισία τηλεοπτικού ρεπορτάζ, άρχισε η πρώτη επίσημη επίσκεψη Γάλλου Προέδρου στη Συρία, γεγονός που αναμένεται να επηρεάσει και την ατμόσφαιρα των συνομιλιών Μιτεράν - Ασσαντ.

Τα επεισόδια σε βάρος των Γάλλων και των άλλων ξένων δημοσιογράφων που καλύπτουν την επίσκεψη του Γάλλου Προέδρου άρχισαν κατά την άφιξή τους στη Δαμασκό το Σάββατο. Οι συριακές αρχές τους υποδέχθηκαν με εξονυχιστική σωματική έρευνα και αποσκευών. Οι 100 δημοσιογράφοι και τεχνικοί δεν αντέδρασαν στην αρχή. Οταν όμως ύστερα από μια ώρα ζήτησαν από ένα δημοσιογράφο να βγάλει ένα ψεύτικο δόντι, με το αιτιολογικό ότι εμποδίζει τη λειτουργία ενός συστήματος συναγερμού, αντέδρασαν έντονα **«Φτάνει μέχρι εδώ είπαν»** και άρχισαν καθιστική διαμαρτυρία, τονίζοντας ότι επιθυμούν να φύγουν με το πρώτο αεροπλάνο.

Μετά από παρέμβαση της γαλλικής πρεσβείας το επεισόδιο αυτό τέλειωσε. Η ταλαιπωρία των δημοσιογ; άφων στο αεροδρόμιο κράτησε 5 ώρες.

Αλλά και χτες οι συριακές αρχές δεν επέτρεψαν στους ξένους δημοσιογράφους να καλύψουν την άφιξη του Μιτεράν.

Λίγες ώρες αργότερα ο δημοσιογράφος και το συνεργείο του δεύτερου γαλλικού καναλιού πήγαν στη συριακή τηλεόραση για να μεταδώσουν το ρεπορτάζ τους στο Παρίσι. Ο εκπρόσωπος της τηλεόρασης Αμπέλ Μουσχάς αρνήθηκε να κάνει τη μετάδοση λέγοντας, ότι το ρεπορτάζ αφορούσε εσωτερικά θέματα. Σ' αυτό αναφέρονταν το επεισόδιο στο αεροδρόμιο και η επιστροφή στη Δαμασκό του αδελφού του Ασαντ Ριφάατ.