ΗΠΕΙΡΩΤΙΚΟΣ ΑΓΩΝ

ΙΔΡΥΤΗΣ: Ευθύμιος Τζάλλας

ΔΙΕΥΘΥΝΤΗΣ: Ελευθέριος Τζάλλας (1960-1983)

ΚΑΘΗΜΕΡΙΝΗ ΕΦΗΜΕΡΙΔΑ ΤΗΣ ΗΠΕΙΡΟΥ

16 ΣΕΛΙΔΕΣ

ΣΑΒΒΑΤΟ 4 ΦΕΒΡΟΥΑΡΙΟΥ 1989

ΤΙΜΗ ΦΥΛΛΟΥ ΔΡΧ. 30

Έτος 63. ΑΡ. ΦΥΛΛΟΥ 17116

ΤΗΛ. 25.771, 26.300 61.455, 61.584, 61.629

Να ριχτούν στην Παμβώτιδα τα νερά των πηγών Σεντενίκου

Η ξηρασία «χαριστική βολή» για την λίμνη μας

Οριστικοποιήθηκαν οι ημερομηνίες για την τέλεση των αγωνισμάτων κωπηλασίας και κανώ στους Μεσογειακούς αγώνες 1991 στην λίμνη των Ιωαννίνων.

Για 7 μέρες, τις 29, 30/6/91 και 1, 2, 4, 5, 6/7/91 το διεθνές ενδιαφέρον στα αγωνίσματα αυτά θα συγκεντρωθεί στην Παμβώτιδα καθώς εκατοντάδες αθλητές από πολλές χώρες θα έλθουν εδώ για να λάβουν μέρος στους αγώνες. Ταυτόχρονα εξετάζεται η περίπτωση να γίνουν στα Γιάννινα και ποδοσφαιρικοί αγώνες εθνικών ομάδων, πάλι στα πλαίσια των «Μεσογειακών».

Όμως ενώ μπήκαμε στην τελική ευθεία για την τέλεση των «Μεσογειακών» στα Γιάννινα, με λύπη και αγωνία διαπιστώνουμε σήμερα ότι 3 χρόνια πριν την διεξαγωγή των αγώνων η Παμβώτιδα κάθε άλλο παρά έτοιμη είναι για αυτή την εκδήλωση. Δεν μιλάμε για τις εγκαταστάσεις, ούτε για το κανάλι... Μιλάμε για την ίδια την λίμνη που καθημερινά πεθαίνει... Οι 45 μέρες ανομβρίας, δίνουν την χαριστική βολή στην λίμνη μας που η στάθμη των νερών της έχει κατέβει σε φοβερά επικίνδυνα σημεία. Αν συνεχιστεί η ανομβρία τότε το μέλλον της Παμβώτιδας παρουσιάζεται ιδιαίτερα αμφίβολο και να γιατί:

1. Ακόμη και αν βρέξει τους επόμενους μήνες (που θα βρέξει και θα χιονίσει φυσιολογικά) η στάθμη δεν πρόκειται να επανέλθει στα φυσικολογικά επίπεδα, γιατί η απώλεια νερού το καλοκαίρι με το πότισμα του κάμπου Λαψίστας ήταν πολύ μεγάλη.

2. Με τα σημερινά δεδομένα αν ανοίξουν πάλι τις «μάνες» για πότισμα του κάμπου τότε... σύντομα θα δούμε άφθονο χώμα από τον πυθμένα της λίμνης...

3. Αν η θερμοκρασία το καλοκαίρι είναι στα ίδια περισυνά επίπεδα, τότε από εξάτμιση θα έχουμε επιπλέον απώλεια νερών... Νέα πτώση λοιπόν της στάθμης...

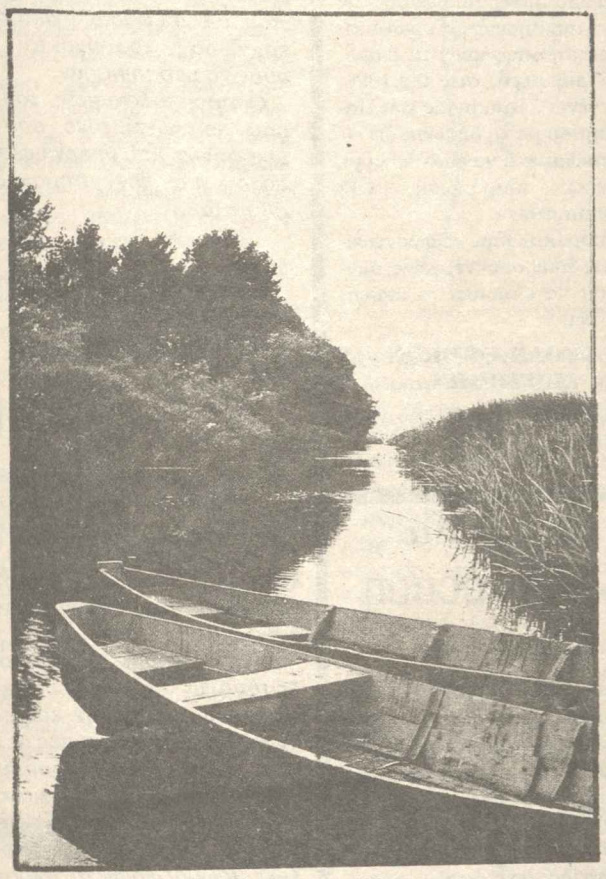

Με αυτά τα ορατά δεδομένα και με επιπλέον τυχόν απρόβλεπτα, η Παμβώτιδα κινδυνεύει άμεσα με εξαφάνιση, πριν προλάβουν να παρθούν τα μέτρα που θα προτείνουν οι μελέτες του Αριστοτελείου Πανεπιστημίου Θεσ/νίκης.

Χωρίς νερό λοιπόν, που θα γίνουν οι Μεσογειακοί αγώνες; Χωρίς νερό και με βόθρους να συνεχίζουν την ρύπανση της λίμνης ποιό είναι το μέλλον της;

Και ο πλέον αδαής, αντιλαμβάνεται ότι αυτή την στιγμή, ΤΩΡΑ, επείγει εμπουτσλιμός της λίμνης με νερό.

Η λύση βρίσκεται πολύ κοντά στην Παμβώτιδα... Είναι οι πηγές Σεντενίκου, που τώρα πέφτουν στο κανάλι κοντά στο Πέραμα και από εκεί στον Καλαμά... Μεγάλες ποσότητες νερού χάνονται ανεκμετάλλευτες.

Με έναν εκσκαφέα, και σε τρεις μόνο μέρες τα νερά των πηγών μπορούν να οδηγηθούν στη λίμνη.

Ειδικοί μας είπα ότι με τα νερά του Σεντενίκου, θα ανέβει 6 με 7 πόντους η στάθμη ης λίμνης.

Εδώ να σημειώσουμε ότι την εποχή αυτή, οι πηγές έχουν άφθονο νερό, κάτι που δεν συμβαίνει τους καλοκαιρινούς μήνες που η στάθμη τους κατεβαίνει και θα χρειαστούν ειδικά τεχνικά έργα για να φθάσουν στην λίμνη. Σήμερα όμως τέτοιο πρόβλημα δεν υπάρχει... Πραγματικά απορούμε γιατί ήδη δεν έγιναν οι απαραίτητες ενέργειες για να μην χάνονται τα νερά του Σεντενίκου.

Δεν είναι η οριστική λύση, αλλά είναι μιά λύση αρκετά ικανοποιητική... Με τον ίδιο τρόπο μπορούν νερά και από άλλες πηγές περιμετρικά της λίμνης να οδηγηθούν στην λίμνη.

***** ***** ****

Βλέπουμε απαθείς την καταστροφή της Παμβώτιδας και περιμένουεμνα την βοηθήσουν οι μελέτες και έργα που θα αρχίσουν άγνωστο πότε και άγνωστο τι χρονικό διάστημα θα απαιτηθεί για την ολοκλήρωσή τους. Με ένα εκσκαφέα και σε 2 - 3 μέρες, η λίμνη εμπλουτίζεται με μιά σημαντική ποσότητα νερών... Γιατί λοιπόν δεν γίνεται κάτι;

Τι περιμένουμε; Ποιά είναι η άποψη της Νομαρχίας, του Δήμου και των φορέων της πόλης γι' αυτό το θέμα;

Γ.Κ.

ΘΑ ΕΚΠΕΜΠΕΙ ...«ΣΤΕΡΕΟ» Η ΙΕΡΑ ΣΥΝΟΔΟΣ

ΑΘΗΝΑΙ 3—Το γραφείο Τύπου της Διαρκούς Ιεράς Συνόδου (ΔΙΣ;)της εκκλησίας τής Ελλάδος, ανακοίνωσε ότι εντός των προσεχών ημερών τίθεται σε πειραματική λειτουργία ο ραδιοφωνικός σταθμός της εκκλησίας της Ελλάδος στην συχνότητα 89,4 FM STEREO.

Όπως επισημαίνεται στην σχετική ανακοίνωση οποιοσδήποτε άλλος εκπέμψει στην συχνότητα αυτή, χωρίς την ασφαλιστική δικλείδα τού σήματος , είναι ξένος πρός το ραδιοφωνικό σταθμό

Τοξίνη προκάλεσε τον θάνατο των γλάρων

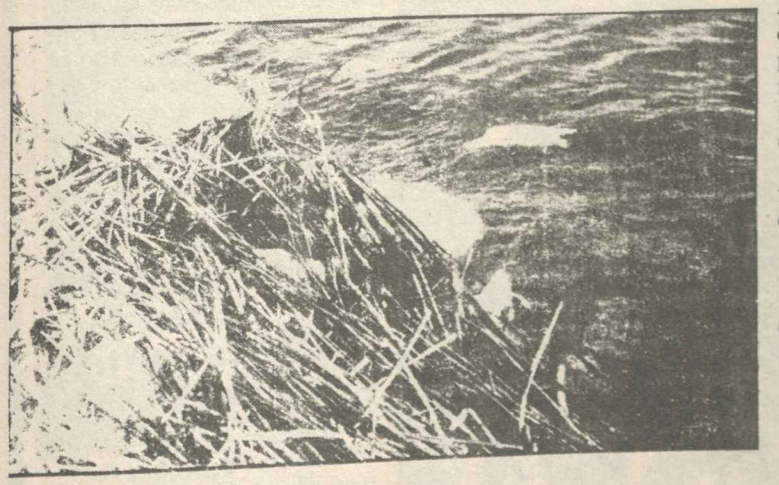

Ολοκληρώθηκαν οι εξετάσεις που έγιναν στο Κτηνιατρικό Ινστιτούτο Αγίας Παρασκευής Αττικής για τον θάνατο των γλάρων.

Όπως ανακοίνωσε χθες η Δ/νση Κτηνιατρικής Ιωαννίνων ο θάνατος των πουλιών δεν οφείλεται σε **αλλαντίαση** όπως ανακοινώθηκε πριν μέρες, αλλά σε τοξίνη.

Ήδη στάλθηκαν δείγματα στο Τοξικολογικό Ινστιτούτο για να διαπιστωθεί ποιά τοξίνη σκότωσε τα πουλιά.

Ταυτόχρονα και δεδομένου ότι ο αριθμός των τοξινών είναι μεγάλος και για να διευκολυνθούν οι εργαστηριακές εξετάσεις, οι εδώ υπηρεσίες, ενημέρωσαν το Τοξικολογικό Ινστιτούτο για το δημοσίευμα του «Η.Α.» που σύμφωνα με αυτό, τα πουλιά δηλητηριάστηκαν από ποντικοφάρμακο που τοποθετήθηκε στήν χαβούζα για την εξόντωση των ποντικών.

Οι πρώτες έρευνες που θα γίνουν θα αφορούν την ανίχνευση αυτής της τοξίνης.

Οι τελικές εξετάσεις από το τοξικολογικό Ινστιτούτο θα αργήσουν να ανακοινωθούν, δεδομένου ότι αυτό είναι το μοναδικό στην χώρα και όχι να αντιμετωπίσει πολλά περιστατικά, περισσότερο σοβαρά, που προηγούνται.

Πάντως όπως πληροφορηθήκαμε από ψαράδες της λίμνης τις τελευταίες μέρες δεν παρουσιάστηκαν άλλοι νεκροί γλάροι στα νερά της Παμβώτιδας.

Να σημειώσουμε τέλος ότι έρευνες που έγιναν σε ψάρια της λίμνης που εξετάστηκαν προληπτικά μαζί με τους νεκρούς γλάρους, δεν έδωσαν κανένα στοιχείο που να δείχνει ότι η δηλητηρίαση **προήλθε από τα νερά.**

ΔΙΑΒΑΣΤΕ ΣΗΜΕΡΑ

• Σελ. 2
* Ειδήσεις, φωτο-ρετρό κλπ.

• Σελ. 3
* Διακήρυξη για απλή αναλογική

• Σελ. 4
* «Τσιμπίδα...»

• Σελ. 5
* «ΑΓΩΓΗ ΤΟΥ ΛΟΓΟΥ»

• Σελ. 6
* Λεπτομέρειες από το τηλεοπτικό πρόγραμμα της ΕΤ-1 και ΕΤ-2

• Σελ. 7
* «Η Σοβιετική ποινική νομοθεσία θα γίνει πιό ανθρώπινη»

• Σελ. 8
* Ανταποκρίσεις και ρεπορτάζ από Άρτα, Πρέβεζα, Θεσπρωτία, Κέρκυρα

• Σελ. 9
* ...Οι απόψεις των υπευθύνων των Τ.Ε.Ι.

• Σελ. 11
* Νέες απόψεις για το νερό της Κλίφκης

• Σελ. 12
* Τα έργα στο αεροδρόμιο

• Σελ. 14
* Ανάπτυξη Αγροτουρισμού στον Ν. Ιωαννίνων

• Σελ. 15

* «ΑΘΛΗΤΙΚΟΣ - ΗΠΕΙΡΩΤΙΚΟΣ ΑΓΩΝΑΣ»

• Σελ. 16
* Καμμιά αλλαγή στις Γενικές εξετάσεις φέτος
* «Νέος κτιριοδομικός κανονισμός
* 7 πόλεις απειλούνται από το νέφος στην Ιταλία

* Εκκενώνουν 20 χωριά στο Τσερνομπίλ

Η Δουρούτη δεν αντέχει πλέον την χαβούζα...

Καιρός ήταν κάποτε το θέμα της «χαβούζας» να περάσει πρώτο στα αιτήματα της περιοχής... Η απόφαση του Πανεπιστημίου να σταματήσει την ερχόμενη Πέμπτη για 24 ώρες την λειτουργία του σε ένδειξη διαμαρτυρίας για την μη απομάκρυνση του σκουπιδότοπου Δουρούτης. Το σοβαρό αυτό πρόβλημα, που φυσιολογικά θα έπρεπε να ε. ;ε λυθεί εδώ και 15 χρόνια - τουλάχιστον - όταν δηλαδή άρχισε το κτίσιμο της Πανεπιστημιούπολης, σήμερα έχει γίνει «γάγγραινα» που ταλαιπωρεί τους Πανεπιστημιακούς, εγκυμονεί τεράστιους κινδύνους για την υγεία της πόλης και εμποδίζει το νέο Νοσοκομείο να λειτουργήσει. Βέβαια, πάρθηκαν κάποια μέτρα από προχτές, αλλά το πρόβλημα παραμένει και η λύση είναι μία... Απομάκρυνση της χαβούζας... Το άοχημο είναι ότι όλοι οι φορείς το ζητούν, αλλά κανένας δεν προτείνει τοποθεσία για την μεταφορά της...

ΤΟ ΠΑΝΕΠΙΣΤΗΜΙΟ

Χθες το Πανεπιστήμιο έστειλε στου αρμόδιους υπουργούς, Νομάρχη κλπ. το παρακάτω έγγραφο.

«Σας πληροφορούμε ότι η Σύγκλητος του Πανεπιστημίου μας στη Συνεδρία της αριθμ. 671/2.2.1989 συζήτησε ξανά το θέμα της απομάκρυνσης της «χαβούζας» από την περιοχή Δουρούτης, όπου βρίσκεται η Πανεπιστημιούπολη, στην οποία σε νέα κτίρια στεγάζονται και λειτουργούν ήδη α) τα τρία Τμήματα της Σχολής Θετικών Επιστημών (Μαθηματικών, Φυσικής, Χημείας), και β) τα δύο από τα τρία Τμήματα της Φιλοσοφικής Σχολής (Φιλολογίας και Ιστορίας και Αρχαιολογίας). Επίσης στην ίδια περιοχή έχει ανεγερθεί το νέο Πανεπιστημιακό Νοσοκομείο και επίκειται η λειτουργία του, σύντομα δε ολοκληρώνονται οι εργασίες της Πανεπιστημιακής Φοιτητικής Λέσχης και Φοιτητικών κατοικιών.

Η απόφαση που πάρθηκε στην πιό πάνω Συνεδρία περιλάμβανε και τη γνωστοποίησή της σε σας και είναι η παρακάτω:

-Η Σύγκλητος του Πανεπιστημίου αξιολογώντας:

1. Τις τελευταίες εξελίξεις σε σχέση με την χαβούζα.
2. Την συνεχή επιδείνωση της ποιότητας του ατμοσφαιρικού αέρα και του περιβάλλοντος χώρου στην Πανεπιστημιούπολη της Δουρούτης.τ 3. Τις ανησυχίες που εκφράσθηκαν με αποφάσεις των Γ.Σ. των Τμημάτων που λειτουργούν στην Δουρούτη.
4. Την συνευθύνη του Πανεπιστημίου Ιωαννίνων στη λειτουργία του Νοσοκομείου που πρόκειται να λειτουργήσει στη Δουρούτη.
5. Την μικρή ταχύτητα υλοποίησης των ληφθέντων μέτρων.

εκτιμά ότι η ύπαρξη της χαβούζας στην περιοχή της Πανεπιστημιούπολης είναι ασυμβίβαστη με κάθε αρχή Υγιεινής και προστασίας του περιβάλλοντος και πρέπει να απομακρυνθεί σε τακτό χρόνο που θα καθοριστεί με δέσμευση της πολιτείας.

Αποφασίζει ακόμα να κλιμακώσει τις κινητοποιήσεις των δυνάμεών του με ενημέρωση της κοινής γνώμης και με αναστολή των λειτουργιών του για επίτευξη του σκοπού αυτού.

Δέχεται τη συζήτηση για εφαρμογή των θραχυπρόθεσμων μέτρων μέσα στα πλαίσια της οριστικής απομάκρυνσης της χαβούζας.

Επίσης η Σύγκλητος στην ίδια της Συνεδρία ενέκρινε ξεχωριστή πρόταση, σύμφωνα με την οποία και στα πλαίσια της απόφασής της για κινητοποιήσεις, ως πρώτη κινητοποίηση αποφάσισε τη διακοπή για μία μέρα, στις 9.2.1898, της εν γένει λειτουργίας του Πανεπιστημίου με τη δήλωση ότι είναι διατεθειμένη να επανέλθει με περαιτέρω κλιμάκωση των κινητοποιήσεων».

Σας παρακαλούμε να φροντίσετε για τις δικές σας ενέργειες, προκειμένου να επιλυθεί το υπόψη σοβαρό θέμα».

Η ΣΧΟΛΗ ΘΕΤΙΚΩΝ ΕΠΙΣΤΗΜΩΝ

Για το ίδιο θέμα η Γ.Σ. της Σχο-

Συνέχεια στη σελ. 16

Απαντούν σε δημοσιεύματα του «Η.Α.»

Από την Νομαρχία πήραμε τις παρακάτω απαντήσεις σε δημοσιεύματα τού «Η.Α.».

«Απαντώντας σε σχόλιο πού δημοσιεύτηκε από με ημερομηνία 28—1—89 φύλλο τής τοπικής εφημερίδας «ΗΠΕΙΡΩΤΙΚΟΣ ΑΓΩΝ» καί με τίτλο «Γιά τον κ. δ)ντή τοῦ Υγειονομικοῦ», σας γνωρίζουμε, ότι αρμόδιοι υπάλληλοι τής Δ)νσης Υγιεινής έκαναν αυτοψία στην πολυκατοικία, πού βρίσκεται στην οδό Χαρ. Τρικούπη αριθ. 40 καί γιά τις συνθήκες πού επικρατούσαν στον υπόγειο χώρο αυτής, παρέπεμψαν τούς ενοίκους στη δικαιοσύνη. Παράλληλα τούς συνέστησαν εγγράφως γιά την άμεσο αποκατάσταση της θλάθης τού αποχετευτικού συστήματος.

Σημειώνουμε, εδώ, ότι η περίπτωση παρακολουθείτε από την υπηρεσία μας.

Απαντώντας σε σχόλιο πού δημοσιεύτηκε στό με ημερομηνία 2—2— 1989 φύλλο τής τοπικής εφημερίδας «ΗΠΕΙΡΩΤΙΚΟΣ ΑΓΩΝ», με τίτλο «Οι ποντικοί ήταν ο στόχος, οι γλάροι τα θύματα», σας γνωρίζουμε, ότι δεν τοποθετήθηκε από υπάλληλο τής Δ)νσης Υγιεινής ποντικοφάρμακο στό χώρο τής Δουρούτης, ούτε διατέθηκε από την Δ)νση Υγιεινής σε άλλο άτομο γιά το σκοπό αυτό».

ΑΝΑΚΟΙΝΩΣΗ

Καλούντα τα μέλη τοῦ Σκοπευτικοῦ Ομίλου Ιωαννίνων σε Γενική Συνέλευση με μοναδικό θέμα την διεξαγωγή αρχαιρεσιών γιά την ανάδειξη Δ.Σ. τοῦ Σωματείου την 12—2—89 ώρα 12 π.μ. στα Γραφεία τοῦ Αθλητικοῦ Ομίλου Καράτε (28ης Οκτωβρίου 41).

Εκ τοῦ προσωρινοῦ Δ.Σ.
Ο Πρόεδρος
Κ. ΣΟΥΜΑΛΕΥΡΗΣ
Ο Γραμματέας
Α. ΚΑΣΤΑΝΗΣ

ενίσχυση αγροτών

Απρόσκοπτα θα προχωρήσει η πληρωμή στούς δικαιούχους αγρότες των ενισχύσεων γιά την εφαρμογή ορισμένων αναπτυξιακών προγραμμάτων γιά την στήριξη τοῦ εισοδήματος.

Αυτό ανακοινώθηκε από το υπουργείο Γεωργίας, από το οποίο διατέθηκαν ήδη στην ΑΤΕ, γιά τις σχετικές πληρωμές, 27 δισ. δραχ. Η καταβολή τού ποσού αυτού, πού θα καλύψει επιδοτήσεις γιά αναδιάρθρωση καλλιεργειών, σχέδια θελτίωσης, εξισωτική αποζημίωση καί αποκατάσταση ζημιών από καταστροφές Μαρτίου 1987, άρχισε ήδη καί θα ολοκληρωθεί εντός των προσεχών ημερών.

2 τραυματίες σε σύγκρουση δικύκλων

Σε σύγκρουση δικυκλου μοτ/του και ποδηλάτου, που έγινε στις 8 το θράδυ στο 6ο χιλ/τρο του δρόμου Ιωαννίνων - Κρύας, τραυματίστηκαν ελαφρά δύο άτομα.

Τραυματίας είναι ο οδηγός του μοτ/του Μπουμπούλιας Χρήστος του Λεωνίδα, 24 χρονών, κάτοικος Κρύας, επιπλοποιός, και η γυναίκα του :δηγού του ποδηλάτου Βάσση Πανάγιω συζ. του Βασιλείου, 60 χρονών, από το Πέραμα.

Το ποδήλατο οδηγούσε ο Βάσσης Βασίλειος του Γεωργίου, 62 χρονών, από το Πέραμα, γεωργός.

ΕΛΕΥΘΕΡΕΣ ΟΙ ΤΙΜΕΣ ΕΙΔΩΝ ΞΥΛΕΙΑΣ

ΑΘΗΝΑΙ 3—Ελεύθερα θα διαμορφώνονται οι τιμές όλων των ειδών ξυλείας καί θα ελέγχονται γιά υπερβολικό κέρδος.

Σχετική απόφαση εξέδωσε το υπουργείο Εμπορίου (Α.Δ. 8/89) ύστερα από εισήγηση της Γνωμοδοτικής Επιτροπής.

Πασχαλιά στις Πάδες (1936) Ορειβάτες στο Σμόλικα
Απ. Βερτόδουλος, Μ. Σήρτας, Κλ. Στάρας, Δ. Σαλβαρα, Γ. Μπεγκατ, Μαρτινος

ΔΗΜΟΤΙΚΑ

Για το 1989

Αντιρεαλιστικός και ανέφικτος ο προϋπολογισμός του Δήμου

Αντιρεαλιστικό καί ανέφικτο, χαρακτήρισε η μειοψηφία τού δημοτικού συμβουλίου τον προϋπολογισμό τού Δήμου γιά το 1989, πού το ύψος του πλησιάζει τα 2 δισ. στην προχθεσινοθραδυνή συνεδρίαση τού Δημοτικού Συμβουλίου.

Αντίθετα ο δήμαρχος κ. Φίλιος, αφού τόνισε ότι ο προϋπολογισμός τού 1988 υλοποιήθηκε, αναφέρθηκε στις δυνατότητες τού 1989, σύμφωνα με τις οποίες το ποσό τού προϋπολογισμού είναι φυσιολογικό καί τα έργα πού προτείνονται μπορούν να υλοποιηθούν.

Ο προϋπολογισμός τού Δήμου καταψηφίστηκε από την μειοψηφία καί υπερψηφίστηκε μόνον από την «Δημοκρατική Ενότητα».

Ο Δήμαρχος Φ. Φίλιος στην ομιλία του τόνισε:

«Η σημερινή Δημοτική αρχή με τό έργο της απέδειξε ότι μπορεί να προχωρήσει ο Δήμος μας σε αναπτυξιακό έργο αρκεί να στηριχτεί οικονομικά καί να αποχτήσει διοικητική αυτοτέλεια.

Άρα το ζητούμενο σήμερα είναι να δοθούν τόσοι πόροι στόν Δήμο μας, στην Τ.Α. όσοι χρειζονται γιά τη λειτουργία της γιά τα έργα υποδομής καί γιά τις οποιεσδήποτε αναπτυξιακές πρωτοβουλίες μπορεί να φέρει σε πέρας».

Στην συνέχεια ο κ. Φίλιος αναφέρθηκε στούς πόρους τού προϋπολογισμού πού αναλυτικά δημοσιεύθηκαν πρό ημερών στον «Η.Α.».

Πολύπλευρη υποστήριξη στους Ο.Τ.Α. από την «Ηπειρος»

Η Εταιρεία Αγροτικής Ανάπτυξης ΗΠΕΙΡΟΣ ΑΕ κυριολεκτικά αγκάλιασε τούς ΟΤΑ καί επιδώκει την υποστήριξή τους με πολύπλευρες δραστηριότητες, μεταξύ των οποίων περιληπτικά αναφέρονται:

1. Η ίδρυση—οργάνωση—λειτουργία 8 μικτών Δημοτικών—Συν)κών επιχειρήσεων πού είναι πρότυπες σε επίπεδο χώρας καί αναφέρεται σε αξιόλογους τομείς (αλιεία εσωτερικών καί υφάλμυρων νερών, δασική ανάπτυξη, γουνοφόρα ζώα, αρωματικά φυτά, αγροτουρισμός, ιαματικές πηγές κλπ.).

2. Ενημέρωση των ΟΤΑ γιά κάθε αναπτυξιακή καί παραγωγική πρωτοβουλία τους, σε συνεργασία καί με ημερίδες της ΤΕΔΚ καί Νομαρχίας Ιωαννίνων γιά συστάσεις Επιχειρήσεων όλων των μορφών, με συγκεκριμένη βοήθεια, σύνταξη καταστατικών, τεχνικοοικονομικών προμελετών Ν. 1262/82, Κοινοτικών Ταμείων.

3. Οργάνωση υπηρεσιών ΟΤΑ, μηχανογράφηση, εξειδίκευση στελεχών γιά τις επιχειρήσεις ΟΤΑ.

4. Συντάξεις μελετών κλαδικών, σκοπιμότητας επενδύσεων, εθνικών καί Κοινοτικών προγραμμάτων.

5. Τα Γραφεία της ΗΠΕΙΡΟΣ ΑΕ έχουν μεταθηθεί σε κυψέλη ενημέρωσης των ΟΤΑ γιά αναπτυξιακά θέματα καί γιά αξιοποίηση όλων των θεσμικών καί χρηματοδοτικών κινήτρων πού υπάρχουν.

Έργα στους Μηλιωτάδες και Βωβούσα θα επισκεφθεί ο κ.Νομάρχης

Ο Νομαρχης Ιωαννίνων κ. Δημ. Οικονόμου συνοδευόμενος από υπηρεσιακούς παράγοντες καί αναδόχους έργων θα επισκεφθεί καί επιθωρήσει σήμερα Σάββατο καί ώρα 9.30 το αναγειρόμενο Γυμνάσιο στη κοινότητα Μηλιωτάδων. Επίσης θα επισκεφθεί τα έργα πού εκτελούνται στην 4η επαρχιακή οδό από Μηλιωτάδες μέχρι Βωβούσα. Με την ευκαιρία αυτή θα επισκεφτεί καί τις κοινότητες: Μηλιωτάδες, Τρίστενο, Γρεβενίτι, Φλαμπουράρι, Ελατοχώρι καί Βωβούσα.

Η κατασκευή τού αναγειρόμενου Γυμνασίου Μηλιωτάδων άρχισε τον Αύγουστο τού '86 καί είναι προϋπολογισμού 26 εκατ. δραχ. Έχουν απορροφηθεί μέχρι σήμερα 19 εκατ. δραχ. καί προβλέπεται να παραδοθεί μέσα σε 4 μήνες. Διαθέτει 3 αίθουσες διδασκαλίας, χώρους διοίκησης καί κοινόχρηστους χώρους.

ΝΕΟΣ ΜΗΤΡΟΠΟΛΙΤΗΣ ΑΡΤΑΣ

Τό γραφείο της Ιεράς Συνόδου της εκκλησίας της Ελλάδος, ανακοίνωσε χθές ότι σήμερα στίς 11 π.μ. ενθρονίζεται στον Καθεδρικό Ναό Άρτας ο νέος μητροπολίτης κ. Γνάτιος.

Στην ενθρόνισή του θα παραστεί ο αρχιεπίσκοπος Αθηνών καί πάσης Ελλάδος κ. Σεραφείμ ο οποίος έχει χρηματίσει μητροπολίτης Άρτης από το 1949—1958 οπότε μεταφέρθηκε στην μητρόπολη Ιωαννίνων.

Τραυματίστηκε σοβαρά 28χρονος

Βαριά τραυματίστηκε ο Χρόνης Ιωάννης του Δημητρίου, 28 χρονών, από την Άρτα, όταν το ΙΧΕ που επέβαινε ξέφυγε από την πορεία του και χτύπησε σε δένδρο στο 150ο χιλ/τρο του εθνικού δρόμου Αντιρρίου - Άρτας.

Το ατύχημα έγινε σήμερα τ.ε.ι το πρωί και το επιβατικό οδηγούσε ο Αγγέλης Γεώργιος του Σπυρίδωνα, 37 χρονών, κάτοικος Λάρτας, πολιτ. διβλιοθήκ.

Τιμητικές διακρίσεις στον Ε.Ο.Σ. Ιωαννίνων και σε πέντε Γιαννιώτες Ορειβάτες

Στίς 28 Ιανουαρίου 1989 πραγματοποιήθηκε στην Αθήνα καί στην αίθουσα τελετών της Ενώσεως Συντακτών Ημερησίων Εφημερίδων Αθηνών (Ε.Σ.Η.Ε.Α), η τακτική γενική συνέλευση της Ελληνικής Ομοσπονδίας Ορειβατικών Συλλόγων.

Τόν Ορειβατικό Σύλλογο Ιωαννίνων αντιπροσώπευσαν στη συνέλευση ο πρόεδρος Γεώργιος Νικολαΐδης, ο Γεν. Γραμματέας Κων. Μπαρμπούτης καί ως τεχνικός σύμβουλος ο Έφορος Ορειβασίας καί αναρριχήσεως, γιατρός Μιχαήλ Βασιλείου.

Στην αρχή της συνελεύσεως καί μέσα σε ατμόσφαιρα ενθουσιασμού καί συγκινήσεως η Ομοσπονδία διά τού προέδρου της Διομ. Χατζίδη απένειμε μεταξύ τών άλλων, τιμητική πλακέττα καί στόν Ορειβατικό Σύλλογο Ιωαννίνων γιά τα 50 χρόνια επιτυχούς δράσεώς του καί τιμητικές διακρίσεις σε πέντε Γιαννιώτες ορειβάτες, μέλη τού Συλλόγου, πού ήταν τα μοναδικά επιζώντα ιδρυτικά μέλη τού Ορειβατικού Συλλόγου Ιωαννίνων (Έτος ιδρύσεως 1936).

Οι τιμηθέντες είναι ο Απόστολος Γκαράνης, Δημήτριος Κιτσίας, Απόστολος Πανταζίδης, Οδυσσέας Σκούρτης καί ο Δόκτωρ Στέφανος Χρηστίδης, Γιατρός στην Φιλαδέλφεια της Αμερικής.

Σε εμπεριστατωμένη ομιλία του πρός τη συνέλευση ο πρόεδρος τού Ε.Ο.Σ Ιωαννίνων Γεώργιος Νικολαΐδης αναφέρθηκε, μεταξύ τών άλλων καί στον αείμνηστο καί αξέχαστο Κλέαρχο Στάρα, πού υπήρξε ένας από τούς ιδρυτές τού Συλλόγου Ιωαννίνων καί μιά από τις μεγαλύτερες φυσιογνωμίες της Ελληνικής ορειβασίας.

Εξάλλου σε σύντομο συγκινητικό χαιρετισμό του καί με την ευκαιρία της απονομής των τιμητικών διακρίσεων, ο Γεν. Γραμματέας τού Ε.Ο.Σ. Κων. Μπαμπούτης, αφού συνεχάρη το Διοικητικό Συμβούλιο της Ομοσπονδίας γιά την ωραία εμπνευσή του, εξήρε την αναγκαιότητα καί σπουδαιότητα παρομοίων εκδηλώσεων καί ευχήθηκε στούς παλαιούς καί νέους ορειβάτες, καλές αναθάσεις στα όμορφα ελληνικά θουνά.

Στη συνέχεια έγινε η παρουσίαση των μελών της Πανελλήνιας Ορειβατικής Αποστολής «ΙΜΑΛΑΙΑ 89» πού θα πραγματοποιηθεί το Μάρτιο 1989. Στην αποστολή αυτή μετέχει καί ο εξαίρετος ορειβάτης καί έφορος ορειβασίας καί αναρριχήσεως τού ΕΟΣ Ιωαννίνων γιατρός Μιχαήλ Βασιλείου.

Η Γεν. Συνέλευση έληξε την επόμενη ημέρα με το κόψιμο της πίτας της Ομοσπονδίας καί τη συζήτηση των υπολοίπων θεμάτων της ημερήσιας διάταξης.

Οι τιμητικές διακρίσεις προς τον ΕΟΣ Ιωαννίνων καί τα πέντε ιδρυτικά μέλη, του, αποτελούν δικαίωση των αγώνων καί προσφορών πενήντα καί πλέον ετών στους τομείς της ορειβασίας, χιονοδρομίας αναρριχήσεως, προστασίας τού περιβάλλοντος, διαφυλάξεως της νεολαίας μας από τους κινδύνους πού την απειλούν καί επιτυχούς εφαρμογής τού προγράμματος «ΟΡΕΙΒΑΣΙΑΣ ΚΑΙ ΠΑΙΔΙ-

ΔΙΑΚΗΡΥΞΗ ΓΙΑ ΤΗΝ ΣΥΝΕΡΓΑΣΙΑ ΤΗΣ ΑΡΙΣΤΕΡΑΣ

Διακήρυξη γιά την Συνεργασία των Αριστερών καί Προοδευτικών Δυνάμεων την καθιέρωση τής Απλής Αναλογικής γιά έξοδο από την κρίση υπέγραψαν συμπολίτες από το ευρύτερο πολιτικό φάσμα της Αριστεράς.

ΤΟ ΚΕΙΜΕΝΟ

Εκφράζοντας τη θαθειά ανησυχία μας γιά την παρατεινόμενη πολιτική κρίση, επισημαίνουμε καί εμείς ότι αφετηρία διεξόδου αποτελεί η προσφυγή στη λαϊκή ετυμηγορία με απλή αναλογική.

Επειδή, ωστόσο, τα σημερινά αδιέξοδα στην πολιτική μας ζωή κινδυνεύουν να αναπαραταχθούν με την επιθολή συντηρητικών λύσεων καί την αναθίωση πλαστών διλημμάτων, υπογραμμίζουμε ταυτόχρονα την ανάγκη να μπεί επιτέλους η χώρα σε τροχιά οριστικής δημοκρατικής εξόδου από την καθολική κρίση.

Σ' αυτές τις συνθήκες, η Συνεργασία των αριστερών καί προοδευτικών δυνάμεων προθάλλει ως ο μοναδικός πλέον φερέγγυος πόλος γιά την προώθηση των αλλαγών καί των ιδεών πού απαιτεί η ελληνική κοινωνία καί η εποχή μας.

Επικροτούμε κάθε θήμα πρός αυτή την κατεύθυνση.

Ο συνασπισμός των αριστερών καί προοδευτικών δυνάμεων μπορεί να γίνει η νέα μεγάλη ελπίδα τού λαού, με την ανταπόκριση καί συμθολή όλων μας.

*Αδαμαντίδης Παναγιώτης, Πρόεδρος Κοινότητας Βουνοπλαγιάς, Βαντόλας Δημήτρης Γιατρός, Βάσσος Ευριπίδης, αντιπρόεδρος Τ.Ε.Ε. Ηπείρου, Γκαϊντές Νίκος μέλος Δ.Σ. Οικ. Επιμελητηρίου, Γιωτάκη Ελένη Δ.Σ. ΕΙΝΔΕ, Δελλάρης Κώστας πρόεδρος Οικ. Επιμελητηρίου Τμ. Ηπείρου, Δημητρίου Τάκης πρόεδρος Εμπορικού Συλλόγου Γιάννης Επίκουρος καθηγητής Παν)μίου Ιωαννίνων, Ζαγορίσιος Τάκης Συνεταιριστής, Καπελίδης Μανώλης Δικηγόρος, Καπελίδης Σπυρίδων, Κατσάνος Παύλος πρόεδρος Κοινότητας Κληματιάς, Κατσουλίδης Πολύκαρπος, Καφετζόπουλος Ε. Επίκουρος καθηγητής Παν)μίου Ιωαννίνων, Κούργιας Κώστας πρόεδρος Κοινότητας Ελεούσας, πρόεδρος Ομοσπονδίας ΕΒΕ, **Κυριαζής Άρης Γραμματέας ΕΛΜΕ Ιωαννίνων,** Κόκκινος Γιώργος πρόεδρος ΕΛΜΕ Ιωαννίνων, Κωνσταντή Μ. Λέκτορας Παν)μίου Ιωαννίνων, Λαφαρίδης Ι. Επίκουρος καθηγητής Παν)μίου Ιωαννίνων, Λέφας Θανάσης Δημοτικός Σύμβουλος Ιωαννίνων, Μάντζιος Κώστας πρόεδρος ΤΕΕ—τμ. Ηπείρου, Μάντζιος Σωτήρης πρόεδρος Ε.Κ.Ι., Μάργαρης Ναπολέων Γραμματέας Δικηγορικού Συλλόγου Ιωαννίνων, Μασαλάς Χρήστος Καθηγητής Παν)μίου Ιωαννίνων, Μαυρογιώργος Γιώργος αναπληρωτής καθηγητής Παν)μίου Ιωαννίνων, Μίζης Κώστας Αντιπρόεδρος ΔΕΠ Παν)μίου Ιωαννίνων, Μαματάς Σ. Λέκτορας, Μανούσης Γιάννης Γραμματέας Ομοσπονδίας Αγρ. Συλλόγων Ιωαννίνων, Μίσιος Ηλίας Γραμματέας Δ.Σ. ΕΕΤΕΜ, Μότσης Αθανάσιος πρόεδρος κοινότητας Ζωτικού, Μούλιας Νίκος Λογοτέχνης, Μπαμπασίκας Τάσσος Μηχανικός, Μπαλτογιάννη Βασιλική Δημοσιογράφος, Νικολάτος Σάθθας Δημοτικός Σύμβουλος Ιωαννίνων, Νίκου Βασίλης Δικηγόρος, Νούτσος Τάκης Επίκουρος Καθηγητής, Ντίνος Βασίλης πρόεδρος κοινότητας Ράικου, Οικονόμου Απόστολος Δικηγόρος, Παπαϊωάννου Απόστολος Επισκέπτης καθηγητής Παν)μίων, Παππάς Στέφανος Δημοσιογράφος, Παππάς Κων)νος Δικηγόρος, Παππάς Νικ. Κτηνοτρόφος πρόεδρος Ομοσπονδίας Αγρ. Συλλόγων, Παπαϊωάννου Θωμάς πρόεδρος κοινότητας Ροδοτοπίου, Παπαχρήστου Αλίκη αντιπρόεδρος ΕΛΜΕ Ιωαννίνων, Πλιάκος Κώστας Γραμματέας Ομοσπονδίας Ε.Β.Ε., Ράτσικα Λωρέττα πρόεδρος Δημοτικού συμβουλίου Ιωαννίνων, Ράτσικας Σωτήρης Συνεταιριστής, Ρήγας Κώστας Λέκτορας, Σιούλας Αριστοτέλης κοινοτικός σύμβουλος, Σιούτης Βασίλης αντιπρόεδρος Ε.Κ.Ι., Σκοπούλης Νίκος Γιατρός—πρώην βουλευτής τής ΕΔΑ, Σκοπούλη Αφροδίτη Οικοκυρά, Σώτος Δημήτριος Δάσκαλος—Συνδικαλιστής, Σόφης Αλέξανδρος Δημοτικός Σύμβουλος, αντιπρόεδρος Δ.Σ. Δικηγορικού Συλλόγου, Σταυρινάδης Γιάννης Λέκτορας, Τάτσης Δημήτρης Συνοικιακός σύμβουλος, Τασούλας Αποστόλης Γιατρός-Δημοτικός σύμβουλος, Τσίκαρης Βασίλης Πανεπιστημιακός, Τζίμας Μιχάλης Γραμματέας Ε.Κ.Ι., Τζίμας Νίκος Δάσκαλος συνδικαλιστής, Τσιμογιάννης Γιάννης Γιατρός συνδικαλιστής, Φίλιος Φίλιππας Δήμαρχος Ιωαννίνων, Χρήστου Γιάννης μέλος Δ.Σ. Ομοσπονδίας ΕΒΕ Ιωαννίνων.*

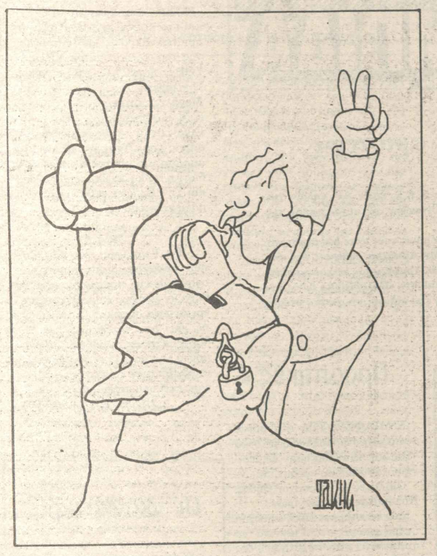

Δις στον αέρα...

Γι' αυτά τα σκάνδαλα ποιός λογοδότησε;

Αυτά που βλέπετε στο μπροστινό μέρος της εικόνας είναι μερικά απ' τα υπολείμματα «του αρδευτικού έργου» του λεκανοπεδίου Ιωαννίνων.

Το έργο αυτό έγινε απρογράμματιστα (μήπως είναι το μόνο!) απ' τις κυβερνήσεις της δεξιάς, στοίχισε δισεκατομμύρια, αλλά δεν λειτούργησε ποτέ.

Κανένας δεν έδωσε ποτέ λόγο για τέτοιες αλογίστες σπατάλες.

Ο χορός των πολυτέκνων

Ο Σύλλογος πολυτέκνων Ιωαννίνων πραγματοποιεί το χορό του την Παρασκευή 10.2.89 καί ώρα 8 μ.μ. στο κέντρο ΕΚΑΤΗ (40 χιλιόμετρο στο δρόμο Ιωαννίνων Αθηνών).

Τιμή εισιτηρίου 1.100 δραχμές.

Θα εμφανιστεί το χορευτικό συγκρότημα του Συλλόγου καί θα θραβευτούν οι καλύτεροι μαθητές - παιδιά πολυτέκνων της Β Λυκείου κατά το σχολ. έτος 1987-1988 έναντι Λύκειου.

Θα γίνει επίσης λαχειοφόρος Αγορά από την οποία τα έσοδα θα διατεθούν γιά την οικονομική ενίσχυση του Συλλόγου.

Τα κληρούμενα δώρα είναι ένα πλυντήριο ΕΣΚΙΜΟ DELUXE 1912, μια κουζίνα ΕΣΚΙΜΟ Imberia 800 N καί μια Φριτέζα Delongi με περιστρεφόμενο κάδο.

Τιμή λαχνού 100 δραχμές.

Κερδίζουν οι λαχνοί, των οποίων οι αριθμοί είναι ίδιοι με τα τρία τελευταία ψηφία του πρώτου, δεύτερου καί τρίτου λαχνού του Λαϊκού Λαχείου στις 13.2.89.

Εισιτήρια καί λαχεία παίρνονται τόσο από το γραφείο τηλ. 26.332 όσο καί από τα μέλη του Δ.Σ. του Συλλόγου.

ΤΣΙΜΠΙΔΑ

Για την αριστερά

Οι νομαρχιακές επιτροπές Κ.Κ.Ε. και Ε.Α.Ρ. καλούν για αύριο σε συσκέψη για ενδυνάμωση του συνασπισμού της Αριστεράς.

Καλές οι συσκέψεις, αλλά μόνες τους ποτέ δεν στάθηκαν ικανές να ενδυναμώσουν την Αριστερά δοθέντος ότι από συσκέψεις ο χώρος δεν πάσχει. Τουλάχιστον από συσκέψεις.

Πάντως εμείς λέμε να πάμε στο «Πολυθέαμα» όπως και νάχει το πράγμα η σύσκεψη έχει ενδιαφέρον γιατί ο στόχος δεν μας δρίσκει αντίθετους.

Ελεύθερη ραδιο—φονία

ΣΥΝΕΡΓΑΤΗΣ τοπικού ιδιωτικού ραδιοσταθμού μας τηλεφώνησε χθες και ζήτησε να γράψουμε τ' όνομα του ραδιοσταθμού στον οποίο αναφερθήκαμε με χθεσινό σημείωμα μας. Ο σταθμός των «Πάμπερς» ήταν η «Ηχώ» δεν ήταν όμως μόνο η συγκεκριμένη εκπομπή το θέμα του σχολίου μας, αλλά το χάλι όλων χωρίς εξαίρεση των ιδιωτικών ραδιοσταθμών.

Δυστυχώς η ελεύθερη ραδιοφωνία που η εξαγγελία της μας γέμισε ικανοποίηση, ξεστράτισε στην κακογουστιά, στην φτήνια στην προσβολή της νοημοσύνης μας.

Προοπτικές

ΕΝΔΙΑΦΕΡΟΥΣΑ η αυριανή συζήτηση στο Παλλάδιο με θέμα «Τοπική Αυτοδιοίκηση - Σημερινή κατάσταση και προοπτικές».

Ομιλητές οι Δήμαρχοι Θήβας, Καλαμάτας και Ιωαννίνων.

Δεν κάθεται και ο Κούθελας μιά ημέρα ακόμη στα Γιάννινα να συμμετάχει στην συζήτηση ή δεν ...έχει προοπτικές ο άνθρωπος.

Λαχεία

ΑΡΧΙΣΑΝ οι χοροί των Συλλόγων και ...αδελφοτήτων.

Μαζί τους και οι λαχειοφόρες αγορές. Καθένας και μ' ένα μπλοκ στα χέρια επί το έργον. Τι κακή συνήθεια είναι αυτή, να κρεμάμε τις ελπίδες μας στα λαχεία ακόμη και στους χορούς.

Η ντροπή

ΑΚΟΜΗ και ένα τραγικό γεγονός σαν αυτό της απελπιστικής κατάστασης της υγείας του Εισαγγελέα Ανδρουλιδάκη χρησιμοποιήθηκε από την Ν.Δ. για κακή - φτηνή αντιπολίτευση.

Φταίει είναι το Ε.Σ.Υ. γιατί οι γιατροί του Ευαγγελισμού δεν βρήκαν την σφαίρα στο πόδι του άτυχου εισαγγελέα.

Χάθηκε η ντροπή!!!

ΧΩΡΙΣ ΛΟΓΙΑ...

Ακοσμίες

ΔΙΠΛΑ στα γραφεία της ΔΕΗ και στο καφενείο η ΕΛΛΑΣ, στο αριστερό άκρο της μεγάλης θιτρίνας του καταστήματος ΥΠΕΡΑΓΟΡΑ προβάλλει η αγγελία:
Προλάβετε!
Μεγάλες εκπτώσης
εποφυλυθήτε!.
Είναι πολύ χοντροκομμένο για αστείο της «Υπεραγοράς» κοντά μάλιστα στο καφενείο η ΕΛΛΑΣ, διότι η ορθογραφία της αγγελίας και την Ελλάδα εκθέτει και την πόλη γελοιοποιεί

**** **** *******

–Τις Κυριακές νέοι και νέες που κάθονται στους καναπέες στην πλατεία, προτιμούν να ανεβαίνουν επάνω, να κάθονται στο ερεισίνωτο πατώντας στον καναπέ, εκεί που καθόμαστε. Δεν θα βρεθεί κάποιος αρμόδιος του Δήμου ή της πολιτείας που θα τους υποδείξει πόσο άτοπο είναι να πατάμε εκεί που καθόμαστε;

ΣΩΤΗΡΗΣ ΔΑΚΑΡΗΣ

Οι γκάγκστερς

«ΜΑΣ κυβερνούν γκάγκστερς και μόνον η Ν.Δ. μπορεί να δώσει λύσεις...». Το είπε ο «μπούλης» του Πειραιά Α. Ανδριανόπουλος σε συνέντευξή του στην «Ελευθερία...»

Κατά κάποιο τρόπο μπορεί να δοθεί η εξήγηση, ότι η Ν.Δ. έχει συστήματα δικά της κατά των γκάγκστερς...

Δηλαδή εν ολίγοις, τα στελέχη της ειδικά εκπαιδευμένα στην μαυρία μπορούν να τους αντιμετωπίσουν. Πιό λιανά, οι γκάγκστερς μπορούν να αντιμετωπίσουν γκάγκστερς;

Και δεν τόδειχνε ο μπούλης...

**** *** ****

Είπε κι' άλλα ο Πειραιώτης... Ότι «δεν θέλει να γίνει αρχηγός της Ν.Δ. για να καλύψει κάποιο ...ψυχολογικό του κενό...». Να λοιπόν που έχει και ψυχολογικά κενά και μάλιστα τα αποκαλύπτει ο ίδιος...

***** **** *****

Διαφωνεί - λέει - με τον Έβερτ που θέλει να γίνει αρχηγός... Ήταν ανάγκη να μας το πει; Το ξέρει και ο τελευταίος έλληνας για την «φαγομάρα» των δύο...

Είπε κι' άλλα πολλά ο Πειραιώτης Δήμαρχος...

Τελειώνει όμως όμορφα... «Εκει που φτάσαμε δεν μπορούμε να πάμε παρακάτω...». Ευτυχώς κάπε[illegible] το χάλι της Ν.Δ.

Ο Σωτήρης

ΣΗΜΕΡΑ έρχεται στη πόλη μας ο **Δήμαρχος Θεσσαλονίκης Σωτήρης Κούβελας. Θα μιλήσει** σε **κομματική συγκέντρωση** της **Ν.Δ.** με θέμα την **Τοπική Αυτοδιοίκηση.**

Ευκαιρίας δοθείσης καλούνται όσοι **νεοδημοκράτες** έχουν **προβλήματα με την τηλεόραση** τους **να κουβαλήσουν τους χαλασμένους δέκτες** στα **γραφεία** του **κόμματος** για **επιδιόρθωση** από **τον Σωτήρη ειδικό** επί **των τηλεοράσεων.**

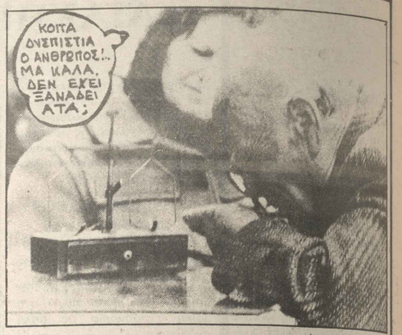

Χάσατε κλειδιά;

ΜΗΠΩΣ χθες χάσατε κλειδιά σε δερμάτινη θήκη κοντά στο Παλλάδιο; Αν ναι είστε τυχερός ή τυχερή... Τα κλειδιά σας βρέθηκαν και να τα παραλάβετε από το Ζαχαροπλαστείο του κ. Κώστα Παπαγεωργίου, δίπλα από το θέατρο «Παλλάδιο»...

Είδες... Μέχρι «μικρές αγγελίες» έχει η στήλη... Φταίμε εμείς αν όλοι απευθύνονται στην «τσιμπίδα» για οποιοδήποτε θέμα;

Εξαρτημένη λάστη

ΦΤΗΝΗ λασπολογία αποδείχθηκε **η επίθεση** του **Ελεύθερου Τύπου για την αγορά** των **Μιρά;**

Το χειρότερο είναι ότι οι **νεοδημοκράτες προσπάθησαν** να **ρίξουν την λάστη** και **από ...γήπεδο εκτός έδρας:**

Από την εκπομπή εγγλέζικου **καναλιού.**

Πάντα εξαρτημένοι αυτοί **οι γαλάζιοι. Ακόμη** και **στη λάστη.**

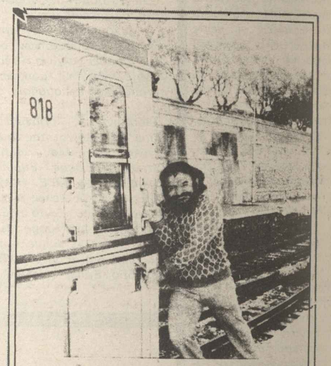

Το υπεραστικό ΚΤΕΛ

ΔΙΚΟ του «βιλαέτι» θεωρεί το υπεραστικό ΚΤΕΛ ο κ. Τσόγκας και έδωσε εντολή να μην γίνονται δεκτά τα «ελευθέρας» των αναπήρων στα λεωφορεία, παρά την αντίθετη υπουργική απόφαση...

Η νέα καταγγελία μας έγινε από τον κ. Χρήστο Βασιλείου από τους Χουλιαράδες, που ο εισπράκτορας αρνήθηκε το [illegible] «ελευθέρας» και ζήτησε κανονικό εισιτήριο, γιατί όπως είπε, είχε τέτοια εντολή από τον πρόεδρο του ΚΤΕΛ.

Πήρατε το μήνυμα κ. Νομάρχη και υπεύθυνοι των υπουργείων που τελευταία διανειοδοτήσατε με εκατοντάδες εκατομμυρίων τα ΚΤΕΛ;

Οι φτελιάδες

ΛΙΓΟ - πολύ, όλοι ξέρουμε τους φτελιάδες, τα δέντρα που το καλοκαίρι μας προσφέρουν άφθονη δροσιά στον ίσκιο τους...

Λοιπόν άσχημα μαντάτα για τους φτελιάδες... Μας ενημέρωσαν φίλοι της στήλης, ότι οι περισσότεροι έχουν ξηραθεί και συνέχεια εξαφανίζονται...

Η μεγαλύτερη ζημιά έγινε στην περιοχή Γραμμενοχωρίων...

Γιατί άραγες;

Η τέχνη

ΠΑΛΗΑ μου τέχνη κόσκινο.

Η παροιμία αφιερώνεται στον Δήμαρχο Αθηναίων Μίλτο των Μπουλντόζα (ή τον Απορρηματοφόρο τώρα), που με «ειδικές ρονδές κρούσης» τάβαλε με την Ε.Τ. Ξέρει ο Μίλτος την δουλειά του. Από τότε με την ΕΚΟΦ, αλλά και αργότερα σε επεισόδια στην οδό Κατεχάκη παραμονές εκλογών 198.

Ξέρει ο Μίλτος τη δουλειά του. Μάθε τέχνη κι' άσ'την.

Της χαβούζας

ΑΠΟΦΑΣΙΣΜΕΝΗ να **προβεί σε κλιμάκωση των κινητοποιήσεων για να δοθεί λύση στο πρόβλημα της χαβούζας** είναι η **Σύγκλητος του Παν/μιου μας.**

Ποιός έχει αντίρρηση ότι το θέμα **είναι σοβαρότατο και έπρεπε ηδη νάχει αντιμετωπισθεί με ο ρ ι σ τ ι κ έ ς λύσεις. Προς θεού όχι άλλες μελέτες. Συγκεκριμένα μέτρα άμεσα με στόχο την αποφυλακρυνση της χαβούζας εκτός λεκανοπεδίου.**

η Τσιμπίδα

...κι αυτά

Τηλεοπτικά γυρίσματα του «Ο. ΛΟΥΣΙΑΣ» στα Γιάννινα

Στα μέσα Φλεβάρη αρχίζουν στην πόλη μας τα γυρίσματα της τηλεοπτικής μεταφοράς του μυθιστορήματος «Ο ΛΟΥΣΙΑΣ» του γιαννιώτη λογοτέχνη Νίκου Χουλιαρά.

Για τις ανάγκες των γυρισμάτων θα χρειασθούν δύο δίδυμα αδέλφια ηλικίας 30 έως 40 χρόνων.

Επίσης θα χρειασθεί μιά παλιά λιθογραφία με το ναυάγιο του Τιτανικού.

Όσοι μπορούν και θέλουν να δοηθήσουν μπορούν να τηλεφωνήσουν τις απογευματινές ώρες στο τηλέφωνο 25.635

Μάθε τσιγγάνε γράμματα...

ΚΕΡΚΥΡΑ, (Ανταπόκριση).- «Μάθε τσιγγάνε γράμματα...» Θα μπορούσε να ήταν ο τίτλος μιάς κινηματογραφικής ταινίας, που αποτυπώνει ζωντανά την προσπάθεια της Νομαρχιακής Επιτροπής Λαϊκής Επιμόρφωσης Κέρκυρας από την μιά πλευρά και των τσίγγάνων από την άλλη για μόρφωση των δεύτερων... Αλλά δεν αρκεί η προσπαθεια...

Χρειάζονται και οι κατάλληλοι χειρισμοί όχι μόνο για να καθησουν οι τσιγγάνοι στο θρανίο, αλλά και να παρακολουθήσουν σε κάποιο λογικό εστω ωράριο τα μαθήματα...

Πώς θα γινόταν η εκπαίδευση, χωρίς οι τσιγγάνοι που δεν μπαίνουν εύκολα σε καλούπια, να παρακολουθήσουν ευχάριστα κάποια βασικά έστω μαθήματα;

Στην Κέρκυρα βρέθηκε η χρυσή τομή, κι όλοι είναι ευαριστημένοι...

Μαζί με τα βιβλία, οι τσιγγάνοι παίρνουν μαζί τους και τα μουσικά τους όργανα, η τα στερεοφωνικά τους...

Το μαθημα αρχίζει αλλά κάπου οι τσιγγάνοι αρχίζουν να δυσανασχετουν... Καιρός για μουσική και τραγουδι... Και μετά πάλι μάθημα...

Οι τσιγγάνοι κάθε ηλικίας και φύλου, συμπιδζονται να καθήσουν στο θρανίο μ' αυτή την προϋπόθεση... Μάθημα και διασκέδαση...

Σε αντίθετη περίπτωση φορτώνουν τα τσοντήρια τους στα φορτηγά και φεύγουν... Στην Κέρκυρα όμως βρήκαν αυτό που γύρευαν...

Αλλά τα ΝΕΛΕ Κέρκυρας δεν σταματούν την δραστηριότητά τους στο μαθητικό τμήμα των τσιγγάνων.

Οργανωσε και λειτουργεί με επιτυχία τμήματα αναλφάβητων, όπου δεκάδες ντόποι, μαθαίνουν - εστω και με καθυστέρηση πολλών χρονων - να διαβάζουν και να διδάσκονται έστω βασικές εγκυκλοπαιδικές γνωσεις

Το ποσοστό αναλφαβήτων στην Κέρκυρα συμφωνα με στοιχεία της ΝΕΛΕ είναι 28%. Η πλειοψηφία συναντάται κυριως στα χωρία του Νησιού.

Επίσης η ΝΕΛΕ Κέρκυρας ενεργεί τμήματα ξένων γλωσσών, γραμματέων χειλογραφίας, πληροφορικής, χαλκογραφίας καθώς και σχολείο για παιδιά με ειδικές αναγκες.

ΑΓΩΓΗ ΤΟΥ ΛΟΓΟΥ

Του φιλόλογου Αναστάσιου Αγγελή ΧΡΗΣΤΟΥ

Από τα πρώτα Νοητικά Βήματά μας, το στενότατο περιβάλλον μας, επιδώκει τη Συστηματική Μαθηματική Αγωγή μας. Περιφανεύεται, αν διαπιστώσει μιά κάποια επίδοσή μας στους Αριθμούς και προφητεύει αλαζονικά ότι οι πύλες του Μετσόβιου Πολυτεχνείου είναι ορθάνοιχτες για μας.

Για την ΑΓΩΓΗ ΤΟΥ ΛΟΓΟΥ μηδαμινό το ενδιαφέρον. Περιορίζεται στην ορθοφωνία ελάχιστων λέξεων. Ο πατέρας γίνεται «χάνος», όταν ακούσει τη Μαγική Λέξη: ΜΠΑΜΠΑ. Η μητέρα ηδονίζεται κυριολεκτικά και πλέει σε πελάγη ευτυχίας, όταν ακούσει το Μωρό της να την προσφωνεί: ΜΑΜΑ. Μερικά μωρά στα τρία τους χρόνια επηρεασμένα από τις παιδικές εκπομπές του Ραδιοφώνου έχουν αποκτήσει μιά εκπληκτική ευχέρεια λόγου, δυσεξήγητη για την ηλικία τους. Στην περίπτωση αυτή κανένας πατέρας δεν περηφανεύτηκε ότι το ΠΑΙΔΙ του πορεύεται το ΔΡΟΜΟ ΤΟΥ ΔΗΜΟΣΘΕΝΗ ΚΑΙ ΤΟΥ ΓΕΩΡΓΙΟΥ Α. ΠΑΠΑΝΔΡΕΟΥ.

Ένα γειτονόπουλο, ο Κωστάκης Β., πέντε χρονών, είναι μιά φανταστική περίπτωση ΑΓΩΓΗΣ ΛΟΓΟΥ. Σίγουρα πορεύεται δύο δρόμους. Ο πρώτος είναι του **Δημοσθένη και ο δεύτερος του Πυθαγόρα.** Στο βιβλίο μας: ΑΓΩΓΗ ΤΟΥ ΛΟΓΟΥ ΚΑΙ ΤΟ ΜΑΘΗΜΑ ΤΗΣ ΕΚΘΕΣΗΣ ΜΠΟΡΕΙ ΝΑ ΔΙΔΑΧΤΕΙ, με ξένη βιβλιογραφία, που θα κυκλοφορήσει το Μάη από τις Εκδόσεις «ΑΙΧΜΗ», ο Κωστάκης Β. θα έχει τον **πρώτο Λόγο.**

Σ' όλες τις φιλοσοφικές Σχολές πρέπει να ιδρυθούν Τμήματα ΑΓΩΓΗΣ ΤΟΥ ΛΟΓΟΥ, ανεξάρτητα από τη Νεοελληνική Φιλολογία.

Στα Γιάννινα, το τμήμα αυτό πρέπει να ονομαστεί τιμητικά: Τμήμα Αγωγής του Λόγου, Γεωργίου Α. Παπανδρέου, γιατί ίδρυσε το 1964 το Πανεπιστήμιο Ιωαννίνων. Μέχρι να επιλεγεί ο κατάλληλος φιλόλογος για το Τμήμα, ο καθηγητής Μιχάλης Μερακλής, είναι καταλληλότατος για ν' αναλάβει το φορτίο αυτό.

Ας ξεκινήσουμε την Αγωγή του Λόγου από τη γλώσσα. ΓΛΩΣΣΑ είναι σύνολο συμβόλων με τα οποία εξωτερικεύεται η σκέψη. Έτσι λ.χ. μπορούμε να μιλάμε για γλώσσα με διαφορα σημεία ή για γλώσσα με χειρονομίες, μορφασμούς κλπ. Με τη στενότερη [illegible] γλώσσα είναι η γλώσσα των **λέξεων,** που έχει αναπτυχθεί περισσότερο από κάθε άλλη στο ανθρώπινο γένος. Για την προέλευση της γλώσσας έχουν διατυπωθεί διάφορες θεωρίες. Επικρατέστερη είναι εκείνη, που έχει υποστηριχτεί από τον Πλάτωνα (428-347 π.χ.) και **Leibniz** (1646-1706). Σύμφωνα με τη θεωρία αυτή η **λέξη** προήλθε από την ανάρθρη κραυγή του πρωτογονου ανθρώπου και από τη χειρονομία, χάρη σε μια αργή (βραδυκίνητη) και μακρινή εξέλιξη.

Τη θεωρία αυτή επιβεβαιώνει η μελέτη της **Γλώσσας των Μικρών Παιδιών,** που από γλωσσική άποψη βρίσκονται σε κατάσταση ανάλογη με την κατάσταση των πρωτόγονων ανθρώπων. Σύμφωνα με τη γνώμη πάρα πολλών ψυχολόγων και γλωσσολόγων, η πρωτόγονη αυτή γλώσσα περιλαμβάνει δύο βασικά στοιχεία: **Το εκφραστικό και το φωνητικό.**

Ο πρωτόγονος άνθρωπος, σαν το παιδί, κάθε φορά που αισθανόταν την έλλειψη κατάλληλων λέξεων, για να εκφράσει τις επιθυμίες ή τις σκέψεις του, αναπλήρωνε την ανεπάρκεια αυτή των λέξεων με χειρονομίες και διάφορες κινήσεις. Οι εκφρασικές αυτές κινήσεις στην αρχή ήταν πέρα για πέρα αυθόρμητες, ύστερα όμως, αφόσου ο άνθρωπος κατανοούσε την αξία τους, έγιναν συνειδητές και θελημένες. Ακόμα και σ' αυτή την προηγμένη γλώσσα μας, οι χειρονομίες, οι κινήσεις και οι διάφορες συσπάσεις της φυσιογνωμίας αποτελούν πολύτιμο στήριγμα, για να ερμηνευσουμε τα συναισθήματα των άλλων.

Τα στοιχεία αυτά αναμφίβολα θα είχαν πολύ μεγάλη αξία σε εποχές, που η φωνητική γλώσσα ήταν πάμπτωχη και στοιχειώδης. Σε μερικές άγριες φυλές ακόμα και σήμερα είναι αδύνατη η συνομιλία στο θαθύ σκοτάδι. Οι εκφραστικές χειρονομίες στην περίπτωση αυτή είναι κάτι παραπάνω από αναγκαίες και απαραίτητες για τη συμπλήρωση της γλώσσας.

Η περίπτωση του Αδόφλου Χίτλερ είνα κλασικό παράδειγμα για το **Φεμελιώδη Ρόλο,** που παίζουν οι χειρονομίες μεθουσαν και κυριολεκτικα υπνώτιζαν το Γερμανικό Λαό, με απότέλεσμα να οδηγηθούμε στο Δεύτερο Παγκόσμιο πόλεμο. Από τα Επίκαιρα της Ανόδου και της Πτώσης του Γ Ράϊχ **θώνουμε την Αξία των εκφραστικών χειρονομιών, των λαμπαδοφοριών, του περπατήματος της χήνας, των Λαβάρων, των Σημαιών, του φασιστικού χαιρετισμού, των ταμπούρλων και της αληθινά μεγαλόπλευρης και υποδλητικής μουσικής του Ριχάρδου Βάγκνερ** (1814 - 1883).

Τόση και τέτοια επίδραση άσκησαν πάνω μου οι παραπάνω γλώσσες, τις στιγμές, που παρακολουθούσα τα Επίκαιρα της ανόδου και της δόξας του Χίτλερ, ώστε αθελά μου έγινα οπαδός του φοβερότερου δικτάτορα, που γνώρισε μέχρι σήμερα το Ανθρώπινο Γένος.

Μερικές φορές συμβαίνει το ίδιο και στα μικρά παιδιά, γιατί στερούνται ικανοποιητικού λεξιλόγιου, οπότε αναγκάζονται, προκειμένου να εκφράσουν τα συναισθήματά τους, να καταφύγουν στη δοήθεια των χειρονομιών και των συσπάσεων του προσώπου.

Η φωνητική γλώσσα ήταν άναρθρη και περιορίζονταν στις κραυγές και στα επιφωνήματα. Ταυτόχρονα ο άνθρωπος προσπαθούσε με τη φωνή του να μιμηθεί τους φυσικούς ήχους. Π.χ. η λέξη «φλοίσβος» είναι λέξη **μιμητική** ή καλύτερα λέξη **ηχοποιημένη** γιατί σίγουρα η δημιουργία της οφείλεται στο θόρυβο της θάλασσας. **Τα μικρά παιδιά έχουν ιδιαίτερη αδυναμία στις ηχοποιημένες λέξεις.** Το σκυλί είναι «γαβ», η γάτα «νιάου», το αυτοκίνητο «τουτού» κλπ.

Όταν σχηματιστηκαν οι πρώτες λέξεις, ήταν **μονοσήμαντες.** Είχαν μιά σημασία μόνο. Με το πέρασμα του καιρού έγιναν **πολυσήμαντες.** Απέκτησαν πολλές σημασίες. Η **Ψυχολογία** μάς εξηγεί σε ποιους λόγους οφείλεται η πολυσημαντότητα των λεξεων. Όταν δηλαδή προφέρονταν μιά λέξη, οι ανθρωποι είχαν την Ίδια ψυχική κατάσταση, Για λόγους αγνωστους σε μας η Ίδια ψυχική κατάσταση αιφνιδία μεταβληθήκε σε θήτα.

Η λέξη, που λέγονταν εκείνη τη στιγμή, απόκτησε και δεύτερη σημασία, που προέκυψε από τη θήτα ψυχική κατάσταση.

Την παραπάνω άποψη υποστηρίζει ο Δαρβίνος (1731-1802) που αναφέρει το παράδειγμα ενός παιδιού, που επινόησε τη λέξη «κουάκ», για να θαφτίσει μιά πάπια με **ηχοποίητο όνομα.** Τη λέξη «κουάκ» χρησιμοποίησε συνειρμικά το παιδί, για να καθορίσει το τέλμα, στο οποίο ζούσε και κολυμπούσε η πάπια.

Ύστερα, κάθε τέλμα, κάθε ποσότητα νερού, όλα τα άλλα πτηνά και πτηνά εικονιζόμενα σε νομίσματα (π.χ. ο αετός του Ναπολέοντα) θαφτίστηκαν συνειρμικά από το παιδί «κουάκ». Έτσι, λοιπόν, η λέξη «κουάκ» κατέληξε ν' αποκτήσει σημασία πέρα για πέρα διαφορετική από την αρχική.

Το παιδί κατά τα πρώτα χρόνια της ζωής του δημιουργεί ένα είδος **προσωπικής γλώσσας.** Στη δημιουργία αυτή μεγάλη επίδραση ασκεί η ΜΙΜΗΣΗ. Στις περισσότερες περιπτώσεις η γλωσσοπλαστική πρωτοτυπία του παιδιού δρίσκεται στο τροποποιεί μια λέξη, που την άκουσε από τους γονείς του και που την επαναλαμδάνει λανθασμένα.

Με το μεγάλωμά του, το παιδί καταργεί αιγά αιγά την ιδιορρυθμία του προσωπικού του λεξιλόγιου και προσπαθεί να προσαρμόσει τη γλώσσα του με τη γλώσσα του περιδαλλοντος, που ζει. Βρίσκεται, λοιπόν, ανάμεσα σε δύο αντίθετες επιδράσεις: ΤΗΣ ΠΡΟΣΩΠΙΚΗΣ ΕΠΙΝΟΗΣΗΣ ΚΑΙ ΤΗΣ ΜΙΜΗΣΗΣ ΤΗΣ ΓΛΩΣΣΑΣ ΤΩΝ ΑΛΛΩΝ. Το παιδί, όμως, δεν μπορεί να καταλάδει τους άλλους και να γίνει κατανοητό από αυτούς παρά μόνο αν μάθει να μιλάει τη γλώσσα τους. Επειδή αδυνατεί να επιδάλει στους άλλους την ατομική του γλώσσα, **εξαναγκάζεται να υιοθετήσει τη γλώσσα τους, που η δύναμη της μίμησης αυτόματα του επιδάλλει.**

Στην Ιστορία της Ανθρωπότητας αναρίθμητες γλώσσες είδαν το φως. Μερικές απ' αυτές κυριάρχησαν, γιατί εκείνοι που τις μιλούσαν είτε **τις επιδάλανε με τη λάμψη του πνευματός τους (οι Έλληνες) είτε τις επιδάλανε με τη δύναμη του στόλου τους(Αγγλία).**

Συνέχεια στο επόμενο φύλλο

ΝΕΑ ΠΤΕΡΥΓΑ ΣΤΟ ΝΟΣΟΚΟΜΕΙΟ ΦΙΛΙΑΤΩΝ

ΦΙΛΙΑΤΕΣ, (Ανταπόκριση).- Εντατικά προχωρούν οι εργασίες ανέγερσης νέας πτέρυγας στο Νοσοκομείο Φιλιατών, που καλύπτει τις ανάγκες ολόκληρου του Νομού Θεσπρωτίας.

Με την ολοκλήρωση του έργου θα γίνει ανάπτυξη νέων κλινικών με σύγρονο μηχανολογικό εξοπλισμό.

Σήμερα στο Νοσοκομείο Φιλιατών που προσφέρει δευτεροδάθμια περίθαλψη λειτουργούν κλινικές παθολογίας, χειρουργικής και Ακτινολογίας καθώς και εργαστηριακό τμήμα. Ήδη έχουν προκηρυχθεί θέσεις για την στελέχωση με μεγαλύτερο αριθμό προσωπικού στις υιάρχουσες κλινικές καθώς και στελέχωση νέων.

Πέρα από το Γενικό Νοσοκομείο Φιλιατών πρωτοδάθμια περίθαλψη παρέχεται στον πληθυσμό του Νομού από 20 αγροτικά ιατρεία που είναι όλα σελεχωμένα και από τα δύο Κέντρα Υγείας στην Ηγουμενίτσα και Παραμυθιά.

Τα δύο Κέντρα Υγείας λειτουργούν όλο το 24ωρο με γιατρούς του Εθνικού Συστήματος Υγείας στις ειδικότητες παθολογίας, Γενικής Ιατρικής, Παιδιατρικής, Μικροδιολογίας, Οδοντιατρικής και Ακτινολογίας.

Η λειτουργία των Κέντρων Υγείας στην Ηγουμενίτσα και Παραμυθιά, πρόσφερε την λύση στο πρόδλημα των κατοίκων της Θεσπρωτίας, που ήταν υποχρεωμένοι να κατευθύνται στα Νοσοκομεία Ιωαννίνων ή Φιλιατών ακόμη και για ασήμαντες περιπτώσεις ασθενειών ή τραυματισμών.

Ειδικά για την Ηγουμενίτσα, μιά πόλη με συνεχώς αυξανόμενο πληθυσμό και μεγάλο αριθμό διερχόμενων τουριστών, το πρόδλημα της έλλειψης έστω κατ' ενός υποτυπώδους σταθμού πρώτων δοηθειών, ήταν ιδιαίτερα μεγάλο και αναγκάζονταν οι ντόπιοι να πηγαίνουν στο Νοσοκομείο Φιλιατών. Με το Κέντρο Υγείας, τώρα πόνον σοδαρά περιστατικά μεταφέρονται πλέον στους Φιλιάτες.

Στον τομέα της κοινωνικής πρόνοιας ένα σημαντικό έργο δρίσκεται το στάδιο της αποπεράτωσης στην Θεσπρωτία. Είναι το Γηροκομείο Γαλήνη Φιλιατών, που κτίζεται σε κ.δυλιακή ιδιοθεσία.

Το έργο θα στοιχίσει συνολικά περίπου 100 εκατ. δρχ. και η χρηματοδότησή του γίνεται από το Εθνικό Πρόγραμμα Δημοσίων Επενδύσεων.

Ο κ. Καλογιάννης επί τριήμερο στη Θεσσαλία

Ο κ. Ελευθέριος Καλογιάννης Βουλευτής Ιωαννίνων προσκεκλημένος της Νομαρχιακής Επιτροπής της Νέας Δημοκρατίας της Λαρίσας θα μείνει στις 4-2-89 ημέρα Σάββατο στο κοσμικό κέντρο Κόκκινου Λαμίας.

Παράλληλα θα παραμείνει επί τριήμερο στη Θεσσαλία όπου και θα επικοινωνήσει με Γιαννιώτες νομάδες κτηνοτρόφων οι οποίοι παραχειμάζουν στα Τρίκαλα - Λάρισα - Φαρσάλα και Βόλο.

Έντονη δραστηριότητα του Συλλόγου προστασίας περιβάλλοντος Κέρκυρας

ΚΕΡΚΥΡΑ, (Ανταπόκριση).- Σίγουρα λίνοι συλλογοί η Λέσχες στην χώρα τόμιουν να κάνουν μιά εκθεση φωτογραφίας με θέμα την ίδια την δραστηριότητά τους. Αυτό το πρόδλημα δεν το αντιμετωπίζει η Λέσχη Προστασίας και καθαριότητας του περιβάλλοντος Κέρκυρας, που παρουσίασε για δεύτερη χρονιά στο Δημοτικό Θέατρο της πόλης, εκθεση με φωτογραφίες από την δραστηριότητα των μελών της, στον καθημερινό αγώνα για την προστασία περιδαλλόντος στην περιοχή του.

Στόχος της εκθεσης είναι επιπλέον να ευαισθητοποιηθούν οι πολίτες της Κέρκυρας, για να δοηθήσουν όσο γίνεται περισσότερο με την προσφορα τους στην διατηρηση της παραδοσιακής και ιστορικής μορφης ολοκληρου του Νησιου.

Στις δραστηριότητες της Λεσχης είναι ο καθαρισμός των σκουπιδιών στις παραλίες του νησιού, ομιλίες σε κατοίκους της υπαίθρου και διανομή διαφημιστικού υλικού για την διατήρηση καθαρου περιδαλλοντος, απομίλωση της αυτεφούσας δλαστησης στο παλιό φρουριο της Κέρκυρας και τα τείχη του κλπ. κλπ.

Η μεγαλύτερη προσπαθεια της Λεσχης συγκεντρωνεται στην διατηρηση καθαρών των ακτών της Κέρκυρας και η συμμετοχη εθελοντων ειναι πολυ μεγαλη.

Να σημειωσουμε τελος πως σημερα η Λεσχη καθαριοτητας και προστασιας του περιβαλλοντος αριθμει 900 μελη.

ΗΠΕΙΡΩΤΙΚΟΣ ΑΓΩΝ

ΕΡΤ1 ΤΗΛΕΟΡΑΣΗ ΕΡΤ2

ΠΡΟΓΡΑΜΜΑ

11.10 ΠΑΙΔΙΚΟ ΠΡΟΓΡΑΜΜΑ
«Ζίμπερτ»
11.35 ΕΠΙΒΙΩΣΗ
Ντοκιμαντέρ, αγγλικής παραγωγής 1988 που θα ολοκληρωθεί σε 12 επεισόδια
Επεισόδιο 8ο
12.00 ΕΚΠΑΙΔΕΥΤΙΚΗ ΤΗΛΕΟΡΑΣΗ
Πρωινή ζώνη
13.00 Ο ΚΟΣΜΟΣ ΤΗΣ ΜΟΥΣΙΚΗΣ
Εκπομπή με κλασική μουσική

13.30 ΕΙΔΗΣΕΙΣ

13.50 ΞΕΝΗ ΤΑΙΝΙΑ
«Κύριος Σκέφιγγκτον»
Κοινωνικό δράμα, αμερικανικής παραγωγής 1944 με την Μπέτι Ντέιβις.
15.50 ΜΟΥΣΙΚΟΙ ΔΡΟΜΟΙ ΤΗΣ ΕΛΛΑΔΑΣ
16.25 ΑΘΛΗΤΙΚΕΣ ΣΥΝΑΝΤΗΣΕΙΣ
«ΑΕΚ - Παναθηναϊκός»
Ζωντανή μετάδοση του αγώνα μπάσκετ από το στάδιο Ειρήνης και Φιλίας.

18.30 ΕΙΔΗΣΕΙΣ

18.40 ΟΙ ΣΕΛΙΔΕΣ ΤΟΥ ΣΑΒΒΑΤΟΥ
Τηλεπεριοδικό με θέματα από την επικαιρότητα
19.35 PLAY BACK
(ΝΕΟΣ ΚΥΚΛΟΣ ΕΚΠΟΜΠΩΝ)
Τηλεπαιχνίδι για την ελληνική μουσική με τον Σταμάτη Κραουνάκη και τη Γιάννα Αβαγιανού
20.05 ΟΛΗ Η ΔΟΞΑ ΟΛΗ Η ΧΑΡΗ
Ελληνική σειρά, οκτώ επεισοδίων, του Αντρέα Θωμόπουλου.
Επεισόδιο 2ο

21.00 ΕΙΔΗΣΕΙΣ

21.50 Η ΤΑΙΝΙΑ ΤΟΥ ΣΑΒΒΑΤΟΒΡΑΔΟΥ
«Ασύλληπτη απόδραση» (Επανάληψη)
Κωμωδία, γαλλικής παραγωγής 1966.
23.40 ΚΙΝΟΥΜΕΝΑ ΣΧΕΔΙΑ ΓΙΑ ΜΕΓΑΛΟΥΣ

24.00 ΕΙΔΗΣΕΙΣ

00.15 ΠΕΡΑΣΜΕΝΕΣ ΜΟΥ ΑΓΑΠΕΣ
Ανθολογία του ελληνικού τραγουδιού «Τα τραγούδια του πιστού»
01.05 ΑΠΡΟΟΠΤΑ
Εκπομπή 13η

23.15

ΤΟ ΚΑΝΑΛΙ ΤΩΝ ΠΑΡΑΝΟΜΩΝ (ΝΕΑ ΣΕΙΡΑ)

Μια επίλεκτη ομάδα αστυνομικών, μια ομάδα κρούσης που ξεφεύγουν από τα καθιερωμένα και λειτουργεί με έμπνευση και πρωτοτυπία, αγνοώντας πολλές φορές τους κανόνες προκειμένου να πετύχει το στόχο της: την εξάρθρωση παρανόμων κύκλωμάτων.

Κώστας Καραγιώργης, Φαίδων Γεωργίτσης

Επεισόδιο 1ο

Πρωινό στο σπίτι του εφοπλιστή Σεργή. Εκεί καταφθάνουν οι φίλοι και συνεργάτες του, ο Μίνως, πρόεδρος «πριβέ» χαρτοπαικτικής λέσχης, ο Αλεθιζάκης, διευθυντής του εφοπλιστικού γραφείου του και η παραγωγός Σάσα. Σκοπός της επίσκεψης είναι η υποδοχή του αποφυλακισμένου συνεργάτη τους, του Παύλου Κοτρώνη και η εξασφάλιση της σιωπής του...

Σκηνοθεσία: *Γ. Αγαθονικιάδης, Δημ. Αλοΐζος.*
Σενάριο: *Δημ. Αλοΐζος.*
Μουσική: *Γ. Θεοδοσιάδης.*
Παραγωγή: *Νάσια Μαυροκέφαλου.*
Παίζουν: *Φαίδων Γεωργίτσης, Γιάννης Βούρος, Στύρος Καλογήρου, Νίκος Δαδινόπουλος, Κώστας Καραγιώργης, Μαίρη Φαρμάκη, Δήμητρα Νομικού, Φ. Παλιός, Στύρος Μισσός, Νταλίζη Σεμπεκοπούλου, Στράτος Παχής.*

00.15

ΚΙΝΗΜΑΤΟΓΡΑΦΟΣ ΜΕΤΑ ΤΑ ΜΕΣΑΝΥΧΤΑ

«Το βαλς του Εωσφόρου»★

(Mephisto waltz)

Θρίλερ αμερικανικής παραγωγής του 1971. (Διάρκεια: 108').

Το θέμα: Ο Μάιλς και η Πόλα Κλάρκσον είναι ένα ευτυχισμένο ζευγάρι, που ζουν με τα μέτρια οικονομικά τους σ' ένα μικρό σπίτι στο Χόλιγουντ με την 9χρονη κόρη τους Άμπι. Ο Μάιλς, αποτυχημένος πιανίστας, που προσπαθεί να κάνει καριέρα μουσικού συντάκτη, ενθουσιάζεται με την επιτυχία του να πάρει συνέντευξη από τον μεγαλύτερο σύγχρονο πιανίστα Ντάνκαν Ελάι. Θα είναι η πρώτη συνέντευξη του διάσημου πιανίστα μετά από πολλά χρόνια. Παγερός στην αρχή ο Ελάι, αλλάζει στάση όταν προσέχει τα χέρια του Μάιλς, τα οποία χαρακτηρίζει όμοια με του Ραχμάνινοφ. Φωνάζει την κόρη του Ροξάν Ντε Λάνσι που συμφωνεί με τον πατέρα της. Ακολουθεί μια περίοδος οικειότητας μεταξύ του Ελάι και της κόρης του με τους Κλάρκσον. Ο Μάιλς κολακεύεται όταν ο μεγάλος σολίστας τον ενθαρρύνει να επιστρέψει στο πιάνο, επειδή ξέρει ότι η γνώμη του Ελάι μετράει στον κόσμο της μουσικής. Στην πραγματικότητα ο Ελάι και η κόρη του λατρεύουν το κακό. Όταν ο Ελάι πεθαίνει, ο Μάιλς κληρονομεί, εκτός από τα 50.000 δολ., και αρκετά από τα χαρακτηριστικά και ικανότητές του.

Μια παράξενη ταινία τρόμου με πολλά ελαττώματα, που ωστόσο άρεσε στους σουρεαλιστές για την ατμόσφαιρά της, τους υπερβατικούς ήρωτές της, το κάποιο (αλλά όχι σαρωτικό) πάθος των ηρώων της, και την κυρίαρχη παρουσία σατανικών στοιχείων. Ο Γουέντκος — επιτυχημένος σκηνοθέτης ταινιών 6' κατηγορίας — συχνά συγκίνησε τους κινηματογραφόφιλους που αποζητούνε κάτι το αντισυμβατικό και μαζί το ιδιόρρυθμο.

Σκηνοθεσία: *Πολ Γουέντκος*
Παίζουν: *Άλαν Άλντα, Ζακλίν Μπισέ, Μπάρμπαρα Πάρκινς, Μπραντ Ντίλμαν, Κάθλιν Γούιντος και ο Κουρτ Γιούργκενς*

12.00 ΣΝΟΡΚΕΛΣ
Παιδική σειρά κινουμένων σχεδίων, 38 επεισοδίων, αμερικανικής παραγωγής.
Επεισόδιο 18ο
12.30 ΡΑΜΟΝΑ
Παιδική σειρά βασισμένη στο μπεστ σέλερ της Μπέβερλι Κλίρι.
Επεισόδιο 5ο: «Ο Πίκι Πίκι»
13.00 ΤΑΧΥΔΡΟΜΙΚΗ ΑΜΑΞΑ
Οικογενειακή σειρά 16 επεισοδίων, παραγωγής Γουόλτ Ντίσνεϊ
Επεισόδιο 15ο: «Η πρόκληση»

14.00 ΕΙΔΗΣΕΙΣ

14.15 ΑΘΛΗΤΙΚΟΙ ΠΑΛΜΟΙ
Ειδήσεις και ρεπορτάζ από τον αθλητικό χώρο
16.25 ΠΡΟΒΟΛΕΑΣ
Εβδομαδιαίο πολιτιστικό τηλεπεριοδικό.
Εκπομπή 5η

17.00 ΕΙΔΗΣΕΙΣ

17.20 ΤΗΛΕΟΠΤΙΚΗ ΤΡΙΛΙΖΑ
Νέος κύκλος του γνωστού τηλεπαιχνιδιού, με την Ξένια Καλογεροπούλου.
Εκπομπή 4η
18.15 Η ΕΤ 2 ΑΠΟ ΤΟ ΒΗΜΑ ΤΗΣ ΒΟΥΛΗΣ
Μαγνητοσκοπημένα αποσπάσματα από τις κυριότερες συνεδριάσεις του Κοινοβουλίου, με τον Χρ. Κονταξή
19.55 ΜΠΙΛ ΚΟΣΜΙΠ
Σειρά, αμερικανικής παραγωγής, με το δημοφιλή κωμικό
Επεισόδιο 18ο

20.30 ΕΙΔΗΣΕΙΣ

21.40 ΕΛΛΗΝΙΚΟΣ ΚΙΝΗΜΑΤΟΓΡΑΦΟΣ (Α/Μ)
«Ψαρόγιαννος»
Μια παραγωγή της Μήλας Φιλμ (1966).
Παίζουν: Γιώργος Φούντας, Αλέκα Κατσέλη.
23.15 ΤΟ ΚΑΝΑΛΙ ΤΩΝ ΠΑΡΑΝΟΜΩΝ
Νέα σειρά 13 επεισοδίων, του Δημ. Αλοΐζου, με αστυνομική πλοκή.
Επεισόδιο 1ο

24.00 ΕΙΔΗΣΕΙΣ

00.15 ΚΙΝΗΜΑΤΟΓΡΑΦΟΣ ΜΕΤΑ ΤΑ ΜΕΣΑΝΥΧΤΑ
«Το βαλς του Εωσφόρου»
Θρίλερ αμερικανικής παραγωγής 1971 του Πολ Γουέντκος.
Παίζουν: Άλαν Άλντα, Ζακλίν Μπισέ.

Κ. ΚΑΤΣΙΟΥΛΗΣ
ΑΝΤΙΠΡΟΣΩΠΟΣ BMW ΙΩΑΝΝΙΝΩΝ
Κ. ΚΑΤΣΙΟΥΛΗΣ
6ο Χλμ Εθνικής Οδού Ιωαννίνων-Αθηνών, Τηλ.: 91064

ΙΩΑΝΝΗΣ Θ. ΒΑΝΤΟΛΑΣ

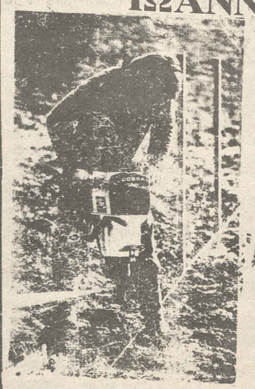

ΕΜΠΟΡΟΣ ΕΚΡΗΚΤΙΚΩΝ ΥΛΩΝ ΕΙΔΩΝ
ΑΝΤΙΠΡΟΣΩΠΕΙΑΙ ΑΤΛΑΣ ΚΟΠΚΟ
ΜΑΚΑΠΙΑ ΚΑΙ ΕΙΔΗ ΛΑΤΟΜΕΙΟΥ ΚΡΑΝΗ—ΛΑΣΤΙΧΑ
ΚΟΜΠΡΕΣΕΡ ΑΝΤΑΛΛΑΚΤΙΚΑ
ΠΙΣΤΟΛΕΤΩΝ ΑΕΡΟΣΦΥΡΕΣ
ΔΙΑΤΡΗΤΙΚΑ ΕΡΓΑΛΕΙΑ
ΤΣΕΡΚΙ ΣΥΣΚΕΥΑΣΙΑΣ
Παύλου Μελά 44 και Δημ. Νικολάδη
ΤΗΛ. 26.336
ΓΙΑΝΝΙΝΑ

Η Σοβιετική ποινική νομοθεσία θα γίνει πιό ανθρώπινη

Η νομική μεταρρύθμιση στην ΕΣΣΔ επεκτάθηκε στη σφαίρα της ποινικής νομοθεσίας. Στον Τύπο δημοσιεύτηκε για παλλαϊκή συζήτηση το σχέδιο των βάσεων της ποινικής νομοθεσίας της Ένωσης ΣΣΔ και των Δημοκρατιών της Ένωσης, έχουν προετοιμαστεί τα σχέδια νόμων της ΕΣΣΔ σχετικά με την ευθύνη για τα εγκλήματα ενάντια στο Κράτος και τα εγκλήματα ενάντια στην ειρήνη και την ασφάλεια της ανθρωπότητας, στις Δημοκρατίες της Ένωσης συνεχίζεται η δουλειά για τη δημιουργία των Ποινικών Κωδίκων (ΠΚ).

Σε τι διαφέρουν οι Πράξεις που ετοιμάζονται; Ποιές είναι οι βασικές κατευθύνσεις τελειοποίησης της νομοθεσίας στον τομέα αυτό; Η σπουδαιότερη ιδιαιτερότητά τους είναι η αποδοχή της ενίσχυσης της νομιμότητας και ο ουσιαστικός εξανθρωπισμός. Σ' αυτό βρίσκει αντανάκλαση η γενική στροφή του Σοβιετικού κράτους προς τον άνθρωπο, τα δικαιώματά του και τα νόμιμα συμφέροντα ανώτατης αξίας, η εοιδίωξη όχι μόνο να διακηρύσσεται αλλά και να εξασφαλίζεται πραγματικά η πραγματοποίηση των δικαιωμάτων των πολιτών.

Για την ενίσχυση της νομιμότητας στη σφαίρα της δικαιοσύνης στα σχέδια καθορίζονται με μεγαλύτερη ακρίβεια τα όρια ανάμεσα στην εγκληματική και τη εγκληματική συμπεριφορά, αποκλείονται μερικές δεκάδες πράξεις, πού ως τώρα αναγνωρίζονταν σαν εγκληματικές, συμπληρώνονται τα προβλήματα τής νομοθεσίας. Μεγάλη σημασία, π.χ. γιά την πρακτική θα έχει ο νέος κανόνας γιά τον ονομαζόμενο «επαγγελματικό κίνδυνο», σύμφωνα με τον οποίο πράξεις, πού προκάλεσαν κακό, αλλά έχουν γίνει σε συνθήκες νόμιμου κινδύνου δεν είναι εγκληματικές. Αυτή η θέση πρέπει να συντελέσει στην εκδήλωση της πρωτοβουλίας καί ανεξαρτησίας, τοῦ θάρρους στη λήψη «υποποιημένων» αποφάσεων στην επιστήμη, στην τεχνική, στην παραγωγή.

Ο εξανθρωπισμός της ποινικής νομοθεσίας βρίσκεται στο δυνάμωμα της προστασίας όχι μόνο της ζωής, της υγείας καί της αξιοπρέπειας των πολιτών, αλλά καί των πολιτικών τους δικαιωμάτων καί ελευθεριών— του εκλογικού δικαιώματος, της ισότητας απέναντι στο νόμο, τοῦ δικαιώματος γιά κριτική καί το απαραβίαστο τοῦ ασύλου, της μυστικότητας της αλληλογραφίας και εξ ίσου τοῦ δικαιώματος γιά τη συμμετοχή σε κοινωνικές ενώσεις καί θρησκευτικές οργανώσεις.

Η κατάσταση διαφάνειας καί δημοκρατίας, η ελεύθερη συζήτηση των πιό περίπλοκων προβλημάτων οδήγησαν στη φυσική απόφαση γιά άρνηση της ποινικής ευθύνης γιά ενέργειες πού τώρα καθορίζονται σαν «διάδοση καθαρά ψευδών επινοήσεων, πού δυσφημίζουν το σοβιετικό κοινωνικό καί κρατικό σύστημα» (άρθρο 190.1 τοῦ Π.Κ. της ΣΟΣΔΡ). Συζητείται επίσης το ζήτημα ώστε στη θέση της «αντισοβιετικής διαφώτισης καί προπαγάνδας» (βλ. υ. 70 τοῦ ίδιου Π.Κ.) να προβλέπεται ευθύνη σχετικά με δημόσιες παρατρύνσεις γιά ανατροπή ή βίαιη αλλαγή τοῦ συνταγματικοῦ καθεστώτος. Αυτός ο κανόνας είναι γνωστός σε όλα τα κράτη.

Ουσιαστική αδυναμία της ισχύουσας νομοθεσίας είναι η υπερβολική σκληρότητα, η εξαιρετικά ευρεία εφαρμογή τοῦ μέτρου της ποινής τοῦ θανάτου. Έτσι σύμφωνα με τον Π.Κ. της ΣΟΣΔΡ, η ποινή τοῦ θανάτου εν καιρώ ειρήνης προβλέπεται σαν ανώτατη μορφή τιμωρίας γιά 17 εγκλήματα, παρ' όλον πού ουσιαστικά εφαρμόζεται μόνο γιά φόνο εκ προμελέτης.

Στο σχέδιο των Βάσεων της Ποινικής νομοθεσίας περιορίζεται κατά πολύ η εφαρμογή της ποινής τοῦ θανάτου. Εκτός από τέσσερα εγκλήματα κατά τοῦ κράτους—της προδοσίας, της κατασκοπείας, των τρομοκρατικών πράξεων καί της δολιοφθοράς, διατηρείται γιά τον εκ προμελέτης φόνο με επιβαρυντικά στοιχεία καί το βιασμό ανήλικων. Τό σχέδιο των Βάσεων της Ποινικής νομοθεσίας αποκλείει την εφαρμογή της ποινής τοῦ θανάτου όχι μόνον σχετικά με τοὺς ανήλικους (πράγμα πού εξασφαλίζεται καί στην ισχύουσα νομοθεσία, όπως καί η εφαρμογή αυτοῦ τοῦ μέτρου έναντι των εγκύων γυναικών), αλλά καί έναντι όλων των γυναικών καί ανδρών ηλικίας από 60 ετών καί πάνω.

Στο σχέδιο των Βάσεων τής Ποινικής νομοθεσίας γενικά περιορίζει ουσιαστικά την εφαρμογή της στέρησης της ελευθερίας με την εισαγωγή [illegible]ορφών τιμωρίας—περιορισμοῦ της ελευθερίας με την υποχρεωτική προσέλκυση στη δουλειά καί της κράτησης από ένα έως τρείς μήνες, όπως καί σε βάρος της υπέρμετρης αύξησης τοῦ πρόστιμου. Προβλέπεται, ότι το δικαστήριο θα μπορεί να ορίζει πρόστιμο σαν ποινή γιά ποσό ως 1000 ρούβλια, ενώ γιά εγκλήματα, πού αποβλέπουν στην ικανοποίηση ιδιοτελών συμφερόντων, ορίζει πρόστιμο πέντε χιλιάδων ρουβλίων, πράγμα πού κάνει τα τέτοια εγκλήματα ας πούμε «οικονομικά ασύμφορα».

Ιδιαίτερη προσοχή δίνει η νέα νομοθεσία στην ευθύνη των ανηλίκων, δηλαδή των ατόμων πού εγκληματούν αλλά η ηλικία τους δεν ξεπερνά τα 18 χρόνια. Σε ειδικό τμήμα των Βάσεων της Ποινικής νομοθεσίας καθορίζεται, ότι στά άτομα αυτά δεν εφαρμόζεται όχι μόνον η ποινή τοῦ θανάτου, αλλά καί πολλές άλλες τιμωρίες καί ελαφρύνονται όλες οι τιμωρίες ιδιαίτερα η στέρηση της ελευθερίας. Τό μεγαλύτερο χρονικό διάστημα στέρησης της ελευθερίας γιά ανηλίκους δεν μπορεί να ξεπερνά τα επτά χρόνια καί γιά εγκλήματα πιό ελαφράς κατηγορίας, πού δεν αποτελούν μεγάλη κοινωνική απειλή το σχέδιο των Βάσεων απαγορεύει να εφαρμοστεί σε αυτούς η στέρηση της λευθερίας καί υποχρεώνει το δικαστήριο να διαλέξει άλλο μέτρο. Το σχέδιο προβλέπει επίσης γιά τοὺς ανηλίκους πιό ευνοϊκές βάσεις γιά αναστάλτική απαλλαγή από την έκτιση της ποινής καί περιέχει τη σπουδαία εγγραφή, σύμφωνα με την οποία ανήλικος, καταδικασμένος γιά έγκλημα, πού δεν αποτελεί μεγάλη απειλή κατά της κοινωνίας, μετά την έκτιση της ποινής δεν θεωρείται ότι έχει καταδικαστεί.

Στην πορεία της συζήτησης τοῦ σχεδίου των Βάσεων Ποινικής νομοθεσίας από τοὺς ειδικούς υπαλλήλους, τοὺς πολίτες, τοὺς επιστήμονες διατυπώνονται διάφορες γνώμες. Πολλοί θεωρούν απαραίτητο να μην αδυνατίσουν, αλλά να δυναμώσουν τα μέτρα τιμωρίας απέναντι στοὺς εγκληματίες, νομίζοντας, ότι μόνον η σκληράδα θα εξασφαλίσει την επιτυχία στην υπερπήδηση των αρνητικών φαινομένων. Αλλά παρουσιάζεται πλατιά καί η θέση υπέρ τοῦ παραπέρα εξανθρωπισμοῦ της ποινικής νομοθεσίας. Προτείνεται, ειδικά, να περιοριστεί ακόμα περισσότερο η σφαίρα της εφαρμογής της ποινής τοῦ θανάτου, ακόμα καί να καταργηθεί αυτή εντελώς.

Οι μετέχοντες στη συζήτηση τάσσονται υπέρ της αύξησης τοῦ αριθμοῦ των πράξεων, πού πρέπει να αφαιρεθοὺν από τον Ποινικό Κώδικα. Προτείνεται, π.χ., να παραιτηθοὺμε πλήρως από την ποινική ευθύνη γιά την απόκρυψη ενός γνωστοῦ ή προετοιμαζόμενου εγκλήματος.

Ο εκδημοκρατισμός καί η διαφάνεια, μέσα στις οποίες γίνεται η συζήτηση της νέας Ποινικής νομοθεσίας δίδουν βάσεις να υποτεθεί, ότι αυτή θα είναι όχι μόνον ανθρώπινη καί δίκαιη, αλλά καί επιστημονικά τεκμηριωμένη. Τέτοια ακριβώς πρέπει καί να είναι η Ποινική νομοθεσία ενός αληθινά σοσιαλιστικοῦ κράτους δικαίου.

ΣΟΦΙΑ ΚΕΛΗΝΑ
Δόκτωρ νομικών επιστημών, επιστημονικός συνεργάτης τοῦ Ινστιτούτου Κράτους καί δικαίου της Ακαδημίας Επιστημών τής ΕΣΣΔ

ΤΩΡΑ ΚΑΙ ΣΤΑ ΓΙΑΝΝΕΝΑ!
ΔΙΠΛΑ ΤΖΑΜΙΑ
Θερμομόνωση - Ήχομόνωση
• Ή Βιομηχανία Κρυστάλλων Ίωαννίνων (στούς Λογγάδες) παράγει τώρα καί ΔΙΠΛΑ ΓΥΑΛΙΑ
Ποιότης άρίστη - ἐγγύηση ἀπεριόριστη
ΤΟ ΧΕΙΜΩΝΑ: ΣΠΙΤΙ ΖΕΣΤΟ ΜΕ ΡΕΥΜΑ ΛΙΓΟΣΤΟ
ΤΟ ΚΑΛΟΚΑΙΡΙ: ΣΠΙΤΙ ΔΡΟΣΕΡΟ ΜΕ ΘΟΡΥΒΟ ΛΙΓΟΣΤΟ
***
• Οἱ βιομηχανικά μεγάλοι μιλοῦν γιά μᾶς από τά προϊόντα πού τούς εξάγομε (ΑΜΕΡΙΚΗ - ΑΓΓΛΙΑ - ΓΕΡΜΑΝΙΑ - ΟΛΛΑΝΔΙΑ - ΙΑΠΩΝΙΑ καί ΚΥΠΡΟΣ)
• ΘΑ ΜΕΙΝΕΤΕ ΚΑΙ ΣΕΙΣ ΠΛΗΡΩΣ ΙΚΑΝΟΠΟΙΗΜΕΝΟΙ. ΣΑΣ ΠΕΡΙΜΕΝΟΥΜΕ ΣΤΗΝ ΕΚΘΕΣΗ ΜΑΣ ΜΙΧΑΗΛ ΑΓΓΕΛΟΥ 36 ΕΝΑΝΤΙ ΚΤΗΜΑΤΙΚΗΣ ΤΡΑΠΕΖΑΣ
ΜΑΝΘΟΣ ΓΚΟΛΙΑΣ
ΜΙΧ. ΑΓΓΕΛΟΥ 36
Τηλ. 29.249—ΓΙΑΝΝΙΝΑ
» ΕΡΓΟΣΤΑΣΙΟΥ 52102

Άρχισε να λειτουργεί
η νέα καί μοναδική στο είδος της μονάδα επιπλωμένων διαμερισμάτων Γτάξης
«JANNENA HOYSE»
Σεισμοπλήκτων 152
Τηλ. 20.762
01/3215735
Μοντέρνα - άνετα πολυτελή - ήσυχα λειτουργικά καί οικονομικά δωμάτια
Με πλήρη εξοπλισμό

ΝΙΚΟΣ Γ. ΓΚΛΙΝΑΒΟΣ
Χειρούργος
Ωτορινολαρυγγολόγος
Δέχεται καθημερινά
ΚΟΡΑΗ 10 - 12. ΙΩΑΝΝΙΝΑ
(κοντά στην Αγροτική Τράπεζα)
Τηλ. Ιατρείου 24.296. τηλ. οικίας 23.380

ΜΙΛΤΙΑΔΗΣ ΓΡ. ΜΠΑΝΤΡΑΣ
Ειδικός παθολόγος
Μετεκπαιδευθείς εις Νευροχειρουργική (Κρατικό Νοσοκομείο) NURNBERG Δυτ. Γερμανίας
ΔΕΧΕΤΑΙ 10 π.μ. - 1 μ.μ. καί το απόγευμα με ραντεβού.
ΙΑΤΡΕΙΟ Κοραή 4 Τηλ. 39.888
ΟΙΚΙΑ Τηλ. 74.044

ΝΕΑ ΑΠ ΟΛΗ ΤΗΝ ΗΠΕΙΡΟ

Σε 5 χρόνια έτοιμο το δίκτυο αποχέτευσης Άρτας

ΑΡΤΑ, (Ανταπόκριση).- Σε 5 περίπου χρόνια υπολογίζονται να έχει τελειώσει το δίκτυο αποχέτευσης της Άρτας, ενώ σε ενάμισυ χρόνο τελειώνουν τα έργα βιολογικού καθαρισμού. Το 1990 θα λειτουργήσει ένα μέρος του δικτύου αποχέτευσης, με την ολοκλήρωση όμως του βιολογικού καθαρισμού.

Τα έργα αποχέτευσης Άρτας είναι προϋπολογισμού 1,5 δισεκατομμυρίων δρχ. και του βιολογικού καθαρισμού 330 εκατομμύρια δραχμές.

Από αυτά το 65% είναι ίδια κεφάλαια και δάνεια της Δημοτικής Επιχείρησης Ύδρευσης και Αποχέτευσης Άρτας και το 35% δωρεάν επιχορήγηση.

Ταυτόχρονα όμως εκτελούνται και έργα ύδρευσης που θα ολοκληρωθούν σε 5 χρόνια, με προϋπολογισμό 600 εκατομμυρίων δραχμών.

Το 1988 για τα έργα αποχέτευσης δαπανήθηκαν 200 εκατομμύρια δραχμές ενώ για το 1989 τα έργα που θα εκτελεστούν υπολογίζονται σε 500 εκατομμύρια δραχμές.

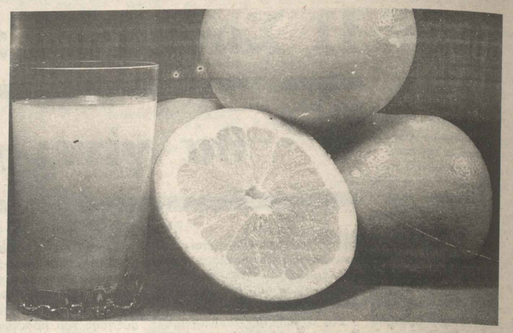

Σε συνεχή άνοδο το εργοστάσιο «Εσπερίς»

ΑΡΤΑ, (Ανταπόκριση).- Έχοντας ολοκληρώσει μιά νέα επένδυση ύψους 1,5 δισ. δρχ. η -Εσπερίδα- 25 χρόνια μετά την ίδρυσή της από την Αγροτική Τράπεζα και την Ένωση Γεωργικών Συνεταιρισμών Άρτας και Φιλιππιάδας, συνεχίζει την πετυχημένη πορεία της που την έχει καθιερώσει σαν μιά από τις μεγαλύτερες μονάδες χυμοποίησης εσπεριδοειδών στην Ευρώπη και μια από τις λίγες σε παγκόσμια κλίμακα που εφαρμόζει προηγμένη τεχνολογία.

Η βιομηχανία στοχεύει στην ανάπτυξη της περιοχής Άρτας και στη βελτίωση του εισοδήματος των παραγωγών, με την απορρόφηση από μέρους της, της μεγαλύτερης ποσότητας των εσπεριδοειδών του Νομού για επεξεργασία και μεταποίηση.

Παράλληλα πραγματοποιεί σημαντικές εξαγωγές σε χώρες κυρίως της Δυτικής Ευρώπης, για τις οποίες επανειλημμένα έχει βραβευτεί.

150 μαθητές στο Δημοτικό Ωδείο Πρέβεζας

ΠΡΕΒΕΖΑ, (Ανταπόκριση).- Με τμήματα πιάνου, βιολιού, κιθάρας, πνευστών, ακορντεόν, αρμονίου και θεωρητικών, λειτουργεί με επιτυχία για πρώτη χρονιά φέτος το Δημοτικό Ωδείο Πρέβεζας. Οι πρώτοι 150 μαθητές διδάσκονται από καθηγητές του Εθνικού Ωδείου Αθηνών και Πρεβεζιάνου φυσικούς υπό την υποπτεία του καλλιτεχνικού διευθυντή μουσικοσυνθέτη Κώστα Τσιλίδη.

Σήμερα το Δημοτικό Ωδείο λειτουργεί σε κτίριο που έχει νοικιαστεί, αλλά από την νέα σχολική χρονιά θα μεταφερθεί στο νεοκλασσικό κτίριο του Κληροδοτήματος Μπακατσέλου που ήδη επισκευάζεται.

Η όλη προσπάθεια εντάσεται στην απόφαση του Δήμου για πολιτιστική αναβάθμιση της περιοχής, και για την ανάπτυξη της μουσικής παιδείας στην πόλη.

Στους στόχους του Δημοτικού Ωδείου είναι η δημιουργία παιδικής ορχήστρας καθώς και η δημιουργία μουσικών, δασκάλων και σολίστ.

Μέσα στο 1989 θα λειτουργήσει Ιχθυόσκαλα στην Πρέβεζα

ΠΡΕΒΕΖΑ, (Ανταπόκριση).- Μέσα στο 1989 θα αρχίσει την λειτουργία της η νέα ιχθυόσκαλα Πρέβεζας, που η κατασκευή της άρχισε το 1986. Η συνολική δαπάνη του έργου είναι 130 εκατομμύρια δραχμές, ενώ έχει προβλεφθεί μιά πρόσθετη δαπάνη 65 εκατομμυρίων δραχμών για τον εξοπλισμό της, διαμόρφωση εξωτερικών χώρων και περίφραξη.

Βασικός στόχος της νέας ιχθυόσκαλας Πρέβεζας είναι η διακίνηση των αλιευμάτων της περιοχής, η εξασφάλιση καλύτερων συνθηκών εμπορίας στους ψαράδες καθώς και ο εφοδιασμός με καύσιμα, πάγο, ιχθυοκιβώτια κλπ.

Στο μεταξύ συνεχίζονται οι εργασίες για τον Ιχθυογεννητικό Σταθμό Πρέβεζας και η δημιουργία του άρχισε το 1987.

Μέχρι τώρα έχουν απορροφηθεί 180 εκατομμύρια δραχμές και με την λειτουργία του σταθμού, θα παράγονται 2 εκατομμύρια ατόμων γόνου τσιπούρας και λαυρακιού.

Η κατασκευή του Ιχθυογεννητικού Σταθμού Πρέβεζας στοχεύει στο να δώσει μεγάλη ώθηση στον τομέα της καλλιέργειας θαλασσινών ψαριών αφού θα προμηθεύει γόνο στους παραγωγούς, αλλά ταυτόχρονα θα συνελέσει στην μεταφορά και προσαρμογή της ξένης τεχνολογίας στα Ελληνικά δεδομένα.

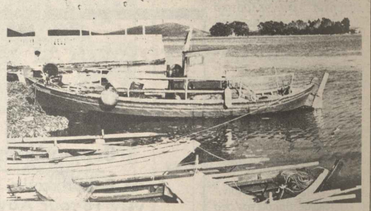

Ταχύρυθμη εκπαίδευση εργατών Ιχθυοκαλλιέργειας

ΑΡΤΑ, (Ανταπόκριση).- Η ιχθυοκαλλιέργεια στην Ήπειρο, βρίσκεται σε άνοδο, ενώ οι ιχθυογεννητικοί σταθμοί Ιωαννίνων, Λούρου, που λειτουργούν και Πρέβεζας που θα λειτουργήσει σύντομα θα προσφέρουν τις δυνατότητες για νέες αυξήσεις. Κοντά σ' αυτά αν προστεθούν και δεκάδες άλλοι ιχθυογεννητικοί σταθμοί μικρότερης δυναμικότητας, δημιουργούνται αμέσως ανάγκες σε ειδικευμένο προσωπικό και κυρίως σε τεχνίτες ιχθυοκαλλιέργειας.

Στην Άρτα λειτουργεί Σχολή του ΟΑΕΔ με ταχύρυθμη εκπαίδευση ,τεχνικό Ιχθυοκαλλιέργειας, με αρκετή επιτυχία.

Οι τεχνίτες που αποφοιτούν από την Σχολή, εφαρμόζουν και υλοποιούν τις γνώσεις και εμπειρίες που απέκτησαν σε θέματα που αφορούν τις υδατοκαλλιέργειες υπό την εποπτεία του Ιχθυολόγου ή του επιστήμονα υδατοκαλλιεργητή και του τεχνολόγου ιχθυοπαραγωγής.

Στους στόχους του ΟΑΕΔ είναι μελλοντικά να λειτουργήσει Σχολή μαθητείας 2 χρόνων στην Άρτα, ενώ μελετούνται οι δυνατότητες λειτουργίας παρόμοιων τμημάτων στα τεχνικά και Επαγγελματικά Λύκεια.

ΚΑΤΑΡΡΕΟΥΝ ΤΑ ΤΕΙΧΗ ΣΤΟ ΠΑΛΗΟ ΦΡΟΥΡΙΟ ΚΕΡΚΥΡΑΣ

ΚΕΡΚΥΡΑ, (Ανταπόκριση).- Η κατάρρευση των τειχών στο παληό φρούριο της Κέρκυρας συνεχίζεται, ενώ οι ελάχιστες προσπάθειες που έγιναν από τις αρμόδιες υπηρεσίες του υπουργείου Πολιτισμού έδωσαν, μόνο μικρή αναβολή στην ολική καταστροφή αυτού του τόσο σημαντικού μνημείου για το Νησί.

Σήμερα η ε[illegible] που παρουσιάζουν είναι απελπιστική. Ένα μέρος των τειχών έχει καταρεύσει προς τη θά[illegible]σσα, ενώ οι ρωγμές στο μεγα[illegible]τερο μέρος των τειχ[illegible] είναι ιδιαίτερα επικίνδυνες.

Η παληά οχύρωση του φρουρίου χρονολογείται από τον 13ο αιώνα και η νεώτερη από τον 15ον.

Από τις υπηρεσίες του υπουργείου Πολιτισμού, έχει γίνει στερέωση στον προμαχώνα του Μαρτινέγκο καθώς και σε μικρά μέρη των τειχών. Οι σημερινές ζημιές είναι δύσκολο να διορθωθούν από τις αρμόδιες υπηρεσίες που δεν διαθέτουν τον απαραίτητο εξοπλισμό και πείρα για τόσο μεγάλα έργα. Από το υπουργείο Πολιτισμού έχουν αρχίσει οι διαδικασίες να ενταχθεί το όλο έργο στα Μεσογειακά Ολοκληρωμένα Προγράμματα καθώς και για την χρηματοδότηση από το ειδικό τμήμα της Ε.Ο.Κ.

Τα εσωτερικά κτίρια του φρουρίου έχουν παραχωρηθεί για χρήση στο Ιόνιο Πανεπιστήμιο που ανέλαβε και τα έργα για την συντήρησή τους.

Και σ' αυτά τα κτίρια δεν άρχισε κανένα έργο για την βελτίωσή τους, με αποτέλεσμα ολόκληρο το φρούριο και τα τείχη να δίνουν σήμερα στον επισκέπτη αυτή την τόσο απογοητευτική εικόνα εγκατάλειψης και καταστροφής.

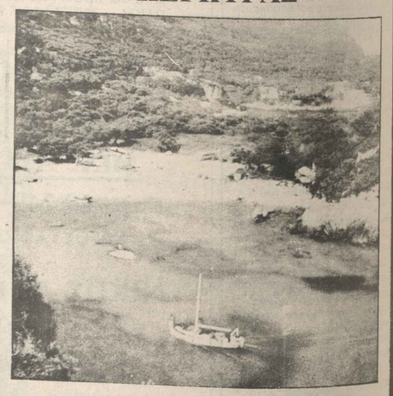

2 ΧΡΟΝΙΑ ΛΕΙΤΟΥΡΓΙΑΣ ΤΗΣ ΔΗΜ. ΒΙΒΛΙΟΘΗΚΗΣ ΠΡΕΒΕΖΑΣ

ΠΡΕΒΕΖΑ, (Ανταπόκριση).- Δύο χρόνια λειτουργίας συμπληρώνει η Δημοτική Βιβλιοθήκη Πρέβεζας και οι προοπτικές της είναι πλέον ευοίωνες, αφού το ενδιαφέρον των ντόπιων φίλων της μάθησης είναι ιδιαίτερα έντονο, κάτι που δίνει το έναυσμα στον Δήμο να προγραμματίζει τον εμπλουτισμό της με νέες σειρές βιβλίων.

Σήμερα η Δημοτική Βιβλιοθήκη Πρέβεζας έχει 8.000 τόμους βιβλίων από τους οποίους οι 1500 ανήκουν στο παιδικό τμήμα.

Τα μέλη της βιβλιοθήκης ξεπερνούν τις 2.500 χιλιάδες με μιά ημερήσια κίνηση κατά μέσο όρο 80 ατόμων.

Ιδιαίτερη έμφαση δίνεται στο Παιδικό τμήμα, που στοχεύει στην απασχόληση των μαθητών Δημοτικού Γυμνασίου και Λυκείου, με επιτραπέζια παιχνίδια στις ελεύθερες ώρες τους.

Από στατιστικά στοιχεία εξακριβώθηκε ότι το 70% από τα μέλη της βιβλιοθήκης είναι μαθητές κάθε ηλικίας.

Στο ίδιο κτίριο λειτουργεί τμήμα εκμάθησης μαθητών σε κομπιούτερ, με στόχο οι μαθητές να μάθουν βασικά στοιχεία γύρω από τους ηλεκτρονικούς υπολογιστές ή να βελτιώσουν την εκπαίδευσή τους.

Ο Δήμος θα εφοδιαστεί και με νέους ηλεκτρονικούς υπολογιστές ώστε να ικανοποιήσει τις απαιτήσεις όλων των μαθητών που θέλουν να μάθουν τα μυστικά της σύγχρονης τεχνολογίας.

«Τα παντρολογήματα.» από την Κερκυραϊκή Σκηνή

ΚΕΡΚΥΡΑ, (Ανταπόκριση).- Με το έργο «τα παντρολογήματα» του Νικολάι Γκόγκολ, σε μετάφραση Λυκούργου Καλλέργη, άρχισε τις παραστάσεις της η Κερκυραική Σκηνή.

Οι παραστάσεις δίνονται στο Δημοτικό Θέατρο της Κέρκυρας και στην συνέχεια θα γίνει περιοδεία στα χωριά.

Παράλληλα ετοιμάζεται το έργο του Σάμουελ Μπέκετ -ευτυχισμένες μέρες- που θα ανέβει αρχές Μάρτη.

Η Κερκυραϊκή Σκηνή έχει συμπληρώσει 18 χρόνια συνεχούς προσφοράς στην πόλη και τα χωριά του Νομού.

Τα παντρολογήματα- ανέθηκαν σε σκηνοθεσία Ράφλ Μιλντ και με ηθοποιούς τους Σπύρο Ιωνά, Γιάννη Πουλή, Λένα Χανδρινού, Σπύρο Ασωνίτη, Χρύσα Πάντσιου, Νότα Ραντελιού, Έλενα Γισδάκη, Γιώργο Πιτικάρη, Γιώργο Ξυδέα, Σωτήρη Γιαννούλη και Σπύρο Δαρμανή.

Φέτος ίδρυσε και παιδικό τμήμα, όπου περίπου 40 παιδιά 7 μέχρι 14 χρονών απασχολούνται κάτω από την καθοδήγηση των παλιών ηθοποιών του θεάτρου Λένας Χανδρινού και Χρύσας Πάντσιου.

Το παιδικό τμήμα ετοιμάζει το έργο -Ιστορίες του παππού Αριστοφάνη- του Δημήτρη Ποταμίτη και θα είναι έτοιμο τον Μάρτιο.

Επιστολές

ΜΙΑ ΑΠΑΝΤΗΣΗ ΤΩΝ Τ.Ε.Ι. ΙΩΑΝΝΙΝΩΝ

Διάβασα στην εφημερίδα σας την επιστολή της κ. Ιωάννας Τσόγκα, πού αναφέρεται στην μή επαναπρόσληψή της από την υπηρεσία μας, παρ' όλο πού επιτέλεσε στό ακέραιο το διδακτικό της έργο, στο παρελθόν καί έχει την αμέριστο συμπαράσταση των σπουδαστών.

Δεν θα ασχοληθώ με την κ. Ιωάννα Τσόγκα. Απάντηση στην επιστολή της δίνουν μιά σειρά από καταγγελίες, εναντίον της, των σπουδαστών καί συναδέλφων της, πού δίνουν μία εικόνα καί τού εκπαιδευτικού της έργου καί της «συμπαράστασης»!! των σπουδαστών. Ενδεικτικά δίνω γιά δημοσίευση 1) Την με αριθμ. πρωτ. 2/2—1—88 καταγγελία τού συλλόγου των σπουδαστών καί 2) Δύο ενδεικτικές παραγράφους από την με αριθμ. πρωτ. 140/24—2-88 καταγγελία των σπουδαστών πού συνοδεύεται από (291) διακόσιες ενενήντα υπογραφές σπουδαστών. Τα πρότυπα των καταγγελιών είναι στή διάθεση της εφημερίδας.

Η ΚΑΤΑΓΓΕΛΙΑ

Μετά από 3 χρόνια ζωής ο σύλλογός μας κατάφερε με αγώνα πράγματι να κατακτήσει μέσα από τα προβλήματά του, ένα πνεύμα συνεργασίας καί κατανόησης με τα υπόλοιπα μέρη των εργαζομένων στη σχολή μας, τούς καθηγητές. Πνεύμα πού πιστεύει πώς ο δρόμος της πάλης καί της επίλυσης των προβλημάτων δεν είναι (στη σχολή μας), η τεχνιτή σύγκρουση τού εκπαιδευτικού προσωπικού με τούς σπουδαστές, αλλά αντίθετα η ένωση των δύο αυτών δυνάμεων το αίτιο των προβλημάτων μας—γιά μιά άλλη δίκαια εκπαιδευτική διαδικασία.

Τόν τελευταίο όμως καιρό, παρατηρούνται διάφορα αντίθετα φαινόμενα στη σχολή μας. Η έκτακτη εκπαιδευτικός Τσόγκα Τερέζα πρωταγωνιστεί σ' αυτά τα φαινόμενα προσπαθώντας με διάφορους τρόπους να διαταράξει τεχνιτά το πνεύμα καλής θέλησης μεταξύ σπουδαστών καί καθηγητών πού προσπαθούμε εδώ καί καιρό να επιθέσουμε στη σχολή μας.

Η συγκεκριμένη εκπαιδευτικός κάνει επίδειξη αυταρχισμού με: Εκβιασμούς καί απειλές πρός τούς σπουδαστές ότι θα «κοπούν» καθ' όλη τη διάρκεια της εκπαιδευτικής διαδικασίας

ΑΠΑΙΤΟΥΜΕ

Την άμεση απομάκρυνση της συγκεκριμένης καθηγήτριας γιατί θεωρούμε ότι βάση των παραπάνω στοιχείων δεν μπορεί να φέρει τον τίτλο τού εκπαιδευτικού.

ΠΡΟΕΙΔΟΠΟΙΟΥΜΕ

Ότι δεν θα μπορέσουμε στην πορεία της εκπαιδευσής μας να δεχθούμε από άλλους εκπαιδευτικούς την καταπάτηση των δημοκρατικών θεσμών πού διέπουν τα Τ.Ε.Ι., καθώς καί την τορπίλιση τού πνεύματος συνεργασίας σπουδαστών—εκπαιδευτικών.

ΚΑΛΟΥΜΕ

Όλους τούς φορείς της σχολής μας να περιφρουρήσουν το κατακτημένο αυτό πνεύμα συνεργασίας. Όλα γιά έναν καί μοναδικό σκοπό γιά μιά καλύτερη εκπαίδευση.

Από το Δ.Σ. τού Συλλόγου Σπουδαστών ΤΕΙ Μεσολογγίου Παρ)τημα Ιωαννίνων
Ο Πρόεδρος
ΣΑΒΒΑΛΑΣ ΣΤΑΘΗΣ
ΤΑ ΜΕΛΗ
(Ακολουθούν 291 υπογραφές σπουδαστών)

Πρός συμβούλιο Τ.Ε.Ι. Μεσολογγίου, Παράρτημα Ιωαννίνων (μέσω διεύθυνσης ΣΕΥΠ).

1. με το σημερινό μας έγγραφο, επανερχόμαστε στό ζήτημα της καταγγελίας πού είχε κάνει το Δ.Σ. τού Συλλόγου σπουδαστών καί είχε υπογραφεί από 291 σπουδαστές εναντίον της εκπαιδευτικού Τσόγκα Τερέζας (Ιωάννας).

2. Τονίζουμε ότι αν επαναπροσληφθεί η συγκεκριμένη εκπαιδευτικός θα αντιμετωπίζουμε δυναμικά το ζήτημα φέροντάς το στον τοπικό καί αθηναϊκό Τύπο καί απέχοντας από τα μαθήματά της.

Ο Πρόεδρος τού Δ.Σ.
ΣΑΒΒΑΛΑΣ ΕΥΣΤΑΘΙΟΣ
ΤΑ ΜΕΛΗ: Γιώτη Πόπη, Ελαΐας Αντρέας, Φάρος Τάσος, Στεργίου Πέτρος, Κούτσης Γιώργος, Ριζόπουλος Ρίζος, Λύτρας Χρήστος, Κανίδου Μαρία.

Μετά από αυτά αφήνω στη κρίση τού αναγνωστικού κοινού τα όσα περιέχοντα στην επιστολή της κ. Ιωάννας Τσόγκα (Τερέζα).

Ευχαριστώ γιά τη φιλοξενία
ΚΑΡΑΒΙΔΑΣ ΚΩΝ/ΝΟΣ
Δντής ΤΕΙ Ιωαννίνων

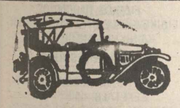

DRIVER'S SEAT

ΔΗΜΗΤΡΗΣ ΔΗΜΟΥΛΑΣ

ΤΟ ΜΟΝΑΔΙΚΟ ΚΕΝΤΡΟ ΚΑΘΑΡΙΣΜΟΥ ΕΣΩΤΕΡΙΚΩΝ ΧΩΡΩΝ ΑΥΤΟΚΙΝΗΤΟΥ

● Με ὑπερσύγχρονες μεθόδους καί με ἐπαναστατικά μηχανήματα κάνει τό σαλόνι τοῦ αὐτοκινήτου σας, ὅπως τότε πού τό εἴχατε ἀγοράσει!

* ΚΑΘΙΣΜΑΤΑ * ΟΥΡΑΝΟ * ΤΑΜΠΛΩ * ΠΟΡΤΕΣ * ΜΟΚΕΤΕΣ

ΕΠΙΣΚΕΦΘΕΙΤΕ ΜΑΣ

Στρ. Μακρυγιάννη 30 — (κοντά στό Γενικό Νοσοκομεῖο Ἰωαννίνων)

ΖΩΗ ΦΟΥΚΗ-ΣΟΥΡΔΗ
ΨΥΧΟΛΟΓΟΣ

ΠΤΥΧ/ΧΟΣ ΚΛΙΝΙΚΗΣ ΨΥΧΟΛΟΓΙΑΣ
ΠΑΝ/ΜΙΟΥ ΜΟΝΑΧΟΥ
Δέχεται μόνον κατόπιν ραντεβού ΑΒΕΡΩΦ 10
ΤΗΛ. 74.480(μόνο 10.00 - 12.00)

ΔΙΠΛΑΤΖΑΜΙΑ

Για θερμομόνωση - Ηχομόνωση
Στο Αρχαιότερο κατάστημα - Αποθήκη - Βιοτεχνία
Χαλοπινάκων - καθρεπτών στα Γιάννινα

ΜΕ ΤΟΝ ΠΙΟ ΑΡΤΙΟ & ΣΥΓΧΡΟΝΟ ΜΗΧΑΝΟΛΟΓΙΚΟ ΕΞΟΠΛΙΣΜΟ

Χρησιμοποιούμε: Τα καλύτερα Ευρωπαϊκά κρύσταλλα
Τα καλύτερα Ευρωπαϊκά Υλικά

Είμαστε οι μοναδικοί που κάνουμε

ΔΙΠΛΗ ΣΦΡΑΓΙΣΗ

-Για πραγματικά ασπιρίστη αντοχή και εγγύηση.

● ΕΠΙΣΚΕΦΘΕΙΤΕ ΜΑΣ
Για: Άμεση εξυπηρέτηση σας,
Τέλεια τοποθέτηση,
Αριστες τιμές

Μ. Παπαγεωργίου Γ. Γκόγκος - Γ. Ζένιος Ο.Ε.

Φιλικής Εταιρείας 3 ΓΥΑΛΙ—ΚΑΦΕΝΕ ΙΩΑΝΝΙΝΑ: Τηλ. 22.134

ΙΑΤΡΟΙ-ΚΛΙΝΙΚΕΣ

Ακτινολόγοι

Θ. ΓΕΩΡΓΙΑΔΗΣ–

ΙΑΤΡΟΣ ΑΚΤΙΝΟΛΟΓΟΣ
ΣΚΟΥΜΠΟΥΡΔΗ 12α - ΓΙΑΝΝΙΝΑ
Τηλ. ΙΑΤΡΕΙΟΥ 27.466
Τηλ. ΟΙΚΙΑΣ: 22.197

ΑΚΤΙΝΟΛΟΓΙΚΟ ΕΡΓΑΣΤΗΡΙΟ
ΠΑΝΑΓΙΩΤΗ ΚΑΠΟΓΛΟΥ
Ακτινολόγου Ραδιολόγου
28ης Οκτωβρίου 30
Τηλ. 30.702 ΓΙΑΝΝΕΝΑ

ΚΩΣ. Π. ΜΟΥΛΙΑΣ
ΙΑΤΡΟΣ ΑΚΤΙΝΟΛΟΓΟΣ
–ΡΑΔΙΟΛΟΓΟΣ
Πρόκταση Τρικούπη 3
Τηλ. Ιατρείου 27.665
Οικίας 28.430

ΣΤΑΥΡΟΣ Β. ΠΑΠΑΓΕΩΡΓΙΟΥ

ΑΚΤΙΝΟΛΟΓΟΣ-ΡΑΔΙΟΛΟΓΟΣ
Τ. Επιμελητής Παν. Ακτινολογικού Εργαστηρίου Γεν. Νοσ. Ιωαννίνων
ΕΡΓΑΣΤΗΡΙΟ ΥΠΕΡΗΧΟΤΟΜΟΓΡΑΦΙΑΣ
δέχεται με ραντεβού
28ης Οκτωβρίου 9
(Μέγαρο Ορφέα, 2ος όροφος)
Τηλέφωνα: Ιατρ. 33.513, σπιτιού 30.618 ΓΙΑΝΝΙΝΑ

ΔΕΡΜΑΤΟΛΟΓΟΙ

ΓΕΩΡΓΙΟΣ ΠΑΠΠΑΣ

ΔΕΡΜΑΤΟΛΟΓΟΣ
ΑΦΡΟΔΙΣΙΟΛΟΓΟΣ
Σκουμπουρδή 12 (έναντι του Ξενοδ. ΠΑΛΛΑΔΙΟ) τηλ. 32.038
Δέχεται 9 π.μ. - 2 μ.μ. και 6 - 9 μ.μ. τις καθημερινές, εκτός από το απόγευμα Τετάρτης και του Σαββάτου

Ενδοκρινολόγοι

ΔΗΜΗΤΡΙΟΣ Ν. ΜΑΥΡΟΜΑΤΗΣ
ΙΑΤΡΟΣ ΕΝΔΟΚΡΙΝΟΛΟΓΟΣ
ΠΟΥΚΕΒΙΛ 8 (Κάτωθεν σαλους) ΙΩΑΝΝΙΝΑ
Πλήρης ορμονολογικός εργαστηριακός έλεγχος
ΕΠΙΣΚΕΨΕΙΣ ΜΟΝΟΝ ΚΑΤΟΠΙΝ ΡΑΝΤΕΒΟΥ
ΤΗΛ. 26.418 (0651) & 38.020

ΣΤΑΥΡΟΣ Π. ΓΙΩΒΑΝΝΗΣ
ΙΑΤΡΟΣ ΜΑΙΕΥΤΗΡΑΣ
ΧΕΙΡΟΥΡΓΟΣ – ΓΥΝΑΙΚΟΛΟΓΟΣ
Μ. ΜΠΟΤΣΑΡΗ 29
ΩΡΑΙ επισκέψεων 6 - 8 μ.μ.
Τηλ. Ιατρείου: 26.534
Οικίας: 21.764 - 32.954

ΚΩΣΤΑΣ Δ. ΤΣΙΠΡΑΣ

ΕΝΔΟΚΡΙΝΟΛΟΓΟΣ
Δέχεται με ραντεβού Χ. Τρικούπη 6
Τηλ. 0651–39.270
ΙΩΑΝΝΙΝΑ
Πλήρης ορμονολογικός εργαστηριακός έλεγχος

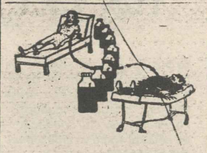

Μικροβιολόγοι

ΓΡ. ΓΟΥΡΓΟΥΛΗΣ
ΙΑΤΡΟΣ ΜΙΚΡΟΒΙΟΛΟΓΟΣ
Διδάκτωρ της Ιατρικής Σχολής του Παν/μίου Αθηνών Σκουμπουρδή 6 (έναντι ξενοδοχείου Παλλάδιον)
Τηλ. Εργαστηρίου 27.380
Τηλ. οικίας 23.228

ΘΩΜΑΣ Ι. ΛΕΤΤΑΣ
ΙΑΤΡΟΣ ΜΙΚΡΟΒΙΟΛΟΓΟΣ
Εργαστήριο
Βιοχημικό-Αιματολογικό
Μικροβιολογικό-Ανοσοβιολογικό
28ης Οκτωβρίου 34
Τηλ. ΙΑΤΡΕΙΟ 36.626
ΟΙΚΙΑΣ 31.971

ΑΝΝΑ ΜΠΑΜΙΑ –ΔΑΛΚΑΛΙΤΣΗ
ΙΑΤΡΟΣ ΜΙΚΡΟΒΙΟΛΟΓΟΣ
Εργαστήριο
Μικροβιολογίας – Αιματολογίας
Βιομηχείας-Ανοσοβιολογίας
Χαριλάου Τρικούπη 6
Τηλ. Ιατρείου: 31.333
Τηλ. οικίας 38.360, 27.637

ΕΡΓΑΣΤΗΡΙΟΝ
ΜΙΚΡΟΒΙΟΛΟΓΙΚΩΝ
ΑΙΜΑΤΟΛΟΓΙΚΟ & ΒΙΟΧΗΜΙΚΟ
ΔΗΜ. Σ. ΡΑΜΑΝΤΖΑ
ΙΑΤΡΟΥ ΜΙΚΡΟΒΙΟΛΟΓΟΥ
Ιατρείου Ποιότητας 116 Τηλ. 29.106
Οικίας Ακαδημίας 3 τηλ. 24.675

ΤΑΣΟΣ ΣΟΥΣΙΟΠΟΥΛΟΣ
ΙΑΤΡΟΣ ΜΙΚΡΟΒΙΟΛΟΓΟΣ
ΕΡΓΑΣΤΗΡΙΟ
ΜΙΚΡΟΒΙΟΛΟΓΙΚΟ–
ΑΙΜΑΤΟΛΟΓΙΚΟ -
ΑΝΟΣΟΒΙΟΛΟΓΙΚΟ -
ΒΙΟΧΗΜΙΚΟ -
Προκ. Χαριλάου Τρικούπη 2
Τηλ. Ιατρείου 24.133 Σπιτιού 30.700
ΙΩΑΝΝΙΝΑ

ΕΛΕΝΗ ΓΟΥΛΗ
ΙΑΤΡΟΣ ΚΥΤΤΑΡΟΛΟΓΟΣ
Μπότσαρη 27
τηλ. 74.114

Νευρολόγοι

Dr. ΑΠ. ΓΚΑΤΖΟΓΙΑΣ
ΝΕΥΡΟΛΟΓΟΣ-ΨΥΧΙΑΤΡΟΣ
ΗΛΕΚΤΡΟΕΓΚΕΦΑΛΟΓΡΑΦΙΚΟ ΕΡΓΑΣΤΗΡΙΟΝ
28ης Οκτωβρίου 45 Ιωάννινα Τηλ. Ιατρ. 23.188 Οικ. 27.406

Οδοντίατροι

ΣΑΚΗΣ ΕΛ. ΤΟΥΡΜΟΥΣΟΓΛΟΥ

ΧΕΙΡΟΥΡΓΟΣ ΟΔΟΝΤΙΑΤΡΟΣ
Δέχεται κάθε μέρα 9.00 - 13.30
Απογεύματά με ραντεβού.
Ιατρείο: Χαρ. Τρικούπη 6
2ος όροφος Γραφείο 10
Τηλ. Ιατρείου: 72.207
Τηλ. οικίας: 24.350

ΘΕΟΔΩΡΟΣ ΠΑΝ. ΠΡΙΝΤΖΗΣ

ΧΕΙΡΟΥΡΓΟΣ ΟΔΟΝΤΙΑΤΡΟΣ
Επιστημονικός συνεργάτης Αριστ. Π. Θεσ. Αλεξάνδρου Διάκου 14 (άνωθεν βιβλιοπωλείου Κονή).
Τηλ. οικίας 23.437, Ιατρείου 39.391

Ν. Α. ΚΑΡΑΜΠΙΝΑΣ

Α. ΓΙΑΝΝΕΛΟΥ-ΚΑΡΑΜΠΙΝΑ
ΟΔΟΝΤΙΑΤΡΟΣ
28ης Οκτωβρίου 9
Μέγαρο ΟΡΦΕΑ
2ος όροφος
Τηλ. 20.774 - 36.307
ΙΩΑΝΝΙΝΑ

ΚΩΣΤΑΣ Α. ΜΠΟΥΡΑΝΤΖΗΣ
ΧΕΙΡΟΥΡΓΟΣ ΟΔΟΝΤΙΑΤΡΟΣ
Προέκταση
Χαριλάου Τρικούπη 4
Τηλ. Ιατρείου 32.068
Οικία Σπ. Λάμπρου 68,
Τηλ. οικίας 32.359

ΟΡΘΟΔΟΝΤΙΚΟΣ
ΚΛΑΙΡΗ ΒΑΛΑΣΚΑΚΗ –ΦΛΩΡΟΥ
ΕΙΔΙΚΕΥΜΕΝΗ ΣΤΟ ΠΑΝ/ΜΙΟ ΜΟΥΝΣΤΕΡ ΔΥΤ. ΓΕΡΜΑΝΙΑ
Γωνία Λουκή Ακρίτα (1ος όροφος)
Μάρκου Μπότσαρη Τηλ. 26.124
ΙΩΑΝΝΙΝΑ
Δέχεται κάθ' εκάστην

ΜΑΝΤΕΛΟΣ ΓΙΑΝΝΗΣ
Χειρ. Οδοντίατρος
πρωί: 9 - 13.30
απόγευμα: 5.30 - 8.30
Χαρ. Τρικούπη 10 (Μέγαρο Ρώμπα)
Ισόγειο τηλ. 74.111 ΙΩΑΝΝΙΝΑ

ΧΡ. Π. ΜΩΥΣΙΑΔΗΣ
ΧΕΙΡΟΥΡΓΟΣ ΟΔΟΝΤΙΑΤΡΟΣ
ΑΚΤΙΝΕΣ Χ
Δέχεται κάθε μέρα (πρωί και απόγευμα)
ΜΕ ΡΑΝΤΕΒΟΥ
Καπλάνη 4-6 (1ος όροφος)
Τηλ. 20.888 ΙΩΑΝΝΙΝΑ

ΒΑΣΙΛΕΙΟΣ Σ. ΠΑΠΑΔΟΠΟΥΛΟΣ
ΧΕΙΡΟΥΡΓΟΣ
ΟΔΟΝΤΙΑΤΡΟΣ
ΑΚΤΙΝΕΣ Χ
Ιατρείον Χ. ΤΡΙΚΟΥΠΗ 10
Τηλ. 22.944 Οικίας 30.658
ΙΩΑΝΝΙΝΑ

ΕΛΕΝΗ Χ. ΠΑΠΠΑ
ΧΕΙΡΟΥΡΓΟΣ ΟΔΟΝΤΙΑΤΡΟΣ
ΑΚΤΙΝΕΣ Χ
Πυρσινέλλα 3 Τηλ. 25.841
ΙΩΑΝΝΙΝΑ

ΧΑΡΑΛ. Μ. ΠΡΑΣΣΟΣ
ΧΕΙΡΟΥΡΓΟΣ ΟΔΟΝΤΙΑΤΡΟΣ
ΚΩΛΛΕΤΗ 11 Τηλ. 24.552
ΙΩΑΝΝΙΝΑ

ΘΕΟΔΩΡΟΣ ΣΠΥΡΟΥ
ΧΕΙΡΟΥΡΓΟΣ ΟΔΟΝΤΙΑΤΡΟΣ
Δέχεται καθημερινά μέ ραντεβού
Κοραή 10 (Παραπλεύρως ΑΤΕ)
Τηλ. 30.647 ΙΩΑΝΝΙΝΑ

ΠΕΡΙΚΛΗΣ ΓΕΩΡΓΙΟΥ ΣΟΥΨΑΝΑΣ
Χειρούργος Οδοντίατρος
Σκουμπουρδή 2
2ος όροφος
τηλ. 25.041

Ουρολόγοι

ΧΑΡΑΛΑΜΠΟΣ Χ. ΠΑΠΠΑΣ

ΧΕΙΡΟΥΡΓΟΣ ΟΥΡΟΛΟΓΟΣ
ΔΕΧΕΤΑΙ Καθημερινά πρωί 10–1
απόγευμα 6–8.30 μ.μ.
Σάββατο πρωί 9–12 π.μ.
ΙΑΤΡΕΙΟ Χαρ. Τρικούπη 3
Τηλ. 32.348 - 37.730
ΙΩΑΝΝΙΝΑ

ΚΩΝ. Σ. ΠΟΥΛΙΟΣ
ΧΕΙΡΟΥΡΓΟΣ ΟΥΡΟΛΟΓΟΣ
Επιμελητής Ουρολογικής Κλινικής Θεραπευτηρίου «Ο Ευαγγελισμός» διδάκτωρ Πανεπιστημίου Αθηνών
SINIOR REGISTRAR
Αλωπεκής 34 Τηλ. 7213673
ΚΟΛΩΝΑΚΙ–ΑΘΗΝΑΙ

Οφθαλμίατροι

ΧΡΗΣΤΟΣ ΖΑΚΟΠΟΥΛΟΣ
ΧΕΙΡΟΥΡΓΟΣ ΟΦΘΑΛΜΙΑΤΡΟΣ
Εφαρμογή φακών επαφής
Χαρ. Τρικούπη 6
Τηλ. ιατρείου 35.600
Ωραι εργασίας
9–2 μ.μ. & 5.30–8.30 μ.μ.

ΓΙΑΝΝΗΣ Κ. ΦΕΡΕΝΤΙΝΟΣ
Χειρούργος - Οφθαλμίατρος
Φακοί επαφής
Κοραή 14 Ιωάννινα
Τηλ. Ιατρείου 24210
Σπιτιού 36.856

ΝΙΚΟΣ Ι. ΚΑΝΤΑΡΤΖΗΣ
Χειρούργος - Οφθαλμίατρος
Φακοί επαφής
Θαρύπα 8 - Δίπλα πολυιατρείων ΙΚΑ
Τηλ. Ιατρείου 28.187 οικίας 28.838
ΙΩΑΝΝΙΝΑ

Παθολόγοι

ΠΑΜΠΑΝΟΣ ΑΛΕΞ.

ΠΑΘΟΛΟΓΟΣ
Χ. Τρικούπη 18
Τηλ. 27.042

ΘΕΟΔ. ΚΟΝΤΟΧΡΗΣΤΟΣ
ΕΙΔΙΚΟΣ ΠΑΘΟΛΟΓΟΣ
Δέχεται Κάθε μέρα απόγευμα 5–8 πλήν Σαββάτου
το Σάββατο 9-11 τό πωί
Χαρ. Τρικούπη 6 Ιωάννινα
Τηλέφωνα: Ιατρείου 35.470
Οικίας 30.646

ΣΠΥΡΟΣ Χ. ΛΑΖΑΝΗΣ

ΕΙΔΙΚΟΣ ΠΑΘΟΛΟΓΟΣ
Ειδικευμένος επί πενταετία στη Δυτική Γερμανία και μετεκπαιδευμένος στη **Γαστροεντερολογική** Κλινική του Παν/μίου της Κολλωνίας
Ιατρείο Χαρ. Τρικούπη 6
Τηλ. Ιατρείου 36676
Τηλ. οικίας 21.013

ΑΝΤΩΝΙΟΣ ΚΑΤΣΙΟΣ
ΕΙΔΙΚΟΣ ΠΑΘΟΛΟΓΟΣ
28ης Οκτωβρίου 13
έναντι Ο.Τ.Ε.
Τηλ. ιατρείου 25.929
οικίας 32.054

ΑΝΤΩΝΙΟΣ ΑΓΓΗΣ
ΙΑΤΡΟΣ ΕΙΔΙΚΟΣ ΠΑΘΟΛΟΓΟΣ
Πτυχιούχος του Πανεπιστημίου του Μονάχου
οικία 28ης Οκτωβρίου 34
Τηλ. οικίας 30.649
Ιατρείου 28ης Οκτωβρίου 34
Τηλ. ιατρείου 30.650

ΕΛΕΥΘ. Ι. ΤΣΑΚΑΣ
ΕΙΔΙΚΟΣ ΠΑΘΟΛΟΓΟΣ
τ. εσωτερικός ιατρός Ιπποκρατείου Νοσοκομείου Αθηνών
Δέχεται πρωί 8–2
απόγευμα 5–8 κάθε μέρα
28ης Οκτωβρίου 21 (έναντι Ο.Τ.Ε.)
τηλ. Ιατρείου 24.501
Τηλ. Οικίας 35.640
ΙΩΑΝΝΙΝΑ

ΙΩΑΝΝΗΣ Γ. ΝΑΒΡΟΥΖΟΓΛΟΥ
ΕΙΔΙΚΟΣ ΠΑΘΟΛΟΓΟΣ
ΕΙΔΙΚΕΥΘΕΙΣ ΕΙΣ ΓΑΣΤΡΟΕΝΤΕΡΙΚΗΝ ΚΛΙΝΙΚΗΝ ΠΑΝΕΠΙΣΤΗΜΙΟΥ
JOHANNESBURG
ΠΑΝ. ΠΑΘ. ΚΛΙΝΙΚΗΣ ΙΩΑΝΝΙΝΩΝ
ΔΕΧΕΤΑΙ 8 – 14 & 5 – 8.30
ΙΑΤΡΕΙΟΝ: ΠΡΟΕΚΤ. ΧΑΡ. ΤΡΙΚΟΥΠΗ (ΛΟΥΚΗ ΑΚΡΙΤΑ) ΙΩΑΝΝΙΝΩΝ
ΤΗΛ. ΙΑΤΡΕΙΟΥ 29.933
ΟΙΚΙΑΣ 35.006

* Παθολόγοι-Ρευματολόγοι

Β. ΙΖΙΑΛΛΑ – ΔΑΦΝΗ

ΙΑΤΡΟΣ ΠΑΘΟΛΟΓΟΣ
ΡΕΥΜΑΤΟΛΟΓΟΣ
Τακτικόν μέλος της Ελληνικής Ρευματολογικής Εταιρείας
Ιατρείον Δαγκλή 4 Τηλ. 33.384
Οικία Μιχ. Αγγέλου 7
Τηλ. 33.486
Ώρες εργασίας 9 – 1 το πρωί και 5.30 - 8 το απόγευμα

ΚΑΡΔΙΟΛΟΓΟΙ

ΣΤΕΦΑΝΟΣ Σ. ΣΚΟΠΟΥΛΗΣ

ΚΑΡΔΙΟΛΟΓΟΣ
Ιατρείο Καπλάνη 1 Γιάννινα
Τηλ. 72.286, οικία 91.654, 91.047
Δέχεται
κάθε πρωί 11 - 1.30
απόγευμα 5.30 - 8
Σάββατο με ραντεβού

γιατροί

Παιδίατροι

ΜΑΡΘΑ ΠΑΠΑΚΩΣΤΑ –ΚΑΤΣΑΝΟΥ
ΠΑΙΔΙΑΤΡΟΣ
Πτυχιούχος Πανεπιστημίου Σοβιετικής Ενώσεως
Ιατρείο ΑΣΩΠΕΙΟΥ 12
(παραπλεύρως της πλατείας Ζωσιμαίας, πλησίον Γυάλι Κεφενέ)
Τηλ. 33.888 οικίας 34.529
ΙΩΑΝΝΙΝΑ

Ω.Ρ. ΛΑΡΥΓΓΟΛΟΓΟΙ

ΔΡ. ΜΙΧΑΗΛ ΑΛ. ΠΟΣΠΟΤΚΗΣ

ΧΕΙΡΟΥΡΓΟΣ ΩΤΟΡΙΝΟΛΑΡΥΓΓΟΛΟΓΟΣ
ΙΑΤΡΕΙΟΝ: ΓΡ. ΣΑΚΚΑ & ΜΙΧ. ΑΓΓΕΛΟΥ (γωνία)
ΤΗΛ. (0651) 20.747
ΙΩΑΝΝΙΝΑ

ΑΘΑΝ. Δ. ΕΥΑΓΓΕΛΟΥ

ΧΕΙΡΟΥΡΓΟΣ ΩΤΟΡΙΝΟΛΑΡΥΓΓΟΛΟΓΟΣ
ΔΕΧΕΤΑΙ ΚΑΘΕ ΜΕΡΑ
9 – 1 και 6 – 8 μ.μ.
Ιατρεία - Κλινική
28ης Οκτωβρίου 45 Τηλ. Ιατρείου 20.258 Σπιτιού 25.006 ΙΩΑΝΝΙΝΑ

ΑΓΓΕΛΟΣ Δ. ΠΙΚΟΣ

ΧΕΙΡΟΥΡΓΟΣ ΩΤΟΡΙΝΟΛΑΡΥΓΓΟΛΟΓΟΣ
Δέχεται: Καθημερίνα από 9–12.30 π.μ. & 6 – 8.30 μ.μ.
Χ. Τρικούπη 2 & Μ. Μπότσαρη
Τηλ. Ιατρ. 24.206 - οικ. 38.568
ΙΩΑΝΝΙΝΑ

* Φυσικοθεραπευτές

ΧΡΗΣΤΟΣ ΖΑΜΠΙΡΑΣ

ΦΥΣΙΟΘΕΡΑΠΕΥΤΗΣ
Πτυχιούχος Πανεπιστημίου Ρώμης
Σύγχρονη Ιατρική θεραπεία για κάθε ηλικία, για σπαστικά παιδιά. Σκωλιώσεις - Κυφώσεις - Διοκοπαθείες - Ισχυμίγιες.
Βλαχλείδου 10. Τηλ. 35.[illegible] 37.830

ΣΤΙΑΡΟΥ ΦΥΣΙΚΟΘΕΡΑΠΕΥΤΗΡΙΟ
ΜΙΧΑΛΗΣ ΛΕΧΟΣ
ΦΥΣΙΚΟΘΕΡΑΠΕΥΤΗΣ
Αραβαντινού 14
Τηλ. 33.960
οικ. 71.778

Πηγές Κλίφκης

Λάβαμε και δημοσιεύουμε την παρακάτω επιστολή:

Κύριε Δήμαρχε

Πριν μερικές μέρες σ' αυτή την εφημερίδα αφήσατε ένα κενό με ένα σας ερωτηματικό, «τα νερά της Κλίφκης μήπως είναι μολυσμένα;»

Ποιό το ενδιαφέρον σας κ. Δήμαρχε; Γιατί ανησυχείτε; Μήπως πιούν οι δημότες σας; Ή μήπως θέλει και ο δικός σας Δήμος απ' αυτό το νερό; Ή μήπως φοβάστε μη δηλητηριαστούμε εμείς οι κάτοικοι των Κατσανοχωρίων και κουβαληθούμε στην πόλη και σας μολύνουμε;

Η τακτική της ερώτησης και με πολλά υπονοούμενα είναι γνωστή, δεν πιάνει.

Το όνειρο γεννιέται πραγματικότητα. Η Κλίφκη είναι στις βρύσες μας, όσο κι αν θέλουν ορισμένοι με διαφορους τρόπους να την αμφισβητήσουν.

Και εκείνο που τόσα χρόνια δεν κατόρθωσαν ή που δεν ήθελαν να κάνουν τόσοι και τόσοι κυβερνώντες, που υποχρέωση είχαν σ' αυτό τον τόπο, σήμερα έγινε πραγματικότητα.

Αφήστε τα λοιπόν κ. Δήμαρχε και αφήστε και μας να πιούμε νερό άφθονο και καλό.

Τώρα, όσο για το Συνεταιριστικό εργοστάσιο εμφιάλωσης που σκεπτόμαστε να κάνουμε, σε θάζουμε συνεταίρο, αν θέλεις, και δεν θα χάσεις...

Θ. Νίκου, Πρόεδρος Κοινότητας Καλεντζίου
Δ. Τάτσης, Πρόεδρος Αγροτικού Συν/σμού Καλεντζίου.

ΕΠΙΣΤΟΛΕΣ

Πάλι για το νερό Κλίφκης

Λάθαμε και δημοσιεύουμε την παρακάτω επιστολή,

Μόλις πρόλαβα και δημοσίευσα ότι το νερό Κλίφκης είχε εξεταστεί πρό ετών και είχε βρεθεί καλό και άριστο από κάθε άποψη και ότι βρέθηκε να έχει μικροοργανισμούς στην 4η δεξαμενή πάνω από την πηγή και να τώρα πού η νέα έστω πάλι ανεπίσημη εξέταση επαλήθευσε τα λεγόμενά μου ότι το νερό Κλίφκης όπως προανέφερα είναι άριστο, παρ' ότι και πήραμε νερό όχι κατ' ευθείαν από την πηγή αλλά από την πρώτη δεξαμενή Καλεντζίου.

Θα πρέπει όμως το καλύτερο να περιμένουμε, γιά να καθησυχάσει ο κόσμος και να αιγορευτεί, την επίσημη εξέταση από την υπηρεσία ΙΓΜΕ το Υγειον. Κέντρο και το Χημείο τού Κράτους, στις οποίες υπηρεσίες όπως πληροφορηθήκαμε δόθηκαν σχετικές διαταγές ή αν δεν δόθηκαν να δοθούν και σύντομα να μάς ανακοινωθούν τα αποτελέσματα, όπως είχε γίνει στο παρελθόν.

Επί πλέον θα παρακαλέσουμε τώρα σαν σύλλογος πού εκπροσωπούμε και όλη την περιφέρεια Κατσανοχωρίων με την ευκαιρία αυτή να γίνει λεπτομερεστάτη ιδίως χημική εξέταση γιατί όπως διασταυρωνονται οι πληροφορίες και οι διαπιστώσεις πρόκειται για νερό με ιαματικές ιδιότητες γιά τα νεφρά, και διουρητικό όπως το νερό Κορωπίου, καθώς και γιά το παθητικό σύστημα, ως χονευτικό και ενεργητικό.

Γιά τούς λόγους αυτούς ήδη κινήθηκαν ενδιαφερόμενοι γιά εργοστάσιο εμφιαλώσεως τού νερού και το σύνθημα αυτό πρώτος το έριξε ο Νομάρχης κ. Οικονόμου στα εγκαίνια τού έργου αυτού ύδρευσης της περιφέρειας στις 9/10/88, πράγμα πού θα είναι σωτήριο γιά την περιφέρεια γιά την οικονομική της ανάπτυξη και γιά την πόλη των Ιωαννίνων πού αντιμετωπίζει ζήτημα ανεπαρκείας νερού. Επίσης παρακαλείται ο Σύνδεσμος Ύδρευσης πού αποτελείται από τούς προέδρους των Κοινοτήτων της Περιφέρειας να φροντίζουν κατά διαστήματα γιά την καθαριότητα των δεξαμενών και να αλλαχτούν αν τυχόν είναι σπασμένοι σωλήνες.

Γιά το Δ.Σ. τού Συλλόγου
Ο Πρόεδρος
ΧΡ. ΓΕΡΑΛΕΞΗΣ
Ο Γραμματέας
Ν. ΤΣΙΝΑΒΟΣ

Ανακοίνωσις

Φέρεται εις γνώσιν του Χριστεπώνυμου πληρώματος ότι την προσεχή Κυριακήν, 5ην οδεύοντος μηνός, θα κηρύξουν τον Θείον Λόγον οι κάτωθι Ιεροκήρυκες, ως εξής:

Ο Αρχιμ. Διονύσιος Πιερράκος εις Ι.Ν. Αρχιμανδρείου
Ο Αρχιμ. Παγκράτιος Βαγιάτης εις Ι.Ν. Αγ. Γεωργίου (πλ. Πάργης)
Ο Αρχιμ. Πορφύριος Τζόκας εις Ι.Ν. Αγ. Νικολάου (Κοπάνων)
Ο Πρωτοπρεσβ. Αντώνιος Αγρέθης εις Ι.Ν. Αγ. Νικολάου (Αγοράς)
Ο Αιδ. Οικον. Λάμπρος Τσιάρας εις Ι.Ν. Αγ. Αθανασίου.
Ο Αιδ. Πρωτον. Δημήτριος Αναγνώστου εις Ι.Ν. Αγ. Μαρίνης
Ο Θεολόγος κ. Συμεών Κατσίμπρας εις Ι.Ν. Αγίου Σεραφείμ
Ο Θεολόγος κ. Τρύφων Ζήσης εις Ι.Ν. Αγίου Κων/νου & Ελένης (Γηροκομείου)
Ο Θεολόγος κ. Αθανάσιος Σουσόπουλος εις Ι.Ν. Δροσοχωρίου
Ο Θεολόγος κ. Κών/νος Σαββίδης εις Ι.Ν. Περιβλέπτου
Ο Θεολόγος κ. Μιχαήλ Τρίτος εις Ι.Ν. Αγ. Παρασκευής (Μετσόβου)
Εκ της Ιεράς Μητροπόλεως Ιωαννίνων

ΜΟΝΩΣΕΙΣ

*** Λειτουργεί στα Γιάννενα αυτό που έλειπε ΚΕΝΤΡΟ ΜΟΝΩΣΕΩΝ.**
*** Στεγανώσεις - Θερμομονώσεις - Ηχομονώσεις**
*** Από υπεύθυνο Πολ. Μηχανικό - Ειδ. Συνεργείο και άριστα εγγυημένα αμερικάνικα υλικά**
*** Στην έκθεσή μας θα δείτε όλες τις περιπτώσεις σωστών - εγγυημένων μονώσεων.**
*** Πάρτε το πρόβλημά σας και ελάτε να το λύσουμε μια για πάντα και μέσα - έξω - πάνω - κάτω**
ΧΡΙΣΤΟΦΟΡΟΣ ΓΚΑΖΙΑΝΗΣ,
Πολ. Μηχανικός
ΝΑΠΟΛΕΩΝ ΖΕΡΒΑ 55 - τηλ. 0651/33.476
ΓΙΑΝΝΕΝΑ

ΝΙΚΟΛΑΟΣ Ι. ΚΩΤΣΗΣ

ΕΙΔΙΚΟΣ ΠΑΘΟΛΟΓΟΣ

Ο πρώτος ειδικευμένος με τις διατάξεις της Ε.Ο.Κ. επί πενταετία
Τ. Ιατρός Πανεπιστημιακής Παθολογικής Κλινικής Νοσοκομείου Ιωαννίνων
INTERNIST DR. - DEUTSCH GESPROCHEN
ΙΑΤΡΕΙΟ: ΚΟΡΑΗ 10 - 12
ΙΩΑΝΝΙΝΑ
ΤΗΛ. ΙΑΤΡΕΙΟΥ 72206
ΟΙΚΙΑΣ 37 - 506
Δέχεται καθημερινά
9 — 2 πρωί
6 — 8.30 απόγευμα

ΔΑΣΚΑΛΟΠΟΥΛΟΣ

TRAVEL SERVICES Co. Inc.
ΚΕΝΤΡΙΚΗ ΠΛΑΤΕΙΑ 12 - ΙΩΑΝΝΙΝΑ
Τηλ. 29 667 – 38 592 – 75 234

για να είσαστε **ΙΝ**

δική σας επιλογή

Κων/πολη 18/2

εκτός από τις οργανωμένες εκδρομές, μπορεί να εξασφαλίσει, για κάθε σας ταξίδι, εισιτήρια για αεροπλάνο, τραίνο, πλοίο ή πούλμαν, καθώς και την παραμονή σας στο ξενοδοχείο που προτιμάτε.

ΤΑΞΙΔΙΑ ΣΤΗΝ ΕΛΛΑΔΑ

Ιτέα-Δελφοί
Ρόδος
Γύρος Κρήτης
Χαλκιδική
Φλώρινα-Πρέσπες-Καστοριά
Ολυμπία-Ανδρίτσαινα-Βυτίνα
Ζάκυνθος
Πήλιο

ΣΥΛΛΟΓΟΣ ΕΡΓΑΖΟΜΕΝΩΝ ΥΠ.ΠΕ.ΧΩ.Δ.Ε. ΝΟΜΟΥ ΙΩΑΝΝΙΝΩΝ

ΑΝΑΚΟΙΝΩΣΗ

Το προσωρινό Δ.Σ. του Συλλόγου εργαζομένων ΥΠΕΧΩΔΕ Νομού Ιωαννίνων στις νομαρχιακές και διανομαρχιακές υπηρεσίες που έχουν έδρα τα Ιωάννινα, καλεί τους συναδέλφους μονίμους υπαλλήλους και με σχέση εργασίας σύμβαση αορίστου χρόνου να συμμετάσχουν στην πρώτη Γενική Συνέλευση του Συλλόγου που θα γίνει στις 10 Φεβρουαρίου 1989 στις 10 π.μ. στη μεγάλη αίθουσα της Νομαρχίας με θέματα:

1. Απολογισμός προσωρινού Δ.Σ.
2. Εγγραφή στην Ομοσπονδία.
3. Προκήρυξη εκλογών για την ανάδειξη Δ.Σ. Ε.Ε. και αντιπροσώπων στην Ομοσπονδία και
4. Εκλογή Εφορευτικής Επιτροπής για τη διενέργεια των εκλογών.

Ιωάννινα 2 Φεβρουαρίου 1989

Για το προσωρινό Δ.Σ.
Ο ΠΡΟΕΔΡΟΣ
Λ. ΜΩΡΑΪΤΟΥ
Ο ΓΕΝΙΚΟΣ ΓΡΑΜΜΑΤΕΑΣ
Κ. ΚΩΝΣΤΑΝΤΗΣ

ΑΝΑΚΟΙΝΩΣΗ

ΕΝΩΣΗΣ - ΣΥΝΔΕΣΜΟΣ - ΣΥΝΤΑΞΙΧΩΝ ΑΥΤΟΚ/ΤΩΝ Ν. ΙΩΑΝΝΙΝΩΝ

Προσκαλούμεν όλα τα Μέλη του καθ' ημάς Συνδέσμου εις Τακτικήν Γενικήν Συνέλευσιν που θα γίνη την 8ην του μηνός Φ/ριου 1989 ημέραν Τετάρτην και ώραν 10.30 π.μ. εις την αίθουσαν του Εργατικού Κέντρου Ιωαννίνων, με τα εις τας ατομικάς προσκλήσεις αναγραφόμενα θέματα.

Μη γενομένης απαρτίας θέλει αύτη επαναληφθή την 15ην ιδίου μηνός εις τον αυτόν τόπον, την ιδίαν ημέραν και ώραν και με τα ίδια θέματα.

Δια το Δ/κον Συμβ/ον
Ο Πρόεδρος
ΑΝ. ΠΑΠΑΝΤΩΝΙΟΥ
Ο Γεν. Γραμματέας
ΓΕΩΡΓ. ΚΑΡΑΚΩΣΤΑΣ

ΕΛΛΗΝΙΚΗ ΚΕΝΤΡΟ ΠΑΡΑΓΩΓΙΚΟΤΗΤΑΣ
ΠΑΡΑΡΤΗΜΑ ΙΩΑΝΝΙΝΩΝ
ΑΡΙΘ. ΠΡΩΤ. 18

ΑΝΑΚΟΙΝΩΣΗ ΣΕΜΙΝΑΡΙΟΥ

Το ΕΛΚΕΠΑ - Παράρτημα Ιωαννίνων διοργανώνει στα Γιάννινα για ανέργους και εργαζόμενους, εκτός Δημοσίων Υπαλλήλων, σεμινάριο με θέμα:

ΠΛΗΡΟΦΟΡΙΚΗ ΤΕΧΝΟΛΟΓΙΑ: ΜΙΚΡΟΥΠΟΛΟΓΙΣΤΙΚΑ ΣΥΣΤΗΜΑΤΑ - ΔΙΑΣΥΝΔΕΣΕΙΣ (**INTEFACES**) - ΕΦΑΡΜΟΓΕΣ.

Το σεμινάριο απευθύνεται σε ηλικίας άνω 25 ετών, Ηλεκτρονικούς, Ηλεκτρολόγους, Φυσικούς Μηχανολόγους, αποφοίτους ΑΕΙ και ΤΕΙ και σε όσους έχουν σχέση με το αντικείμενο.

Το σεμινάριο είναι επιδοτούμενο.

ΑΠΑΡΑΙΤΗΤΑ ΔΙΚΑΙΟΛΟΓΗΤΙΚΑ
1. Έντυπη αίτηση του ΕΛΚΕΠΑ
2. Πρόσφατη φωτογραφία
3. Φωτοαντίγραφο τίτλου σπουδών
4. Δήλωση του Ν. 105 ότι δεν είναι Δημόσιος Υπάλληλος και έχει ηλικία άνω των 25 ετών.

Αιτήσεις γίνονται δεκτές στο ΕΛΚΕΠΑ Ν. Ζέρβα 2 Γιάννινα μέχρι 17.2.1989, (τηλ. 30.571)

Ο Πρόεδρος της ΔΕ
Γιάννης Ζούκης

ΓΝΩΣΤΟΠΟΙΗΣΗ ΓΑΜΟΥ

Γνωστοποιείται σύμφωνα με το άρθρο 1369 του Α.Κ. ότι ο ΒΑΣΙΛΕΙΟΣ ΚΩΛΕΤΤΗΣ του Σωτηρίου και της Αμαλίας το γένος Τσιούκου που γεννήθηκε και κατοικεί στα Γιάννινα και η ΒΑΣΙΛΙΚΗ ΚΕΦΑΛΑ του Γεωργίου και της Μαρίας το γένος Βοντίτσου που γεννήθηκε στη Βροσίνα Ιωαννίνων και κατοικεί στην Καστρίτσα πρόκειται να παντρευτούν και ο γάμος τους θα γίνει στα Γιάννινα.

ΜΝΗΜΟΣΥΝΟ

Τελούμε την Κυριακή 5 Φεβρουαρίου 1989 στον Ιερό Ναό του Αγίου Ιωάννου Ανατολής Τεσσαρακονθήμερο Μνημόσυνο υπέρ αναπαύσεως της ψυχής του λατρευτού μας Πατέρα, και Παππού

ΘΕΟΦΙΛΟΥ ΣΑΒ. ΠΑΠΑΔΟΠΟΥΛΟΥ
Εκ. Μ. Ασίας

Ιωάννινα 2 Φεβρουαρίου 1989

ΤΑ ΤΕΚΝΑ: Πύρρος και Αθηνά, Σάββας και Σοφία, Γρηγόριος και Χαρούλα Παπαδοπούλου, Σοφία και Πολυχρόνης Κοτόγλου

ΟΙ ΕΓΓΟΝΟΙ, ΟΙ ΛΟΙΠΟΙ ΣΥΓΓΕΝΕΙΣ

Συλλυπητήρια θα δεχθούμε στην αίθουσα της εκκλησίας

Γραφείον Τελετών και Μνημοσύνων Μιχ. Παπαδοπούλου και Γ. Σαούγκου Γοργόλη 6 & Ελευθ. Βενιζέλου 85α Τηλ. 27.134 36.743

Τελούμε την Κυριακή 4 Φεβρουαρίου 1989 στον Ιερό Ναό του Αγίου Νικολάου Κοπάνων Τεσσαρακονθήμερο Μνημόσυνο υπέρ αναπαύσεως της ψυχής της λατρευτής μας Συζύγου, Ματέρας, Αδελφής και Γιαγιάς

ΜΑΡΙΝΑΣ ΝΙΚ. ΚΑΪΤΣΑ

Ο ΣΥΖΥΓΟΣ: Νικόλαος Κλίτσας

ΤΑ ΠΑΙΔΙΑ: Απόστολος - Έλενη, Γεώργιος - Χρυσάνθη, Ιωάννης - Μιρνάτα Κλίτσα

ΤΑ ΑΔΕΛΦΙΑ, ΤΑ ΕΓΓΟΝΙΑ, ΟΙ ΛΟΙΠΟΙ ΣΥΓΓΕΝΕΙΣ

Συλλυπητήρια θα δεχθούμε στην αίθουσα της εκκλησίας

Την Κυριακή 5 Φεβρουαρίου τελούμε εις τον Ιερό Ναό Αγ. Νικολάου Τσερίτσάνων Δωδώνης Ιωαννίνων Τεσσαρακονθήμερο Μνημόσυνο υπέρ αναπαύσεως της ψυχής της λατρευτής μας Αδελφής, Γιαγιάς και Μητέρας

ΒΑΣΙΛΙΚΗΣ Δ. ΑΛΕΞΙΟΥ

Από Τσερίτσανα Δωδώνης Ιωαννίνων

Ιωάννινα 3 Φεβρουαρίου 1989

ΤΑ ΤΕΚΝΑ: Νικόλαος και Κλεονίκη Λυκούργος και Πολυξένη Ευάγγελος και Ελένη. Ο ΑΔΕΛΦΟΣ: Νικόλαος Κόκας. ΟΙ ΕΓΓΟΝΟΣ ΟΙ ΛΟΙΠΟΙ ΣΥΓΓΕΝΕΙΣ.

Γραφείο τελετών μνημοσύνων και ανθοπωλείο Πέτρου Κόκορη οδός ΚΑ Φεβρουαρίου 116 τηλ. 7 1143—30028.

ΤΑ ΕΡΓΑ ΣΤΟ ΑΕΡΟΔΡΟΜΙΟ

Από την Δ/νση Τεχνικων Υπηρεσιών της Νομαρχίας, σχετική με δημοσιευμά μας για το αεροδρόμιο πήραμε την παρακάτω επιστολή:

«Απαντώντας σε σχόλιο με τίτλο «το αεροδρόμιο» του από 13 Ιανουαρίου 1989 φύλλου της εφημερίδας σας, σας γνωρίζουμε ότι:

1. Όσον αφορά την περίφραξη του αεροδρομίου Ιωαννίνων

α) Από τις 20.9.88 υπάρχει σε εξέλιξη εργολαβία με αντικείμενο «περίφραξη κρατικού αερολιμένα Ιωαννίνων».

β) Μέχρι και το Νοέμβριο του 1988 έγιναν οι εργασίες: «Καθαίρεση παλαιάς περίφραξης» και «καθαρισμός ζώνης περίφραξης».

γ) Λόγω της απεργίας των μηχανικών Δημοσίων Υπαλλήλων κατά τους μήνες Δεκέμβριο του 88 και Ιανουάριο του 89 διεκόπη η εκτέλεση του έργου. Η συνέχιση των εργασιών θα γίνει τις προσεχείς ημέρες δεδομένου ότι έληξε η απεργία.

2. Όσον αφορά το θέμα της φωτεινής σήμανσης του αεροδρομίου δεν υπάρχει σχετική εργολαβία.

Απαραίτητη προϋπόθεση για την εκτέλεση του έργου αυτού είναι ο προγραμματισμός - σύνταξη τεχνικής μελέτης από την αρμόδια Τεχνική Υπηρεσία Πολιτικής Αεροπορίας (ΥΠΑ) και η εξασφάλιση της απαραίτητης πίστωσης.

Ο Προϊστάμενος ΤΕΕ
Ευαγ. Μπάτσος
Τοπ/φος Μηχ/κος με Α 6

Απουσία γιατρού

Το ακτινολογικό εργαστήριο Παναγιώτη Καπόγλου, θα είναι κλειστό μέχρι 5 Μαρτίου λόγω απουσίας γιατρού σε μετεκπαίδευση.

Καί ὅμως,
ἡ λύση ὑπάρχει!!!
ΚΕΡΔΙΣΤΕ:
• Χρῆμα καί Χρόνο!
• Ζέστη καί Ἡσυχία!
Μὲ τὰ
ΔΙΠΛΑ ΤΖΑΜΙΑ
ΤΣΑΝΟΥ - ΓΕΩΡΓΙΤΣΗ

Γιά νά ἐξασφαλίσετε
τέλεια μόνωση ΘΕΡΜΑΝΣΗΣ - ΗΧΟΥ
Η ΛΥΣΗ ΕΙΝΑΙ ΜΙΑ!
Τὰ ΔΙΠΛΑ ΤΖΑΜΙΑ
ΤΣΑΝΟΥ - ΓΕΩΡΓΙΤΣΗ
Ἀντικαθιστοῦμε τά ὑπάρχοντα ἀλουμίνια μέ διπλά θερμο μονωτικά τζάμια
• Ποιότητα ἐγγυημένη...
• Ἐργασία ἐπιμελημένη...
ΑΛΕΞ. ΔΙΑΚΟΥ 22 (κάτω ἀπό τό ΙΚΑ
ΤΗΛ. 23.118 - 32.266

B+C Business Computers

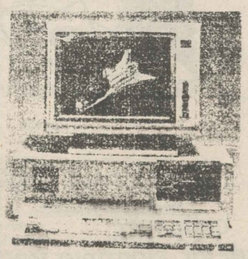

ΣΥΣΤΗΜΑΤΑ ΜΗΧΑΝΟΓΡΑΦΗΣΗΣ ΥΨΗΛΗΣ ΤΕΧΝΟΛΟΓΙΑΣ
AMERICAN RESEARCH CORPORATION
ARC-286, ARC - 386 s
GREEK INTEGRATED SYSTEMS
GIS RC - XT

ΕΜΠΟΡΙΚΑ ΠΑΚΕΤΑ
ΟΡΙΖΟΝΤΕΣ
MIRAGE
FASMA
ΠΡΑΞΕΙΣ PLUS
ΑΝΤΑΛΛΑΚΤΙΚΑ

ΠΡΟΓΡΑΜΜΑΤΑ ΓΙΑ:
ΟΠΤΙΚΟΥΣ
ΔΙΚΗΓΟΡΟΥΣ
ΟΔΟΝΤΙΑΤΡΟΥΣ
ΙΑΤΡΙΚΑ ΠΡΟΓΡΑΜΜΑΤΑ
ΓΙΑ ΟΛΕΣ ΤΙΣ ΕΙΔΙΚΟΤΗΤΕΣ

αναλώσιμα σε τιμές έκπληξη
πλήρης τεχνική υποστήριξη

B+C Business Computers
ΧΑΡ. ΤΡΙΚΟΥΠΗ 6 * 1ος ΟΡΟΦΟΣ τηλ. 33·678 * ΙΩΑΝΝΙΝΑ

ΤΖΕΝΗ ΑΘΑΝΑΣΙΟΥ

ΑΣΤΡΟΛΟΓΟΣ-ΨΥΧΟΕΡΕΥΝΗΤΡΙΑ
ΟΙΚΟΓΕΝΕΙΑΚΗ ΣΥΜΒΟΥΛΟΣ
ΣΑΜΟΥΗΛ 43 ~ 453 33 ΙΩΑΝΝΙΝΑ
ΤΗΛ.(0651) 34.977

ΜΙΚΡΕΣ ΑΓΓΕΛΙΕΣ

ΗΠΕΙΡΩΤΙΚΟΣ ΑΓΩΝ — ΜΙΚΡΕΣ ΑΓΓΕΛΙΕΣ — μικρές αγγελίες

ΑΚΙΝΗΤΑ

ΠΡΟΚΑΤΑΣΚΕΥΑΣΜΕΝΑ σπίτια, πλήρης αντισεισμικότητα, απεριόριστη διάρκεια ζωής, από 50 έως 400 μέτρα τετρ., έως 3 όροφους. Αμερικανικοι και Ευρωπαϊκών προδιαγραφών. Για Ήπειρο και Βόρεια Ελλάνισα αρχιτέκτων Γιώργος Καψοκαβάδης και Συνεργάτες.
Εμπορικό κέντρο «ΟΡΦΕΑΣ» Β κτιριο 2ος όροφος, τηλ. (0651) 22.714

ΠΩΛΕΙΤΑΙ οικόπεδο στην Εθν. οδό Ιωαννίνων - Ηγουμενίτσας στο 7ο χιλ. δίπλα στην «Πράσινη Γωνιά», 2 στρεμ. με κάλυψη 240 τ.μ. προς νερό. Τηλ. 36.381

ΠΩΛΕΙΤΑΙ αγροτεμάχιο οικοδομησιμο στην περιοχή Άμμος Γιατρού. Τηλ. 73.979

ΠΩΛΕΙΤΑΙ οικόπεδο δύο στρεμματα στην περιοχή Παν/πολης Δουρούτης άρτιο και οικοδομήσιμο. Τηλ. 91.947

ΠΩΛΕΙΤΑΙ οικόπεδο 516 τ.μ. εντός σχεδίου οικισμού με ημιτελή διώροφη οικοδομή 240 τ.μ. έναντι αεροδρομιου (παραπλεύρως του κέντρου ΔΕΙΛΙΝΑ) Τηλ. 61.437

ΠΩΛΕΙΤΑΙ οικόπεδο 2.5 στρεμματα παραθαλάσσιο οικοδομήσιμο στα Σύβοτα (Μουρτος) Θεσπρωτίας. Τηλ. 36.519 Γιάννινα

ΠΩΛΕΙΤΑΙ διαμέρισμα ημιυπογειο τ.μ. 63 στη Στύρου Λαμπρου 71. Τηλ. 26.698 & 25.058

ΠΩΛΕΙΤΑΙ κτήμα 6 στρεμμάτων επί της οδού 28ης Οκτωβρίου κάτωθι οικιακού Τσιφλικοπούλου (Δρόμος προς Δορυμπετόν). Πληροφορίες τηλ. 25.204)

ΠΩΛΕΙΤΑΙ διαμέρισμα 78 μ2 στο ζωμί Καλούτσιανης. Τηλ. 27.524, απογευματινές ώρες

ΠΩΛΕΙΤΑΙ οικόπεδο στο «Γιαννιώτικο Σαλόνι». Πληροφορίες ώρες καταστημάτων. Τηλέφωνο 36.460

ΠΩΛΕΙΤΑΙ δίφατσο οικόπεδο 853 μ2 στην δεξαμενή Πεδινής Ιωαννίνων. Πληροφορίες τηλ. 091-8047280 ὠραδινές ώρες

ΠΩΛΕΙΤΑΙ διαμέρισμα τριάρι 77 τ.μ. σε οικοδομή υπό κατασκευή στον τέλευταίο όροφο, διαμπερές, παραδοτέο σε 5 - 6 μηνες. Τηλ. 28.852 ώρες καταστημάτων.

ΠΩΛΕΙΤΑΙ κτήμα 15 στρέμματα με 68 ελιές κοντά στην παραλία του Αρβίλα Πέρδικας Θεσπρωτίας. Δεκτές και προτάσεις για τουριστική συνεκμετάλλευση κάμπιγκ, ξενοδοχείο. Μόνο σοβαρές προτάσεις. Τηλ. 0661 33.018 - 33.923 - 42.428

ΠΩΛΟΥΝΤΑΙ στο Νεοχωρόπουλο, 2 στρεμ. εντός ζώνης σχεδίου ως και οικόπεδο, στην ίδια περιοχή. Πληροφορίες τηλ. 29.922 και από ώρας 8 - 1 μ.μ.

ΠΩΛΕΙΤΑΙ οικόπεδο 2,5 στρέμματα στην Πεδινή. Τηλ. 91.047

ΠΩΛΕΙΤΑΙ διαμέρισμα πολυτελούς κατασκευής 63 μ2 επί της Δωδώνης 21 4ος όροφος, τιμή 6.700.000 μετρητοίς. Πληροφορίες τηλ. 31.256, ώρες 9 - 13

ΖΗΤΕΙΤΑΙ διαμέρισμα για αγορά 40 - 65 τ.μ. παλαιό ή καινούργιο. Πληροφορίες τηλ. 0659/22.167, όλες τις ώρες

ΠΩΛΕΙΤΑΙ διαμέρισμα τριάρι 87 μ2 σε τιμή καλή λόγω αναχώρησης. Τηλ. 29.271

ΠΩΛΕΙΤΑΙ αγροτεμαχιο στην περιοχή Βουνοπλαγιάς 4,5 στρέμματα. Τηλ. 01 9322504, απογευματινές ώρες.

ΠΩΛΗΣΕΙΣ ΕΠΙΧΕΙΡΗΣΕΩΝ

2ΠΩΛΕΙΤΑΙ επιχείρηση Μπουτίκ 60 τ.μ. (με πατάρι) σε κεντρικό σημείο τής πόλης λόγω αναχωρησεως. Πελατεία εξασφαλισμενη. Τιμή ευκαιριας τηλ. 29371 (9— 11 π.μ.) και 26300 8— 12 μ.μ.

ΠΩΛΕΙΤΑΙ εξοπλισμένη επιχείρηση γαλακτοζαχαροπλαστείου και καφενείο, Άρη Βελουχιώτη 27. Πληροφορίες τηλ. 73.148 από ώρα 14 - 22

ΠΩΛΕΙΤΑΙ επιχείρηση λόγω αναχώρησης στο εξωτερικό. Τηλ. 73.343 όλες τις ώρες

Σε τιμή ευκαιρίας ΠΩΛΕΙΤΑΙ επιχείρηση καφεζαχαροπλαστείο - γαλακτοπωλείο και πλήρη εξοπλισμό και εξασφαλισμένη πελατεία σε κεντρικό μέρος. Λόγω αναχώρησης εξωτερικού. Πληροφορίες 76.620

ΠΩΛΕΙΤΑΙ καφετέρια σε κεντρικοτατο σημειο της πόλης, λόγω εκτάκτου ανάγκης. Τιμή λογκη τηλ. 34.37?

ΠΩΛΕΙΤΑΙ επιχείρηση γυναικείων ενδυμάτων. Πληροφορίες τηλ. 72.284

ΠΩΛΕΙΤΑΙ επιχείρηση SNAC ΜΠΑΡ καφενείο, πελατεία εξασφαλισμένη, σε κεντρικό σημείο της πόλης. Τηλ. 25.884

ΠΩΛΕΙΤΑΙ επιχείρ[illegible] στο κέντρο της πόλης - οδός Β[illegible] σε τιμή ευκαιρίας λόγω αναχωρησης. Τηλ. 26.345 καταστημάτων

ΜΑΘΗΜΑΤΑ

Φοιτήτρια Φιλολογίας ΠΑΡΑΔΙΔΕΙ μαθήματα σε μαθητές Δημοτικού και Γυμνασίου. Πληροφορίες τηλ. 26.658

ΦΥΣΙΚΗ—ΧΗΜΕΙΑ: Καθηγητής φροντιστής με μεταπτυχιακές σπουδές αναλαμβάνει τη σωστή προετοιμασία μαθητών για το σχολείο και τις εξετάσεις.

Πληροφορίες τηλ. 39.038

Παραδίδονται μαθήματα ΑΓΓΛΙΚΗΣ, σε άτομα όλων των επιπέδων και ΑΡΧΑΡΙΟΥΣ, από δεσποινίδα απόφοιτο PROFICIENCY του ANGLOSCHOOL Λονδίνου, τηλ. 24.963 ώρες 4 - 7

Καθηγήτρια Αγγλικών, πτυχιούχος Αγγλικής Φιλολογίας, με φροντιστηριακή πείρα, παραδίδει ιδιαίτερα μαθήματα κατ' οίκου. Τηλ. 37.597 (κυρίως μεσημβρινές και βραδυνές ώρες)

ΖΗΤΟΥΝ ΥΠΑΛΛΗΛΟΥΣ

ΖΗΤΟΥΝΤΑΙ ΠΛΑΣΙΕ. Πληροφορίες τηλ. 0661-22.370

ΖΗΤΕΙΤΑΙ εργάτης για μηχάνημα οριζόντιο - κάθετο κοπής μαρμάρων. Τηλ. 30.114

ΖΗΤΕΙΤΑΙ νέος έως 25 ετών με δίπλωμα οδηγήσεως για εμπορική επιχείρηση μισθός + Ι.Κ.Α. Πληροφορίες Σ. Ζακοπούλου 28ης Οκτωβρίου 17(εντός στοάς) Ιωάννινα.

ΖΗΤΕΙΤΑΙ υπάλληλος νέος έως 22 χρονών του γυμνασίου να οδηγάει τρικυκλο και να έχει δουλέψει σε μαγαζί.

Αν οδηγάει και αυτοκίνητο με δίπλωμα Γ κατηγορίας θα είναι προσόν.

Πληροφορίες στο τηλ. 23.721 στα σιγάρα ΚΑΡΕΛΙΑ

ΖΗΤΟΥΝΤΑΙ απόφοιτοι ή απόφοιτες σχολής Τουριστικών Επαγγελμάτων για εστιατόριο, ταμπλιστ, μάγειρα. Πληροφορίες τηλ. 71.511 ΣΤΗΝ ΚΕΡΚΥΡΑ

ΖΗΤΟΥΝΤΑΙ κοπτοράπτριες, τιγκελούδες & γαλώτριες πεπερασμένες. Τηλ. 0661 41.000 - 25.866

ΔΙΑΦΟΡΑ

ΠΩΛΟΥΝΤΑΙ επιπλα κομμωτηρίου. Τηλ. 39.672 - 33.817

ΠΩΛΟΥΝΤΑΙ αντλίες θενζίνης, μια αντλία πετρελαίου και ένα κομπρεσόρ μεγάλο για πρατηριο θενζίνης. Πληροφορίες στο τηλ. 61.201 Ελεούσα Ιωαννίνων.

ΕΝΟΙΚΙΑΣΕΙΣ

ΕΝΟΙΚΙΑΖΕΤΑΙ κατάστημα σε κεντρικό σημείο της αγοράς, που διαθέτει ισόγειο χώρο, πατάρι και υπόγειο. Τηλ. 71.860, ώρες καταστημάτων

ΕΝΟΙΚΙΑΖΕΤΑΙ κατάστημα 140 μ2 στην Καισάρεια Ιωαννίνων, κατάλληλο για καφετέρια, εξοχικό κέντρο ή οποιαδήποτε άλλη χρήση. Με άνετο πάρκινγκ κι ένα στρέμμα προαύλιο. Τηλ. 92.133

ΙΦΙΓΕΝΕΙΑ ΧΡΙΣΤΙΑ—ΜΠΑΗ
ΣΥΜΒΟΛΑΙΟΓΡΑΦΟΣ
Γραφείο: Γωνία Ακαδημίας 35 & Γ. Γενναδίου
5ος όροφος
ΤΗΛ. 3620264 ΑΘΗΝΑ

Φοιτήτρια Φιλοσοφικής παραδίδει μαθήματα σε παιδιά, Δημοτικού, Γυμνασίου. Πληροφ. τηλ. 26.300.

ΜΕΤΑΦΡΑΣΕΙΣ

Αναλαμβάνονται μεταφράσεις από Ελληνικά στα Αγγλικά και αντίστροφα, από πεπειραμένο επαγγελματία αλλοδαπό μεταφραστή και λέκτορα πανεπιστημίου εξωτερικού.
ΔΙΚΟΓΡΑΦΙΑ – ΙΑΤΡΙΚΑ ΠΙΣΤΟΠΟΙΗΤΙΚΑ – ΚΟΙΝΩΝΙΚΗ ΚΑΙ ΕΜΠΟΡΙΚΗ ΑΛΛΗΛΟΓΡΑΦΙΑ – ΤΕΧΝΙΚΑ ΚΕΙΜΕΝΑ.
Για να συζητήσετε τις ανάγκες σας, τηλεφωνήστε στο (0651) 38.209 και ζητήστε τον κ. Paul Hellander

ΒΙΟΤΕΧΝΙΑ ΔΙΠΛΑ ΤΖΑΜΙΑ
Για τέλεια ηχομόνωση - θερμομόνωση, προσφέρουν εξοικονόμηση ενέργειας πάνω από 60%
ΜΕ ΤΑ ΚΑΛΥΤΕΡΑ ΥΛΙΚΑ ΤΗΣ ΜΠΑΓΕΡΝ
Ποιότητα άριστη
εργασία επιμελημένη
Εγγύηση απεριόριστη
ΤΙΜΕΣ προσιτές
ΑΝΤΙΚΑΤΑΣΤΟΥΜΕ ΤΑ ΥΠΑΡΧΟΝΤΑ ΑΛΟΥΜΙΝΙΑ ΚΑΙ ΞΥΛΙΝΑ ΚΟΥΦΩΜΑΤΑ
Διπλά θερμομονωτικά τζάμια.
Βιοτεχνία 21ης Φεβρουαρίου 22 Πέραμα Τηλ. 37.319
Χ. Γούσιας Ο.Ε.
Κατάστημα Παπαφύλλου 5Α παραδ. Ανεξαρτησίας
ΙΩΑΝΝΙΝΑ ΤΗΛ. 73.471

INTERAMERICAN AE

ΖΗΤΟΥΝΤΑΙ 3(τρεις) συνεργάτες άνδρες γυναίκες άνω των 25 με απολυτήριο Λυκείου τουλάχιστον για το υποκατάστημα Ιωαννίνων Κεντρικής πλατείας 2. έναντι 8ης Μεραρχίας.
Προϋπηρεσία στις πωλήσεις επιθυμητή
Προσφέρεται σταθερό εισόδημα BONUS ομαδική ασφάλιση, εκπαίδευση στην Αθήνα. Αριστες προοπτικές εξέλιξης.
Πληροφορίες Γραμματεία υποκαταστήματος κ. Αποστόλου τη. 35.886

Εφαρμογή προγράμματος αγροτουρισμού στην περιοχή Ιωαννίνων

Αρχίζει η εφαρμογή προγράμματος ανάπτυξης αγροτουρισμού στην περιοχή μας. Συγκεκριμένα, μετά από προτάσει της Νομαρχίας Ιωαννίνων—σε συνεργασία με την Εταιρεία Αγροτικής Ανάπτυξης ΗΠΕΙΡΟΣ ΑΕ—πρός τον διοικητή ΑΤΕ κ. Θεόδωρο Δημόπουλο, εγκρίθηκε η εφαρμογή προγράμματος αγροτουρισμού με έναρξη την περιοχή Λουτρών Καβασίλων και Αμαράντου Κόνιτσας.

Γιά το σκοπό αυτό επισκέφθηκε πρόσφατα την περιοχή ο ειδικός σύμβουλος τού Διοικητή ΑΤΕ κ. Λ. Παπακωνσταντινίδης, ο οποίος, με τον δ)ντα σύμβουλο της Εταιρείας Αγροτικής Ανάπτυξης ΗΠΕΙΡΟΣ ΑΕ κ. Στέφανο Κουφό, πραγματοποίησε επί τόπου συσκέψεις στό Δημαρχείο Κόνιτσας, με τον Δήμαρχο κ. Γ. Γουσγούνη, τον Νομ. Σύμβουλο κ. Χατζηεφραιμίδη, τον πρόεδρο της Δημοτικής Επιχείρησης Λαϊκής Βάσης Κόνιτσας κ. Γ. Τσαρούχη των κοινοτικών επιχειρήσεων Λουτρών Καβασίλων και Αμαράντου, καθώς και εκπροσώπους Κοινοτήτων και εκτιμήθηκε σε πρώτη φάση η επιδότηση έργων υποδομής και νοικοκυριών γιά διαμόρφωση 1—2 δωματίων γιά ενοικίασή τους στην περίοδο λειτουργίας των Λουτρών.

Φορέας υλοποίησης τού προγράμματος θα είναι η Νομαρχία Ιωαννίνων, σε συνεργασία με την εταιρεία Αγροτικής Ανάπτυξης ΗΠΕΙΡΟΣ ΑΕ, τις Δημοτικές—Κοινοτικές Επιχειρήσεις καί τις Κοινότητες της περιοχής.

Η σωστή έναρξη καί εφαρμογή τού προγράμματος αυτού πιστεύεται ότι θα δώσει την δυνατότητα επέκτασής του σε όλη την περιοχή τής Ηπείρου.

Γιά το τί είναι αγροτουρισμός καί ποιά η σκοπιμότητά του, παραθέτουμε τα παρακάτω:

Η Πολιτεία, θέλοντας να συμβάλει ριζικά καί αποφασιστικά στην συγκράτηση τού τοπικού πληθυσμού στις εστίες του-ιδιαίτερα στις μειονεκτικές αγροτικές περιοχές—ανακόπτοντας την τάση της φυγής από την ύπαιθρο καί της συγκέντρωσης στα μεγάλα αστικά κέντρα, ξεκίνησε τα τελευταία χρόνια προσπάθεια ενεργοποίησης τού ενδογενούς δυναμικού (ανθρώπινου καί μη) στις περιοχές αυτές, μέσα από τον σχεδιασμό καί προώθηση εναλλακτικών μορφών ανάπτυξης.

Βασική επιδίωξη—παράλληλα με την ανακοπή της τάσης εγκατάλειψης της αγροτικής περιφέρειας—είναι η οικονομική, κοινωνική καί πολιτιστική αναβάθμιση της ποιότητας ζωής στο χωριό καί η γενικότερη ευημερία των κατοίκων του.

Ανάμεσα στις εναλλακτικές μορφές ανάπτυξης είναι καί ο αγροτουρισμός πού κατέχει ξεχωριστή θέση στα μέσα αναπτυξιακής πολιτικής καί καλύπτει πολλαπλούς στόχους.

Συγκεκριμένα:

—Συμβάλλει αποφασιστικά στη δημιουργία συμπληρωματικού εισοδήματος καί απασχόλησης σε όλα τα μέλη της οικογενειακής καί ιδιαίτερα τη σύζυγο τού αρχηγού της γεωργικής εκμετάλλευσης. Η τελευταία δεν θα είχε άλλως ανάλογες ευκαιρίες συνδυασμού απασχόλησης καί παράλληλα φροντίδας τού νοικοκυριού

—δημιουργεί προϋποθέσεις λειτουργίας ισχυρής τοπικής αγοράς

—συμβάλλει στην οργανική διασύνδεση της λειτουργίας των καταλυμάτων με την τοπική παραγωγή, στό βαθμό πού η τροφοδοσία των πρώτων γίνεται με προϊόντα παραγόμενα στον ίδιο τον τόπο εφαρμογής τού αγροτουριστικού προγράμματος

—συμβάλλει στην ανάπτυξη συναφών δραστηριοτήτων της περιοχής (χειροτεχνία, οικοτεχνία κλπ.), παρέχοντας έτσι στον τοπικό πληθυσμό την δυνατότητα ενός πρόσθετου εισοδήματος από την διάθεση των προϊόντων των δραστηριοτήτων αυτών στούς τουρίστες

-δένεται αρμονικά με το φυσικό περιβάλλον, αλλά καί αξιοποιεί με σεβασμό την αρχιτεκτονική καί πολιτιστική του τόπου, στο βαθμό πού οί όποιες οριακές παρεμβάσεις δεν αλλοιώνουν την φυσιογνωμία τού συγκεκριμένου τόπου

—συμβάλλει στην ολοκληρωμένη ανάπτυξη της περιοχής με την δημιουργία της αναγκαίας υποδομής γιά την λειτουργία τού προγράμματος

—ενισχύει την προσωπική, ανθρώπινη ζεστή σχέση ανάμεσα στον τοπικό πληθυσμό καί τούς τουρίστες.

—συμβάλλει στην αναβάθμιση της ποιότητας ζωής της υπαίθρου, μέσα από την ανταλλαγή—διάχυση ιδεών καί απόψεων ανάμεσα στον τοπικό πληθυσμό καί τούς επισκέπτες.

Από το γραφείο Τύπου δίνεται η παρακάτω απάντηση της Δ)νσης Πρωτοβάθμιας Εκπαίδευσης σε δημοσιεύματα των τοπικών εφημερίδων:

Αναφερόμενοι σε δημοσίευμα των τοπικών εφημερίδων Ιωαννίνων της 31—1—1989 γιά επιστολή τού συλλόγου γονέων καί κηδεμόνων τού 3/θεσίου Πειραματικού Δημ. Σχολείου Ζ.Π.Α. Ιωαννίνων πρός τη Δ)νση Α/θμιας Εκπαίδευσης Ιωαννίνων, σχετικής με πρόβλημα φοίτησης των μαθητών των Πειραματικών σχολείων Ζ.Π.Α. από το σχολικός έτος 1989—1990, γνωστοποιούμε ότι το δημοσίευμα αποδεικνύει ξεκάθαρα τη σκοπιμότητα δημιουργίας εντυπώσεων καί μόνο καί εξυπηρέτησης συμφερόντων ατομικών ή μερίδας των ενδιαφερομένων γονέων—μαθητών, διότι:

1) Δεν είναι επιστολή τού συλλόγου γονέων καί κηδεμόνων τού 3/θέσιου Πειραματικού Δημοτικού Σχολείου τής Ζ.Π.Α., αλλά ανακοίνωση τού συλλόγου γονέων καί κηδεμόνων τού Β 6/θεσίου Δ.Σ. τής ΖΠΑ.

2) Η παραπάνω ανακοίνωση δεν απευθύνθηκε πρός τη Δ)νση Α/θμιας εκπαίδευσης Ιωαννίνων, αλλά πρός τούς Δ)ντές τού ημερησίου Τύπου τής πόλης των Ιωαννίνων.

3) Τέλος, ως πρός το περιεχόμενο της ανακοίνωσης, γνωστοποιούμε γιά ενημέρωση κάθε ενδιαφερομένου αυτούσια την απάντησή μας (Α/θμιας εκπαίδευσης Ιωαννίνων) στό από 23—1—1989 έγγραφο τού συλλόγου γονέων καί κηδεμόνων τού Β 6/θεσίου Πειραματικού Σχολείου τής ΖΠΑ, με το οποίο στάλθηκε στον κ. Νομάρχη Ιωαννίνων καί φωτοαντίγραφο της παραπάνω ανακοίνωσής του. Το περιεχόμενο της απάντησής μας είναι το ακόλουθο:

Αναφερόμενοι στό από 23—1—1989 έγγραφό σας σχετικά με τούς χώρους, ημέρες, ώρες καί δομή συγκρότησης τμημάτων φοίτησης των μαθητών των Πειραματικών σχολείων κατά το σχολ. έτος 1989—1990 σας γνωρίζουμε τα παρακάτω:

Το όλο θέμα είναι ασφαλώς πολύπλοκα σοβαρό καί αφορά το σύνολο των μαθητών όλων των συστεγαζόμενων στό συγκρρότημα της παλιάς Ζ.Π.Α. σχολικών μονάδων. Γιά το λόγο ακριβώς αυτό το θέμα εξετάστηκε με κάθε λεπτομέρεια καί δημοκρατικό διάλογο τόσο σε συσκέψεις των ενδιαφερομένων φορέων όσο καί σε συνεδριάσεις των αρμόδιων συλλογικών οργάνων.

Στις παραπάνω συσκέψεις—συνεδριάσεις συζητήθηκε όχι μονο η πρόταση της υπηρεσίας (Α/θμιας εκπαίδευσης) αλλά καί κάθε αντίρρηση ή διαφορετική πρόταση εκπροσώπου φορέων ή καί μεμονωμένων ατόμων. Η πρόταση όμως της Α/θμιας εκπαίδευσης εγκρίθηκε καί από τη Νομαρχιακή Επιτροπή Παιδείας καί από το Νομαρχιακό Συμβούλιο.

Ύστερα από τα παραπάνω, προτάσεις υπεύθυνων υπηρεσιών καί αποφάσεις αρμόδιων συλλογικών οργάνων με νόμιμη δημοκρατική διαδικασία, είναι λογικό να χαρακτηρίζονται ως αποφάσεις επιπόλαιες πού στηρίζονται σε «μία απλή πρόσθεση... καί μία διαίρεση...».

Τέλος ως πρός την—με απειλές—απαίτησή σας γιά έγκαιρη γνωστοποίηση κάθε σχετικής λεπτομέρειας, σας γνωρίζουμε ότι είμαστε καί πάλι υπόχρεωμένοι να σεβαστούμε τη σχετική διάταξη της παρ. 2 τού άρθρου 41 τού Ν. 1566/85.

«Η συστέγαση δημόσιων σχολείων στό ίδιο διδακτήριο, η αποκλειστική χρήση ορισμένων χώρων τού διδακτηρίου από κάθε σχολείο, η κοινή χρήση των υπόλοιπων χώρων καί ώρες λειτουργίας τού κάθε συστεγαζόμενου σχολείου καθορίζονται με απόφαση τού Νομάρχη κατά την έναρξη κάθε διδ)κού έτους ύστερα από γνώμη της οικείας Δημοτικής ή κοινοτικής Επιτροπής Παιδείας».

Ο Δ)ντής Π.Ε.
ΚΩΝ. ΚΑΡΑΓΙΑΝΝΗΣ

ΣΥΛΛΟΓΟΣ ΠΡΟΣΤΑΣΙΑΣ ΠΕΡΙΒΑΛΛΟΝΤΟΣ ΙΩΑΝΝΙΝΩΝ

ΠΡΟΣΚΛΗΣΗ

Καλούνται τα μέλη τού Συλλόγου μας σε τακτική Γενική Συνέλευση την 13ην Φεβρουαρίου ημέρα Δευτέρα καί ώρα 6.30 μ.μ. στην αίθουσα τής Εταιρείας Ηπειρωτικών Μελετών (Ε.Η.Μ.) με θέματα:

Απολογισμός—προϋπολογισμός.

Εκλογή νέου Διοικ. Συμβουλίου καί Εξελεγκτικής Επιτροπής.

Στη Γενική Συνέλευση θα υπάρξει απαρτία με την παρουσία τού ημίσεως πλέον ενός των εχόντων δικαίωμα ψήφου μελών (ταμειακώς τακτοποιημένοι).

Σε περίπτωση μη απαρτίας, η Γενική Συνέλευση θα επαναληφθεί την ερχόμενη Πεμπτη Φεβρουαρίου καί ώρα 8 μ.μ. στην ίδια αίθουσα άνευ άλλης ειδοποιήσεως.

Ιωάννινα 2/2/89
ΤΟ ΔΙΟΙΚΗΤΙΚΟ ΣΥΜΒΟΥΛΙΟ
**ΠΡΟΣΟΧΗ: Είσοδος από την Ε.Η.Μ. από το Πάρκο*

ΜΝΗΜΟΣΥΝΟ

Τελούμε την Κυριακή 5 Φεβρουαρίου στόν Ιερό Ναό Αγ. Ιωάννου Ανατολής Τεσσαρακονθήμερο μνημόσυνο υπέρ αναπαύσεως της ψυχής τού λατρευτού μας Παιδιού, Αδελφού καί Εγγονού

ΘΑΝΑΣΑΚΗ ΝΤΑΝΑ

Οί ΓΟΝΕΙΣ: Γεώργιος—Χαρά Ντάνα. Η ΑΔΕΛΦΗ. Οί ΠΑΠΟΥΔΕΣ: Αθανάσιος, Γεωργία Ντάνα, Ευάγγελος, Βασιλική Χουλιάρα. Οί ΛΟΙΠΟΙ ΣΥΓΓΕΝΕΙΣ.

Robinson Travel Agency
KONSTADINOS VASSILIOU
VIII MERARXIAS 10
45445 IOANNINA-GREECE
TEL.: 0651 - 29402
TLX.: 322237 ROBI

ΚΑΙ ΤΡΕΙΣ ΛΟΓΟΙ ΠΟΥ ΜΑΣ ΚΑΝΟΥΝ ΤΟ ΚΑΛΥΤΕΡΟ

ΤΟΥΡΙΣΤΙΚΟ ΣΑΣ ΓΡΑΦΕΙΟ

ΟΙΚΟΝΟΜΙΑ - ΣΥΝΕΠΕΙΑ ΥΠΕΥΘΥΝΟΤΗΤΑ

ΑΕΡΟΠΟΡΙΚΑ ΕΙΣΙΤΗΡΙΑ ΓΙΑ ΟΛΟ ΤΟΝ ΚΟΣΜΟ ΜΕ ΟΛΕΣ ΤΙΣ ΑΕΡΟΠΟΡΙΚΕΣ ΕΤΑΙΡΙΕΣ: IATA & GOLD AIR

ΜΕ ΤΙΜΕΣ ΠΟΥ ΚΑΝΕΝΑ ΑΛΛΟ ΓΡΑΦΕΙΟ ΔΕΝ ΕΧΕΙ

ΕΙΔΙΚΕΣ ΤΙΜΕΣ ΓΙΑ ΤΟΥΣ ΞΕΝΙΤΕΜΕΝΟΥΣ ΜΑΣ ΚΑΙ ΤΙΣ ΟΙΚΟΓΕΝΕΙΕΣ ΤΟΥΣ

ΕΙΔΙΚΕΣ ΤΙΜΕΣ ΓΙΑ ΦΟΙΤΗΤΕΣ-ΜΑΘΗΤΕΣ- ΝΕΟΥΣ

ΣΠΕΣΙΑΛ ΟΡΓΑΝΩΣΗ ΕΚΔΡΟΜΩΝ ΓΙΑ ΣΥΛΛΟΓΟΥΣ & ΣΧΟΛΕΙΑ

ΟΙΚΟΝΟΜΙΑ - ΣΥΝΕΠΕΙΑ ΥΠΕΥΘΥΝΟΤΗΤΑ

ΕΙΔΙΚΕΣ ΤΙΜΕΣ ΣΤΑ ΚΑΡΑΒΙΑ ΓΙΑ ΙΤΑΛΙΑ ΓΙΑ ΟΛΟΥΣ ΤΟΥΣ ΓΙΑΝΝΙΩΤΕΣ ΣΥΜΠΟΛΙΤΕΣ

ΠΡΙΝ ΠΑΡΕΤΕ ΚΑΠΟΙΑ ΑΠΟΦΑΣΗ ΒΥΜΗΘΕΙΤΕ ΑΚΟΜΗ:

ΤΟ ΓΡΑΦΕΙΟ ΜΑΣ ΣΑΣ ΠΕΡΙΜΕΝΕΙ ΓΙΑ ΝΑ ΣΥΖΗΤΗΣΕΙ ΜΑΖΙ ΣΑΣ ΟΠΟΙΟΔΗΠΟΤΕ ΤΟΥΡΙΣΤΙΚΟ ΣΑΣ ΠΡΟΒΛΗΜΑ

Μεταφορά οδοντιατρείου

Ο οδοντίατρος Βασιλείου Γεώργιος, μετέφερε το ιατρείο του στην οδό Κατσιμήτρου 8 πίσω από το Δημαρχείο. Τηλ. ιατρείου 21.930, οικίας 22.060

ΜΕΝΤΙΟΥΜ ΝΑΝΑ

ΔΙΠΛΩΜΑΤΟΥΧΟΣ της ΠΑΡΑ—ΨΥΧΟ—ΚΟΙΝΩΝΙΟΛΟΓΗΣ ΕΤΑΙΡΕΙΑΣ ΕΛΛΑΔΑΣ ΔΕΧΕΤΑΙ

Παμβωτάδος 2 Ανατολή -πριν το νέο ηλεκτρικό
0651 27.941, 37.578

αθλητικος Ηπειρωτικός Αγών

Απήργησαν οι παίκτες του ΠΑΣ

Απροοπτα γεγονότα συνέβησαν στην χθεσινή απογευματινή προπόνηση οι ποδοσφαιριστές απαίτησαν από τη διοίκηση τούς πληρώσει αμέσως τα πρίμ πού τούς οφείλει συνολικού ύψους 100.000 δραχ. γιά τον αποκλεισμό τού Πανσερραϊκού καί της Καλαμάτας στούς αγώνες τού Κυπέλλου. Έτσι κήρυξαν απεργία καί δεν προπονήθηκαν.

Σε συγκέντρωση πού έγινε στα αποδυτήρια, προτάθηκαν μεταξύ παικτών καί διοίκησης ορισμένες λύσεις, αλλά οι διαπραγματεύσεις οδηγήθηκαν σε αδιέξοδο καί τελικά δεν έγινε η προπόνηση.

Στη συγκέντρωση πού έγινε συμμετείχαν οι προπονητές, ο πρόεδρος κ. Κώστας Γκλίναβος, ο διευθύνων σύμβουλος κ. Κώστας Χρηστίδης, ο ταμίας κ. Παναγ. Τάτσης καί ο υπεύθυνος τού ποδοσφαιρικού τμήματος κ. Διον. Αλεξάκης.

Όπως δήλωσε στούς δημοσιογράφους ο κ. Κ. Χρηστίδης, η διοίκηση οφείλει στούς παίκτες μονάχα τα δύο πρίμ τού κυπέλλου, ενώ από τις υποχρεώσεις τού πρωταθλήματος δεν τούς χρωστά ούτε δραχμή.

Ο κ. Χρηστίδης ανέφερε ότι πρότεινε στούς παίκτες τη Δευτέρα να κληρωθούν το πρίμ 50.000 δραχ. γιά τον αποκλεισμό τού Πανσερραϊκού καί σε σύντομο διάστημα να πάρουν τις υπόλοιπες 50.000 δραχ. γιά τον αποκλεισμό της Καλαμάτας. Γιά χθές το απόγευμα ήταν προγραμματισμένο να πληρωθούν το πρίμ 30.000 δραχ. γιά τη νίκη επί τού Πιερικού. Όπως δήλωσε ο διευθύνων σύμβουλος, την πρόταση αυτή απέρριψαν οι ποδοσφαιριστές, οι οποίοι απαίτησαν κατά εκβιαστικό τρόπο να πληρωθούν χθές ολόκληρο το πρίμ των 100.000 δραχ.

Από την πλευρά των ποδοσφαιριστών δηλώθηκε ότι πρέπει η διοίκηση να σταματήσει τον εμπαιγμό καί στην εξόφληση των πρίμ να τηρήσει τις υποσχέσεις της.

Οι προπονητές αρνήθηκαν να πάρουν δημόσια θέση γιά το θέμα πού δημιουργήθηκε, αλλά εξέφρασαν την ευχή να βρεθεί κάποια λύση, ώστε με ηρεμία η ομάδα να αντιμετωπίσει αύριο τον Αθηναϊκό.

Σύμφωνα με πληροφορίες η απόφαση των παικτών γιά την αποχή πάρθηκε κατά πλειοψηφία, αφού υπήρχε μερίδα ποδοσφαιριστών πού επέμεινε να γίνει κανονικά η προπόνηση.

Γιά το θέμα πού δημιουργήθηκε, συνεδρίαζε μέχρι αργά τη νύχτα η διοίκηση τού ΠΑΣ.

Β. Γ.

Πανέτοιμος ο ΠΑΣ εξορμά για νίκη—θρίαμβο!

Τη γλύτωσε ο Παναθηναϊκός θα την πληρώσει ο Αθηναϊκός!!

Τον Αθηναϊκό υποδέχεται αυριο στα Γιάννινα ο τοπικός ΠΑΣ καί η λέξη νίκη είναι χαραγμένη στις σκέψεις όλων. Άλλες σκέψεις δεν χωράνε... Ούτε υπάρχουν τα περιθώρια, γιά απώθεια βαθιού ή βαθιών. Προπαντός το τελευταίο.

Η θαυμάσια εμφάνιση πού πραγματοποίησε ο ΠΑΣ στον αγώνα της περασμένης Τετάρτης με τον Παναθηναϊκό, αποτελεί ένα πιστοποιητικό της δυναμικότητας τού ΠΑΣ. Δεν είναι τυχαίο το γεγονός ότι η τοπική ομάδα, αντιμετώπισε στα ίσια τον αντίπαλό της καί μάλιστα ορισμένες φορές τον... έστησε στα έξι μέτρα καί σε στάση προσοχής. Φάνηκε καθαρά ότι ο «Αγιαξ» έχει δυνατότητες, να βγάλει σε σίσιο πέρας καί την πιό δύσκολη αποστολή του, αρκεί οι πακτες του να δείξουν την παλληκαριά πού τούς διέκρινε στό παιχνίδι τού κυπέλλου.

Οι κυανόλευκοι την περασμένη Τετάρτη είχαν μεγάλα κέρια, θυμίζοντας κάτι απ' τα παλιά. Τα τρία τέρματα τού Παναθηναϊκού ούτε κάν πρέπει να λαμβάνονται υπόψη, αν θέλει κάποιος να κάνει μιά εκτίμηση γιά την δυναμικότητα πού είχαν οι δύο αντίπαλοι. Τα πράσινα τέρματα, πού αποτέλεσαν καί «συγχωροχάρτι» γιά τον Σαραβάκο πού ήταν προκλητικά αδιάφορος, είναι προϊόν ατυχών συγκυριών καί σε καμμία περίπτωση δεν πρέπει να αλλοιώσουν την εικόνα τού παιχνιδιού.

Η ΣΥΝΕΧΕΙΑ

Αν λάθουμε υπόψη μας ότι η Τετάρτη με την Κυριακή αποτελούν μιά ενιαία αγωνιστική ενότητα, τότε οι φίλαθλοι περιμένουν να δούν αύριο έναν ΠΑΣ, πραγματικό άρχοντα, έχοντας τα ίδια κέφια μ' αυτά πού αντιμετώπισε τον Παναθηναϊκό. Οπότε ο Αθηναϊκός (τό δευτερότοκο παιδί της παλιάς Αθήνας!!) δεν πρέπει να έχει καμμία τύχη. Τό χαρτί της «καταδίκης» του είναι από τώρα υπογραμμένο!!

Πολλές φορές όμως, η απόδοση μιάς ομάδας εξαρτάται καί από το στύλ παιχνιδιού πού έχει να αντιμετωπίσει τεχνικές ομάδες πού αποφεύγουν το καταστροφικό «κλωτσοσκούφι». Καί αυτό φάνηκε στον αγώνα με τον Παναθηναϊκό, αλλά καί στά παιχνίδια τού πρωταθλήματος με στρωμένες ομάδες όπως ο Πανσερραϊκός, η Παναχαϊκή, η Κόρινθος, η Βέρροια, ο Πιερικός καί μερικές άλλες. Έτσι αύριο, αν ο Αθηναϊκός ταμπουρωθεί στην άμυνα καί περιοριστεί στην «κλωτσοσπατινάδα», τότε ο ΠΑΣ θα πρέπει να θρεί τον κατάλληλο τρόπο, γιά να δημιουργήσει ρήγματα καί να ανοίξει διαδρόμους, ώστε να πετύχει τον στόχο των δικτύων.

Ο ΒΟΥΚΕΛΑΤΟΣ

Το ευτύχημα γιά την τοπική ομάδα είναι ότι βελτιώθηκε η κατάσταση τού Μπάμπη Βουκελάτου καί θα μπορέσει αύριο να φορέσει τη φανέλλα με το νούμερο ένα. Ο άλλος συνάδελφός του Θόδωρος Γκόλλας, μετά τον νέο τραυματισμό, θα μείνει πάσαι γιά αρκετές ημέρες έξω από την αγωνιστική δράση.

Εντελώς καλά δεν είναι καί ο Βουκελάτος αλλά εν πάσει περιπτώσει είναι σε θέση να αγωνιστεί. Τό άσχημο είναι ότι η έλλειψη τρίτου τερματοφύλακα στόν ΠΑΣ καί η κατάσταση... εκτάκτου ανάγκης πού κηρύχτηκε στό κυανόλευκο στρατόπεδο με τον τραυματισμό των δύο γκολκήπερ, αποτελούν κοινό μυστικό γιά όλες τις ομάδες τής Β Εθνικής. Έτσι αυτός πού θα είναι τερματοφύλακας, σίγουρα θα αποτελεί τον μόνιμο στόχο των εσκεμμένων χτυπημάτων (κυρίως στα εκτός έδρας παιχνίδια) των αντιπάλων ποδοσφαιριστών. Στην Κόρινθο την περασμένη Κυριακή, από την μπορά ο Βουκελάτος είχε μπει στο στόχαστρο. Όπως είχε γίνει δυό Κυριακές πιό πρίν στην Καστοριά με τον Γκόλλα.

Τό θέμα τερματοφύλακα, πρέπει να το εξετάσει καλύτερα η διοίκηση με την τεχνική ηγεσία, γιατί αυτή την εποχή είναι υπαρκτό καί πολύ οξυμένο.

Στον αυριανό αγώνα ο ΠΑΣ θα ενισχυθεί καί με τον Ανδρέα Βοϊτζίδη, αφού έξέτισε την ποινή των δύο αγωνιστικών πού τού είχε επιβληθεί, λόγω συμπλήρωσης έξι κίτρινων καρτών.

Σημαντικές αλλαγές δεν αναμένονται στην ενδεκάδα τού ΠΑΣ. Μάλλον αύριο θα παραταχθεί με τούς έντεκα πού αντιμετώπισαν τον Παναθηναϊκό. Δηλαδή τερματοφύλακα τον Βουκελάτο, δεξιό αμυντικό τον Κώνστα, αριστερό τον Κοντοδήμα, στόπερ τον Ζώη ή Παπαγγέλη, στα χάφ τους Λάμπια, Λιάκο, Γιάτσο, Παπαϊωάννου καί στην επίθεση τους Κεραμιδά, Παπαντικολάου ή Βοϊτζίδη.

Στη διάθεση των αδελφών Λουκανίδη είναι ακόμα καί οι Πρίσκας, Γκόλιας, Σιχλιμοίρης, Ζαβογιάννης, Γερέκας, Κλείτας.

Η αποστολή θα αποσυρθεί σήμερα το δράδυ σε ξενοδοχείο.

ΒΑΓΓΕΛΗΣ ΓΥΦΤΟΠΟΥΛΟΣ

Η πίττα του ΑΓΣΙ

Την πίττα του θα κόψει ο ΑΓΣΙ καί κατά τη διάρκεια της εκδήλωσης αυτής, πού θα γίνει στις 6.2.89, ημέρα Δευτέρα καί ώρα 20.00 μ.μ. σε αίθουσα της Εταιρείας Ηπειρωτικών Μελετών (με είσοδο από την πλευρά του πάρκου -Αιθαρίτσια-) θα βραβευθούν αθλητικά Τμήματα καί αθλητές του Συλλόγου πού διακρίθηκαν την περασμένη χρονιά.

ΖΗΤΟΥΝ ΤΗΝ ΙΔΡΥΣΗ ΣΧΟΛΗΣ ΦΥΣΙΚΗΣ ΑΓΩΓΗΣ

Η γενική συνέλευση τού Ν.Ο.Ι. πού συνήλθε στα γραφεία τού την Τετάρτη 1/2/89 απέστειλε τηλεγράφημα πρός τη γραμματέα τού Συμβουλίου Ανωτάτης Παιδείας πού θα συνεδριάσει την προσεχή Δευτέρα 6/2/89 με το οποίο ζητάει να ιδρυθεί στην πόλη μας η Σχολή Φυσικής Αγωγής.

Το τηλεγράφημα αυτό κοινοποιήθηκε καί πρός όλους τούς βουλευτές τού Νομού με το οποίο παρακαλούνται να παρέμβουν στην Κυβέρνηση καί στό Συμβούλιο Ανωτάτης Παιδείας γιά την καινοποίηση τού δικαίου αυτού αιτήματος της πόλης μας.

Ευχαριστήριο

Ολους όσους μας συμπαραστάθηκαν με οποιοδήποτε τρόπο στο δάρεταο πένθος μας γιά το θανατο της πολυαγαπημένης μας μητέρας

Μαρίας Γ. Κοντογιώργου

Ευχαριστούμε θερμά
Τα τέκνα: Ιωάννης Σταυρούλα Καρία
Οι εγγονοι.

ΑΝΑΚΟΙΝΩΣΗ

Η Αγροτική Ζωής επιθυμεί να στελεχώσει το γραφείο της επί της οδού Ναπ. Ζέρβα 2. 3ος όροφος.

Ενδιαφέρεται να συνεργαστεί με νέους καί νέες, πάνω από 21 ετών, τουλάχιστον αποφοίτους Λυκείου με βασικές γνώσεις Αγγλικής γλώσσας.

Για πληροφορίες τηλεφωνείστε 10 - 12 καί 6 - 8 στον κ. Θέμο Αναστάσιο.

Τηλ. 21.476, 73.200. Αγροτική Ζωής

Η ανθρώπινη Δύναμη

Ηπειρωτικός Αγών
ΚΑΘΗΜΕΡΙΝΗ ΕΦΗΜΕΡΙΔΑ ΤΗΣ ΗΠΕΙΡΟΥ
ΙΔΙΟΚΤΗΣΙΑ—ΕΚΔΟΣΗ: Λουκία Ελευθ. Τζάλλα
ΚΛΗΡΟΝΟΜΟΙ: ΕΛΕΥ. ΤΖΑΛΛΑ
ΔΙΕΥΘΥΝΤΗΣ: Γεώργιος Κυρουσης
ΓΡΑΦΕΙΑ: Γιάννινα οδός Οπλ. Πουτέτση αριθ. 17α
ΤΗΛ.: 26.300 & 25.771
ΤΕΧΝΙΚΕΣ ΕΓΚΑΤΑΣΤΑΣΕΙΣ: Ελεούσα τηλ. 61.455, 61.584 & 61.629

–Να αρχίσουν οι διαδικασίες απομάκρυνσής της

ΑΓΑΝΑΚΤΗΣΗ!

–Δίκαιη η αγανάκτηση του Πανεπιστημίου

Η ΔΟΥΡΟΥΤΗ ΔΕΝ ΑΝΤΕΧΕΙ ΠΛΕΟΝ ΤΗ ΧΑΒΟΥΖΑ

Συνέχεια από τη σελ. 2

λής Θετικών Επιστημών με ψήφισμά της τονίζει:

«Η Γενική Συνέλευση της Σχολής Θετικών Επιστημών του Παν/μίου Ιωαννίνων, στη συνεδρίασή της με Αριθμ. 13α/3.2.89, συζήτησε το θέμα «προβλήματα που δημιουργούνται στη Σχολή και τη γειτνίαση της Πανεπιστημιούπολης με τη χαβούζα» και αποφάσισε τα παρακάτω:

Εκτιμάμε ως επικίνδυνη και απαράδεκτη την γειτνίαση της Πανεπιστημιουπολης (και ιδιαίτερα του χώρου της Σχολής μας) και του Πανεπιστημιακού Νοσοκομείου με τη χαβούζα και γι' αυτό:

«Ζητάμε να ληφθεί αμέσως απόφαση για την απομάκρυνση σε τακτό χρόνο της χαβούζας από τη σημερινή της θέση.

Βραχυπρόθεσμα μέτρα για την κάποιΑ ενδεχόμενη βελτίωση της σημερινής κατάστασης θα μπορούσαμε να τα συζητήσουμε μόνο αν αυτά ήταν ενταγμένα σε μιά διαδικασία απομάκρυνσης της χαβούζας.

Ζητάμε από τη Σύγκλητο του Πανεπιστημίου μας να κλιμακώσει περαιτέρω τις κινητοποιήσεις, στα πλαίσια της πρόσφατης απόφασής της, και δηλώνουμε ότι είμαστε διατεθειμένοι να προχωρήσουμε και ως σχολή ξεχωριστά αν χρειασθεί, σε πιό δυναμικές κινητοποιήσεις.

Θέτουμε τις επιστημονικές υπηρεσίες των μελών της Σχολής για τη μελέτη του νέου χώρου της χαβούζας.

Στις 9/2/89 που θα κλείσει το Πανεπιστήμιο θα γίνει ενημέρωση της κοινής γνώμης και των αρχών της πολιτείας και της πόλης σε συνεργασία με τις αρχές του Πανεπιστημίου μας με τη βοήθεια επιτροπής που θα ορισθεί από τον Κοσμήτορα της Σχολής»

Ο ΔΗΜΟΣ

Και ενώ το Πανεπιστήμιο ανησυχεί, ο Δήμος - άμεσα υπεύθυνος αφού εκεί ρίχνονται τα λύμματα της πόλης - ζητάει από την πολιτεία να βρει αυτή νέο χώρο διάθεσης σκουπιδιών και μάλιστα διερωτάται ...«ποιός σχεδιάζει και υλοποιεί την ανάπτυξη αυτού του τόπου;»... Εμείς είχαμε τη γνώμη ότι την ανάπτυξη αυτού του τόπου σ' ότι αφορά την ύδρευση, αποχέτευση, καθαριότητα κλπ. την σχεδιάζει και την υλοποιεί ο Δήμος. Πέσαμε όμως έξω...

Με αφορμή την απόφαση τής Συγκλήτου τού Πανεπιστημίου Ιωαννίνων για τη χαβούζα τής Δουρούτης, ο Δήμαρχος Φ. Φίλιος έκανε την εξής δήλωση:

«Κρίνουμε θετική από κάθε άποψη την απόφαση της Συγκλήτου τού Πανεπιστημίου γιά το πρόβλημα της χαβούζας. Θέλουμε να διαβεβαιώσουμε γιά μιά ακόμα φορά ότι ο Δήμος μας είναι αμετακίνητος στό ΚΑΘΟΛΙΚΟ ΑΙΤΗΜΑ γιά μεταφορά τής χαβούζας.

Διευκρινίζουμε ότι η λήψη άμεσων μέτρων και η εκτέλεση έργων στο χώρο της χαβούζας επεβλήθηκε από την ανάγκη νά αντιμετωπιστούν ΑΥΤΗ ΤΗ ΣΤΙΓΜΗ τα σοβαρά προβλήματα πού απειλούν και την υγεία ανθρώπων.

Συμφωνούμε λοιπόν απόλυτα με τη σύγκλητο τού Πανεπιστημίου στην άποψή της, ότι τα βραχυπρόθεσμα μέτρα, θα πρέπει να εντάσσονται στα πλαίσια της οριστικής απομάκρυνσης της χαβούζας.

Θα συζητήσουμε το θέμα αυτό καί στη λαϊκή αντιπροσωπευτική συνέλευση των φορέων της πόλης στίς 15 Φλεβάρη.

Ζητάμε από την πολιτεία να αρχίσουν αυτή τή στιγμή οι διαδικασίες γιά εξεύρεση νέου χώρου διάθεσης σκουπιδιών εκτός Λεκανοπεδίου Ιωαννίνων με δημιουργία ενδιάμεσου σταθμού μεταφόρτωσης. Θα ζητήσουμε καί την πολιτική δέσμευση των Κομμάτων γιά το πρόβλημα αυτό.

Γίνεται μιά προσπάθεια τελευταία να μετατεθούν οι ευθύνες γιά τη σημερινή κατάσταση στό Δήμο.

Είναι απαράδεχτος ο αποπροσσανατολισμός πού επιχειρείται. Ας απαντήσουν οι υπεύθυνοι κυβερνητικοί παράγοντες:

Ποιός σχεδιάζει καί υλοποιεί την ανάπτυξη αυτού τού τόπου;

Ας δημιουργήσουν τώρα τον θεσμό τής Τοπικής Αυτοδιοίκησης Β Βαθμού καί ας δώσουν πόρους καί αρμοδιότητες γιά να αντιμετωπίσουμε εμείς αυτά τα προβλήματα.

Μπροστά στην κατάσταση πού έχει διαμορφωθεί προτείνουμε τη δημιουργία Επιτροπής θεσμοθετημένης με συμμετοχή τού Δήμου, τής ΤΕΔΚ, τού Πανεπιστημίου καί τής Νομαρχίας, πού θα αναλάβει με την οικονομική στήριξη τής Πολιτείας μέσα σε τρείς μήνες να βρεί νέο χώρο με τη σύνταξη της απαραίτητης μελέτης».

ΚΑΜΜΙΑ ΑΛΛΑΓΗ ΣΤΙΣ ΓΕΝΙΚΕΣ ΕΞΕΤΑΣΕΙΣ ΦΕΤΟΣ

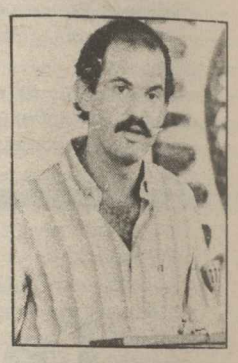

ΑΘΗΝΑΙ 3—Ο υπουργός Παιδείας κ. Γ. Παπανδρέου ανακοίνωσε σήμερα στούς δημοσιογράφους ότι φέτος δεν θα υπάρξει καμία αλλαγή στό ισχύον σύστημα γενικών εξετάσεων οι οποίες θα διεξαχθούν μετά τις κοινοβουλευτικές εκλογές τού Ιουνίου.

Παράλληλα ο κ. Παπανδρέου ανακοίνωσε την συγκρότηση της επιτροπής εμπειρογνωμόνων, οποία θα επεξεργαστεί ένα πάγιο σύστημα γενικών εισαγωγικών εξετάσεων. Η επιτροπή αυτή τελείται από προσωπικότητες του πανεπιστημιακού χώρου καί επιστήμονες πού έχουν ασχοληθεί το θέμα των γενικών εξετάσεων, έχουν επεξεργαστεί διάφορες προτάσεις καί προτείνουν λυσεις.

Η σύνθεση της επιτροπής είναι: Αλέξης Δημαράς καθηγητής Παν)μίου Θεσσαλονίκης, Δημήτρης Μαρωνίτης, καθηγητής Παν)μίου Θεσσαλονίκης, Κ. Μπαλάσκας σχολικός σύμβουλος, Κ. Σουμελής σύμβουλος στον ΟΟΣΑ, Παναγιώτης Τζωρτζόπουλος καθηγητής στην ΑΣΣΟΕ καί Κ. Τσουκαλάς καθηγητής της Νομικής σχολής τού Παν)μίου Αθηνών.

Η επιτροπή αυτή θα αναλάβει την συστηματική μελέτη καί διερεύνηση όλων των εναλλακτικών επιλογών γιά τον τρόπο εισαγωγής στην τριτοβάθμια εκπαίδευση, συνεκτιμώντας τις συνέπειες των τυχόν αλλαγών στην υπάρχουσα δομή της δευτεροβάθμιας εκπαίδευσης. Τα πορίσματα της επιτροπής θα τεθούν υπ' όψη ενός ευρύτερου σώματος, αποτελούμενου κυρίως από τούς εκπροσώπους των ΑΕΙ/ΤΕΙ καί των επιστημονικών καί εκπαιδευτικών (συνδικαλιστικών) οργανώσεων καθώς καί των πολιτικών κομμάτων.

ΕΚΚΕΝΩΝΟΥΝ ΤΩΡΑ 20 ΧΩΡΙΑ ΣΤΟ ΤΣΕΡΝΟΜΠΙΛ

ΜΟΣΧΑ 3—Η δημοκρατία της Λευκορωσίας απέκρυψε από τούς κατοίκους της γειτονικής Ουκρανίας τούς κινδύνους από τη διαρροή ραδιενέργειας μετά την καταστροφή των Τσερνομπίλ καί μόλις τώρα διέταξε την εκκένωση 20 μολυσμένων χωριών.

Σε χθεσινοθραδυνό ρεπορτάζ τής σοβιετικής τηλεόρασης, καταγγέλθηκε ότι οι κάτοικοι των χωριών αυτών, των οποίων δεν αποκαλύφθηκαν ούτε οι ονομασίες ούτε το μέγεθος, αφέθηκαν μόνοι να καλλιεργήσουν μολυσμένες εκτάσεις, χωρίς να έχουν ενημερωθεί γιά τούς τεράστιους κινδύνους.

Επιπλέον, τα μολυσμένα από καίσιο 137 προϊόντα τούς διοχετεύτηκαν στην αγορά χωρίς να συνοδεύονται από καμία προειδοποίηση.

«Η διαφάνεια τελικά νικά. Αυτός θα μπορούσε να είναι ο τίτλος τού ρεπορτάζ», είπε ο απεσταλμένος τής εκπομπής «ΒΡΕΜΥΑ» στην πρωτεύουσα της Λευκορωσίας, Μίνσκ, προσθέτοντας ότι οι κυβερνητικοί αξιωματούχοι κράτησαν μυστικούς τούς χάρτες πού έδειχναν τα επίπεδα ραδιενέργειας σ' ολόκληρη τη δημοκρατία.

«Η κυβέρνηση τής Λευκορωσίας προτίθεται τώρα να μετακινήσει τούς κατοίκους 20 χωριών σε καθαρές περιοχές. Πρέπει να γίνει πολλή δουλειά στον τομέα απολύμανσης της γής καί των κτιρίων».

7 ΠΟΛΕΙΣ ΑΠΕΙΛΟΥΝΤΑΙ ΑΠΟ ΤΟ ΝΕΦΟΣ ΣΤΗΝ ΙΤΑΛΙΑ

ΡΩΜΗ 3—Τό νέφος απειλεί εφτά πόλεις της Ιταλίας (Μιλανο, Μπέργαμο, Μπρέσια, Νεάπολη, Τορίνο, Γένοβα, Παλέρμο).

Η ατμοσφαιρική ρύπανση στίς πόλεις αυτές καί ιδιαίτερα στο Μιλάνο τις τελευταίες μέρες έχει υπερθεί τα επιτρεπτά όρια με επακόλουθο οι δημοτικές αρχές τού Μιλάνου να επιβάλουν δραστικά μέτρα γιά την αντιμετώπιση της κατάστασης.

Ήδη από την περασμένη Τρίτη στό Μιλάνο ισχύει δακτύλιος γιά τα αυτοκίνητα, αυστηρός ελεγχος στις κεντρικες θερμανσεις καθώς καί μείωση τού ωραρίου λειτουργίας τους.

Παράλληλα σε σύσκεψη των αρμοδίων υπουργών περιβάλλοντος κι αστικών κέντρων καί με την συμμετοχή των δημάρχων προτάθηκε γιά τις αφτά αυτές πόλεις η μετατροπή της αστικής συγκοινωνίας σε ηλεκτροκίνητη, η ενίσχυση τού «Μετρό», η απαλλαγή φορολογίας της αμόλυβδης βενζίνης καί η κατάργηση της πετρελαιοκίνησης στα δημόσια μέσα συγκοινωνίας.

Από 18 Φεβρουαρίου

ΝΕΟΣ ΚΤΙΡΙΟΔΟΜΙΚΟΣ ΚΑΝΟΝΙΣΜΟΣ

ΑΘΗΝΑΙ 3—Σημαντικές βελτιώσεις στη μορφή καί τις χρήσεις των κτιρίων πού θα ανεγερθούν στό μέλλον επέρχονται με τον νέο κτιριοδομικό κανονισμό πού τίθεται από 18 Φεβρουαρίου σε εφαρμογή με απόφαση τού αναπληρωτή υπουργού ΠΕΧΩΔΕ Μανώλη Παπαστεφανάκη.

Όπως δήλωσε σήμερα ο κ. Παπαστεφανάκης ο νέος κτιριοδομικός κανονισμός εκδίδεται σει τού άρθρου 26 τού Γ.Ο.Κ. περιλαμβάνει διατάξεις γιά την κατασκευή τού κτιρίου, τόσο ο σύνολλό του, όσο καί στά επιμέρους στοιχεία του ώστε να εξυπηρετεί τη χρήση γιά την οποία προορίζεται π.χ. το κτίριο να είναι οικονομικό γιά μία αποδεκτή διάρκεια ζωής καί να ικανοποιεί τις βασικές απαιτήσεις αντοχής, πυρασφάλειας, υγιεινής, ηχομόνωσης, θερμομόνωσης, εκοικονόμησης ενέργειας κλπ.

Οι καινοτομίες πού εισάγει ο νέος κανονισμός, δήλωσε ο κ. Παπαστεφανάκης, μπορούν να συνοψιστουν στις εξής.

—Ταξινόμηση των κτιρίων καί δομικών κατασκευών ανάλογα με τη χρήση τους καί τον αριθμό των ατόμων πού εξυπηρετούν προκειμένου να εφαρμόζεται σωστότερα ο κανονισμός.

—Αύξηση των απαιτήσεων γιά φυσικό φωτισμό καί αερισμό χώρων κύριας καί βοηθητικής χρήσης.

—Δυνατότητα καθορισμού ειδικών κανονισμών γιά την ασφάλεια καί αντοχή υψηλών κτιρίων, με ύψος μεγαλύτερο των 21 μέτρων καθώς καί η απαγόρευση επαφής των φερόντων στοιχείων δύο γειτονικών κτιρίων πού προσδιορίζεται από τον αντισεισμικό κανονισμό ή της αντισεισμικής τους μελέτη.

—Η βελτίωση των διατάξεων γιά ηχομόνωση καί ηχοπροστασία των κτιρίων σε σχέση με τούς εξωτερικούς καί μεταξύ εσωτερικών χώρων.

—Υποχρεωτική φύτευση των ακάλυπτων χώρων των οικοπέδων καί των πεζοδρομίων σε συγκεκριμένες προδιαγραφές καί προϋποθέσεις.

— Βελτίωση των προδιαγραφών με τις σύγχρονες απαιτήσεις της τεχνολογίας γιά την κατασκευή των εσωτερικών εγκαταστάσεων τού κτιρίου (ύδρευσης, αποχέτευσης, θέρμανσης, παροχής ρεύματος, αερίου, καυσίμου κλπ.) καί η θέσπιση γιά πρώτη φορά προδιαγραφών σε περίπτωση κατασκευής κεντρικού συστήματος κλιματισμού αερισμού των κτιρίων.

—Βελτίωση των προδιαγραφών γιά εγκατάσταση κεντρικής κεραίας τηλεόρασης στα κτίρια, οικισμούς ή τμήματα οικισμού, βασισμένη στις πρόσφατες τεχνολογικές εξελίξεις της τηλεόρασης (δορυφορική, καλωδιακή τηλεόραση) καί

—Υποχρεωτική κατασκευή γραμματοκιβωτίων σε κάθε κτίριο με συγκεκριμενες προδιαγραφές καθώς καί η υποχρεωτική κατασκευή σε κάθε νέο κτίριο χώρων γιά την προσωρινή αποθήκευση των απορριμμάτων.