ΗΠΕΙΡΩΤΙΚΟΣ ΑΓΩΝ

ΙΔΡΥΤΗΣ: Ευθύμιος Τζάλλας

ΔΙΕΥΘΥΝΤΗΣ: Ελευθέριος Τζάλλας (1960-1983)

ΚΑΘΗΜΕΡΙΝΗ ΕΦΗΜΕΡΙΔΑ ΤΗΣ ΗΠΕΙΡΟΥ

24 ΣΕΛΙΔΕΣ

ΠΕΜΠΤΗ 22 ΔΕΚΕΜΒΡΙΟΥ 1988

ΤΙΜΗ ΦΥΛΛΟΥ ΔΡΧ. 30

Ετος 62. ΑΡ. ΦΥΛΛΟΥ 17085

ΤΗΛ. 25.771, 26.380 61.455, 61.584

Οι προτάσεις του μέλους της Κ.Ε. Κ. Σιάκαρη

ΣΤΟ ΠΑ.ΣΟ.Κ. Η ΕΥΘΥΝΗ

«Στο εξάμηνο μέχρι τις εκλογές δεν αντιμετωπίζεται η κατάσταση ούτε με 60 ούτε με 80 υπουργούς ούτε με αλλαγές μελών στο Εκτελεστικό Γραφείο. Ούτε με πολιτική οικονομικών παροχών, ούτε με απλή αναλογική. Ισχυρίζομαι ότι το εκλογικό σύστημα δεν είναι στρατηγικό ζήτημα της πολιτικής αλλά της κοινωνίας.

Το ΠΑ.ΣΟ.Κ. θα κριθεί από τις εσωτερικές του διαδικασίες. Κι εδώ υπάρχουν πολλά που μπορούν και πρέπει να γίνουν». Αυτά περιγράφονται μεταξύ των παρατηρήσεων προτάσεων του μέλους της Κ.Ε. του ΠΑΣΟΚ κ. Κώστα Σιάκαρη σε παρέμβασή του στις πολιτικές εξελίξεις.

Το κείμενο - παρέμβαση του κ. Σιάκαρη που δημοσιεύεται σήμερα στον «Η.Α.» έχει ιδιαίτερη βαρύτητα αφού δίνεται στη δημοσιότητα λίγες μέρες πριν την κρίσιμη Σύνοδο της Κ.Ε. του ΠΑ.ΣΟ.Κ. που θα συνέλθει ως γνωστόν στις 27 - 28 Δεκεμβρίου.

Το κίνημα θα κριθεί απ' τις εσωτερικές του διαδικασίες

Ο κ. Σιάκαρης **«ισχυρίζεται σαφώς, από την αρχή, ότι η κύρια ευθύνη για το σκάνδαλο Κοσκωτά ανήκει στο ΠΑ.ΣΟ.Κ. Όχι μόνο και όχι κυρίως επειδή είναι κυβέρνηση. Αλλά γιατί ως σοσιαλιστικό κίνημα ώφειλε να πάρει θέση απέναντι στο φαινόμενο»**

Ας παρακολουθήσουμε όμως το κείμενο:

Η ΥΠΟΘΕΣΗ ΚΟΣΚΩΤΑ

Θάθελα να αρχίσω με ένα απλό ερώτημα: —Αν ο Κοσκωτάς χρησιμοποιούσε πραγματικά «έντιμα» χρήματα, δηλ. που αδιάφορο - πώς νόμιμα διαχειριζόταν, **με τον ίδιο τρόπο όπως μέχρι πρόσφατα,** αν δηλ. δεν ήταν παράνομος σύμφωνα με τους νομικούς κανόνες;

Η συγκεκριμένη, με άλλα λόγια, πρακτική ενός επιχειρηματία, ενός νέου **πολίτη Κέην,** και οι προεκτάσεις της, πόσο ποιοτικά διαφορετική θα ήταν απ' αυτή που ήδη γνωρίζουμε; Αν δεν απαντήσουμε σ' αυτό το ερώτημα, φοβούμαι ότι η υπόθεση «Κοσκωτά» δεν θα μας αφήσει παρά έρμαιους στον **Κοσκωτά Νο 2.** Ακόμη κι αν υπάρξει ΚΑΘΑΡΣΗ όπως όλοι σήμερα ζητούν.

Αν λοιπόν το **ζήτημα** που «προκάλεσε» η επιστολή Τεγόπουλου το περασμένο καλοκαίρι, αποδεικνυόταν ότι δεν ήταν **ζήτημα,** ο δικαιωμένος - ανενόχλητος **και** ΤΥΠΙΚΑ—ΝΟΜΙΚΑ Κοσκωτάς θα νομιμοποιούταν να συνεχίζει να αλωνίζει, πιθανόν και με τη σφραγίδα του θύματος στον ακήρυκτο πόλεμο μιάς μερίδας του Κεφαλαίου - συγκεκριμένα των εκδοτών Τύπου. Κάποιες μειοψηφίες, δυστυχώς, θα διαμαρτύρονταν για τις **μεθόδους** κυρίως και όχι για την ουσία του φαινομένου της συγκέντρωσης Κεφαλαίου - γιατί περί αυτού πρόκειται. Ας φανταστούμε τον Ντέταρι να εκτίθεται στη λαϊκή θέα με εισιτήριο, όπως ο Μαραντόνα στο «Σαν Πάολο» πριν λίγα χρόνια. Γιατί όχι; Καπιταλισμός **«pure et simple»** όπως θάλεγαν οι Γάλλοι.

Υπάρχει βέβαια μιά ένσταση στη βασιμότητα των υποθέσεων που κάνω. ΜΟΝΟ ΜΙΑ. Θα μπορούσε να ισχυριστεί κανείς ότι η **είσοδος** ή η χρήση **τέτοιου** Κεφαλαίου σήμερα στην Ελλάδα είναι ασύμφορη ως μη αποδοτική. Είναι όμως; Ή διαφορετικά: Μπορεί σήμερα στην Ελλάδα ο ανταγωνισμός να λειτουργήσει αντιμονοπωλιακά εν όψει μάλιστα και του 1992; Και αν ναι σε ποιούς τομείς;

Θα ισχυριστώ ότι τα πλαίσια μιας ενιαίας εσωτερικής αγοράς μάλλον λίγα περιθώρια υπάρχουν για μονοπωλιακές καταστάσεις.

Υπάρχουν όμως πολλά για ολιγοπωλιακές. Ας σκεφτούμε 3 - 4 συγκροτήματα στον χώρο των ηλεκτρονικών μέσων μαζικής επικοινωνίας.

Όλα τα μεγάλα κόμματα ή ομάδες στο Ευρωκοινοβούλιο θα έχουν τις προσβάσεις τους. Ο **Berlusconi** για παράδειγμα μπορεί να πατρονάρει τους σοσιαλιστές. Ας σκεφτούμε 10 - 15 ποδοσφαιρικές υπερομάδες: **FIAT, SIEMENS, PHILIPS** κλπ. Τι

Συνέχεια στη σελ. 24

Κατά 2 μήνες ουσιαστικά

Μειωμένα σκοπιά ΚΨΜ κι αγγαρεία

ΑΘΗΝΑΙ 21—Ο υπουργός Εθνικής Άμυνας κ. Ι. Χαραλαμπόπουλος ανακοίνωσε χθές το μεσημέρι, τη μείωση της θητείας, κατά δύο ουσιαστικά μήνες, για τούς οπλίτες των τριών κλάδων τών Ενόπλων Δυνάμεων και κατά τέσσερις μήνες για τούς έφεδρους αξιωματικούς.

Αναγγέλοντας τη μείωση τής θητείας, ο υπουργός Εθνικής Αμυνας κ. Ι. Χαραλαμπόπουλος, δήλωσε τα εξής:

«Όπως είχα ανακοινώσει στίς αρχές Σεπτέμβρη στη Θεσσαλονίκη, το θέμα της περαιτέρω μείωσης τής στρατιωτικής θητείας αποτελεί αντικείμενο μελέτης εδώ και ένα περίπου χρόνο. Η μελέτη αυτή έγινε γιά την εξαγωγή των σωστών συμπερασμάτων, αφού συνεκτιμηθούν όλα τα στοιχεία καί ερευνηθούν όλες οι πτυχές τού θέματος.

Γνωρίζω καί εκτιμώ τις ευαισθησίες τής νέας γενιάς απέναντι στο θέμα τής εθνικής άμυνας καί ασφάλειας.

Σήμερα βρίσκομαι στην ευχάριστη θέση μετά την ολοκλήρωση της μελέτης να ανακοινώσω τα μέτρα πού πήραμε γιά τη θητεία:

1 Μειώνεται κατά δύο ουσιαστικα μήνες η θητεία των στρατευσιμων οπλιτών πλήρους θητείας καί στούς τρείς κλάδους των Ενόπλων Δυνάμεων από τίς 10.1.1989.

2. Η υλοποίηση τής απόφασης αυτής συνιστάται στα εξής:

α) Περιορίζεται από 10.1.1989 η διαρκεια τής θητείας των στρατευσίμων οπλιτών πλήρους θητείας σε 20 μήνες στό στρατό, σε 22 μήνες στην Πολεμική Αεροπορία καί σε 24 μήνες στό Πολεμικό Ναυτικό.

β) Χορηγείται άδεια τριάντα ημερών σε όλους τούς στρατεύσιμους πλήρους θητείας η οποια θα λαμβάνεται υποχρεωτικά τον τελευταίο μήνα τής θητείας τους. Μετά τη λήξη αυτής τής άδειας, οι στρατεύσιμοι θα επιστρέφουν στίς μονάδες τους γιά την τακτοποίηση διαχειριστικών θεμάτων καί θα λαμβάνουν το απολυτήριό τους.

γ) Η άδεια αυτή χορηγείται επιπλέον των αδειών πού προβλέπονται στό άρθρο 13 τού νόμου 1763/88 περί «Στρατολογίας των Ελλήνων».

3. Η θητεία των εφέδρων αξιωματικών τού στρατού ξηράς μειώνεται από 28 στούς 24 μήνες, αρχής γενομένης από την 87 Β ΕΣΣΟ.

Πέντε χωριά παραμένουν αποκλεισμένα

Σε ύφεση χθες η κακοκαιρία

Βροχή εναντίον χιονιού

«Πέταξε» η Ο.Α.

Ύφεση παρουσίασαν από χθες οι χιονοπτώσεις στον Νομό και μόνον στα ορεινά έπεσε λίγο χιόνι.

Στα πεδινά έβρεχε με αποτέλεσμα να λυώσει το μεγαλύτερο μέρος των πάγων που είχαν δημιουργηθεί κυρίως πάνω στους δρόμους, εμποδίζοντας την ομαλή κυκλοφορία των αυτοκινήτων.

Στο μεταξυ παραμένουν αποκλεισμένα από τα χιόνια πέντε χωριά.

Πρόκειται για την Δροσοπηγή, Καστανιά, Πουρνιά Κόνιτσας, Ανήλιο και Μηλιά Μετσόβου. Το χωριό Μηλιά συγκοινωνεί με τα Γρεβενά.

Η κυκλοφορία των οχημάτων στους εθνικούς δρόμους γίνεται κανονικά, εκτός από τις περιοχές της Κατάρας (από Βοτονόσι και πάνω) και Βίγλας - Κόνιτσας που χρειάζονται αλυσσίδες λόγω παγετού.

Σύμφωνα με στοιχεία της Αστυνομίας χωρίς τηλεφωνική επικοινωνία είναι τα χωριά Ελληνικό, Μονολίθι, Πλατανούσα και Φούρκα.

Οι συγκοινωνίες σ' όλο το υπόλοιπο εθνικό και επαρχιακό δίκτυο της Ηπείρου γίνονται κανονικά, εκτός από τις ορεινές περιοχές, που τα αυτοκίνητα απαραίτητα θα πρέπει να είναι εφοδιασμένα με αλυσσίδες. Για τον αποχιονισμό των χωριών εργάζονται 15 μηχανήματα.

ΤΑ ΔΡΟΜΟΛΟΓΙΑ

Κανονκά εκτελέστηκε η χθεσινή πτήση της «Ο.Α.» προς Αθήνα και αντίστροφα. Από το υπεραστικό ΚΤΕΛ ελάχιστα δρομολόγια προς τα χωριά δεν έγιναν.

ΤΑ ΚΑΥΣΙΜΑ

Στο μεταξύ συνεχίστηκαν και χθες οι διαμαρτυρίες συμπολιτών για την μεγάλη ποσότητα παραφίνης που έχουν τα πετρέλαια. Από τις αρμόδιες υπηρεσίες της Νομαρχίας δεν δόθηκε καμμιά απάντηση για το όλο θέμα.

ΤΑ ΣΧΟΛΕΙΑ

Κανονικά θα λειτουργήσουν από σήμερα τα σχολεία στον Νομό.

Οι μαθητές θα πρέπει να είναι στα μαθήματά τους στις 8.30 ενώ το βράδυ θα τελειώνουν τα μαθήματα κανονικά σύμφωνα με το ωράριό τους.

ΟΙ ΚΤΗΝΟΤΡΟΦΟΙ

Κανονικά γίνεται και ο εφοδιασμός των κτηνοτρόφων, πτηνοτρόφων κλπ. με ζωοτροφές.

Στο μεταξύ, επειδή υπάρχει το ενδεχόμενο να επαναληφθούν οι χιονοπτώσεις οι κτηνοτρόφοι εφοδιάζονται με ποσότητες ζωοτροφών, ώστε να μην αιφνιδιαστούν από νέους αποκλεισμούς.

Παράπονα για τα πετρέλαια

Καμπάνης «σημαίνων» σελ. 24

Χριστουγεννιάτικο τραπέζι της αντιπολίτευσης σελ. 3

Τσιμπίδα σελ. 4

Πλήρωσε από τη τσέπη του σελ. 23

Οι επισκέψεις του Νομάρχη σε Ιδρύματα

Το πρόγραμμα επισκέψεων τού κ. Νομάρχη στα Ιδρύματα Κοιν. Πρόνοιας με την ευκαιρία των εορτών τών Χριστουγέννων καί τού Νέου Έτους:

22—12—88 Δ Κρατικός Παιδικός Σταθμός ώρα 5 μ.μ. Α Κρατικός Παιδικός Σταθμός ώρα 6 μ.μ.

23—12—88 Ε Κρατικός Παιδικός Σταθμός ώρα 10 π.μ. Β Κρατικός Παιδικός Σταθμός ώρα 10,30 π.μ. Κρατικός Παιδικός Σταθμός Ελεούσας ώρα 11 π.μ.

24—12—88 Άσυλο Ανιάτων ώρα 10.00 π.μ., Γηροκομείο ώρα 11 π.μ., Νοσοκομείο ώρα 12.00 π.μ.

ΜΗΝΥΜΑ

ΜΗΝΥΜΑ ΤΟΥ ΝΟΜΑΡΧΗ ΙΩΑΝΝΙΝΩΝ κ. ΔΗΜΗΤΡΙΟΥ ΟΙΚΟΝΟΜΟΥ

Γιά τις Άγιες Ημέρες τών Χριστουγέννων καί τού Νέου Έτους 1989

Στην πορεία προόδου ο άνθρωπος θλέπει ν' ανοίγουν «τα σύνορα» των Λαών καί συνειδητοποιεί πλέον το δικό του ρόλο. Γρηγορεί καί γίνεται συγχρόνως δέκτης τού ΜΗΝΥΜΑΤΟΣ πού στέλνει το λαμπρό αστέρι της Βηθλεέμ. Αυτό τ' αστέρι ΑΝΑΤΕΛΕΙ γιά στέριωμα στίς καρδιές όλων των ανθρώπων της ελπίδας γιά το αύριο, της Αγάπης γιά τον συνάνθρωπο, της Γαλήνης καί τής Δύναμης γιά μπροστά στην πορεία προόδου.

Αυτή η πρόοδος είναι εφικτή μόνο, όταν ως βάση της έχει την αρετή ενότητας καί το αίσθημα ευθύνης γιά την ανθρώπινη συνεννόηση καί κατανόηση γόνιμης συνεργασίας καί δημιουργίας.

Η αισιοδοξία μας αυτή καί η πίστη μας στό ελπιδοφόρο μέλλον, μπροστά καί στην πρόκληση τού 1992, μας καλεί όλους να αξιοποιήσουμε τις δυνάμεις μας ως Ελληνικός Λαός καί περισσότερο τα Ελληνικά νιάτα, γιά νάναι σίγουρα το μέλλον δικό μας.

Με τις σκέψεις αυτές απευθύνω πρός το Λαό τού Νομού τις εγκάρδιες ευχές μου γιά ατομική—οικογενειακή ευτυχία καί γιά μιά χρονιά Ειρηνική καί Δημιουργική.

ΚΑΛΑ ΧΡΙΣΤΟΥΓΕΝΝΑ
ΕΥΤΥΧΙΣΜΕΝΗ Η ΚΑΙΝΟΥΡΓΙΑ ΧΡΟΝΙΑ

...κι αυτά

ΑΥΞΗΜΕΝΕΣ ΟΙ ΣΥΝΤΑΞΕΙΣ ΤΟΥ ΟΓΑ

ΑΘΗΝΑΙ 21—Από τις 2—10 Ιανουαρίου 1989 θα καταθληθούν στούς δικαιούχους, οι αυξημένες κατά 1.500 δραχ. συντάξεις τού ΟΓΑ.

Όπως ανακοίνωσε ο Οργανισμός, η αύξηση θα χορηγηθεί σε όλες τίς κατηγορίες των ασφαλισμένων του.

Μετά την αύξηση αυτή η κατώτερη σύνταξη πού χορηγεί ο ΟΓΑ ανέρχεται σε 10.000 δραχ. κατ' άτομο. Έτσι, κάθε ζευγάρι συνταξιούχων τού ΟΓΑ θα λαμθάνει από το νέο χρόνο 20.000 δραχ το μήνα.

Τό συνολικό ποσό πού θα καταθληθεί κατά το μήνα αυτό ανέρχεται σε 9,253 εκατ. δραχ. περίπου.

ΣΥΝΕΧΙΖΟΥΝ ΟΙ ΓΕΩΤΕΧΝΙΚΟΙ

ΑΘΗΝΑΙ 21—Από την Κεντρική Συντονιστική Επιτροπή Γεωτεχνικών ανακοινώθηκε ότι τα Δ.Σ. των Γεωτεχνικών τού υπουργείου Γεωργίας σε κοινή τους συνεδρίαση αποφάσισαν να συνεχίσουν την απεργία τους.

Στην ανακοίνωση της Συντονιστικής προτίθεται ότι θα επιδιώξουν να συναντηθούν με τούς υπουργούς, Εθνικής Οικονομίας, Οικονομικών καί Γεωργίας όπως καί με εκπροσώπους των πολιτικών προκειμένου να τούς εκθέσουν τα προθλήματά τους.

ΤΡΑΥΜΑΤΙΣΤΗΚΑΝ ΔΥΟ ΝΕΑΡΟΙ ΣΕ ΤΡΟΧΑΙΟ

Προχθές το θραδυ στόν συνοικισμό Μαργαρώνα τής Πρέθεζας Ι.Χ. Φορτηγό, πού οδηγούσε χωρίς δίπλωμα ο 16χρονος Θερίκιος Κων/νος τού Γεωργίου, κάτοικος Πρέθεζας, έπεσε πάνω σε σταθμευμένο θυτιοφόρο, με αποτέλεσμα να τραυματιστούν ελαφρά ο ίδιος καί ο συνεπιθάτης του Καραπιπέρης Ευτύχιος τού Φίλιππα, 17 χρονών, επίσης από την Πρέθεζα.

Την προανάκριση γιά το ατύχημα κάνει το Τμήμα Τροχαίας τής Πρέθεζας.

ΗΓΙΟΡΤΗ ΣΤΗ ΜΕΛΙΣΣΟΠΕΤΡΑ

Με πολύ κατάνυξη πραγματοποιήθηκε η Χριστουγεννιάτικη γιορτή στό Κοινωνικό Κέντρο τού Ε.Ο.Π. στή Μελισσόπετρα Κονίτσης την Τρίτη 20—12—1988 στίς 6 το απόγευμα.

Η εκδήλωση θασίστηκε στή μεστή σε περιεχόμενο ομιλία τής υπεύθυνης τού Κοινωνικού Κέντρου πρός τούς συμμετασχόντας, στίς απαγγελίες ποιημάτων από τα παιδιά—μέλη, στη διανομή συμθολικών δώρων καί στην δεξίωση.

Ζεστό περιθάλλον καί πολύ αίσθηση προκάλεσε η κατάλληλη διακόσμηση τού χώρου πού προσέδιδε ιδιαίτερα θρησκευτικό τόνο στην εκδήλωση.

ΧΩΡΙΣ ΤΗΛΕΟΡΑΣΗ ΛΟΓΩ Ο.Τ.Ε.

Σε θλάθη του δικτύου τού ΟΤΕ οφείλεται η διήμερη «αργία» τού πρώτου καναλιού τής ΕΤ (χθές καί προχθές).

Η θλάθη που παρουσιάστηκε δεν επιδιορθώθηκε λόγω της 48ωρης απεργίας τού προσωπικού τού ΟΤΕ.

ΣΟΒΑΡΟΣ ΤΡΑΥΜΑΤΙΣΜΟΣ 24ΧΡΟΝΟΥ

Σοβαρά τραυματίστηκε ο 24χρονος Γιαννακούλας Κων/νος τού Βασιλείου, από την Άρτα, όταν η μοτοσυκλέττα πού οδηγούσε, ξέφυγε από την πορεία της καί χτύπησε πάνω σε σταματημένο αυτοκίνητο.

Το ατύχημα έγινε προχθές τα μεσανύχτα στην οδό Β. Πύρρου τής Άρτας καί ο 24χρονος πού δεν φορούσε προστατευτικό κράνος, μεταφέρθηκε από νοσοκομείο τής Άρτας, όπου νοσηλεύεται.

Ο χορός του Α.Ο. Αράχθου

Ο Α.Ο. Αράχθος Κατσαναχωρίων καλεί όλα τα μέλη καί τους φίλους στον ετήσιο χριστουγεννιάτικο χορό που θα γίνει στο Πολιτιστικό Κέντρο Πλαίσιας στις 25 Δεκεμβρίου ημέρα Κυριακή καί ώρα 8η μ.μ. Θα σας διασκεδάσει Δημοτική Ορχήστρα. Επίσης θα γίνει Λαχειοφόρος αγορά με πολλά πλούσια δώρα για την οικονομική ενίσχυση της ομάδος.

Το RESTAURANT «ΛΕ ΓΚΡΙΓΙΟΝ»
Σας εύχεται
ΚΑΛΑ ΧΡΙΣΤΟΥΓΕΝΝΑ
Και σας περιμένει γιά το
ΧΡΙΣΤΟΥΓΕΝΝΙΑΤΙΚΟ ΡΕΒΕΓΙΟΝ
Γιά τό ΡΕΖΕΡΒΕ ΣΑΣ ΤΗΛ.: 61465 33351

ΓΙΑ ΤΟ ΧΡΙΣΤΟΥΓΕΝΝΙΑΤΙΚΟ ΡΕΒΕΓΙΟΝ ΣΑΣ
ΚΟΣΜΙΚΗ ΤΑΒΕΡΝΑ
ΕΚΑΤΗ
ΧΡΟΝΙΑ ΠΟΛΛΑ ΚΑΙ ΧΑΡΟΥΜΕΝΕΣ ΓΙΟΡΤΕΣ
ΜΕ ΠΛΟΥΣΙΕΣ ΝΟΣΤΙΜΙΕΣ ΠΟΙΚΙΛΗ ΜΟΥΣΙΚΗ από 10μελή ΟΡΧΗΣΤΡΑ ΚΑΙ ΣΕ ΠΡΟΣΙΤΕΣ ΤΙΜΕΣ ΚΛΙΜΑΤΙΖΟΜΕΝΗ ΑΙΘΟΥΣΑ ΚΑΤΑΛΛΗΛΗ για ΡΕΒΕΓΙΟΝ—ΧΟΡΟΥΣ—ΣΥΝΕΣΤΙΑΣΕΙΣ
Στο 4ο χλμ. Εθνικής οδού Ιωαννίνων - Αθηνών
ΡΕΖΕΡΒΕ: Τηλ. 38.361

Ενωμένη η αντιπολίτευση ζητά:

Εκλογές με απλή αναλογική

Να δουν τον Πρωθυπουργό

ΑΘΗΝΑΙ 21—Από κοινού συνάντηση με τον πρωθυπουργό Α. Παπανδρέου συμφώνησαν να ζητήσουν οι τέσσερις ηγέτες των κομμάτων τής αντιπολίτευσης. Ο πρόεδρος τής Ν.Δ. κ. Μητσοτάκης, ο Γ. Γ. τού ΚΚΕ Χ. Φλωράκης, ο πρόεδρος τής ΔΗΑΝΑ κ. Στεφανόπουλος καί ο Γραμματέας τής ΕΑΡ Λ. Κύρκος συναντήθηκαν χθές τίς 11.00 το πρωί καί σε κοινή συνέντευξη Τύπου ανακοίνωσαν την πρότασή τους.

Μετά την συνάντηση πού έγινε στα γραφεία τής Ν.Δ. στή Βουλή καί κράτησε πάνω από μία ώρα καί οι τέσσερις επανέλαθαν την κοινή θέση τών κομμάτων τους ότι η μοναδική λύση στό αδιέξοδο είναι η απλή αναλογική καί οι άμεσες εκλογές με δημοκρατικούς όρους καί ανοιχτά μέσα μαζικής ενημέρωσης.

Με ιδιαίτερη έμφαση οι κ.κ. Κων. Μητσοτάκης, Χ. Φλωράκης, καί Λ. Κύρκος τόνισαν ότι παρά τις αγεφύρωτες διαφορές μεταξύ της αριστεράς καί της Ν.Δ. τους ενώνει η κρίση πού είναι εθνικής σημασίας καθώς επίσης το ότι η συνάντηση αυτή αναμφισθήτητα υπηρετεί τη δημοκρατική λειτουργία των θεσμών.

Σε κοινή συνέντευξη Τύπου μετά την συνάντηση πού είχαν χθές το πρωί οι ηγέτες των τεσσάρων κομμάτων τις αντιπολίτευσης έκαναν τις ακόλουθες δηλώσεις.

Κ. Μητσοτάκης.

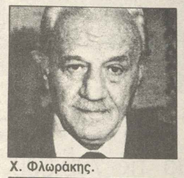

Χ. Φλωράκης.

Κ. Στεφανόπουλος.

Λ. Κύρκος.

Ο κ. ΜΗΤΣΟΤΑΚΗΣ

Ο αρχηγός τής Ν.Δ. κ. Κων. Μητσοτάκης πού μίλησε πρώτος στην συνέντευξη Τύπου δήλωσε:

«Συναντηθήκαμε οι τέσσερις αρχηγοί των σημαντικότερων κομμάτων τής αντιπολιτεύσεως, στη συνέχεια όλων των μεταξύ μας επαφών καί ενεργειών, διότι όπως γνωρίζεται τα κόμματα τής αντιπολιτεύσεως ενωμένα με συμμετοχή καί των μικροτέρων κομμάτων, πού δεν θρίσκονται σήμερα ανάμεσά μας, έχουν συμφωνήσει σε ορισμένες προτάσεις, πού έχουν κάνει στην κυθέρνηση καί συμφωνήσαμε σε ορισμένες θασικές διαπιστώσεις καί θέσεις.

Η πρώτη μας διαπίστωση είναι ότι ο τόπος μας αντιμετωπίζει μία θαθειά καί επικίνδυνη κρίση καί ότι πρέπει να αναζητηθεί ομαλή διέξοδος. Είναι ανάγκη να λειτουργήσουν δημοκρατικά οι θεσμοί, να γίνει σεθαστή καί η ουσία της δημοκρατίας από της πλευράς αυτής καί όλοι μας συμπίπτουμε στην άποψη ότι η μόνη διέξοδος αυτή την ώρα είναι άμεσες εκλογές με απλή αναλογική.

Ταυτόχρονα επαναλάθαμε αυτό πού επανειλημμένα έχουμε διαπιστώσει: Ότι είναι απαράδεκτο το καθεστώς πού υπάρχει σήμερα στα κρατικά μέσα κρατικής πληροφόρησης ότι είναι τελείως αντιδημοκρατική η κρατική τηλεόραση καί ραδιοφωνία καί ότι είναι ανάγκη το καθεστώς αυτό να καταθληθεί άμεσως (δεν το ανεχόμαστε) γιά να λειτουργήσουν κατά τρόπο δημοκρατικό.

Τα κόμματα έχουν κάνει συγκεκριμένες προτ ις σε ότι αφορά αυτό το θέμα καί η Ν.Δ.—θα μού επιτρέψετε να μιλήσω σαν αρχηγός τής Ν.Δ.—έχει καί ρητά δεσμευτεί εφόσον κερδίσει τις εκλογές να εφαρμόσει ως κυθέρνηση αυτή πού σήμερα τα κόμματα τής αντιπολίτευσης ενωμένα ζητούν.

Επίσης μέσα στα πλαίσια αυτής τής προσπάθειας που αναλαμθάνουμε να προστατεύσουμε την ομαλή πορεία τής πολιτικής μας ζωής καί την δημοκρατική δημιουργία των θεσμών αποφασίσαμε να ζητήσουμε συνάντηση με τον πρωθυπουργό, οι τέσσερις μαζί. Αυτό πού λέω αυτή την ώρα αποτελεί το αίτημα πρός τον πρωθυπουργό πού απευθύνεται δημόσια. Δέν πρόκειται να απευθύνουμε άλλη ιδιαίτερη πρόσκληση.

Ζητούμε από τον πρωθυπουργό να συναντηθεί μαζί μας γιά να μπορέσουμε να συζητήσουμε αυτά τα θέματα πού απασχολούν καί μας καί ολόκληρο τον ελληνικό λαό καί να τού διατυπώσουμε τις απόψεις τίς οποίες σε πολύ γενικό περίγραμμα είχα την ευκαιρία να σάς πω αυτή την ώρα.

ΦΛΩΡΑΚΗΣ

Δεύτερος μίλησε στην συνέντευξη ο Γ. Γραμματέας τού ΚΚΕ κ. Φλωράκης πού είπε:

Εγώ θάθελα να υπογραμμίσω μία άλλη πλευρά αυτής τής συνάντησης, συνάντηση κομμάτων με εντελώς διαφορετικό πολιτικό πρόγραμμα, αν θέλετε καί θεωρητικές αντιλήψεις καί πολιτικές. Τί υποδηλοί αυτό; Ή αν θέλετε τι υπογραμμίζει; Όχι πρόκειται γιά κατάσταση, γιά κρίση εθνικής σημασίας καί ακριθώς αυτό το γεγονός είναι το οποίο μάς συνδέει αυτή τη στιγμή. Καί νομίζουμε ότι είναι καίριο το ότι συμφωνήσαμε όχι απλώς στην υπεράσπιση αλλά να υπερασπίσουμε την δημοκρατική λειτουργία των θεσμών.

Δεύτερο δίνουμε απάντηση στό θέμα τής διεξόδου από αυτή την κρίση απάντηση εθνικής σημασίας, καί στην συγκεκριμένη περίπτωση στην καθιέρωση τής απλής αναλογικής είναι όπως είπε ο κ. Μητσοτάκης εθνικής σκοπιμότητας σήμερα καί δεν υπηρετεί κομματικές επιδιώξεις. Καί φυσικά τα μέσα μαζικής ενημέρωσης καί οι όροι διεξαγωγής των εκλογών είναι επίσης ένα καίριο ζήτημα καί έχει άμεση σχέση με την δημοκρατική λειτουργία των θεσμών.

ΣΤΕΦΑΝΟΠΟΥΛΟΣ

Άμεσως μετά ο πρόεδρος τής ΔΗΑΝΑ ο κ. Στεφανόπουλος είπε:

Δεν θρήκαμε καμμιά δυσκολία στό να συνεννοηθούμε μεταξύ μας διότι αυτά για τα οποία μείναμε σύμφωνοι είναι πλέον κοινός στόχος, γιά όλους καί πιστεύω ακόμη καί γιά τούς οπαδούς τού κυθερνώντος κόμματος. Ότι υπάρχει κρίση είναι πέραν ή θέθαιο καί δεν χρειάζεται να το αναλύσω.

Αυτή η κρίση προσδιορίζεται ως κρίση πού άρχισε να προέρχεται καί ξεκίνησε από τα σκάνδαλα κρίση η οποία δημιούργησε εσωκυθερνητικές δυσχέρειες. κρίση η οποία δεν επιτρέπει την ενασχόληση τής κυθέρνησεως με κανένα σοθαρό θέμα καί κρίση η οποία οδηγεί την κυθέρνηση στην αναζήτηση ενός εκλογικού συστήματος το οποίο δεν θα θελήσει το γενικό συμφέρον αλλά το δικό τους κομματικό συμφέρον».

Αυτή η κρίση πρέπει να ξεπεραστεί με δημοκρατικές μεθόδους με τη λειτουργία των δημοκρατικών θεσμών. Συνεπώς δεν μπορεί να μείνει εμείς έτσι επιστεύσαμε αμέτοχοι αυτής τής προσπάθειας οι κυθερνητικοί παράγοντες καί γι' αυτό απευθυνόμεθα εις τον κ. Παπανδρέου, δεν τον παρακαλούμε για τίποτα, τού ζητούμε να συνειδητοποιήσει τις ευθύνες τις οποίες έχει καί εκείνος καί να συζητήσει μαζί μας γιά τον τρόπο πού μπορούμε να θγούμε από την κρίση.

Εμείς μείναμε σύμφωνοι καί γιά τον τρόπο πού μπορούμε να θγούμε από την κρίση τον οποίο δεν θέλουμε να τον επιθάλλουμε σε κανένα αλλά θέλουμε να συζητήσουμε με τον κ. πρωθυπουργό καί ο τρόπος είναι η ψήφιση τής απλής αναλογικής σάν συστήματος εκείνου πού δεν υπηρετεί το κομματικό συμφέρον κανενός αλλά υπηρετεί το εθνικό συμφέρον για πολλούς καί διαφόρους λόγους τούς οποίους ήδη κεί ο κ. Μητσοτάκης καί ο κ. Φλωράκης ανέπτυξαν καί γιά έναν ακόμη πρόσθετο λόγο ότι γίνεται δεκτό από την παμψηφία σχεδόν τού ελληνικού λαού.

Δεν θέλω να πω γιά τις προεκτάσεις τής αποδοχής τής απλής αναλογικής μέσα στούς κόλπους του κυθερνώντος κόμματος γιατί δεν είναι αυτό το θέμα μας συνεπώς αυτή είναι η δική μας άποψη καί η δική μου συνείπεσε με την άποψη των κυρίων καί αυτή είναι η αποφασισμένη η οποία ελήφθει.

ΚΥΡΚΟΣ

Τέλος, ο Γραμματέας τής Ε.ΑΡ κ. Κύρκος είπε:

Πολλοί αναρωτήθηκαν τι νόημα είχε η σημερινή συνάντηση. Το μόνο νόημα πού έχει η συνάντηση δυνάμεων πού τόσο διαμετρικά διαφορετικές σε ότι αφορά τα πολιτικά του προγράμματα καί τις ιδεολογικές αφετηρίες είναι η ανησυχία μπροστά στην παράταση μιάς κατάστασης πού οδηγεί σε περαιτέρω αποσύνθεση τής δημόσιας ζωής καί η αναζήτηση μιάς δημοκρατικής διεξόδου μέσα από την ομαλή δημοκρατική διαδικασία.

Η κυθέρνηση ώφειλε να αντιπροσωπευθεί στην πρόσκληση πού τής έγινε να έχει εκείνη την πρωτοθουλία λυπούμαστε αν εκείνη αρνήθηκε, τώρα γίνεται δημόσια πρόσκληση γιά την οποία σάς μίλησε ο πρόεδρος τής Ν.Δ. ελπίζουμε ότι έστω καί την τελευταία στιγμή θα ανταποκριθεί.

Περί τού γεγονότος ότι υπάρχει κρίση δεν υπάρχει καμία αμφιθολία αυτό το συμμερίζεται καί ο ίδιος ο πρωθυπουργός. Το ζητούμενο είναι η εξόδος καί εκείνο πού πρέπει να αποφευχθεί είναι η παράταση αυτής τής κρίσης κανένας δεν θγαίνει ωφελημένος. Κατά συνέπεια η συνάντησή μας έχει αυτό το νόημα. Περιμένουμε την κυθέρνηση να ανταποκριθεί. Εάν δεν ανταποκριθεί θα έχει εκείνη αναλάθει μία περαιτέρω ευθύνη καί θα είναι λυπηρό καί σε αυτή την προσπάθεια πρέπει όλες οι δυνάμεις τού δημοκρατικού πλαισίου να εργαστούν για να υπαρξει η διέξοδος.

Ο κ. ΚΩΣΤΟΠΟΥΛΟΣ

Ο κυθερνητικός εκπρόσωπος σχολιάζοντας τή θέση καί τις δηλώσεις των αρχηγών των τεσσάρων κομμάτων της αντιπολίτευσης δήλωσε:

«Η κυθέρνηση έχει δρομολογήσει όλες τις προθλεπόμενες συνταγματικές διαδικασίες γιά την επίλυση των προθλημάτων πού έχουν αναφύει».

«Ο πρωθυπουργός συνέχισε—έχει εξαγγείλει τις σχετικές πρωτοθουλίες ανάμεσα στις οποίες είναι καί πρόθεσή του να συναντηθεί κατ' ιδίαν με ορισμένους αρχηγούς κομμάτων στις αρχές τού νέου χρόνου». Καί πρόσθεσε:

«Αν παρά ταύτα η θέληση κομμάτων της αντιπολίτευσης να εναρμονίζουν καί να συντονίζουν τις θέσεις τους, είναι θεμιτή καί χρήσιμη θα το κρίνουν οι οπαδοί τους καί θεθαίως ο ελληνικός λαός».

Τα ΜΑΡΚΕΤ—ΚΡΕΑΤΩΝ Γιαννόπουλοι—Στεφανίδης
Εύχονται στο καταναλωτικό κοινό χαρούμενο Χριστουγεννιάτικο τραπέζι με τα φτηνά και εκλεκτά κρέατά μας.
Υποσχόμαστε για μια ακόμη φορά στους καταναλωτές τις πάντα χαμηλές τιμές

Μοσχάρι χωρίς κόκκαλο φέτα	817
Χοιρινές μπριζόλες	499
Χοιρινό για τηγάνι	450
Κιμάς μόσχου φρέσκος	549
Φασιανοί ελληνικοί	1590 έκαστος
Γαλοπούλες	486 το κιλό

Σας περιμένουμε στα καταστήματά μας
Δωδώνης 66
Αγ. Μαρίνης 25
Ανεξαρτησίας 151 (Γυαλί καφενέ)
Δωδώνης 25 (εντός super market Atlantic)

ΤΣΙΜΠΙΔΑ

Επιπτώσεις

Η υπερψήφιση του προϋπολογισμού για το 1989 (και παράλληλα η κατά δήλωση του Πρωθυπουργού ψήφος εμπιστοσύνης που έδωσε η Βουλή στην Κυβέρνηση) δεν ήταν μονοσήμαντο γεγονός.

Δεν απέτρεψε δηλ. μόνο την πτώση της κυβέρνησης και την άμεση προσφυγή στις κάλπες.

Εμείς θα σημειώσουμε ακόμη δύο σημαντικές επιπτώσεις (και ίσως και σ' αυτές να στόχευε ο Πρωθυπουργός)

1ον. Διαμόρφωσε - καθεστώτας συνυπεύθυνους τους πάντες - ένα διαφορετικό πλαίσιο μέσα στο οποίο είναι υποχρεωμένα να λειτουργούν τα κομματικά και κυβερνητικά στελέχη και ν' ασκούν κριτική.

Επομένως οι αυτονομήσεις και οι προσωπικές πολιτικές λογικά πρέπει να περιορισθούν και

2ον. Υπεφαλάγγησε πρωτοβουλίες που ενδεχομένως θ' ανελάμβανε η αντιπολίτευση με το νέο έτος.

Δεν θα είναι αποτελεσματικό φερ' ειπείν για τον κ. Μητσοτάκη να κάνει κεντρική πολιτική πρωτοβουλία με κατάθεση πρότασης μομφής κατά της κυβέρνησης.

Εκτός αν...

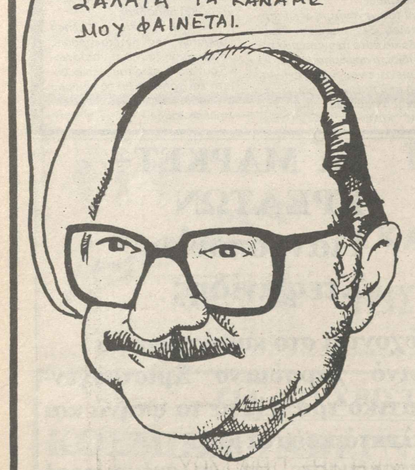

Από τις 792.000 δρχ. τον μήνα δεν μένει ...τίποτε στον κ. Καλογιάννη

ΣΕ σχόλιό σας και στη στήλη «ΤΣΙΜΠΙΔΑ» που απευθύνεται στον κ. Νομάρχη για τη δυσλειτουργία των Δημοσίων Ταμείων και Εφοριών, ερχόμεθα συνεπικουροι των όσων παρατηρείτε:

Γιατί πράγματι διαπιστώνεται μεγάλη δυσχέρεια στην εξυπηρέτηση των συναλλασσομένων και πολλές διαμαρτυρίες υπό των πολιτών καθημερινά διατυπώνονται.

Εμείς εν τη επιθυμία μας να εξυπηρετήσουμε το συναλλασσόμενο κοινό, είμεθα πρόθυμοι ν' αποδεχθούμε άνευ ουδεμίας επιβαρύνσεως του Δημοσίου, είτε την πλήρη αποδέσμευση των υπηρεσιών είτε τη μεταστέγαση αυτών υπό άλλων Υπηρεσιών που έχουν μικρότερη συναλλαγή με το κοινό.

Ως προς το δεύτερο σκέλος της ερωτήσεώς σας που αφορά το ύψος του μισθώματος, επειδή ο κ. Νομάρχης πιθανόν να κωλύεται ν' απαντήσει εκ του φορολογικού απορρήτου - όπως ο κ. Κοσκωτάς δεν επέτρεπε τον έλεγχο λόγω Τραπεζικού - σας γνωρίζουμε ότι:

Το συνολικό μίσθωμα των Α και Β Ταμείων και των Α και Β Εφοριών ανέρχεται στο ποσό των 792.000 δρχ. μηνιαίως. Αφαιρουμένων των φόρων, τελών υδρευσεως αποχετεύσεως, χαρτοσήμου εισφοράς Ο.Γ.Α., που υπερβαίνουν το 50% το μίσθωμα περιορίζεται στις 350.000 δραχμές μηνιαίως.

Πέραν αυτού βαρύνουν ημάς όλες οι δαπάνες συντηρήσεως, αποκαταστάσεως καθημερινών βλαβών, εκκενώσεως δόθρων κλπ.

Έτσι το καθαρό μίσθωμα των Γραφείων συνολικής επιφανείας μετά των κοινοχρήστων 2.200 Μ2 δεν υπερβαίνει τις 150 δραχμές ανά Μ2, δεδομένου ότι η σύμβαση είναι τριετής και ο πληθωρισμός καλπάζει άνευ αναθεωρήσεως του μισθίου, μάλλον θα πληρώνουμε και από την τσέπη μας κάθε χρόνο.

Αλλά και αυτά τα ψίχουλα - ένα χρόνο τώρα - δεν τα είδαμε κ. διευθύντρια γιατί το Δημόσιο Ταμείο ζηλοτύπως τα παρακρατεί για τα συσσωρευμένα από την επαχθή φορολογία χρέη μας.

Πάντα ταύτα προς αποκατάσταση της αληθείας και για να σταματήσουν οι ψίθυροι και οι έρπουσες κακόβουλες φήμες.

Μετά της προσηκούσης τιμής
Ελευθέριος Καλογιάννης
Βουλευτής Ιωαννίνων

ΩΡΙΜΟ ΦΡΟΥΤΟ

Ιθα παρατηρήσατε ασφαλώς ότι παρά τις ραγδαίες πρόσφατες πολιτικές εξελίξεις οι κύριες δυνάμεις της αντιπολίτευσης— δεξιάς και αριστεράς— εξαντλούν τη δραστηριότητά τους σε κινήσεις κορυφής, επαφές και άλλα παρόμοια. Κυρίως η Ν.Δ. που κάποτε κατέβαζε τον κόσμο της στό πεζοδρόμιο ακόμη και σε «διαδηλώσεις καταρόλας» σήμερα αρκείται σε δηλώσεις τού κ. Μητσοτάκη και σε «κορώνες» βουλευτών και περιοδευόντων πολιτευτών. Φαίνεται ότι στή Ν.Δ. επικρατεί η απόφη ότι το ΠΑΣΟΚ θα πέσει σαν «ώριμο φρούτο». Ή το πιό λογικό. Δεν πιστεύουν ότι είναι σε θέση ο κ. Μητσοτάκης να το ραβδίσει. Λέτε να έβαλαν μυαλό;

Απορία

ΑΠΟΡΙΑ εξέφρασε χθες ο υπ. Δικαιοσύνης κ. Β. Ρώτης με τον τρόπο που «αξιοποιήθηκαν» από μερικές εφημερίδες προχθεσινές του δηλώσεις.

Οι πηχυαίοι τίτλοι δήλωσε «βρίσκονται σε αναντιστοιχία με το κείμενό που ακολουθεί, το κείμενο των δηλώσεων μου».

Σιγά το πρόβλημα. Όλοι μας πλέον γνωρίζουμε ότι «τα οχτάστηλα» βρίσκονται από καιρού σε αναντιστοιχία με την πραγματικότητα.

Αντιστοιχημένα με τις άγνωστες προθέσεις των εκδοτών.

Εμείς απλώς απορούμε, με την απορία του κ. Ρώτη.

Χασούρα

ΜΠΟΡΕΙ να χιόνισε και να «είδαμε άσπρη μέρα» όμως δεν ισχύει το ίδιο για όλους.

Και μιλάμε κυρίως για του εμπόρους της πόλης μας που οι πρόσφατες χιονοπτώσεις «τους τσάκισαν» στην κυριολεξία.

Ευχόμαστε οι υπόλοιπες μέρες των γιορτών να τους βοηθήσουν να καλύψουν τη «χασούρα».

Παραμεθόριος

ΚΑΤΑΓΕΛΘΗΚΕ στη στήλη ότι θιοτεχνία που λειτουργεί στην περιοχή Πωγωνίου έμεινε για ένα περίπου μήνα χωρίς τηλέφωνο.

Κάθε διευκρίνηση απ' τον Ο.Τ.Ε. δεκτή.

Εκτός αν αφήνουν τον άνθρωπο να απολαμβάνει τα προνόμια της παραμεθορίου.

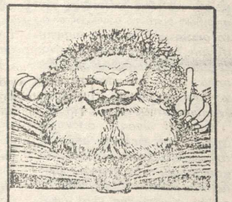

ΑΣ ΞΑΝΑΓΡΑΨΟ ΤΟ ΚΕΦΑΛΑΙΟ ΠΕΡΙ ΣΥΝΕΡΓΑΣΙΩΝ.

Π. Τσιμπίδας

ΠΡΟΛΕΤΑΡΙΑΚΟΣ ΔΙΕΘΝΙΣΜΟΣ

Εκλογές άμεσα με απλή αναλογική αποφάσισαν να ζητήσουν μετα τη χθεσινή τους κοινή συνάντηση οι ηγέτες τεσσάρων κομμάτων από την αντιπολίτευση.

Και δεν είναι καθόλου παράξενο το ότι ο κ. Μητσοτάκης προσεχώρησε στό μέτωπο των επιδιωκόντων την απλή αναλογική. Στην πρεμούρα του επάνω ο άνθρωπος να απομονώσει το ΠΑΣΟΚ είναι διατεθειμένος να δεχτεί οτιδήποτε. Ακόμη και να δεχτεί τις αρχές τού προλεταριακού διεθνισμού ή ν' αποδεχτεί τη δικτατορία του προλεταριάτου. Άλλοι όμως τι επιδιώκουν και σύρονται σε τέτοιες επιλογές.

ΛΑΪΚΟ ΜΕΤΩΠΟ

Αν μετά απ' όλα αυτά σε περίπτωση μετεκλογικής συνεργασίας ΠΑΣΟΚ— συμπαράταξης η δεξιά καταγγέλλει το λαϊκό μέτωπο εμείς οι όλοι θα τραβάμε τα μαλλιά μας.

ΤΟ ΞΕΧΑΣΕ

Στό τέλος της συνέντευξης θυμήθηκε ο κ. Μητσοτάκης να δηλώσει συμπληρωματικά ότι τον χωρίζει ιδεολογικά άβυσσος από τα κομμουνιστικά κόμματα. Τόση συμφωνία φαίνεται ότι επικράτησε, πού το ξέχασε ο άνθρωπος.

Εκλογές

ΚΑΙ ευκαιρίας δοθείσης η στήλη ξεκαθαρίζει και διαχωρίζει τη θέση της.

Ναι στην απλή αναλογική όχι στις άμεσες εκλογές. Και υστερόβουλα.

Γιατί με τη φόρα που έχουν πάρει μερικοί δεν αποκλείεται να καταγγείλουν και την στήλη ως συνεργάτρια του Κοσκωτά.

Τέτοια φόρα...

ΑΠΟΓΝΩΣΗ

Το ανθρωπιστικό μέτωπο της αλληλεγγύης

του Γιώργου Νικολάου

Και σε πιά γωνιά του κόσμου δεν μπορεί να συμβεί μιά τέτοια βιβλική καταστροφή, που στις 7 του Δεκεμβρη επλήξε την Σοβιετική Αρμενία, ιδιαίτερα τις πόλεις Λενινακάν, Κιροβακάν, Σπιτάκ, Στεβαναβάν που περίπου τις μετέτρεψε από ολόμορφες, θαυμηχανικές, ανθίζουσες πόλεις σε ένα σωρό άμορφων ερητιών. Πάντοτε και πάντοτε το δαμόκλειο αυτό σπαθί της φύσης, ασυνείδητα, χωρίς επιλογή, μπορεί να συσωρεύσει τόσες καταστροφές και πόνο, ιδιαίτερα στις σεισμογενείς περιοχές που αυτή η κατάρα δείχνει μια ιδιαίτερη «συμπάθεια» όπως είναι και η πατρίδα μας.

Τις 7 Δεκέμβρη, στις 10 και 41 του μαύρου αυτού μήνα για τη Σοβιετική Αρμενία, μέσα σε λίγα δευτερόλεπτα βρήκαν τον σκαρσιάιο θάνατο 45 χιλιάδες άνθρωποι, μικρά παιδιά, γυναίκες, άντρες, γέροι, και νεογέννητα. Δεκάδες χιλιάδες τραυματίστηκαν και ενα μέρος απ' αυτούς θα μείνουν σακάτηδες και μισό εκατομμύριο μέσα στην καρδιά του χειμώνα μείναν άστεγοι.

Όπως γράφει ο Σοβιετικός τύπος η δόνηση ήταν 10 βαθμών, οι ρωγμές στο έδαφος φτάναν σε πολλές μεριές τους τριάντα πόντους, καταστράφηκε το οδικό δίκτυο, οι σιδηροδρομικές γραμμές τα δίκτυα ύδρευσης, αποχέτευσης, οι τηλεφωνικές γραμμές, οι σιωγή του φυσικού αερίου, οι γραμμές της ΔΕΗ.

Ο σεισμός καταστροφικά επέδρασε σε μια ακτίνα που ζώσαν 700 χιλιάδες κάτοικοι και απ' αυτόν μόνο στην πόλη Λενινακάν, που είναι και η δεύτερη σε πληθυσμό στη Σοβιετική Δημοκρατία της Αρμενίας κατέστρεψε 120 οικιακή συγκροτήματα και εργοστάσια καθώς και 11.000 σπίτια.

Τέτοιας καταστροφικής έντασης σεισμική δόνηση στο χώρο του Καυκάσου δεν έχει σημειωθεί τα τελευταία 80 χρόνια.

Αυτή την ώρα της πίκρας, του πόνου και της οδύνης, στους εκατοντάδες χιλιάδες των σκληρά δοκιμαζόμενων παιδιών της Αρμενίας έδωσαν χέρι συμπαράστασης όλοι οι λαοί της Σοβιετικής Ένωσης και της Υψηλίου.

Θα παρέθετα μερικά και μόνο χαρακτηριστικά παραδείγματα των πρώτων ημερών που δείχνουν το μεγαλείο της ανθρώπινης ψυχής, που φρονηματίζουν και στέκονται παράδειγμα σε όλους μας.

–Οι νεολαίοι της Ουκρανίας και αυτοί είναι κάμποσα εκατομμύρια, αποφάσισαν να δώσουν το μισό τον μισθό τους για τους σεισμόπληκτους της Αρμενίας που θα τα καταθέτουν στο λογαριασμό 700412 της τράπεζας.

–Η Κ.Ε. της Κομσομόλ έδωσε σαν πρώτη δόση 1 δισεκατομμύριο δραχμές (5 εκατ. ρούβλια)

–Το πατριαρχείο της Μόσχας ένα εκατομμύριο ρούβλια (200 εκατ. δρχ.)

–Το θέατρο Αρλεκίν όλα τα έσοδα από δύο παραστάσεις.

–Χιλιάδες σοβιετικοί πολίτες και διάφορες πόλεις της ΕΣΣΔ επώνυμα ζητούσαν να πάρουν στα σπίτια τους συμπολίτες τους σεισμόπληκτους της Αρμενίας, ιδιαίτερα μικρά παιδιά, που πολλά από αυτά μείναν χωρίς γονείς.

–Ο Δήμος της Μόσχας έδωσε σαν πρώτη δόση 5 εκατ. ρούβλια (1 δις δρχ.) και προσφέρθηκε να περιθάλψει 10 χιλιάδες παιδιά της σεισμόπληκτης περιοχής.

–Το εργοστάσιο αυτοκινήτων ΖΙΛ - έδωσε τη δεύτερη μέρα μετά το σεισμό δωρεά 300 αυτοκίνητα και 1 εκατ. ρούβλια (200 εκατ. δρχ.)

–Οι αθλητικοί οργανισμοί της Μόσχας - 2 εκατ. ρούβλια (400 εκατ. δρχ.

–Εκατομμύρια σοβιετικών πολιτών κατάθετουν στον τραπεζικό λογαριασμό των πόλεων τους από τις οικονομίες τους χρήματα που το ποσό των πρώτων ημερών, ανέρχεται σε μερικά δισεκατομμύρια ρούβλια

–Από τις Σοβιετικές Δημοκρατίες τόνοι αίματος στέλνονται για τους σεισμόπληκτους

–Από το μακρινό Χαμπαροβσκ της Ανατολικής Σιβηρίας, το Λένινγκρατ, το Λβοφ, το Τάλι, Τασκέντη, Φρόντζι κλπ. απ' όλες τις πόλεις και χωριά συγκροτούνται οικοδομικά τμήματα και οργανωμένα κατευθύνονται προς τον τόπο των σεισμών για την ανοικοδόμηση των πόλεων που τους δήλωσαν κυβερνητικοί παράγοντες μέσα σε δύο χρόνια οι πόλεις αυτές θα ορθωθούν πανέμορφες και θα μπουν πάλι στο ρυθμό της δημιουργικής δουλειάς και της ξέγνοιαστης χαρούμενης ζωής.

Απ' όλη την Οικουμένη άνθρωποι καλής θέλησης έκφρασαν τη συμπαράστασή τους στους σκληρά δοκιμαζόμενους της Αρμενίας και έστειλαν άμεση υλική βοήθεια, δίνοντας έτσι το παρών της βοήθειας στις σκληρές αυτές στιγμές. Να και μερικά συγκινητικά παραδείγματα:

–Ο Φιντέλ Κάστρο πρώτος στην Αβάνα άνοιξε τη σειρά των αιμοδοτών της Κούβας και στις 8 Δεκέμβρη αμέσως στάλθηκε ειδικό αεροπλάνο με 14,5 τόννους αίμα στη Μόσχα και μιά ομάδα χιλίων Κουβανών γράφτηκαν για να πάνε εθελοντές για να αναγειρουν τις κατεστραμένες πόλεις της Αρμενίας

–Έφτασαν ειδικοί επιστήμονες γιατροί, εξειδικευμένοι σε σωστικές ενέργειες από τη Γαλλία, Ελλάδα, Αμερική, Αγγλία και άλλες χώρες και καθημερινά μεγαλώνει αυτό το κύμα ηθικής και υλικής συμπαράστασης.

Αυτά τα στοιχεία είναι ένα μικρό μέρος από τη μεγάλη συμπαράσταση των πολιτών όλου του κόσμου στους σκληρά δοκιμαζόμενους από τους σεισμούς της Σοσιαλιστικής Σοβιετικής Δημοκρατίας της Αρμενίας.

Στην πόλη μας αμέσως με πρωτοβουλία του παραρτήματος του Ελληνοσοβιετικού Συνδέσμου συγκροτήθηκε Πανγιαννιώτικη επιτροπή βοήθειας Σεισμοπλήκτων της Σ.Σ.Δ. της Αρμενίας από πολλούς φορείς του νομού μας που άνοιξε αμέσως λογαριασμό στην Εθνική Τράπεζα της Ελλάδας Νο 262/540026–09 και με έκκλησή του απευθύνθηκε στους συμπολίτες μας για συμπαράσταση στους ανηλέητα δοκιμαζόμενους από τον σεισμό κατοίκους της Αρμενίας, με οικονομική ενίσχυση, αίμα και οποιοδήποτε άλλο τρόπο που θα δείχνει την ανθρωπιά του καθένα μας και του Λαού μας.

Πιστεύουμε ότι ιδιαίτερα αυτές τις χρονιάρες γιορταστικές μέρες μέσα στις ώρες της χαράς μας θα ξρούμε και τη στιγή για να εκδηλώσουμε τη συμπαθεια μας, τη βοήθεια μας και τη συμπαράσταση μας.

Για την Επιτροπή βοήθειας
Σεισμοπλήκτων Αρμενίας
Νικολάου Γιώργος

ΠΡΟΣΚΛΗΣΗ

Το Ξενοδοχείο Ξενία σας προσκαλεί στό Χριστουγεννιάτικο ρεβεγιόν πού διοργανώνει την 24 και 25 Δεκεμβρίου στην πολυτελή αίθουσα μ' ένα κοσμοπολίτικο παραδοσιακό μενού και τη γιαννιώτικη ορχήστρα πού υπόσχεται εκπλήξεις.

Για κρατήσεις στόν κ. Τηλέμαχο Κρικώνη τηλ. 25087, 88, 89.

Η Ανατολή
έχει το δικό της όνομα
στο κόσμημα:

ΙΩΑΝΝΗΣ ΝΟΥΣΙΑΣ

Μια πλούσια συλλογή από χρυσά κοσμήματα σας περιμένει στο κέντρο της Ανατολής.

Κοσμηματοπωλείο
Ιωάννη Νούσια
Μανουσαρίδου 10

Το χρυσό κόσμημα στην Ανατολή.

ΖΑΧΑΡΟΠΛΑΣΤΕΙΟΝ
Pavillon
Π. ΜΑΥΡΟΓΙΑΝΝΗ 43-45

ΘΑ ΒΡΕΙΤΕ ΤΑ ΠΡΟΪΟΝΤΑ ΠΟΥ ΕΙΝΑΙ ΚΑΙ ΣΠΕΣΙΑΛΙΤΕ ΜΑΣ

ΤΟΥΡΤΕΣ
ΤΙΡΑΜΙ ΣΟΥ
ΣΑΝΤ–Ο–ΝΟΡΕ
ΜΠΛΑΚ ΦΟΡΕΣΤ
ΜΟΚΑ ΓΚΡΑΝ - ΜΑΓΝΙΕ
ΣΑΜΠΑΓΙΟΝΕ
ΜΟΚΑ ΣΟΚΟΛΑΤΑ
ΔΙΑΦΟΡΩΝ ΦΡΟΥΤΩΝ
ΚΑΙ ΤΩΡΑ ΓΙΑ ΤΙΣ ΓΙΟΡΤΕΣ
ΜΕΛΟΜΑΚΑΡΟΝΑ
ΚΟΥΡΑΜΠΙΕΔΕΣ
ΒΑΣΙΛΟΠΙΤΤΕΣ
ΤΣΟΥΡΕΚΙ ΠΟΛΙΤΙΚΟ

ΟΛΑ ΣΠΙΤΙΚΑ

ΜΕΤΑ ΑΓΝΟΤΕΡΑ ΥΑΙΚΑ. ΤΗΛ. 34.866
ΕΝΑΝΤΙ ΟΙΚΙΑΣ ΑΓΙΟΥ ΓΕΩΡΓΙΟΥ

ΗΠΕΙΡΩΤΙΚΟΣ ΑΓΩΝ
ΤΗΛΕΟΡΑΣΗ ΠΡΟΓΡΑΜΜΑ
ΕΡΤ1 ΕΡΤ2

11.00 ΠΡΩΙΝΗ ΠΑΙΔΙΚΗ ΖΩΝΗ
- «Παραμύθια με κινούμενα σχέδια» (επανάληψη)
- «Η παρέα με τα μπλουζάκια» (επανάληψη)

12.00 ΕΚΠΑΙΔΕΥΤΙΚΗ ΤΗΛΕΟΡΑΣΗ
Πρωινή ζώνη

13.50 ΤΟΛΜΗ ΚΑΙ ΓΟΗΤΕΙΑ
Επεισόδιο 29ο

14.30 ΕΙΔΗΣΕΙΣ

14.40 ΜΑΖΙ ΚΑΙ ΣΗΜΕΡΑ
Τηλεπεριοδικό, που παρουσιάζει ο Δημήτρή Κωνσταντάρας

16.00 ΟΥΡΑΝΙΟ ΤΟΞΟ
- «Οι πυγολαμπίδες» (επεισόδιο 1ο)
- «Ο κινηματογράφος και τα μυστικά του»

17.00 ΕΚΠΑΙΔΕΥΤΙΚΗ ΤΗΛΕΟΡΑΣΗ
Απογευματινή ζώνη

18.00 ΜΙΚΡΗ ΚΥΡΙΑ
Βραζιλιάνικη κοινωνική σειρά σε σκηνοθεσία Ρεϊνάλτο Μπούρι, Τζέιμ Μουζορντίμ
Επεισόδιο 51ο

18.30 ΕΙΔΗΣΕΙΣ

ΑΝΤΑΠΟΚΡΙΣΕΙΣ ΠΕΡΙΦΕΡΕΙΑΚΩΝ ΣΤΑΘΜΩΝ

19.00 ΥΓΕΙΑ ΓΙΑ ΟΛΟΥΣ
Εκπομπή με θέματα που αφορούν την υγεία μας

19.30 ΟΙ ΜΕΓΑΛΕΞΑΝΔΡΟΙ ΤΟΥ ΝΕΟΥ ΚΟΣΜΟΥ
Σειρά ντοκιμαντέρ των Μάρκου Χολέβα - Ευάγγελου Σόρογκα
Εκπομπή 8η

20.10 ΗΠΕΙΡΩΤΕΣ ΑΣΗΜΟΥΡΓΟΙ
Ντοκιμαντέρ της Μαρίας Μαυρίκου

21.40 ΕΙΔΗΣΕΙΣ

22.10 ΤΟ ΚΟΥΤΙ ΤΗΣ ΠΑΝΔΩΡΑΣ
Κοινωνική σειρά του Δημήτρη Βερνίκου
Επεισόδιο 6ο (τελευταίο): «Η φυγή»

23.00 ΔΕΚΑ ΜΕΓΑΛΟΙ ΣΥΓΓΡΑΦΕΙΣ
Ντοκιμαντέρ αγγλικής παραγωγής των Ντέιβιντ Τόμας - Νάιγκελ Γουέιτς
Εκπομπή 9η: «Τ.Σ. Έλιοτ» (1888-1965)

24.00 ΕΙΔΗΣΕΙΣ

00.10 Η ΩΡΑ ΤΗΣ ΕΚΔΙΚΗΣΗΣ
Αστυνομική σειρα θρίλερ, 10 επεισοδίων, αγγλικής παραγωγής BBC, 1986
Επεισόδιο 4ο

00.10
Η ΩΡΑ ΤΗΣ ΕΚΔΙΚΗΣΗΣ

(Call me mister)

Αστυνομική σιερά δράσης που ολοκληρώνεται σε δέκα ωριαία επεισόδια. Παραγωγή BBC (σε συνεργασία με το ABC της Αυστραλίας, 1986).
Γυρίστηκε στο Λονδίνο, στην περιοχή του Σίτι, όπου υπάρχει ένας μυστηριώδης υπόκοσμος πίσω από τη βιτρίνα του διεθνούς και αγγλικού εμπορίου.

Ήρωας είναι ο Τζακ, ο ηλιοκαμένος Άγγλος αριστοκράτης που μοιάζει και νιώθει Αυστραλός. Ο Τζακ μετανάστευσε στην Αυστραλία πριν 12 χρόνια, όταν διαφώνησε με τον αριστοκράτη θιομήχανο πατέρα του, και τώρα δουλεύει σαν αστυνομικός στο Σίντνεϊ.

Επεισόδιο 3ο

Ένας άντρας προσπαθεί να κλέψει από το γραφείο ερευνών έναν φάκελο. Ιοχυρίζεται ότι ονομάζεται Μπλερ και ότι ήθελε το φάκελο για τη δουλειά του. Ο Τζακ τον λυπάται και τον αφήνει να φύγει...
Λίγο αργότερα, ο Τζακ γίνεται μάρτυρας ενός... ατυχήματος: Ο Μπλερ πέφτει νεκρός μπροστά του...

Σενάριο: Γκλεν Τζάντλερ
Σκηνοθεσία: Ρότζερ Τάκερ
Παίζουν: Στιβ Μπίαλεϊ ..... Τζακ
Ντούλις Λισιέρ ..... Τζούλι
Ντέιβιντ Μπάμπερ..... ντετ. Φρεντ Χάρλεϊ
Ρούμπερτ Φρέιζερ ..... αδελφός του Τζακ
Χάντεν Γκουίν..... αδελφή του Τζακ

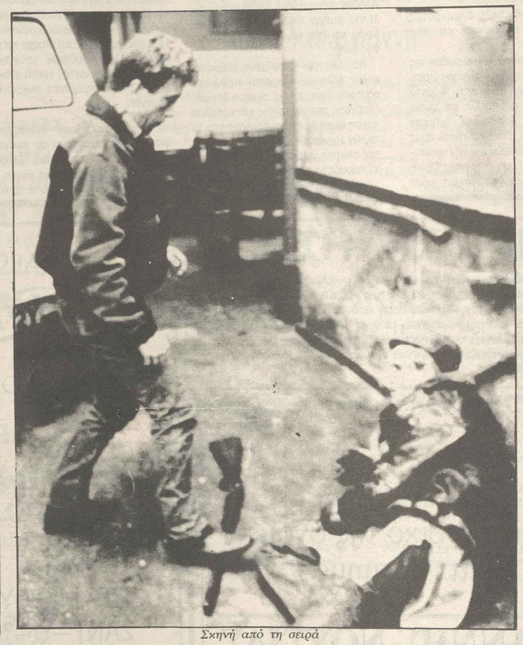
Σκηνή από τη σειρά

08.30 ΕΙΔΗΣΕΙΣ

08.35 ΠΡΩΙΝΑ
Η ζωντανή εκπομπή του σταθμού με τον Άρη Σκιαδόπουλο και την Ειρήνη Νικολοπούλου

10.00 Η ΚΟΚΚΙΝΟΣΚΟΥΦΙΤΣΑ ΜΕ ΤΙΣ ΒΟΥΛΕΣ
Επανάληψη (παιδικό)
Επεισόδιο 11ο

10.30 ΤΑ ΚΟΛΛΗΤΗΡΙΑ
Παιδικό πρόγραμμα (επανάληψη)
Επεισόδιο 12ο

11.10 ΕΙΔΗΣΕΙΣ

11.15 Γ΄ ΧΡΙΣΤΙΑΝΙΚΟ ΠΑΡΘΕΝΑΓΩΓΕΙΟ
Της Έλλης Αλεξίου (επανάληψη)
Επεισόδιο 12ο

12.05 ΤΕΛΟΣ ΠΡΩΙΝΟΥ ΠΡΟΓΡΑΜΜΑΤΟΣ

17.00 ΕΙΔΗΣΕΙΣ

17.15 ΟΙ ΠΕΡΙΠΕΤΕΙΕΣ ΤΟΥ ΜΙΚΡΟΥ ΠΡΙΓΚΙΠΑ
Αμερικάνικη σειρά κινουμένων σχεδίων, 26 επεισοδίων, για τα παιδιά.
Επεισόδιο 3ο

17.40 Ο ΦΙΛΟΣ ΜΑΣ Ο ΚΟΚ
Παιδική εκπομπή
Εκπομπή 13η (τελευταία)

18.05 ΝΤΟΚΙΜΑΝΤΕΡ
«Κηπουρός»
Χριστουγεννιάτικη εκπομπή με ιδέες και λύσεις γύρω από το στόλισμα του σπιτιού

18.35 ΠΟΙΟΣ ΕΙΝΑΙ ΤΟ ΑΦΕΝΤΙΚΟ
Αμερικανική σειρά 21 επεισοδίων
Επεισόδιο 10ο

19.00 ΣΕ ΗΧΟ ΕΛΕΥΘΕΡΟ
Εκπομπή για τη μουσική μας παράδοση
Εκπομπή 5η

19.40 ΓΙΑ ΜΙΑ ΚΑΙΝΟΥΡΓΙΑ ΖΩΗ
Σειρά 11 επεισοδίων, βασισμένη στο ομώνυμο μυθιστόρημα της Λιλίκας Νάκου.
Επεισόδιο 10ο

20.30 ΕΙΔΗΣΕΙΣ

21.40 ΔΥΝΑΣΤΕΙΑ
Κύκλος 28 επεισοδίων της δημοφιλούς αμερικανικής σειράς
Επεισόδιο 11ο: «Ο χορός»

22.30 ΑΣΤΕΡΙΑ ΤΗΣ ΤΕΧΝΗΣ
«Λορίν Μπακόλ – Χάμφρεϊ Μπόγκαρτ»

24.00 ΕΙΔΗΣΕΙΣ

Σημ.: Οι εκπομπές «Ποιος είναι το αφεντικό», «Σε ήχο ελεύθερο» και «Για μια καινούργια ζωή» δεν μεταδόθηκαν στις 8.12.88 λόγω στάσης εργασίας της ΠΟΣΠΕΡΤ.

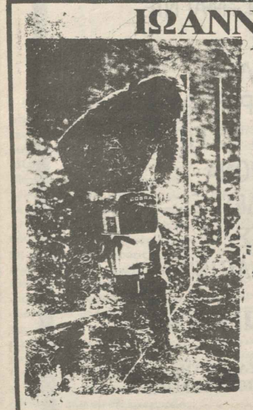

ΙΩΑΝΝΗΣ Θ. ΒΑΝΤΟΛΑΣ

ΕΜΠΟΡΟΣ ΕΚΡΗΚΤΙΚΩΝ ΥΑΩΝ ΕΙΔΩΝ — ΑΝΤΙΠΡΟΣΩΠΕΙΑΙ ΑΤΛΑΣ ΚΟΠΚΟ

ΜΑΚΑΠΙΑ ΚΑΙ ΕΙΔΗ
ΛΑΤΟΜΕΙΟΥ ΚΡΑΝΗ – ΛΑΣΤΙΧΑ
ΚΟΜΠΡΕΣΕΡ ΑΝΤΑΛΛΑΚΤΙΚΑ
ΠΙΣΤΟΛΕΤΩΝ ΑΕΡΟΣΦΥΡΕΣ
ΔΙΑΤΡΗΤΙΚΑ ΕΡΓΑΛΕΙΑ
ΤΣΕΡΚΙ ΣΥΣΚΕΥΑΣΙΑΣ

Παύλου Μελά 44 και Δημ. Νικολίδη
ΤΗΛ. 26.336
ΓΙΑΝΝΙΝΑ

ΔΟΡΥΦΟΡΙΚΗ TV

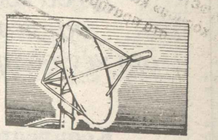

* * *

07.00 Καλημέρα από το SAT-1 **10.00** Ειδήσεις **10.05** Τηλεπρόγραμμα **10.10** Λάση **10.35** Κινούμενα σχέδια **11.00** Ειδήσεις **11.05** Σειρά **11.50** Μαγειρέψτε στο SAT-1 **12.00** Ειδήσεις **12.05** Ταινία **14.00** Τηλεχρηματιστήριο **15.05** Τζάκια Τζιλ **15.30** Σειρά **15.55** Κουίζ **16.05** Σειρά **16.50** Μαγειρική **17.00** Τηλεσειρά **17.25** Κουίζ **17.35** Οι άνθρωποι από το ράντσο **18.35** Ειδήσεις **18.45** SAT-1 **18.50** Σειρά **19.45** Ειδήσεις **20.10** Σειρά **21.00** Ειδήσεις **21.10** Ταινία **22.00** Ειδήσεις **22.10** Ταινία **24.00** Ειδήσεις **00.10** Θέμα **00.25** Οι μπλε καβαλάρηδες **02.25** Τηλεπρόγραμμα.

* * *

08.00 MTV. Βίντεο-κλιπ – Καλλιτεχνικές ειδήσεις **13.00** Τηλεκοντρόλ **13.30** MTV **16.30** Βίντεο-κλιπ **18.00** Τρία από έναν **18.15** Βίντεο-κλιπ **19.30** Κλαμπ MTV **20.00** Το MTV και οι ταινίες **20.30** Τηλεκοντρόλ **21.00** Προδολείς **21.30** Βίντεο-κλιπ **23.00** Το μεταλλικό σφυρί **24.00** Το MTV και οι ταινίες **00.30** Βίντεο-κλιπ **01.00** Ευρωπαϊκοί ήχοι **02.00** Παλμοί **03.00** Κλαμπ MTV **03.30** Νυχτερινά βίντεο.

* * *

07.00 Καλημέρα **07.05** Φίντσμα νέα **17.10** Σειρά **17.30** Καλημέρα και καλή όρεξη **18.00** Μουσικό δελτάριο **18.30** Γράμματα και αριθμοί **18.55** Μετεωρολογικό δελτίο **19.00** Σινέ κλαμπ **20.30** Παπιέ γλασέ **21.00** Θέατρο **23.00** Τηλεφημερίδα **23.30** Ο καιρός **23.35** Αποστρόφ **00.30** Βαριετέ **01.00** Μορές.

Καλές γιορτές με προϊόντα «ΔΩΔΩΝΗΣ»

ΑΓΡΟΤΙΚΗ ΒΙΟΜΗΧΑΝΙΑ ΓΑΛΑΚΤΟΣ ΗΠΕΙΡΟΥ «ΔΩΔΩΝΗ» Α.Ε.

ΜΕΤΟΧΟΙ: Η Αγροτική Τράπεζα Ελλάδας και 6 Ενώσεις Συν/-ομών Ηπείρου.

Μια σύγχρονη Βιομ/νία Συνετ/κής μορφής, με δυνατότητα επεξεργασίας 40 χιλιάδες τόννους γάλα το χρόνο.

Συγκεντρώνει και επεξεργάζεται το γάλα της περιοχής, φημισμένο για την καλή ποιότητα, γιατί προέρχεται από την εξαιρετική χλωρίδα της Ηπειρώτικης γης.

Τα προϊόντα της γίνονται δεκτά με ενθουσιασμό από τους καταναλωτές της χώρας μας και απ΄ εκείνους του εξωτερικού όπου πραγματοποιεί εξαγωγές στις χώρες: Αμερική. Καναδά, Αυστραλία, Δυτ. Γερμανία, Αυστρία κλπ.

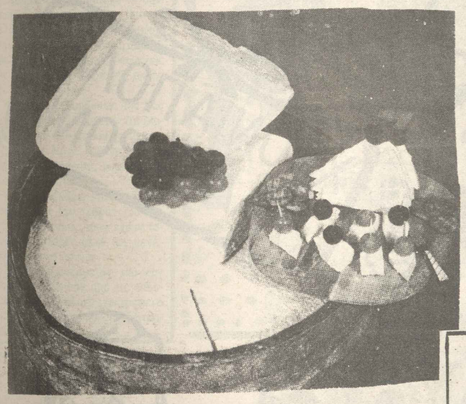

Τα γαλακτοκομικά προϊόντα της «ΔΩΔΩΝΗΣ», είναι τα καλύτερα και τα πιο μγιεινά.
Γάλα, γιαούρτι, ξυνόγαλο, φέτα, γραβιέρα, κεφαλογραβιέρα, κάνουν τον... «γύρο του κόσμου» και γίνονται ανάρπαστα.
Ζητείστε τα στο εργοστάσιο, στα πρατήρια και στα γαλακτοπωλεία σ΄ όλη την Ελλάδα.

ΔΩΔΩΝΗ Α.Ε.
DODONI S.A.

προϊόντα ποιότητας
για όλο τον κόσμο.

καλά Χριστούγεννα

«ΔΩΔΩΝΗ»

ΙΩΑΝΝΙΝΑ
ΤΗΛ.: (0651) 61-291, 61-244, 61-493, 61-293
ΤΕΛ.: 322-158

ΠΑΠΑΪΩΑΝΝΟΥ

ΒΛΑΧΛΕΙΔΟΥ 7 — ΤΗΛ. 38.468
ΓΙΑΝΝΙΝΑ

ΕΠΙΠΛΟ & ΦΩΣ

Καλές γιορτές!

* ΕΠΙΠΛΑ ΙΤΑΛΙΚΑ - ΕΓΧΩΡΙΑ
* ΠΤΥΣΣΟΜΕΝΟΙ ΚΑΝΑΠΕΔΕΣ ΚΡΕΒΑΤΙΑ
* ΦΩΤΙΣΤΙΚΑ ΕΙΣΑΓΩΓΗΣ - ΕΓΧΩΡΙΑ
* ΥΦΑΣΜΑΤΑ ΕΠΙΠΛΩΣΕΩΝ

ΕΞΟΠΛΙΣΜΟΙ ΟΙΚΙΩΝ - ΓΡΑΦΕΙΩΝ κλπ

Πολιτευτής της Ν.Δ. καταγγέλει

Στον Πρωθυπουργό Α. Παπανδρέου, και τους αρχηγούς κομμάτων ο πολιτευτής της Ν.Δ. κ. Γιάννης Εμμανουηλίδης έστειλε το παρακάτω τηλεγράφημα.

«Οι συνεχείς διωγμοί του επαρχιακού τύπου από την κυβέρνηση στα επτά χρόνια που κυβερνά την χώρα παρά τις εξαγγελίες της, υποχρέωσαν τον εκδότη της τοπικής εφημερίδας «ΕΛΕΥΘΕΡΙΑ» συνδικαλιστή Κώστα Καλτσή να αναστείλλει την ημερήσια έκδοσή της.

Σαν τ. πρόεδρος του Εργατικού Κέντρου Νομού Ιωαννίνων και μέλος των Διοικητικών συμβουλίων Εργατικού Κέντρου Νομού Ιωαννίνων - Τοπικού και Κεντρικού Διοικητικού συμβουλίου της ΔΗΜΟΚΡΑΤΙΚΗΣ ΑΝΕΞΑΡΤΗΤΗΣ ΚΙΝΗΣΗΣ ΕΡΓΑΖΟΜΕΝΩΝ (ΔΑΚΕ) και πολιτευτής ΝΕΑΣ ΔΗΜΟΚΡΑΤΙΑΣ του Νομού, καταγγέλω την κυβέρνηση για τα αντιδημοκρατικά μέτρα που παίρνει κατά του επαρχιακού τύπου και της επισημαίνω διεμπνεύοντας και την αγανάκτηση των συνδικαλιστών και εργαζομένων του Νομού, ανεξάρτητα σε ποιόν χώρο και αν ανήκουν πολιτικά, ότι τέτοιου είδους εκβιασμοί δε θα περάσουν.

Οι Ηπειρώτες εργαζόμενοι και συνδικαλιστές είμαστε υπερήφανοι. Θέλουμε αδέσμευτο και δυναμικό τον τύπο, θέλουμε η δυναμική η αντικειμενική φωνή της Ελευθερίας να ακούγεται καθημερινά.

ΓΙΑΝΝΗΣ ΕΜΜΑΝΟΥΗΛΙΔΗΣ

ΑΓΡΟΤΙΚΟΣ ΠΤΗΝ/ΚΟΣ ΣΥΝ/ΜΟΣ ΙΩΑΝΝΙΝΩΝ

«Η ΠΙΝΔΟΣ»

ΚΟΤΟΠΟΥΛΑ
ΝΩΠΑ
ΚΑΤΕΨΥΓΜΕΝΑ
ΤΕΜΑΧΙΣΜΕΝΑ

ΕΙΝΑΙ ΤΑ ΚΑΛΥΤΕΡΑ

ΧΡΟΝΙΑ ΠΟΛΛΑ
ΚΑΛΗ ΧΡΟΝΙΑ

Καλές γιορτές!

πίνδος

Σε όλους τους φίλους μας - πελάτες - συνεργάτες παραγωγούς μας προσωπικό τις πιό θερμές ευχές για τις Γιορτές

ΚΟΤΟΠΟΥΛΑ ΠΙΝΔΟΥ

κατέχουν δικαιωματικά την ΠΡΩΤΗ θέση σ' όλη την Ελλάδα

Διευθυνση: 5ο χιλ. εθν. οδού Ιωαννίνων - Τρικάλων
Τηλεφ Γραφείων: Γραμματεία 21056 - Διεύθυνση 21057
Εμπορεία 22998 - 27523
Προμήθειες 36875 - Εργοστ. 25596
Φυραματ. 23974 Εκκολαπτ. 30725

ΠΡΑΤΗΡΙΑ ΛΙΑΝΙΚΗΣ - ΧΟΝΔΡΙΚΗΣ ΠΩΛΗΣΗΣ
Γιάννινα: Α Σίνα 6 73666
Β Ν. Ζέρβα 45 29.268
Γ Αβέρωφ 30 73616
Αθήνα - Θεσ/νίκη - Καβάλα - Κρήτη

Εκατό χρόνια από το θάνατο του Μονέ

ΑΘΗΝΑ.

Ο Ζαν Μονέ, που από τη γέννηση του συμπληρώνονται φέτος 100 χρόνια, αν και δεν διέθετε διπλώματα, χρημάτισε κατά διαστήματα, έμπορος, και διαμήχανος τραπεζίτης στην Καλιφόρνια, συμβούλας της κινεζικής κυβέρνησης, διαπραγματευτής και συμβούλος του Προέδρου Ρουσβέλτ, γενικός γραμματέας της κοινωνίας των Εθνών κλπ. στην ιστορία όμως θα παραμείνει κυρίως ως «ο πατέρας της Ευρώπης».

Πράγματι, ήταν δική του ιδέα η ευρωπαϊκή ενοποίηση, την οποία περάσε σε δύο μεγάλους πολιτικούς της δεκαετίας του 50: Το Ρόμπερτ Σούμαν και τον Αντενάουερ.

Αυτοί που τον γνώρισαν, ξέρουν ότι το μυστικό δράσης του Μονέ συνίστατο στη δύναμη της απλοποίησης. Όπως τονίζει και στον πρόλογο του ο πρόεδρος της επιτροπής της ΕΟΚ Ζακ Ντελόρ, γραμμένο ειδικά για την ελληνική έκδοση των «Απομνημονευμάτων» ο τρόπος δράσης που μας κληροδότησε ο Ζαν Μονέ είναι: Στόχος επακριβής, μέσα απλά, συνοχή στη δράση.

Το 1988 ονομάστηκε στην Κοινότητα «έτος Ζαν Μονέ» γιατί συμπληρώθηκαν 100 χρόνια από τη γέννησή του. Γεννήθηκε στο Κονιακ της Γαλλίας (1988). Υπήρξε πρόεδρος της επιτροπής που επεξεργάστηκε τη συνθήκη άνθρακα και χάλυβα, (ΕΚΑΧ), την συνθήκη της πρώτης Ευρωπαϊκής Κοινότητας η οποία υπεγράφη στο Παρίσι το 1951. Ανέλαβε στη συνέχεια την προεδρία της Ανώτατης αρχής του οργανισμού αυτού.

Το Ευρωπαϊκό Συμβούλιο της 2ας Απριλίου 1976 απένεμε στον Ζαν Μονέ τον τίτλο του «επίτιμου πολίτη της Ευρώπης». Ο Μονέ πέθανε στις 16 Μαρτίου 1979 έχοντας συντάξει τα «απομνημονεύματά του».

Φέτος το Νοέμβριο έγινε η τελετή της εισαγωγής της τέφρας του στο Πανθέον (Ραντηεον), όπου έχουν τοποθετηθεί οι κάρες όλων των μεγάλων ανδρών της Γαλλίας.

Τα «απομνημονεύματα» του Ζαν Μονέ, κυκλοφόρησαν από τις εκδόσεις Ρόες. Τον πρόλογο έχει γραψει ο Πρόεδρος της Ευρωπαϊκής Επιτροπής Ζακ Ντελόρ.

ΧΡΟΝΙΑ ΠΟΛΛΑ
ΚΑΛΗ ΧΡΟΝΙΑ

ΑΠΟ ΤΟ 1962

Υιοι Αποστολου ΝΟΥΣΙΑ Ο.Ε.
ΕΙΣΑΓΩΓΕΣ - ΕΜΠΟΡΙΟ & ΚΑΤΕΡΓΑΣΙΑ ΞΥΛΕΙΑΣ
Γράμμου 65 - ΙΩΑΝΝΙΝΑ ☎ 0651 - 26637/23801

ΙΩΑΝΝΗΣ Θ.ΒΑΝΤΟΛΑΣ
ΕΜΠΟΡΟΣ ΕΚΡΗΚΤΙΚΩΝ ΥΛΩΝ
ΜΑΚΑΠΙΑ ΚΑΙ ΕΙΔΗ
ΛΑΤΟΜΕΙΟΥ ΚΡΑΝΗ – ΛΑΣΤΙΧΑ
ΚΟΜΠΡΕΣΕΡ ΑΝΤΑΛΛΑΚΤΙΚΑ
ΠΙΣΤΟΛΕΤΩΝ ΑΕΡΟΣΦΥΡΕΣ
ΔΙΑΤΡΗΤΙΚΑ ΕΡΓΑΛΕΙΑ
ΤΣΕΡΚΙ ΣΥΣΚΕΥΑΣΙΑΣ
ΕΛ. ΒΕΝΙΖΕΛΟΥ 70 Α (ΣΤΟΑ ΑΛΙΕΩΣ 4)
ΤΗΛ. 26.336
ΓΙΑΝΝΙΝΑ

Εύχομαστε στους πελάτες και φίλους μας
ΚΑΛΕΣ ΓΙΟΡΤΕΣ &
Ευτυχισμένο το 1989

ΚΑΛΕΣ ΓΙΟΡΤΕΣ

ΗΛΕΚΤΡΑΓΟΡΑ
PHILIPS - ESKIMO - HITACHI - SHARP

ΓΡΗΓΟΡΙΟΣ ΤΖΟΥΜΑΚΑΣ

Τα έχει όλα και συμφέρει

ΕΥΧΕΤΑΙ ΧΡΟΝΙΑ ΠΟΛΛΑ
ΚΑΙ ΕΥΤΥΧΙΣΜΕΝΟ ΤΟ 1989

ΑΝΕΞΑΡΤΗΣΙΑΣ 151 και Καραϊσκάκη 2 ΙΩΑΝΝΙΝΑ Τηλ. ΚΑΤΑΣΤΗΜΑΤΟΣ 30.752 οικ. 24.219

ΔΗΜΟΣ ΙΩΑΝΝΙΤΩΝ

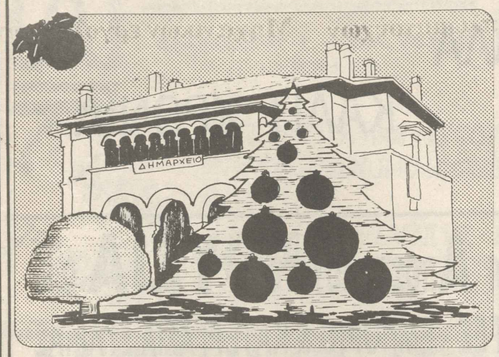

Ο Δήμαρχος και το Δημοτικό Συμβούλιο σας εύχονται Ειρηνικό και δημιουργικό 1989

ΑΝΤΙΠΡΟΣΩΠΕΙΑ ΠΟΤΩΝ

ΥΙΟΙ ΓΡΗΓ. ΒΑΚΑΛΗ Ο.Ε

Σας Ευχόμεθα

ΧΡΟΝΙΑ ΠΟΛΛΑ

ΑΠΟΘΗΚΗ: ΚΑΤΣΑΡΗ
11 ΤΗΛ. 27.536 ΓΙΑΝΝΙΝΑ

Η Α.Ε.

Ε.Τ.Β.Α.

ΚΑΤΑΣΤΗΜΑ ΗΠΕΙΡΟΥ

ΕΥΧΕΤΑΙ ΣΤΟΥΣ ΠΕΛΑΤΕΣ ΚΑΙ ΣΥΝΕΡΓΑΤΕΣ ΤΗΣ

Χαρούμενες γιορτές

Οι ...ώριμες ηλικίες στα Πανεπιστήμια

ΒΟΝΝΗ.-

Βήμα προς βήμα τα γερμανικά ανώτατα εκπαιδευτικά ιδρύματα ανοίγουν τις πύλες τους για σπουδές σε άτομα κάποιας προχωρημένης ηλικίας.

Περίπου 3.000 -ηλικιωμένοι- εγγράφησαν ήδη στα δέκα σημαντικότερα Πανεπιστήμια για να σπουδάσουν. Πρόκειται, φυσικά, για συνταξιούχους. Επί κεφαλής βρίσκεται το Πανεπιστήμιο της Σααρμπρύκεν, όπου οι εγγραφές ατόμων μεταλύτερης ηλικίας ξεπέρασαν τις 500.

Ακολουθεί το Πανεπιστήμιο της Φρανκφούρτης με 400 εγγραφές. Εξ άλλου, πολλά Πανεπιστήμια και Πολυτεχνεία προσφέρουνήδη ένα ευρύ φάσμα μαθημάτων, ενώ άλλα επιδιώκουν περισσότερο την ενσωμάτωση τνω ...ηλικιωμένων φοιτητών στις κανονικές παραδόσεις και τα σεμινάρια.

Όλα αυτά προέκυψαν από μελέτη του Χριστιανοδημοκρατικού κόμματος της Γερμανίας, που υποστηρίζει την εντατικοποίηση των σπουδών για άτομα της τρίτης ηλικίας. Ταυτόχρονα επιδιώκει, οι φοιτητές που έχουν ήδη συνταξιοδοτηθεί να μη συμμετέχουν μόνο στις παραδόσεις αλλά να αποκτήσουν και το δικαίωμα να συμπληρώνουν τις σπουδές τους με αντίστοιχες πτυχιακές εξετάσεις. Με τις γνώσεις που θα αποκτήσουν, θα έχουν την ευκαιρία να ασκήσουν και νέα καθήκοντα, ιδίως στον χώρο της άμισθης προσφοράς εργασίας.

Λαβαίνοντας υπ' όψη το γεγονός, ότι η γερμανική κοινωνία γερνά ολοένα και περισσότερο - κάτι που επιβεβαιώνουν και τα υπάρχοντα στατιστικά στοιχεία - ο αρμόδιος του Κόμματος για θέματα της τρίτης ηλικίας, Γκέρχαρντ Μπράουν, αναφέρει σχετικά:

- Η παραίτηση από το επιστημονικό δυναμικό των προαναφερθέντων ανθρώπων - κάτι που σήμερα θεωρείται φυσικό - είναι τελείως απαράδεκτο σε σχέση με μια κοινωνική και εκπαιδευτική πολιτική που αποβλέπει στο μέλλον. Με τον τρόπο αυτό αδρανοποιούνται πνευματικές πηγές γνώσεις και εμπειρίας-.

Τα στατιστικά στοιχεία επιβεβαιώνουν του λόγου το αληθές. Το 1990 13 εκατομμύρια Γερμανοί πολίτες θα έχουν φθάσει σε ηλικία συνταξιοδότησης. Το 2030 ο εν λόγω αριθμός θα έχει ξεπεράσει τα 17 εκατομμύρια. Ταυτόχρονα μειώνεται - και μάλιστα δραστικά - ο αριθμός των απασχολουμένων Γερμανών. Γι' αυτό σύντομα θα πρέπει να «επιστρατευθούν» οι παλαιότερες «κλάσεις», ιδίως για να αναλάβουν εργασίες με περιορισμένο ωράριο ή για να αντικαταστήσουν με άμισθες θέσεις διάφορους άλλους εργαζόμενους. Και τούτο κατά κύριο λόγο εκεί, όπου απαιτείται ή χρειάζεται επιστημονική κατάρτιση.

Από την άλλη πλευρά πάλι υπάρχουν πολλοί ώριμοι άνθρωποι που επιδιώκουν την ανάληψη κάποιας απασχόλησης ή είναι πρόθυμοι να αντιμετωπίσουν την πρόκληση των σπουδών. Οι μέχρι τώρα εμπειρίες με συνταξιούχους - φοιτητές απέδειξαν, ότι τα άτομα αυτά παρουσιάζουν ιδιαίτερη απόδοση και είναι σε θέση να καλύψουν τις ανάγκες της πανεπιστημιακής μάθησης.

Δεδομένου, ότι τα 200 γερμανικά ανώτατα εκπαιδευτικά ιδρύματα ύστερα από μερικά ακόμα χρόνια, λόγω της δημογραφικής εξέλικης, δεν θα τελούν πιά κάτω από την πίεση του αριθμητικού κορεσμού, τα κενά που θα δημιουργηθούν, θα μπορούν κάλλιστα να συμπληρώνονται ολονέν περισσότερο από τους σπουδαστές και φοιτητές της τρίτης ηλικίας.

Φυσικά, θα πρέπει εδώ να ληφθούν υπ' όψη διφορετικές προοπτικές και διαφορετικά ενδιαφέροντα. Ενώ δηλαδή, πολλά άτομα της ηλικίας αυτής επιθυμούν ολοκληρωμένες σπουδές, άλλα επιδιώκουν απλώς εμβάθυνση των γνώσεών τους σε συγκεκριμένους τομείς.

ΠΑΝΑΓΙΩ ΤΗΣ ΓΚΑΝΙΑΤΣΑΣ

ΠΡΑΤΗΡΙΟ ΥΓΡΩΝ
ΚΑΥΣΙΜΩΝ – ΠΛΥΝΤΗΡΙΑ – ΛΙΠΑΝΤΗΡΙΑ

Διανομή πετρελαίου στα σπίτια:
Εύχεται στους πελάτες

ΧΑΡΟΥΜΕΝΕΣ ΓΙΟΡΤΕΣ
Μακρυγιάννη 4
τηλ. 31.040,39.681

Οι Αρμένιοι χρειάζονται τη βοήθειά μας

Στις 19 τού Δεκέμβρη, συγκροτήθηκε στό νομό μας, ύστερα από πρωτοβουλία τού Παραρτήματος Γιαννίνων τού Ελληνοσοβιετικού Συνδέσμου **Παγγιαννιώτικη Επιτροπή Βοήθειας Σεισμοπλήκτων Σ.Σ.Δ. Αρμενίας.**

Στην επιτροπή συμμετέχουν πολλοί φορείς τού νομού μας.

Η επιτροπή πού συγκροτήθηκε άνοιξε λογαριασμό στην Εθνική Τράπεζα καί απευθύνει στούς συμπολίτες μας τήν παρακάτω έκκληση:

ΕΚΚΛΗΣΗ

«Σε όλους μας είναι γνωστή η τραγωδία τού ανηλέητου σεισμού πού έπληξε την Σοβιετική Σοσιαλιστική Δημοκρατία τής Αρμενίας από τον οποίο βρήκαν τόν θάνατο καί τραυματίστηκαν δεκάδες χιλιάδες ανθρώπων, επίσης έμειναν χωρίς στέγη μισό εκατομμύριο Σοβιετικών πολιτών.

Απ' όλες τις χώρες τού κόσμου οι άνθρωποι καλής θέλησης στή βάση της ανθρωπιάς καί αλληλεγγύης, άπλωσαν χέρι βοηθείας πρός τούς σκληρά δοκιμαζόμενους μεα' τη καρδιά τού χειμώνα απ' τη βιβλική καταστροφή τού μεγάλου σεισμού, πού έγινε στίς βόρειες επαρχίες τής Αρμενίας, όπου ισοπεδώθηκαν οι πόλεις Λενινακάν, Κιροβακάν Σπιτάκ, Στεπανοβάν καί δεκάδες άλλες κωμοπόλεις καί χωριά.

Σάς καλούμε σε ένδειξη ανθρώπινης συμπαράστασης στούς σκληρά δοκιμαζόμενους από τον ανηλέητο σεισμό τής 7ης Δεκέμβρη να δώσετε την οποιαδήποτε υλική σας βοήθεια.

Καταθέσεις βοήθειας σε χρήμα μπορούν να γίνονται στήν Εθνική Τράπεζα Ελλάδος (οποιοδήποτε Κατ)μα) αρ. λογ. 261/540026—09 καί άμεσα στήν επιτροπή βοήθειας.

Γιά οποιαδήποτε συμπληρωματική πληροφορία τηλεφωνήσατε στα τηλ. 32779 καί 37644 9 π.μ.—10 μ.μ. καθημερινά πλην Κυριακής».

ΟΙΚΟΝΟΜΙΚΗ ΕΝΙΣΧΥΣΗ ΣΤΟΥΣ ΣΕΙΣΜΟΠΑΘΕΙΣ

Από τη Νομαρχία Ιωαννίνων διατέθηκε στόν Ελληνοσοβιετικό Σύνδεσμο, το ποσό των 30.000 δραχ. γιά προσφορά στούς σεισμόπληκτους Αρμενίους

ΠΕΔΜΕΔΕ – 1935
ΑΠΟΦ. ΠΡΩΤ. ΑΘΗΝΩΝ 7317/1935

Το Δ.Σ. της Πανελληνίου Ενώσεως Διπλωματούχων Μηχανικών εργοληπτών Δημοσίων Έργων περιφερειακού τμήματος Ηπείρου (ΠΕΔΜΕΔΕ/Τ.Η.)

εύχεται στα μέλη της και σ' όλο τον Ηπειρωτικό λαό.

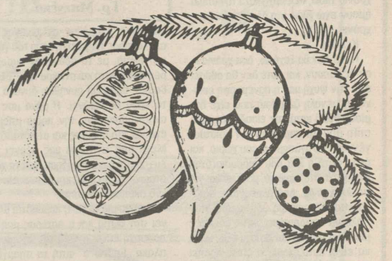

Χαρούμενες Γιορτές & Ευτυχισμένο το 1989

ΜΟΔΑ ΣΑΚΚΑΣ

ΑΝΑΣΤΑΣΙΟΣ ΣΑΚΚΑΣ
Καπλάνη 4–6 Τηλ. 34.442
ΓΙΑΝΝΙΝΑ

ΧΑΡΟΥΜΕΝΕΣ ΓΙΟΡΤΕΣ

Λαογραφικό διήγημα

ΧΡΙΣΤΟΥΓΕΝΝΑ στα πιό παλιά χρόνια

από τον κ. Βασίλειο Γρ. Μπενέκο

Με το διήγημά μου αυτό θα προσπαθήσω να σας φέρω καμιά εξηνταριά χρόνια πίσω, σε εποχή κατά την οποία ήμουν εγώ γύρω στα δέκα με δώδεκα χρόνια.

Κι έτσι:

Ποτέ δεν θα ξεχάσω, όσα χρόνια κι αν περάσουν, και ποτέ δεν θα σβύσει από την ψυχή μου η πανέμορφη εικόνα, η μεγάλη ζωγραφιά που είχε δημουργήθεί κατά την είσοδό μου στο σπίτι μου την παραμονή των Χριστουγέννων στο αγαπημένο μου χωριό, και ήταν αυτή η ίδια που παρουσιαζόταν μπροστά στα παιδικά μου μάτια για πολλά χρόνια. Από μέρες τότε η μακαρίτισσα η μητέρα μου κουραζόταν πολύ να τακτοποιήσει με τις αδελφές μου όλο το σπίτι και μέσα κι έξω, ώστε να είναι αυτό έτοιμο κι όπως πρέπει και χρειαζόταν για τις μεγάλες γιορτές.

Έξω τα πεζούλια και σκαλοπάτια ασπριομένα κι ολοκάθαρα έδειχναν κι εκείνα γιορτερά. Αυλόπορτα και το σύνολο της αυλής και εκείνο το ίδιο. Τη μέρα αυτή της παραμονής των Χριστουγέννων, εμείς οι μικρότεροι κοντεύαμε να πάρουμε τα πόδια στην πλάτη, για να μην λερώσουμε τίποτε. «Πάτε να παίξετε, μας φωνάζαν κι όταν νυχτώσει να ρθείτε. Άλλο που δεν θέλαμε κι εμείς. Με το βραδάκι επιστρέφαμε στο σπίτι και στην πόρτα μας υποχρέωνε η μητέρα μας να θγάλουμε τα παπούτσια και να μπούμε προσεχτικά στο σπίτι και μάλιστα στο χειμωνιάτικο του σπιτιού. Δεν έπρεπε να λερώσουμε τίποτε. Από την πρώτη ματιά, πιστεύαμε κκι εμείς, πως είχαν δίκιο που μας φώναζαν μακριά από το σπίτι... Εδώ είναι όλα αλλαγμένα. Πατώματα, μπάσια, στρωσίδια, προσκέφαλα, τάθλες, τοίχια. Στα μπάσια στρωμένες χρωματιστές μαντανίες, καθαρά μάλλινα προσκέφαλα γύρω - γύρω στα μπάσια, κάνουν ένα όμορφο γιορταστικό ολοκάθαρο σύνολο. Στα καθαρά μικρά τζάμια αργοσαλεύουν καθαρά κουρτινάκια για τότε. Προς το κάτω μέρος του χειμωνιάτικου αυτού δωματίου και απέναντι από το μπουχαρί, σκέκεται στα τέσσερα ξυλόποδαρά του το μεγάλο τραπέζι του σπιτιού στρωμένο με θαρύ τραπεζομάντηλο και στη μέση μιά μεγάλη φωτογραφία του παπού και της γιαγιάς. Βλέπετε δεν ήταν τότε τα Χριστουγεννιάτικα δέντρα. Στην κατάλευκα ντυμένη γωνιά αλλά και μποχαρί γενικά, θογγούν τα κούτσουρα και οι φλόγες της φωτιάς γλύφουν απαλά και γλυκά τα ξύλα και τα τοίχια γύρω και επάνω ψηλότερα.

Γύρω στο τζάκι και κάπως χαμηλά είναι κρεμασμένη με τέχνη μιά ολοκέντιστη μπουχαροποδιά, ψηλά στο τζάκι και στη μέση ακριβώς η μεγάλη λάμπα του σπιτιού σκορπίζει τριγύρω το κάπως θαμπό της φως. Το καντήλι στα εικονίσματα σπυνθιρίζει ελαφρά.

Όλα φαίνονται γιορτάσιμα. Καθένας μας τώρα, πλημένος, αλλαγμένος και ολοκάθαρος παίρνει τη θέση του γύρω στη φωτιά, με τα πόδια σαν πυρομάδες προς αυτή και αντίκρυ της. Έξω ο θοριάς σφυρίζει συνήθως δυνατά και το κρύο δυναμώνει. Η μάνα μας με ανασκουμπωμένη την ποδιά μπαινοθγαίνει στο δωμάτιο και στην κουζίνα. Μετά από λίγη ώρα μας φέρνει την ευχάριστη για μας είδηση πως το χιόνι στρώνεται για καλά και το σκοτάδι πυκνό σκέπασε τον τόπο.

Σε λίγο μιά μεγάλη πυρουστιά μπαίνει στη φωτιά και ο πατέρας μας με προσοχή θάζει επάνω της τη μαυρόπλακα. Επάνω σ' αυτή τα σπάργανα του Χριστού αρχίζουν να γίνονται για το καλό του χρόνου. Η φωτιά δυναμώνει με τα ξερά χειρόξυλα που μπαίνουν και τα σπάργανα γυρνούν κι από την άλλη και αφού ψηθούν καλά, η μεγαλύτερη αδελφή μου τα παίρνει ένα - ένα και τα θάζει με σειρά στο μεγάλο ταψί που έχει δίπλα της. Επάνω σε κάθε στρώση σκορπίζεται ψιλοκομένη καρύδα για να ακολουθήσει κι άλλη κι άλλη στρώση. Αφού γεμίσει κάπως το ταψί χύνεται μέσα σ' αυτό κρύο και ουχτό συρόπι ή από ζαχαρη ή από μέλι.

Εκεί κουπώνεται για λίγο για να φουσκώσουν και μαλακώσουν οι ξεροψημένες τιγανίτες. Η δουλειά των σπαργάνων τελείωσε. Με χαρά περιμέναμε όλοι μικροί και μεγάλοι, το γλυκό πρόσταγμα της μάνας να περάσουμε στην κουζίνα, όπου μας περίμενε ένα κοντόγεμο απ' τα σπάργανα πιάτο. Στον τοίχο ένα ρολόι απ' τα παλιά με ρυθμικούς χτύπους μετράει το πέρασμα του χρόνου.

Εμάς τους μικροτέρους μας τρώει η αγωνία πότε θα ακούσουμε τις καμπάνες της εκκλησιάς να μας καλούν στη Χριστουγεννιάτικη λειτουργία. Μακριά όμως η ώρα αυτή. Αλλά όταν νιώσαμε το γλυκό ύπνο να σιγοκλείνει τα μάτια μας, παρακαλούμε τη μάνα μας να μας ξυπνήσει να πάμε στην εκκλησιά με την πρώτη καμπάνα.

Γι αυτό πρόχειρα κοιμούμαστε στα μπάσια του σπιτιού και απολαμβάνουμε και κάπως τις φλόγες της φωτιάς και τις σκιές που γίνονται γύρω μας.

Έξω απόλυτη ησυχία. Μόνο στο τζάκι θογγούν τα κούτσουρα και τρίζουν. Έξω ούτε γαύγισμα σκυλιού ούτε θέλασμα προθάτου. Το χιόνι πέφτει αδιάκοπο και πυκνό.

Όλους μας συνεπαίρνει ο ύπνος αλλά όλοι μας πιστεύουμε πως θα ξυπνήσουμε τότε όταν θαριά, γλυκά και μισοσθυσμένα θ' ακουσθούν τα χτυπήματα της καμπάνας της εκκλησιάς. Η φωτιά σπυνθιρίζει και έξω το χιόνι πέφτει πυκνό.

Πόση χάρη στα αληθεια είχαν τα χρόνια εκείνα οι Χριστουγεννιάτικες αυτές γιορτές στο χωριό, στο τζάκι, του σπιτιού, όταν τις συντρόφευαν η χαρά, η ευτυχία η αγάπη και καλοσύνη! Κι πόσο ευτυχείς θα είμαστε και εμείς αν για μια φορά ακόμη, γυρνούσαμε στα παλιά εκείνα χρόνια και ξαναθρίσκαμε την παλιά εκείνη ευτυχία και ξεγνασιά. Δυστυχώς όμως.

Καλά Χριστούγεννα και καλή Πρωτοχρονιά. Ευχαριστώ.

Βασίλειος Γρ. Μπενέκος

VIDEO CLUB VENUS
Πάντα γνήσιες κασσέτες μόνο εταιρειών
Συνέχεια ανανέωση
Χρόνια Πολλά
ΠΥΡΣΙΝΕΛΑ 12γ ΙΩΑΝΝΙΝΑ
ΤΗΛ. 37.977, 28.236

ΑΝΤΑΛΑΚΤΙΚ ΑΥΤΟΚΙΝΗΤΩΝ 'SEAT'LADA
ΘΩΜΑΣ ΓΙΑΝΟΥΛΟΣ
Σας εύχεται ΧΡΟΝΙΑ Χαρούμενες γιορτές
Μαυρογιάννη 38 τηλ. 71.147

Η "ΟΑΣΗ"
(Εστιατοριο και καφετέρια)
ΕΥΧΕΤΑΙ Σ' ΟΛΟΥΣ ΤΟΥΣ ΠΕΛΑΤΕΣ ΤΗΣ ΧΑΡΟΥΜΕΝΕΣ ΓΙΟΡΤΕΣ ΚΑΙ ΚΑΛΗ ΧΡΟΝΙΑ
Κεντρική πλατεία Γιάννινα

ΜΗΧΑΝΟΛΟΓΙΚΟΣ ΕΞΟΠΛΙΣΜΟΣ ΧΟΙΡΟΤΡΟΦΕΙΩΝ
Χρόνια Πολλά
• SILOS ΦΥΡΑΜΑΤΟΣ 5-12 Τον.
• ΑΥΤΟΜΑΤΟΣ ΤΡΟΦΟΔΟΣΙΑ ΘΑΛΑΜΩΝ ΡΥΘΜΙΖΟΜΕΝΗΣ & ΕΛΕΥΘΕΡΑΣ ΔΙΑΤΡΟΦΗΣ
• SILOS ΑΗΜΗΤΡΙΑΚΩΝ
• ΣΠΑΣΤΗΡΕΣ - ΧΑΡΜΑΝΙΕΡΕΣ
• ΚΟΧΛΙΕΣ ΠΛΗΡΩΣΕΩΣ - ΕΚΚΕΝΩΣΕΩΣ SVEA ΣΟΥΗΔΙΑΣ
• ΚΛΟΥΒΙΑ ΤΟΚΕΤΟΥ ΚΑΙ ΑΠΟΓΑΛΑΚΤΙΣΜΟΥ ΥΠΕΡΥΨΩΜΕΝΑ
ΜΕΚΑ
Π. ΞΥΘΑΛΗΣ Α.Ε.
ΜΕΛΕΤΕΣ - ΕΓΚΑΤΑΣΤΑΣΕΙΣ - ΚΑΤΑΣΚΕΥΕΣ - ΑΝΤΙΠΡΟΣΩΠΕΙΕΣ
ΟΔΟΣ ΒΟΛΑΝΑΚΗ 7 Τ.Τ. 619 ΕΡΥΘΡΟΣ ΣΤΑΥΡΟΣ - ΑΘΗΝΑ
ΤΗΛ. 69.20.100 89.29.200 ΤΕΛΕΧ. 21 6568

VITEMA
ΒΙΤΑΜΙΝΕΣ - ΦΥΡΑΜΑΤΑ ΕΞΟΠΛΙΣΜΟΙ
ΧΑΡΟΥΜΕΝΕΣ ΓΙΟΡΤΕΣ
ΣΥΜΠΥΚΝΩΜΑ - ΦΥΡΑΜΑΤΑ ΙΣΟΡΟΠΙΣΤΕΣ - ΑΥΛΕΣ - ΕΞΟΠΛΙΣΜΟΙ
...ό,τι χρειάζεται η κτηνοτροφία
VITEMA Α.Ε.Β.Ε.
ΒΙΟΜΗΧΑΝΙΑ ΣΥΜΠΛΗΡΩΜΑΤΩΝ ΖΩΟΤΡΟΦΩΝ
ΘΕΣ/ΝΙΚΗ - ΑΘΗΝΑ - ΙΩΑΝΝΙΝΑ
ΧΡΟΝΙΑ ΠΟΛΛΑ ΚΑΛΗ ΧΡΟΝΙΑ
ΥΠΟΚ/ΜΑ ΙΩΑΝΝΙΝΩΝ
VITEMA Α.Ε.Β.Ε. - ΜΕΚΑ Π. ΞΥΘΑΛΗΣ Α.Ε.
7ον χλμ. οδού Ιωαννίνων - Άρτας
91.605 91.844 92.533

Περάστε χαρούμενες Γιορτές
μέ φαΐ σάν στό σπίτι σας
ΕΛΑΤΕ ΣΤΗ «ΘΡΑΚΑ»

ΤΑΒΕΡΝΑ
Η ΘΡΑΚΑ

ΑΓΙΟΣ ΙΩΑΝΝΗΣ
(Μικρό Μπισδούνι, μετά τό άεροδρόμιο)
ΤΗΛ. 61.251 - 61.486

ΟΙΚΟΝΟΜΙΑ

Η προστασία του περιβάλλοντος απασχολεί ολονέν περισσότερο τους ...εφευρετές

ΜΟΝΑΧΟ.- Με αριθμό μητρώου 34 42 ... καταχωρήθηκε τελευταία στην Γερμανική Υπηρεσία Ευρεσιτεχνών στο Μόναχο, μια ευρεσιτεχνία, για την οποία κάποτε θα μιλάει ο κόσμος. Βασική ιδέα της είναι η υπό υψηλή πίεση και στους 450 ως 480 βαθμούς Κελσίου υγροποίηση πλαστικών, δύσκολων στην καύση και με μεγάλη περιεκτικότητα σε υδρογόνο. Έτσι, κατά την καύση δεν δημιουργείται η σε υψηλά βαθμό δηλητηριώδης διοξίνη αλλά ένα ...δος βαρέος ελαίου, που θα μπορεί ...συνεχεία να μετατραπεί, σε κάθε βιομηχανικό λιστήριο, σε καύσιμο. Η καταχώρ...της εν λόγω ευρεσιτεχνίας είναι χαρακτηριστική για τις νέες τάσεις ...επικρατούν στο χώρο. Φυσικά, στη κορυφή ...φαλής όλων των νέων ευρεσιτεχνιών ...εξακολουθεί να βρίσκεται η ηλεκτρονική επεξεργασία στοιχείων με τη βοήθεια ηλεκτρονικών υπολογιστών και η βιοτεχνολογία. Οι περισσότερες, ωστόσο, ευρεσιτεχνίες αφορούν την προστασία του περιβάλλοντος.

Επομένως, οι Γερμανοί εφευρέτες ...ντιποκρίνονται και αυτοί στην ανάγκ...χως διευρυνόμενη περιβαλλοντική ...κή συνείδηση. Τούτο αποδεικνύεται ...όχι μόνο από τις καταχωρήσεις στη Γερμανική Υπηρεσία Ευρεσιτεχνιών ...αλλά και στην Ευρωπαϊκή Υπηρεσία ...που έχει επίσης την έδρα της στη Βαυαρική πρωτεύουσα.

Οι δύο οργανώσεις μαζί, που ...γάζονται στενά, κατέγραψαν το 1987 πάνω από 80.000 ... ευρεσιτεχνίες.

Η επικρατούσα άποψη, σύμφωνα με την οποία Αμερικανοί και Ιαπωνές ...πέρασαν ήδη τους Ευρωπαίους στη τεχνολογική λεωφόρο του μέλλοντος, διαψεύδεται από τον Πρόεδρο της Ευρωπαϊκής Υπηρεσίας Ευρεσιτεχνιών Πάουλ Μπραίντλ. Περίπου 63% των ευρεσιτεχνιών προέρχονται από την Ευρώπη. Από αυτές 22% ...λονται στην Ομοσπονδιακή Δημοκρατία της Γερμανίας, που απόδεικνύεται ...έτσι πρώτη χώρα στον τομέα των κα...νοτομιών». της γραφής πρόσφερε. Το 1987 οι Ηνωμένες Πολιτείες κρ...σαν την πρωτοπορία με 27% των ...λώσεων, ενώ η Ιαπωνία κατέλαβε τη τρίτη θέση, μετά την ομοσπονδιακή Γερμανία με 16%.

Οι Γερμανοί δεν αρκούνται, ...μόνο στην καταχώρηση των ευρεσιτεχνιών τους, όπως προκύπτει από τη...τικά στοιχεία της Τράπεζας της Γερμανίας. Χορηγώντας άδειες παραγω...γής και ευρεσιτεχνίες στο Εξωτερικό αποκόμισαν κατά τον περασμένο χρόνο δύο δισεκατομμύρια μάρκα.

Φυσικά, τον ίδιο χρόνο η ομοσπονδιακή Γερμανία ξόδεψε 4,3 δισεκατομμύρια μάρκα για την αποκτήσεις ...νων ευρεσιτεχνιών και δικαιωμάτων χρ...γωγής. Το έλλειμμα των 2,5 δισεκατομμυρίων μάρκων αποτελεί ανάμεσα ...της χαμηλής (το 1987) τιμής του δο...ρικανικού δολλαρίου.

Και τούτο γιατί πολλές ευρεσιτεχνίες ...πουλήθηκαν στις Ηνωμένες Πολιτείες.

Από την άλλη πλευρά οι «ειδικοί» ...αυτές αποδεικνύουν την καλή πορεία ...γωγική δυναμικότητα και την καλή οι...κονομική κατάσταση, στην οποία βρ...σκονται οι γερμανικές επιχειρήσεις, ...που δεν αφήνουν «ευκαιρίες» ...μένουν να παρουσιάσουν κάποιο καινοτομία.

NISSAN'DATSUN
SERVICE
****
ΜΑΝΤΖΙΟΣ ΠΑΝΑΓΙΩΤΗΣ
Λ. ΓΡΑΜΜΟΥ (ΕΝΑΝΤΙ ΑΕΡΟΔΡΟΜΙΟΥ) ΤΗΛ 28.215, 35.649
ΙΩΑΝΝΙΝΑ

NISSAN
ΕΞΟΥΣΙΟΔΟΤΗΜΕΝΟ ΣΥΝΕΡΓΕΙΟ
DATSUN

ΧΑΡΟΥΜΕΝΕΣ ΓΙΟΡΤΕΣ

****

Οι ΕΠΙΧΕΙΡΗΣΕΙΣ
Αφων ΓΕΡΟΓΙΑΝΝΗ
Η πιό σύγχρονη τεχνολογία στή διαθεσή σας:

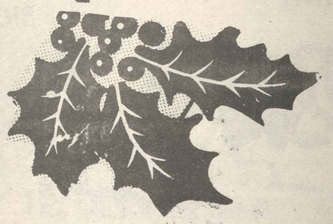

ΠΑΡΟΠΑΡΟ
ΒΙΟΜΗΧΑΝΙΑ ΗΠΕΙΡΟΥ
ΣΑΣ ΕΥΧΕΤΑΙ
ΚΑΛΕΣ
ΓΙΟΡΤΕΣ

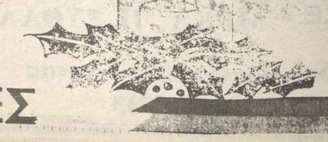

για
ΧΡΟΝΙΑ
ΠΟΛΛΑ...

ΒΙΟΤΕΧΝΙΑ ΧΡΩΜΑΤΩΝ
ΣΕΡΡΑ: ΒΑΣΙΛΙΚΗ ΙΩΑΝΝΙΝΩΝ
ΚΑΤΑΣΤΗΜΑ: ΚΟΥΓΚΙΟΥ 31 ☎ 34·309 - 52·097

Τα έχει όλα και συμφέρει

Ο ΣΥΝΕΤΑΙΡΙΣΜΟΣ
ΕΡΓΟΛΑΒΩΝ
ΥΔΡΑΥΛΙΚΩΝ
ΙΩΑΝΝΙΝΩΝ

ΣΑΣ ΕΥΧΕΤΑΙ
ΧΑΡΟΥΜΕΝΕΣ ΓΙΟΡΤΕΣ
ΧΡΟΝΙΑ ΠΟΛΛΑ ΚΑΙ ΕΥΤΥΧΙΣΜΕΝΟ ΤΟ 1989

ΥΔΡΑΥΛΙΚΑ – ΕΙΔΗ ΥΓΙΕΙΝΗΣ
– ΗΛΙΑΚΑ

Το μεγαλύτερο κατάστημα στην πόλη μας που προσφέρει ποιότητα εξυπηρέτηση συνεταιριστικές τιμές.

Με τις εγγυήσεις των μεγαλύτερων ΕΥΡΩΠΑΪΚΩΝ ΚΑΙ ΕΛΛΗΝΙΚΩΝ ΕΡΓΟΣΤΑΣΙΩΝ
ΓΙΑ ΤΟ ΣΥΜΦΕΡΟΝ ΣΑΣ
ΕΠΙΣΚΕΦΘΕΙΤΕ ΜΑΣ
ΣΤΗ ΣΥΝΑΝΤΗΣΗ
– 1η ΠΑΡ... ΟΣ ΚΑ... ΝΙΟΥ. ΤΗΛ. 27.780 – 33.971

ΓΙΑ ΤΟΝ ΚΟΜΨΟ ΑΝΔΡΑ

majestic

BOUTIQUE majestic

Χαρούμενες Γιορτές & Ευτυχισμένο το 1989

Ν. ΠΑΝΤΖΟΣ

Κρυστάλλη 8 τηλ. 20.235

Η ΔΗΜΟΤΙΚΗ ΕΠΙΧΕΙΡΗΣΗ ΤΟΥΡΙΣΤΙΚΗΣ ΑΝΑΠΤΥΞΗΣ ΙΩΑΝΝΙΝΩΝ

(ΔΕΤΑΙ–ΞΕΝΟΔΟΧΕΙΟ ΞΕΝΙΑ)

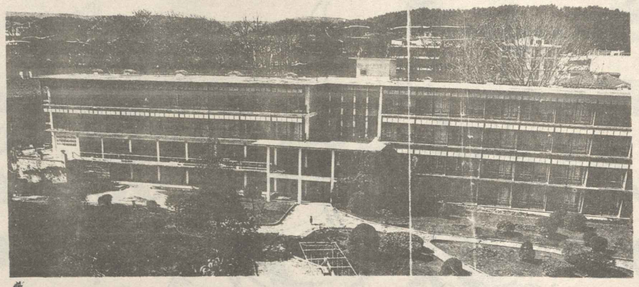

Εύχεται σε όλους τους συμπολίτες

ΧΡΟΝΙΑ ΠΟΛΛΑ

ΚΑΙ ΕΙΡΗΝΙΚΑ

ΤΟ ΚΡΕΟΠΩΛΕΙΟ

ΑΦΩΝ ΝΤΟΥΤΣΗ

ΜΕΓ. ΑΛΕΞΑΝΔΡΟΥ–114 ΤΗΛ. 36.194

Εύχεται στους πελάτες του ΧΡΟΝΙΑ ΠΟΛΛΑ ΚΑΙ ΧΑΡΟΥΜΕΝΟ ΤΟ 1989

...κι αυτά

Ο έμπιστος «δικηγόρος» των γερμανών στρατιωτών

ΒΟΝΝΗ.

Οι 495.000 Γερμανοί στρατιώτες που είναι έτοιμα υποχρεωμένοι να αποδεχθούν μιά σκληρή στρατιωτική εκπαίδευση και ενα εβδομαδιαίο ωράριο που φτάνει μέχρι και τις 60 ώρες, προστατεύονται πλήρως από αδικίες, αντικοινωνική συμπεριφορά και, προ παντων, προσβολή της προσωπικότητάς τους. Ο εντεταλμένος του Γερμανικού Ομοσπονδιακού Κοινοβουλίου είναι -το μάτι και το αυτί- των Γερμανών βουλευτών στον χώρο των Ενόπλων Δυνάμεων, παρακολουθεί από κοντά το Στράτευμα και αποτελεί τον αποδέκτη αιτημάτων των στρατιωτών. Τα εν λόγω αιτήματα εξετάζονται ανεξάρτητα από βαθμό και ύπηρεσιακή θέση του αιτούντος. Δύο Στρατηγοί του ομοσπονδιακού Στρατού, που τελευταία άσκησαν κριτική στην έκθεση πεπραγμένων για το 1987 του εντεταλμένου Βίλλυ Βάισκιρχ, κλήθηκαν από το Κοινοβούλιο σε απολογία.

Στεκόμαστε πίσω από το ομοσπονδιακό Στράτευμα και τον εντεταλμένο μας και δεν θα επιτρέψουμε αδικαιολόγητη κριτική- ανέφερε σχετικά ο Προέδρος του ομοσπονδιακού Κοινοβουλίου στα πλαίσια δημοσίας συζήτησης.

Ο θεσμός του εντεταλμένου του Κοινοβουλίου για το Στράτευμα δημιουργήθηκε το 1956 με Νόμο, κατά το πρότυπο του Σουηδικού Ὀμπουντσμαν για το Στρατό. Ο πρώτος εντεταλμένος διορίσθηκε το 1959 και αποτελεί όργανο ελέγχου του Κοινοβουλίου. Μπορεί να ενεργήσει αυτοβούλως μέσα στα πλαίσια των αρμοδιοτήτων του η κατόπιν εντολής του Κοινοβουλίου. Η επέμβασή του είναι συνήθως αποτέλεσμα αιτημάτων των στρατιωτών, δημοσιευμάτων στον Τύπο και ξαφνικών επισκέψεων επιθεώρησης σε μονάδες. Για την εκτέλεση των καθηκόντων του ο εντεταλμένος δικαιούται να ζητήσει την βοήθεια της στρατιωτικής ηγεσίας, μπορεί ακόμα να συνδιαλέγεται με στρατιώτες κατά μονάς, δίχως δηλαδή την παρουσία τρίτων.

Ο υπ' αριθμόν έξη εντεταλμένος του ομοσπονδιακού Κοινοβουλίου, ο πρώην βουλευτής του Χριστιανοδημοκρατικού κόμματος, Βίλλυ Βάισκιρχ, ανέφερε στην έκθεσή του, εκτός της κριτικής, και πολλά ευχάριστα.

Τα αιτήματα των στρατιωτών, που άλλοτε κυμαίνονταν μεταξύ 6.000 και 7000 τον χρόνο, ανήλθαν τελευταία σε 8500.

Η παραπάνω εξέλιξη δεν μπορεί βέβαια να εκληφθεί σα -καμπάλα πυρετού που επιτρέπει συμπεράσματα για την κατάσταση στις ένοπλες Δυνάμεις. Στα εγγράφως υποβαλόμενα αιτήματα των στρατιωτών συχνά δεν λείπουν τα καλά λόγια για τους ανωτέρους.

Νομίζω ότι μπορώ με καθαρή συνείδηση να πω, ότι το ομοσπονδιακό Στράτευμα είναι περήφανο για τους υπαξιωματικούς και τους επιλοχίες του, που φέρουν το κύριο βάρος της εκπαίδευσης. Τα βασικά δικαιώματα των στρατιωτών παραμένουν απρόσβλητα. Πραγματικά το μεγαλύτερο μέρος των αιτημάτων που υποβάλλουν οι στρατιώτες αφορούν οικογενειακά και κοινωνικά θέματα, π.χ. στρατιωτικής καριέρας και μεταθέσεων (3.700 αιτήσεις), ενοχλήσεις της οικογένειας και στέγασης (2.700).

Επάρκεια στην αγορά

ΑΘΗΝΑ.

Πλήρης επάρκεια προϊόντων υπάρχει στην αγορά, η τροφοδοσία της γίνεται κανονικά και η προσφορά κτηνοτροφικών προϊόντων και ειδικότερα γαλοπούλας θα διαμορφώσει τις τιμές στις επόμενες μέρες σε χαμηλότερα επίπεδα από τις σημερινές ανακοίνωσε χθες ο υπουργός Εμπορίου κ. Νίκος Ακριτίδης, επισημαίνοντας παράλληλα ότι ήδη άρχισαν να φθάνουν στην κεντρική αγορά τα αυτοκίνητα ψυγεία που είχαν εγκλωβιστεί λόγω της κακοκαιρίας.

Παράλληλα άρχισαν να λειτουργούν με εντατικό ρυθμό τα σφαγεία σε όλη τη χώρα.

Σε ότι αφορά τους αστυκτηνιατρικούς ελέγχους δεν υπάρχει κανένα πρόβλημα, τόνισε ο κ. Ακριτίδης, γιατί τίποτα δεν έχει αλλάξει λόγω της απεργίας των γεωτεχνικών.

Τέλος για την αγορά των οπωροκηπευτικών ο υπουργός είπε ότι σε ότι αφορά τα φρούτα που βρίσκονται στα ψυγεία υπάρχουν αρκετές ποσότητες και τροφοδοσία της αγοράς γίνεται ομαλά.

Για τα λαχανικά δεν υπάρχει κανένα πρόβλημα λόγω της κακοκαιρίας αντίθετα υπάρχει επάρκεια και ειδικότερα για την τομάτα, οι τιμές της διαμορφώνονται σε χαμηλότερα επίπεδα από αυτή της διατίμησης που είναι 109 δρχ. το κιλό.

ΕΥΡΩΠΗ

Μιά γερμανική πρόταση για κοινά πολιτιστικά Φεστιβάλ

ΒΟΝΝΗ.- Η εσωτερική ευρωπαϊκή αγορά θα τροφοδοτεί από το 1992 και μετά, νέες ευκαιρίες στη νέα γενιά. Ήδη, πρόσφατα, ο κοινοβουλευτικός Υφυπουργός στο ομοσπονδιακό Υπουργείο Νεότητας, Άντων Πφάιφερ, κάλεσε τους Γερμανούς νέους να «κατευθύνουν τις προοπτικές της ζωής τους πέρα από τα σύνορα της χώρας του και να τις καταστήσουν ευρωπαϊκές». Και τούτο, γιατί - όπως είπε - η κοινότητα και ο δυναμισμός της γερμανικής οικονομίας εξαρτώνται κατά πολύ από μια «ευρωπαϊκή γενιά που θα σκέπτεται και θα πράττει ευρωπαϊκά».

Στα πλαίσια αυτά θα πρέπει να βελτιωθεί η παροχή πληροφοριών σχετικά με προγράμματα ανταλλαγών και τις δυνατότητες σπουδών. Η Βόννη επιδιώκει εν προκειμένω την ενίσχυση προγραμμάτων ανταλλαγών μεταξύ νεαρων εργαζομένων. Ας σημειωθεί, ότι σήμερα σε ολόκληρη την Ευρώπη μόλις 1300 νεαροί εργαζόμενοι ηλικίας 18 έως 28 ετών μπορούν να πραγματοποιήσουν ταξείδι στο Εξωτερικό με χρηματοδότηση των αρμοδίων οργάνων.

Στα πλαίσια του προγράμματος «Η Νεολαία για την Ευρώπη» θα πρέπει στις ανταλλαγές να συμπεριληφθούν και νέοι με προβλήματα. Πετυχημένη ως τώρα υπήρξε η προσπάθεια πρακτικής εξάσκησης μαθητευόμενων σε εργαστήρια μιάς άλλης χώρας.

Με την βοήθεια του προγράμματος « Ερασμος» για την ανταλλαγή φοιτητών, οι αρμόδιοι ελπίζουν να δώσουν περισσότερο ευρωπαϊκό χρώμα στην ακαδημαϊκή Νεολαία. Η συνεργασία ανάμεσα στα ευρωπαϊκά Πανεπιστήμια και στην Οικονομία ενισχύεται από το πρόγραμμα «Κόμμετ».

Το πρόγραμμα αυτό οργάνωσε - το 1987 - πάνω από 100 ανταλλαγές με σκοπό την εκπαίδευση νεαρών εργαζομένων σε επιχειρήσεις πέραν των συνόρων. Επίσης ενισχύει και τον τομέα της επιμόρφωσης.

Αλλά δεν πρόκειται να παραμεληθούν ούτε οι πολιτιστικές εκδηλώσεις.

Στόχος της ομοσπονδιακής Κυβέρνησης είναι να διοργανώνονται μελλοντικά κατά τακτά χρονικά διαστήματα, ειδικά Φεστιβάλ για τους νέους, που θα συγκεντρώνονται για να παρακολουθήσουν ορχήστρες νέων, νεαρούς καλλιτέχνες, ηθοποιούς και συγγραφείς, όπως επίσης στιχουργούς και ζωγράφους.

Η ALFA ELECTRONICS

ΣΑΣ ΕΥΧΕΤΑΙ ΚΑΛΑ ΧΡΙΣΤΟΥΓΕΝΝΑ

ΚΑΙ ΓΙΑ ΤΟ 1989

ΠΕΡΙΣΣΟΤΕΡΗ ΑΣΦΑΛΕΙΑ

ΜΕ ΣΥΣΤΗΜΑΤΑ ΣΥΝΑΓΕΡΜΟΥ ΓΙΑ ΤΟ ΣΠΙΤΙ ΣΑΣ ΤΟ ΚΑΤΑΣΤΗΜΑ ΣΑΣ , ΤΟ ΓΡΑΦΕΙΟ ΣΑΣ , ΤΟ ΑΥΤΟΚΙΝΗΤΟ ΣΑΣ .
ΜΕ ΠΥΡΑΝΙΧΝΕΥΣΗ ΠΑΝΤΟΣ ΧΩΡΟΥ .
ΜΕ ΚΛΕΙΣΤΟ ΚΥΚΛΩΜΑ ΤΗΛΕΟΡΑΣΗΣ .

ΠΕΡΙΣΣΟΤΕΡΗ ΟΡΓΑΝΩΣΗ

ΜΕ ΤΗΛΕΦΩΝΙΚΟ ΚΕΝΤΡΟ , TELEFAX , TELEX , ΦΩΤΟΑΝΤΙΓΡΑΦΙΚΑ , ΒΙΒΛΙΟΔΕΤΕΣ

ΠΕΡΙΣΣΟΤΕΡΗ ΑΝΕΣΗ

ΜΕ AIR CONDITIONERS , ΔΟΡΥΦΟΡΙΚΕΣ ΚΕΡΑΙΕΣ ΘΥΡΟΤΗΛΕΟΡΑΣΗ , ΚΕΡΑΙΕΣ ΠΟΛΥΚΑΤΟΙΚΙΩΝ .

ΠΕΡΙΣΣΟΤΕΡΗ ΟΙΚΟΝΟΜΙΑ

ΜΕ ΤΙΜΕΣ ΚΑΤΑΠΛΗΚΤΙΚΕΣ , ΑΨΟΓΗ ΕΞΥΠΗΡΕΤΗΣΗ ΣΣΣΤΟ SERVICE , ΜΕΓΑΛΗ ΕΓΓΥΗΣΗ.

ΚΕΝΤΡΙΚΗ ΔΙΑΘΕΣΗ – ΕΚΘΕΣΗ – ΓΡΑΦΕΙΑ
ΕΠΙΔΕΙΞΗ – SERVICE ΣΤΑ ΓΙΑΝΝΕΝΑ

ALFA ELECTRONICS
ΚΕΝΤΡΟ ΗΛΕΚΡΟΝΙΚΩΝ ΕΦΑΡΜΟΓΩΝ
ΒΟΡΕΙΟΔΥΤΙΚΗΣ ΕΛΛΑΔΟΣ
ΣΙΩΤΑΣ ΑΠΟΣΤΟΛΗΣ
ΗΛΕΚΤΡΟΝΙΚΟΣ
ΧΡΙΣΤΟΒΑΣΙΛΗ 20 ΙΩΑΝΝΙΝΑ
ΤΗΛ.ΚΕΝΤΡΟ (0651) 31.094 – 75.922

ΕΛΒΙΖ

ΕΛΛΗΝΙΚΕΣ ΒΙΟΜΗΧΑΝΙΕΣ ΖΩΟΤΡΟΦΩΝ Α.Ε.

Καλά Χριστούγεννα

και Ευτυχισμένος ο Καινούργιος

Χρόνος

ΜΑΔΡΙΤΗ 1987 ΙΣΠΑΝΙΑ ΡΩΜΗ 1987 ΙΤΑΛΙΑ

Η ΚΑΡΔΙΑ ΤΩΝ ΖΩΟΤΡΟΦΩΝ ΣΗΜΑΙΝΕΙ:

- ΕΠΑΓΓΕΛΜΑΤΙΚΗ ΣΥΝΕΡΓΑΣΙΑ
- ΑΞΙΟΠΙΣΤΙΑ
- ΛΟΓΙΚΕΣ ΤΙΜΕΣ - ΥΨΗΛΑ ΣΤΑΘΕΡΗ ΠΟΙΟΤΗΤΑ
- ΦΙΛΙΚΗ ΤΕΧΝΙΚΗ ΥΠΟΣΤΗΡΙΞΗ
- ΠΟΛΥΧΡΟΝΗ ΕΛΛΗΝΙΚΗ ΕΜΠΕΙΡΙΑ ΚΑΙ ΤΟΥ ΕΞΩΤΕΡΙΚΟΥ
- ΓΡΗΓΟΡΗ ΕΞΥΠΗΡΕΤΗΣΗ

ΕΡΓΟΣΤΑΣΙΟ Α΄ - ΓΡΑΦΕΙΑ
ΠΛΑΤΥ ΗΜΑΘΙΑΣ
ΤΗΛΕΦΩΝΑ: (0333) 63.644 - 63.646 - 63.203, ΤΕΛΕΣ: 442352 EVIZ GR

ΕΡΓΟΣΤΑΣΙΟ Β΄ - ΓΡΑΦΕΙΑ
ΠΕΔΙΝΗ ΙΩΑΝΝΙΝΩΝ
ΤΗΛΕΦΩΝΑ: (0651) 92.338 - 91.784, ΤΕΛΕΣ: 322326 EVIZ GR

ΕΡΓΟΣΤΑΣΙΟ Γ΄ - ΓΡΑΦΕΙΑ
ΠΕΤΡΟΧΩΡΙ ΣΑΝΘΗΣ
ΤΗΛΕΦΩΝΑ: (0541) 24.046 - 23.389, ΤΕΛΕΣ: 454273 EVIZ GR

ΓΡΑΦΕΙΑ - ΘΕΣΣΑΛΟΝΙΚΗΣ
ΤΣΙΜΙΣΚΗ 33
ΤΗΛΕΦΩΝΑ: (031) 238.824 - 238.826, ΤΕΛΕΣ: 410377 EVIZ GR

ΕΛΒΙΖ Α.Ε.

ΚΟΣΜΙΚΗ Ταβέρνα

«η Γαστρα»

ΧΡΟΝΙΑ ΠΛΑ

τηλέφωνο: 61.530 - 61.797

ΜΕΤΑΦΟΡΕΣ

Η μεταφορικη Εταιρεια

ΕΠ. ΝΙΚΑΣ & ΣΙΑ Ε.Π.Ε.

ΕΥΧΕΤΑΙ ΣΤΟΥΣ ΣΥΝΕΡΓΑΤΕΣ ΚΑΙ ΠΕΛΑΤΕΣ ΤΗΣ

ΧΡΟΝΙΑ ΠΟΛΛΑ ΚΑΙ ΕΥΤΥΧΙΣΜΕΝΟ ΤΟ 1989

ΕΠ. ΝΙΚΑ & ΣΙΑ

ΕΠ. ΝΙΚΑ

★ ΙΩΑΝΝΙΝΑ.

Αννης Κομνηνης 8–10

☎ 20.942, 26.212, 25.465

★ ΑΘΗΝΑ:

Σπύρου Πάτση 12

☎ 3450100,

Κηφισσού 91

☎ 3421478

Ερώτηση στην Βουλή για την «Ελευθερία»

Ερώτηση κατέθεσαν στην Βουλή οι κ.κ. Καλογιάννης - Βεζδρεβάνης για το θέμα της εφημερίδας -Ελευθερία-. Η ερώτηση που απευθύνεται στους υπουργούς Οικονομικών, Προεδρίας και Δικαιοσύνης έχει ως εξής:

Τούτη την ώρα που;

1. Τα δισεκατομμύρια του Ελληνικού Λαού με τους Κοσκωτάδες και τους -Κοσκωτανόρωπους- φεύγουν με βαλίτσες.

2. Τα δισεκατομμύρια του λαθεμπορίου όπλων της Ε.Β.Ο. φθάνουν μέχρι την Νικαράγουα.

3. Τα δισεκατομμύρια των Ελλήνων Αγροτών με την αμαρωλή ΚΥΔΕΠ και των Συνεταιρισμών διασπαθίζονται.

4. Τα δισεκατομμύρια του Λαού με τους Μαυράκηδες, τους Αποστολόπουλους, τους Σταματελίτους και τη λοιπή κουστωδία των φωστήρων της αλλαγής κάνουν φτερά.

Τούτη την ώρα, που όλοι οι Ελληνες πάνουν τη μύτη τους από τη δυσοσμία, τη σήψη και τη διαφθορά, έρχεται το -ΕΝΤΙΜΟΝ- κράτος να προστατεύσει δήθεν το δημόσιο χρήμα θγάζοντας στο σφυρί τις τυπογραφικές εγκαταστάσεις της εφημερίδος -ΕΛΕΥΘΕΡΙΑ- Ιωαννίνων απειλώντας παράλληλα τον εκδότη της κ. Κ. Καλτσή με φυλάκιση!!! Γιατί; Διότι μέσα στη γενική κατάρρευση κάθε επιχειρήσεως κατά την 7χρονη περίοδο που κυβερνά τη χώρα το ΠΑΣΟΚ δεν μπόρεσε να ανταποκριθεί στις υποχρεώσεις του έναντι ενός μικροδανείου.

Η ενέργεια όμως των υπηρεσιών έχει άλλο σκεπτικό.

Η φωνή της -ΕΛΕΥΘΕΡΙΑΣ- πρέπει να περιορισθεί επειδή ενοχλεί την πράσινη εξουσία. Αυτή και ΜΟΝΗ είναι η εξήγηση.

Ο άγριος διωγμός της -ΕΛΕΥΘΕΡΙΑΣ- και του εκδότου της είναι ΔΙΩΓΜΟΣ της Ελευθεροπνίας στη χώρα, είναι διωγμός κατά της Δημοκρατίας, είναι έκφραση φασισμού.

Ορθιοι και αταλάντευτοι στις επάλξεις του χρέους απευθυνόμε θα στους αρμόδιους υπουργούς Οικονομικών, Προεδρίας και Δικαιοσύνης και ερωτάμε:

1. Προτίθενται να σταματήσουν τον απηνή διωγμόν κατά της -ΕΛΕΥΘΕΡΙΑΣ- και του εκδότη της κ. Κ. Καλτσή;

2. Προτίθενται νε προσδώσουν ΑΜΕΣΩΣ στη ρύθμιση των χρέους και να δώσουν τις δυνατότητες της απρόσκοπτης κυκλοφορίας της -ΕΛΕΥΘΕΡΙΑΣ-;

3. Προτίθενται να άρουν κάθε περορισμό μέτρου κατά της ελευθερίας του Δημοσιογράφου κ. Κ. Καλτσή;

Αθήνα 20.12.1988

Οι ερωτώντες Βουλευταί

ΕΛ. ΚΑΛΟΓΙΑΝΝΗΣ

ΗΛ. ΒΕΖΔΡΕΒΑΝΗΣ

ΟΙ «ΠΡΑΣΙΝΟΦΡΟΥΡΟΙ»

Ορισμένοι λένε πώς το ΠΑΣΟΚ δεν πέφτει εάν δεν το ρίξουν οι «Πρασινοφρουροί» του. Και κατά κάποιον τρόπο έχουν δικιο αυτοί πού το λένε.

Γιατί ενώ είναι αναμφισβήτητο το γεγονός πώς οι ανοικτοί αντιπαλοι τοῦ ΠΑΣΟΚ, πού καλύπτουν σχεδόν ολόκληρο το χώρο της σημερινής αντιπολίτευσης, εντός καί εκτός της Βουλής, έστω καί αθροισμένοι όλοι μαζί, δεν εμπνέουν καί υποδοβαία πράγματα. Αλλά καί εκτός αυτού πρόκειται γιά τεταγμένα πολιτικά σχήματα πού εχαν τη πλήρη χρονική άνεση καί εδείξαν την πραγματική φυσιογνωμία τους στην ιστορική διαδρομή πολλών δεκαετιών καί ανάπτυξαν όλες τις πτυχές από τις καθοθεωρίες τους «τοῦ τα πιστεύω τους, όπως επίσης είχαν την άνεση να οικοδομήσουν καί τα αντίστοιχα μνημεία τοῦ πολιτισμού τους, ο καθένας με κουβρούες ασφαλώς θαθμίδες, γιά μεν τη Δεξιά, τη Μακρόνησο καί τα Ξερονήσια, γιά δε την 70χρονιά, πού πλασάρεται γιά «νεανίζουσα» δογματική Αριστερά, το Μπούλκες καί την Τασκένδη.

Γιά νά φτάσουμε στό αίσιον έτος 1981, ευρισκόμενο υποτίθεται εντός τοῦ 20ου αιώνα, ενώ στην πραγματικότητα εκείνο πού πού παρέλαθε η Αλλαγή στην μιά Ελλάδα, (εικόνα καί ομοίωση τῆς Δεξιάς), δηλαδή μιά Ελλάδα περίπου τοῦ 19ου αιώνα, πού χρειαζότανε όπως το αναγνωρίζουν όλοι «εξολοκλήρου γκρέμισμα καί ξανακτιστείνο από την αρχή».

Κάποιοι όμως θέλουνε να ξεχάσουνε την θλιθερή εικόνα της Ελλάδας πού παρέδωσε η Δεξιά το 1981. Μιά Ελλάδα με ανεξέλεγκτο καί καλπάζοντα πληθωρισμό πού έσπρωχνε την ελληνική οικονομία στον αφανισμό της. Μέ ένα θιομηχανικό τομέα πού παρήγαγε μόνον προθληματικές επιχειρήσεις. Μιά Ελλάδα πού έδιωχνε τούς Ελληνες καί τούς μετέτρεπε σε εκατοντάδες χιλιάδες μετανάστες. Μιά Ελλάδα πού κρατούσε δεκάδες χιλιάδες Ελληνες πολιτικούς πρόσφυγες μακρυά από την πατρίδα τους, πού καταστούσε τίς περιουσίες τους καί τις μοίραζε στούς «εθνικόφρονες», ξεφτελίζοντας μαυτόν τον τρόπο καί τα ίδια τα «πιστεύω» της γιά τον «σεβασμό» στην ατομική ιδιοκτησία, πού επέτρεπε μεν τον ατομικό επαναπατρισμό με αντάλλαγμα όμως την αποκρυφή τῶν πολιτικῶν πεποιθήσεων τοῦ επαναπατριζομένου, πού χρειαζότανε 250 ολόκληρα χρόνια, όπως προκύπτει από υπολογισμούς, γιά να επαναπατριθεί καί ο τελευταίος πολιτικός πρόσφυγας, συμφωνα με τον χρονοθόρο ρυθμό πού απαιτούσε η χωριστή «μελέτη» τοῦ κάθε φακέλου.

Παρέδωσε η Δεξιά μιά Ελλάδα με τούς μισούς Ελληνες μαντρωμένους στην Αθήνα καί τη δημιουργία συνθηκών κατάλληλων μόνο γιά την αφυδάτωση καί την ολοκληρωτική ερήμωση τῆς ζωῆς στην ύπαιθρο. Αντί γιά εθνικό οδικό δίκτυο παρέδωσαν «μονοπάτια» κι αυτά γεμάτα παγίδες θανάτου. Καί σιδηρόδρομους της εποχής των προπαπούδων μας. Αντί γιά θεσμό αυτοδιοίκησης τούς Δήμους καί Κοινότητες, παρέδωσαν δημάρχους καί προέδρους με αποκλειστική αποστολή την περισυλλογή των σκουπιδιών. Η φροντίδα γιά την υγεία τοῦ ελληνικοῦ λαοῦ κυμαίνονταν μεταξύ θρώμας, δυσωδίας καί Ράντζου. Ας μη ξεχνάμε σε ποιό επίπεδο παρέδωσαν την εθνική παιδεία, την φοιτητική εστία, τις συντάξεις, την κοινωνική ασφαλιση.

Υπήρχε μήπως κοινωνικός τουρισμός, φροντίδα στά γηρατεια, δωρεάν συγκοινωνίες. Ας μη ξεχνάμε ότι η Αλλαγή παρέλαθε από τη Δεξιά μιά Ελλάδα ξένων δυνάμεων προτεκτοράτου καί χειροπόδαρα δεμένη με πλέον τις εκατό (100) μυστικές συμφωνίες, κρυφές από τον ελληνικό λαό, πού έπληττανν ουσιαστικά την εθνική μας κυριαρχία, συμπεριλαμθανομένων φυσικά καί των αμερικανικών θάσεων, πού θα φύγουν κι αυτές με την εκπνοή τῆς πενταετοῦς συμφωνίας αποχώρηση. Ο «κίνδυνος από θορρά» ήταν το «αμυντικό δόγμα» πού κατάργησε η Αλλαγή; Πού σήμαινε κοντά στά αλλά, ότι ολόκληρο το πολεμικό δυναμικό, αμυντικό καί επιθετικό, ήταν στραμένο καί σκόπευε τίς χώρες τοῦ «Συμφώνου τῆς Βαρσοθίας».

Ένα από τα μεγάλα δώρα πού πρόσφερε η Αλλαγή στόν ελληνικό λαό είναι καί το γεγονός ότι τόν ανύψωσε στην πρέπουσα θέση των ελεύθερων λαών. Είναι ίσως η ουσιαστικότερη προσφορά τοῦ Σοσιαλιστικοῦ Κινήματος πρός τον Ελληνα Ανθρωπο—αν ληφθεί υπ' όψη πώς η ανθρώπινη υπόσταση είναι άρρηκτα συνδεδεμένη καί έχει νόημα μόνον με την Ελευθερία.

Ο δεύτερος ανελέητος, εξισου με τη Δεξιά, εχθρός τῆς Αλλαγῆς (καί πρίν γίνει ακόμα κυθέρνηση) αποδείχτηκε η ηγεσία τοῦ ΚΚΕ, η οποία εάν νοιαζότανε έστω καί μιά στάλα γιά την τύχη αυτοῦ τοῦ τόπου καί τα θάσανα πού δοκίμασε ο ελληνικός λαός, η θέση της έπρεπε να είναι με το μέρος τῆς Αλλαγῆς. Αλλά τέτοιο πράγμα είναι παντελώς αδύνατο να γίνει καί θα πρέπει να το καταλάθουν καί ορισμένοι αφελῆς από το ΠΑΣΟΚ πώς, όπως γιά το επιτελείο τῆς Δεξιάς είναι ζήτημα ζωῆς καί θανάτου καί με οποιοδήποτε μέσο, προσπαθεί να πάρει στα χέρια της το μηχανισμό τοῦ κράτους γιά νά εξυπηρετηθούν, μέσα από αυτόν, τόν μηχανισμό τα συμφέροντα τίς άρχουσας τάξης καί η Ελλάδα να ξαναγίνει προγεφύρωμα, έτσι καί γιά την ηγεσία τοῦ ΚΚΕ είναι ζήτημα ζωῆς καί θανάτου καί κάνει ότι περνάει από το χέρι της, να αποτύχει η Αλλαγή γιά νά σωθεί το «Δόγμα» πού υπερασπίζεται με φανατισμό 7 ολόκληρες δεκαετίες.

Η αποστολή τοῦ ΠΑΣΟΚ είναι ιστορική καί φέρει την κύρια ευθύνη γιά την επιτυχία τῆς Αλλαγῆς, τόν εκσυγχρονισμό καί το μέλλον τῆς Ελλάδας. Οι αναφερόμενοι αντίπαλοι αντιπροσωπεύουν το παρελθόν καί το θλιθερό καταστημένο.

Γιαυτόν ακριθώς τόν λόγο είναι αντίπαλοι ευάλωτοι καί θα κατατροπωθούν εάν το ΠΑΣΟΚ χρησιμοποιήσει το όπλο τῆς ΕΝΟΤΗΤΑΣ του. Καί οι «πρασινοφρουροί» αντί γιά εσωστρέφια προσαρμοστούν στον θηματισμό πού απαιτεί η ελληνική πραγματικότητα καί τη γραμμή πού χαράσσει το κίνημα.

ΓΕΩΡΓΙΟΣ ΜΑΝΔΙΚΟΣ

Β. ΤΖΟΥΚΑΣ

ΙΣΟΓΕΙΟ: Τσάντες γυναικών όλων των τύπων
Τσάντες από δέρμα
MANDARINA DUCK
LINEA
πορτοφόλια - ζώνες - ομπρέλες - γάντια

ΥΠΟΓΕΙΟ: Είδη ταξιδίου
Σακ βουαγιά - βαλίτσες
Ελληνικής κατασκευής
και εισαγόμενα
Starflite Skyflite - Bartucci

1ος όροφος: Χαρτοφύλακες - νεσσεσέρ
για τον άνδρα και τη γυναίκα Skyflite

2ος όροφος: Δώρα για τον άνδρα
Είδη καπνιστού: RONSON - STANWELL
Είδη γραφείου: Lerche - Parker - ΚΥΒΟΣ
διάφορα μικροδώρα

Β.ΤΖΟΥΚΑΣ

Λόρδου Βύρωνος 12 Γιάννινα Τηλ. 29.624

ΑΝΑΚΟΙΝΩΣΗ

Το Φροντιστηριο Αγγλικών "Αθηνά" Ιωάννινα - Ρόμπα Μένα ανακοινώνει ότι από 9.1.1989 θα λειτουργήσει τμήμα Proficiency

Πληροφορίες - εγγραφες Πυρσινέλα 5. 2ος - 3ος όροφος. Τηλ. 34.660, 71.570

ΜΑΝΤΕΛΟΣ ΓΙΑΝΝΗΣ

Χειρ. Οδοντίατρος

Πρωί 9 - 13.30

Απόγευμα: 5.30 – 8.30

Χαρ. Τρικούπη 10 (Μέγαρο Ρώμπα)

ΙΣΟΓΕΙΟ ΤΗΛ. 74.111 ΙΩΑΝΝΙΝΑ

Ξανθίππη Ε. Δερέκα

Οδοντίατρος

Οπλ. Ποντέτση 13. Τηλ. 38.794

Δέχεται από 9 - 13.30 & 5.30 - 20.30

Κοσμήματα

ωρολόγια

Χρυσά - Κοσμήματα

orossimo

ΑΒΕΡΩΦ 6δ*Τηλ. 25218*ΙΩΑΝΝΙΝΑ

ΑΣΠΡΟΓΕΝΙΔΗΣ

Η ΜΟΔΑ. ΤΟ ΣΤΥΛ. ΤΟ ΟΝΟΜΑ.

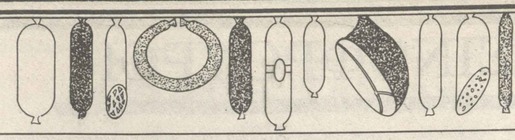

- Τα αγνά, υγιεινά αλλαντικά με την σπιτική φροντίδα.
- Άριστες πρώτες ύλες δικής μας παραγωγής.
- Διαρκής ποιοτικός έλεγχος.
- Προδιαγραφές Κοινής Αγοράς.

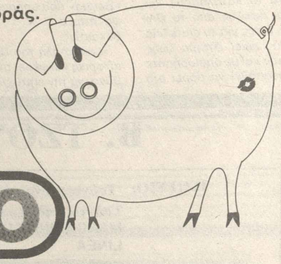

ΒΕΚΚΟ

ΒΙΟΤΕΧΝΙΑ ΕΠΕΞΕΡΓΑΣΙΑΣ ΚΡΕΑΤΟΣ

Διεύθυνση: Καμπή Φιλιππιάδας, Τηλ.: (0683) 22 972, 22 738.

ΤΩΡΑ ΚΑΙ ΣΤΑ ΓΙΑΝΝΕΝΑ!

ΔΙΠΛΑ ΤΖΑΜΙΑ

Θερμομόνωση - Ήχομόνωση

- Η Βιομηχανία Κρυστάλλων Ιωαννίνων (στούς Λογγάδες) παράγει τώρα καί ΔΙΠΛΑ ΓΥΑΛΙΑ

Ποιότης άρίστη - έγγύηση άπεριόριστη

ΤΟ ΧΕΙΜΩΝΑ: ΣΠΙΤΙ ΖΕΣΤΟ ΜΕ ΡΕΥΜΑ ΛΙΓΟΣΤΟ

ΤΟ ΚΑΛΟΚΑΙΡΙ: ΣΠΙΤΙ ΔΡΟΣΕΡΟ ΜΕ ΘΟΡΥΒΟ ΛΙΓΟΣΤΟ

***

- Οί βιομηχανικά μεγάλοι μιλοῦν γιά μᾶς άπό τά προϊόντα πού τούς έξάγομε (ΑΜΕΡΙΚΗ - ΑΓΓΛΙΑ - ΓΕΡΜΑΝΙΑ - ΟΛΛΑΝΔΙΑ - ΙΑΠΩΝΙΑ καί ΚΥΠΡΟΣ)
- ΘΑ ΜΕΙΝΕΤΕ ΚΑΙ ΣΕΙΣ ΠΛΗΡΩΣ ΙΚΑΝΟΠΟΙΗΜΕΝΟΙ. ΣΑΣ ΠΕΡΙΜΕΝΟΥΜΕ ΣΤΗΝ ΕΚΘΕΣΗ ΜΑΣ ΜΙΧΑΗΛ ΑΓΓΕΛΟΥ 36 ΕΝΑΝΤΙ ΚΤΗΜΑΤΙΚΗΣ ΤΡΑΠΕΖΑΣ

ΜΑΝΘΟΣ ΓΚΟΛΙΑΣ

ΜΙΧ. ΑΓΓΕΛΟΥ 36

Τηλ. 29.249—ΓΙΑΝΝΙΝΑ

» ΕΡΓΟΣΤΑΣΙΟΥ 52102

B+C Business Computers

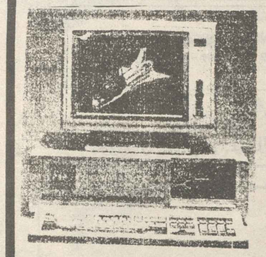

ΣΥΣΤΗΜΑΤΑ ΜΗΧΑΝΟΓΡΑΦΗΣΗΣ ΥΨΗΛΗΣ ΤΕΧΝΟΛΟΓΙΑΣ

AMERICAN RESEARCH CORPORATION

ARC-286, ARC - 386 s

GREEK INTEGRATED SYSTEMS

GIS RC - XT

ΕΜΠΟΡΙΚΑ ΠΑΚΕΤΑ
ΟΡΙΖΟΝΤΕΣ
MIRAGE
FASMA
ΠΡΑΞΕΙΣ PLUS
ΑΝΤΑΛΛΑΚΤΙΚΑ

ΠΡΟΓΡΑΜΜΑΤΑ ΓΙΑ:
ΟΠΤΙΚΟΥΣ
ΔΙΚΗΓΟΡΟΥΣ
ΟΔΟΝΤΙΑΤΡΟΥΣ
ΙΑΤΡΙΚΑ ΠΡΟΓΡΑΜΜΑΤΑ
ΓΙΑ ΟΛΕΣ ΤΙΣ ΕΙΔΙΚΟΤΗΤΕΣ

αναλώσιμα σε τιμές έκπληξη
πλήρης τεχνική υποστήριξη

B+C Business Computers

ΧΑΡ. ΤΡΙΚΟΥΠΗ 6 * 10Σ ΟΡΟΦΟΣ τηλ. 33·678 * ΙΩΑΝΝΙΝΑ

Καί ὅμως,
ἡ λύση ὑπάρχει!!!
ΚΕΡΔΙΣΤΕ:
- Χρῆμα καί Χρόνο!
- Ζέστη καί Ἡσυχία!

Μέ τά

ΔΙΠΛΑ ΤΖΑΜΙΑ
ΤΣΑΝΟΥ - ΓΕΩΡΓΙΤΣΗ

Γιά νά ἐξασφαλίσετε
τέλεια μόνωση ΘΕΡΜΑΝΣΗΣ - ΗΧΟΥ
Η ΛΥΣΗ ΕΙΝΑΙ ΜΙΑ!

Τά ΔΙΠΛΑ ΤΖΑΜΙΑ
ΤΣΑΝΟΥ - ΓΕΩΡΓΙΤΣΗ

Αντικαθιστοῦμε τά ὑπάρχοντα ἀλουμίνια με διπλά θερμομονωτικά τζάμια

- Ποιότητα ἐγγυημένη...
- Ἐργασία ἐπιμελημένη...

***

ΑΛΕΞ. ΔΙΑΚΟΥ 22 (κάτω ἀπό τό ΙΚΑ
ΤΗΛ. 23.118 - 32.266

ΟΠΛ. ΠΟΥΤΕΤΣΗ 22
ΓΙΑΝΝΕΝΑ
Τηλ.: 34766, 75750 & 29894

MISS ELEN

ΒΙΟΤΕΧΝΙΑ ΠΑΙΔΙΚΩΝ ΕΝΔΥΜΑΤΩΝ

* * *

Ἐν ὄψει τῶν ἑορτῶν, τό πρατήριο τῆς γνωστῆς βιοτεχνίας παιδικῶν ἐνδυμάτων «MISS ELEN» (Ὀπλ. Πουτέτση 22) φρόντισε γιά τά παιδιά σας

Τώρα θά βρεῖτε μεγάλη ποικιλία παιδικῶν ἐνδυμάτων σέ πολύ συμφέρουσες τιμές!

- Επισκεφθεῖτε μας. Ὀπλ. Πουτέτση 22 - ΓΙΑΝΝΕΝΑ

ΜΙΚΡΕΣ ΑΓΓΕΛΙΕΣ

ΗΠΕΙΡΩΤΙΚΟΣ ΑΓΩΝ * μικρές αγγελίες

ΜΙΚΡΕΣ ΑΓΓΕΛΙΕΣ

ΑΚΙΝΗΤΑ

ΠΡΟΚΑΤΑΣΚΕΥΑΣΜΕΝΑ σπίτια, πλήρης αντισεισμικότητας, επαρκόριστη διάρκεια ζωής, από 50 έως 400 μέτρα τετρ., έως 3 όροφος. Αμερικανικών κοι Ευρωπαϊκών προδιαγραφών. Για Ήπειρο και Βόρεια Επτάνησα αρχιτέκτων Γιώργος Καψοκαβάδης και Συνεργάτες. Εμπορικό κέντρο «ΟΡΦΕΑΣ» Β όροφο 2ος όροφος, τηλ. (0651) 22.714

ΠΩΛΕΙΤΑΙ οικόπεδο στη Λ. Δημητρίου Γιαννικώστα εμ. 249 τ.μ., Σ.Δ. = 1,4, πρόσωπο: 7.62 μ. Προτάσεις σοβαρές. Πληροφορίες: 01-8652654 (6 - 9 μ.μ.)

ΠΩΛΕΙΤΑΙ διαμερισμα 63 τ.μ. ρετιρέ επί της οδου Σπ. Λαμπρου 71. Τηλ. 26698—25058.

ΠΩΛΕΙΤΑΙ υπόγειος χώρος κατρακύστατο 318 μ2 σε τιμή ευκαιρίας, Πυρσινέλλα 5. Τηλ. 27.731

ΕΥΚΑΙΡΙΑ Πωλείται διαμέρισμα 82 τ.μ. Σαπέδιρίου 1. Τηλ. 25.430 - 24151

ΠΩΛΕΙΤΑΙ Μονοκατοικία 70 μ2 πλήστιλός κατασκευής στο χωριό Περιβλέπτος σε οικόπεδο κύκλο κατοικία με τζάκι και θερμοσυσσωρευτές. Πληροφορίες τηλ. 25.577 - 33.849 εργάσιμες ώρες.

ΠΩΛΟΥΝΤΑΙ στη Θεσσαλονίκη τρία διαμερίσματα (50 και 57 μ2) κοντά στο Πανεπιστήμιο, λογικές τιμές. Τηλ. 30.667 (ώρες 6.30 - 9.30 π.μ.)

ΠΩΛΕΙΤΑΙ κατάστημα 60 μ2 στο οικοπέδου στη Λεωφόρο Δωδώνης. Πληροφορίες τηλ. 0658 22.143

ΠΩΛΕΙΤΑΙ οικόπεδο 516 τ.μ. εντός σχεδίου οικισμού με ημιτελή πορεία οικοδομή 240 τ.μ. έναντι αεροδρομίου (παραπλεύρως του κέντρου ΔΕΙΑΙΝΑ) Τηλ. 61.437

ΠΩΛΕΙΤΑΙ οικοδομή, κατάστημα με δύο διαμερίσματα 250 μ2 υπόλοιπο & 100 μ2 το κατάστημα. Τηλ. 32.450

ΠΩΛΟΥΝΤΑΙ Αρτια και οικοδομήσιμα οικόπεδα εντός σχεδίου πόλεως κατά μήκος της οδού διασταυρώσεως Δεληγιάννη - Κατσικάς εις θέσιν Βρυσέλλα και επί της Νέας Λεωφόρου. Πληροφορίες 23787 και 25374

ΠΩΛΕΙΤΑΙ οικοπεδο πέντε στρέμματα επί της Εθνικής οδου Ιωαννίνων - Αθηνών 300 μ. από το κτίριο του Ο.Α.Ε.Δ. 150 μ. από τον εθνικό δρομο (περιοχή Λιπαρίδιο). Τηλ. 0352 42.013

ΜΑΘΗΜΑΤΑ

Διδάκτωρ Χημικός με φροντιστηριακή πείρα παραδίδει ιδιαίτερα μαθήματα Χημείας - Φυσικής - Μαθηματικών, σε μαθητές Γυμνασίου και Α και Β Λυκείου. Ειδικής συναλλαμβάνει υπεύθυνα μαθητές Α και Β Λύσης στο μάθημα της Χημείας. Πληροφορίες τηλ. 23.635

ΠΩΛΕΙΤΑΙ οικόπεδο οικοδομήσιμο 3.250 μ2 στην Κατσικά Ιωαννίνων στη θέση Καλογέροι, με δύο φυσικές πηγές πόσιμου νερού, συνορεύει με δύο δρόμους. Πληροφορίες τηλ. 91.877 και 73.377

ΠΩΛΕΙΤΑΙ οικόπεδο 2,5 στρέμματα στην Πεδινή. Τηλ. 91.017

ΠΩΛΕΙΤΑΙ οικόπεδο στην περιοχή Καστροσυκιάς 4 στρεμμάτων. Πληροφορίες τηλ. 0682 (51.291)

ΠΩΛΕΙΤΑΙ οικόπεδο στην Εθν. οδό Ιωαννίνων - Ηγουμενίτσας στο 7ο χιλ. δίπλα στην «Πράσινη Γωνιά», 2 στρεμ. με κάλυψη 240 τ.μ. φως νερό. Τηλ. 36.381

ΠΩΛΕΙΤΑΙ πλάκα αέρος 175 τ.μ. στην πλατία Αρχ. Στυρίδωνος (Αρχιμανδρείου) Πληροφορίες τηλ. 29.271 - 20.250

ΠΩΛΟΥΝΤΑΙ δύο στρέμματα στην Παν/πολη Δουρούτης, άρτιο και οικοδομήσιμο. Τηλ. 91.947

ΠΩΛΕΙΤΑΙ οικόπεδο επί της Λεωφ. Στρατηγού Γιαννικώστα εμδ.: 249 τ.μ., Σ.Δ.=1,4, πρόσπωπο:7.62 μ. Προτάσεις σοβαρές. Πληροφορίες (01) 8652654 (6 - 9 μ.μ.)

ΕΝΟΙΚΙΑΣΕΙΣ

ΕΝΟΙΚΙΑΖΕΤΑΙ κατάστημα 50 τ.μ. απέναντι από την πύλη του Κάστρου Λεωφόρος Καραμανλή 7. Τηλ. 27.509 και 74.896.

ΕΝΟΙΚΙΑΖΕΤΑΙ διαμέρισμα 3,5αρι 100 τ.μ. στον 4ο όροφο. Πληροφορίες τηλ. 25.703

ΕΝΟΙΚΙΑΖΕΤΑΙ κατάστημα με υπόγειο επί της οδού Ακαδημίας 6. τηλ. 25.170

ΖΗΤΟΥΝ ΕΡΓΑΣΙΑ

ΖΗΤΑΩ να εργασθώ ως οικιακή βοηθός ή για εργασία σε ηλικιωμένες κυρίες. Τηλ. 23.675

ΠΩΛΗΣΕΙΣ - ΕΠΙΧΕΙΡΗΣΕΩΝ

ΠΩΛΕΙΤΑΙ επιχείρηση μηχανουργείου με πλήρη μηχανολογικό εξοπλισμό. Πληροφορίες τηλ. 24.343

ΠΩΛΕΙΤΑΙ επιχείρηση καφέ Γαλακτοζαχαροπλαστείου με εξασφαλισμένη πελατεία κοντά στο Κρατικό Νοσοκομείο. Τιμή λογική λόγω αναχώρισης εξωτερικού. Τηλ. 76.620

ΠΩΛΕΙΤΑΙ επιχείρηση σχολικών παιχνιδιών και ψιλικών λόγω σύνταξης. Πελατεία εξασφαλισμένη. Αγία Μαρίνης 17. Τηλ. 23.168

ΔΙΑΦΟΡΑ

ΠΩΛΕΙΤΑΙ όλος ο εξοπλισμός διαμερίσματος σε άριστη κατάσταση και τιμή ευκαιρίας λόγω εκτάκτου αναχωρήσεως στο εξωτερικό. Πληροφορίες τηλ. 22.571

ΠΩΛΟΥΝΤΑΙ αντλίες βενζίνης, μία αντλία πετρελαίου και ένα κομπρεσέρ μεγάλο για πρατήριο βενζίνης. Πληροφορίες στο τηλ. 61.201 Ελευσσα Ιωαννίνων

ΜΙΚΡΕΣ ΑΓΓΕΛΙΕΣ 26300

ΑΥΤΟΚΙΝΗΤΑ

ΠΩΛΕΙΤΑΙ φορτηγάκι κλειστό VOLKSWABEN σε τιμή ευκαιρίας. Πληροφορίες τηλ. 26.300

ΠΩΛΕΙΤΑΙ Καβασακι Ζ 250 με 20.00 χιλιόμετρα σε καλή κατάσταση. Τιμή 250.000. Τηλ. 70.117 ώρες 10 - 12 πρωί

ΑΝΑΠΗΡΙΚΟ ΑΜΑΞΙΔΙΟ Αυτοκινούμενο (ηλεκτρονικό) ΠΩΛΕΙΤΑΙ. Τηλ. 32.608 ώρες καταστημάτων και 52.256

ΠΩΛΕΙΤΑΙ LANCIA DELTA 1300, 80.000 Km. άριστη κατάσταση, πολλά έχτρα, τιμή 2.150.000. Ανταλλάσσεται με Fiat Uno, Autobianci, σύν διαφορά. Τηλ. 36.962 - 36.449

ΜΑΘΗΜΑΤΑ

ΑΓΓΛΙΚΗΣ Καθηγήτρια, πτυχιούχος Πανεπιστημίου με ΦΡΟΝΤΙΣΤΗΡΙΑΚΗ πείρα παραδίδει μαθήματα αγγλικών ατομικά ή σε γκρούπ. Τηλ. 23.356

ΚΑΘΗΓΗΤΡΙΑ με πτυχίο Φιλολογίας και φροντιστηριακή πείρα παραδίδει μαθήματα Αρχαίων Λατινικών ή Έκθεσης για όλες τις τάξεις του Λυκείου. Διδάσκει επίσης Ιστορία και Κοινωνιολογία Δέσμης. Τιμές προσιτές. Πληροφορίες στο τηλ. 35.628

ΚΑΘΗΓΗΤΗΣ Χημικός με φροντιστηριακή πείρα παραδίδει μαθήματα ΦΥΣΙΚΗΣ και ΧΗΜΕΙΑΣ σε μαθητές Γυμνασίου και Λυκείου. Τηλ. 34.396

ΦΟΙΤΗΤΡΙΑ Φιλοσοφικής παραδίδει μαθήματα σε παιδιά Δημοτικού, Γυμνασίου και Λυκείου. τηλ. 25683.

Φοιτήτρια Φιλολογίας ΠΑΡΑΔΙΔΕΙ μαθήματα σε μαθητές Δημοτικού και Γυμνασίου. Πληροφορίες τηλ. 26.658

Καθηγητης παραδίδει φυσική χημεία σε μαθητές Γυμνασίου - Λυκείου. Τηλ. 21209 ώρα 9 - 14 μ.μ.

ΚΑΘΗΓΗΤΡΙΑ Μαθηματικος, με μεταπτυχιακη εμπειρία, παραδίδει μαθηματα ολων των, ταξεων Γυμνασιου και Λυκειου και Δεσμες τηλ. 24233.

4ετής φοιτητής του Μαθηματικού παραδίδει μαθήματα: Μαθηματικών, Φυσικής, Χημείας σε μαθητές Γυμνασίου καθώς και Μαθηματικά σε μαθητές Λυκείου. Πληροφορίες: Νίκος τηλ. 29.116

ΖΗΤΟΥΝ ΥΠΑΛΛΗΛΟΥΣ

ΖΗΤΟΥΝΤΑΙ για υπεύθυνη εργασία σε εργοστάσιο επεξεργασίας ξύλου στη διομηχανική περιοχή Ιωαννίνων 2 ξυλουγοί, 2 λουστραδόροι, 1 σκαλιστής και 1 τορνάδορος. Πληροφορίες τηλ. 57.146

ΖΗΤΟΥΝΤΑΙ παρά της Τεχνικής Εταιρείας Ζαρκάδα Ο.Ε. τεχνίτες σοφαντζήδες με ικανοποιητικό ημερομίσθιο. Τηλ. 29.008 7 - 9 μ.μ. και 70.033

ΖΗΤΕΙΤΑΙ ΓΡΑΜΜΑΤΕΥΣ που να γνωρίζει μιά ξένη γλώσσα και να μπορεί να χειρίζεται ηλεκτρονικούς υπολογιστές. Η γνώση βιβλιοθηκονομίας θα θεωρηθεί σοβαρό πλεονέκτημα. Για πληροφορίες Program ΕΠΕ - Μ. Αγγέλου 7 - τηλ. 34.301

ΖΗΤΟΥΝΤΑΙ 2 νέες για εργασία απασχόλησης πρωινή ή απογευματινή. Μισθός ικανοποιητικός. Πληροφορίες Ρώμα 31, τηλ. 77.336, κ. Τζέτζο

ΖΗΤΕΙΤΑΙ ανδρόγυνο να εργασθεί σε ελληνικό εστιατόριο στη Γερμανία. Τηλ. 71.309 (ώρες καταστημάτων)

ΖΗΤΕΙΤΑΙ εργάτης μόνος του ή με τη γυναίκα του για χοιροτροφείο στους Αφους Αλεξίου Καλπάκι. Μισθός ικανοποιητικός. Τηλ. 0653 41.000, 41239, 41061

ΖΗΤΟΥΝΤΑΙ υπάλληλοι για εποχιακή εργασία σε Ξενοδοχείο της Κέρκυρας. Διαθέσιμη κατοικία. Από 1/5 - 31/10. Πληροφορίες τηλ. 0663 91383

ΚΥΡΙΑ ζητείται συνεταίρος σε μπουτίκ γυναικείων. Πληροφορίες τηλ. 72.284

Φοιτήτρια Φιλοσοφικής παραδίδει μαθήματα σε παιδιά Δημοτικού, Γυμνασίου. Πληροφ. τηλ. 26.300.

ΔΑΜΠΡΑΚΗ ΝΑΤΑΣΑ
ΧΕΙΡΟΥΡΓΟΣ ΟΔΟΝΤΙΑΤΡΟΣ
ΠΥΡΣΙΝΕΛΑ 10 (1ος όροφος - γραφείο 5)
Τηλ. 32.427, 32.426 ΙΩΑΝΝΙΝΑ

Μόλις κυκλοφόρησε
Η ΔΙΚΗ ΤΗΣ ΠΡΙΝΤΖΟΥ ΚΑΙ ΟΙ ΕΚΤΕΛΕΣΜΕΝΟΙ ΤΩΝ ΙΩΑΝΝΙΝΩΝ
Τοῦ Σπ. εργολάβου
Το βιβλίο γιά όλους τούς Ηπειρώτες

ΜΙΛΤΙΑΔΗΣ
ΓΡ. ΜΠΑΝΤΡΑΣ
Ειδικός παθολόγος
Μετεκπαιδευθείς εις Νευροχειρουργική (Κρατικό Νοσοκομείο) NURNBERG Δυτ. Γερμανίας
ΔΕΧΕΤΑΙ 10 π.μ. - 1 μ.μ. και το απόγευμα με ραντεβού.
ΙΑΤΡΕΙΟ Κοραή 4 Τηλ. 39.888
ΟΙΚΙΑ Τηλ. 74.044

ΜΕΝΤΙΟΥΜ
ΝΑΝΑ
ΔΙΠΛΩΜΑΤΟΥΧΟΣ
της ΠΑΡΑ—ΨΥΧΟ—ΚΟΙΝΩΝΙΟΛΟΓΙΚΗΣ ΕΤΑΙΡΕΙΑΣ ΕΛΛΑΔΑΣ
ΔΕΧΕΤΑΙ
Παμβώτιδος 2 Ανατολή πριν το νέο γηπεδο
0651 27.941, 37.578

ΠΑΝΕΠΙΣΤΗΜΙΟ ΙΩΑΝΝΙΝΩΝ
ΕΠΙΤΡΟΠΗ ΕΡΕΥΝΩΝ
Π.Δ. 432/81

ΑΝΑΚΟΙΝΩΣΗ

Η Επιτροπή Ερευνών του Πανεπιστημίου Ιωαννίνων ανακοινώνει ότι ενδιαφέρεται να απασχολήσει με σύμβαση ανάθεσης εργασίας ενός χρόνου με διοικητικά, οικονομικά, λογιστικά, μεταφραστικά κλπ. θέματα έναν υπάλληλο ο οποίος θα πρέπει να διαθέτει τα παρακάτω προσόντα:

α) Πτυχίο Τ.Ε.Ι. ή ΚΑΤΕΕ ή άλλης ισοδύναμης Ανωτέρας Σχολής Διοικητικής ή Οικονομικής κατεύθυνσης αναγνωρισμένης από το Κράτος.
β) Εμπειρία στη χρήση Ηλεκτρονικού Υπολογιστή.
γ) Εμπειρία στη χρήση γραφομηχανής.
δ) Να γνωρίζει καλά μία ξένη γλώσσα (ΑΓΓΛΙΚΗ ή ΓΑΛΛΙΚΗ ή ΓΕΡΜΑΝΙΚΗ) κατα προτίμηση ΑΓΓΛΙΚΗ.

Η αποδεδειγμένη προϋπηρεσία και εμπειρία σε λογιστικές εργασίες ανωνύμων κλπ. εταιρειών θα συνυπολογισθεί στα ανωτέρω προσόντα.

Οι ενδιαφερόμενοι θα πρέπει να υποβάλλουν μέχρι 20 Ιανουαρίου 1989 αίτηση, βιογραφικό σημείωμα και τα σχετικά πιστοποιητικά στην Γραμματεία της Επιτροπής Ερευνών στο Β όροφο του κτηρίου Διοικήσεως του Πανεπιστημίου, οδός Δομπόλη 30, Γραφείο αριθμ. 256 (τηλέφωνο 36.880) καθημερινά από ώρας 9 μέχρι 12 π.μ.

Ιωάννινα 20 Δεκεμβρίου 1988
Ο Αντιπρύτανης
ΜΙΛΤΙΑΔΗΣ ΚΑΡΑΓΙΑΝΝΗΣ
Πρόεδρος της Επιτροπής Ερευνών

Πρόσκληση

Των μετόχων της ανωνύμου εταιρείας υπό την επωνυμία «ΒΙΟΜΗΧΑΝΙΑ ΕΠΙΠΛΩΝ ΑΦΟΙ ΜΠΙΣΙΕΛΑ ΑΒΕΕ σε έκτακτη γενική συνέλευση.

Κατ' απόφαση του Δ.Σ. προσκαλούνται συμφώνως προς τον Νόμον και το καταστατικό της εταιρείας, οι μέτοχοι της εταιρείας σε έκτακτη γενική συνέλευση η οποία θα λάθη χώρα την 30ήν Δεκεμβρίου 1988 ημέρα Παρασκευή και ώρα 6ην μ.μ. και εις τα εν Αγ. Ιωάννη Ιωαννίνων γραφεία της εταιρείας με θέμα ημερήσιας διάταξης:

ΘΕΜΑ: Τροποποίηση του καταστατικού της εταιρείας και εναρμόνισή του σύμφωνα με το Π.Δ. 409/86.

Προσκαλούνται οι κ.κ. μέτοχοι όπως μετάσχουν της γενικής συνέλευσης σύμφωνα με το άρθρο 23 του καταστατικού καταθέσουν τας μετοχάς των εις το ταμείο της εταιρείας ή εις το ταμείο παρακαταθηκών και δανείων ή εις μίαν Ελληνικήν ή αλλοδαπήν αναγνωρισμένη Τράπεζα. Αι αποδείξεις καταθέσεων των μετοχών ως και τα έγγραφα πληρεξουσιότητος δέον να κατατεθούν εις τα γραφεία της εταιρείας πέντε τουλάχιστον ημέρας προ της ημερομηνίας συγκλήσεως της γενικής συνέλευσης.

Ιωάννινα 20.12.88
Ο ΠΡΟΕΔΡΟΣ Δ.Σ.
ΜΠΙΣΙΕΛΑΣ ΝΙΚΟΛΑΟΣ

ΑΝΕΞΑΡΤΗΤΗ ΔΗΜΟΚΡΑΤΙΚΗ ΚΙΝΗΣΗ ΜΗΧΑΝΙΚΩΝ ΙΩΑΝΝΙΝΩΝ

Ανακοίνωση—συμπαράσταση

Με αφορμή τη συνέχιση της απεργίας διαρκείας των μηχανικών Δημοσίων Υπαλλήλων, η ΑΝΕΞΑΡΤΗΤΗ ΔΗΜΟΚΡΑΤΙΚΗ ΚΙΝΗΣΗ ΜΗΧΑΝΙΚΩΝ ΙΩΑΝΝΙΝΩΝ, πάντα ευαίσθητη στις διεκδικήσεις των εργαζομένων συναδέλφων, εκφράζει την αμέριστη συμπαράστασή της στον απεργιακό αγώνα τους και καλεί τα μέλη της με την ευκαιρία των εορτών των Χριστουγέννων, να ενισχύσουν οικονομικά στις μέτρο των δυνατοτήτων τους, τε απεργιακό ταμείο ΕΜΔΥΔΑΣ/Τμ. Ηπείρου.

Η Α.Δ.Κ.Μ.Ι. πιστεύει ότι η αναβάθμιση του ρόλου των Μηχανικών και η βελτίωση της οδυνηρής οικονομικής τους θέσης, είναι επιτακτική ανάγκη.

Η σημερινή μισθολογική και βαθμολογική εξέλιξη του κλάδου στον Δημόσιο Τομέα, σε σχέση με το ρόλο, τα καθήκοντα και τις ευθύνες που έχει αποτελεί εμπαιγμό.

Γι' αυτό καλούμε την κυβέρνηση, έστω και καθυστερημένα να αναλογιστεί τις ευθύνες της και να δώσει άμεσες λύσεις στα δίκαια αιτήματα των συναδέλφων μηχανικών του Δημοσίου αξιοποιώντας συγχρόνως την επιστημονική γνώση του κλάδου, προς όφελος της ανάπτυξής της χώρας μας.

Ιωάννινα 21/12/1988
Για το Δ.Σ. της Α.Δ.Κ.Μ.Ι.
Ο Πρόεδρος
ΧΑΡ. ΞΕΝΑΚΗΣ

ΣΥΝΤΟΝΙΣΤΙΚΗ ΕΠΙΤΡΟΠΗ ΑΓΩΝΑ ΓΕΩΤΕΧΝΙΚΩΝ ΝΟΜΟΥ ΙΩΑΝΝΙΝΩΝ

ΑΝΑΚΟΙΝΩΣΗ

Γεωτεχνικοί (Γεωπόνοι, Κτηνίατροι, Δασολόγοι, Γεωλόγοι, Ιχθυολόγοι) καταγγέλουν την πολιτική πρεσβεία του υπουργείου Γεωργίας για τον εμπαιγμό τους και τη μη τήρηση των υποσχέσεων της.

Ο απεργιακός αγώνας συνεχίζεται και συντονίζεται για περαιτέρω κλιμάκωσή του με τους συναδέλφους απεργούς Μηχανικούς του Δημοσίου.

Γιάννινα 21/12/88
Η ΣΥΝΤΟΝΙΣΤΙΚΗ ΕΠΙΤΡΟΠΗ

ΑΓΡΟΤΙΚΗ ΒΙΟΜΗΧΑΝΙΑ ΓΑΛΑΚΤΟΣ ΗΠΕΙΡΟΥ ΔΩΔΩΝΗ Α.Ε.

ΑΝΑΚΟΙΝΩΣΗ

Η Αγροτική Βιομηχανία Γάλακτος Ηπείρου Α.Ε. «ΔΩΔΩΝΗ» προκειμένου να προμηθευτεί:

α) 200 ωρολόγια τοίχου σε μαύρο πλεξιγκλάς με χρυσοκτύπωση και σε ξύλινη κορνίζα εξωτερ. διαστάσεων 35 Χ 44 εκατ.
β) 250 σετ τριών στυλό πολυτελείας **WOODY**
γ) 1.500 σταχτοδοχεία λευκά αρκοπάλ διαμέτρου 10,7 εκατ.
δ) 6.000 κλειδοθήκες επίχρυσες ως δείγμα, προκηρύσσει πρόχειρο μειοδοτικό διαγωνισμό με λήψη σφραγισμένων προσφορών που θα γίνει στα γραφεία της την 28/12/88 ημέρα Τετάρτη και ώρα 12 μ.

Για τεχνικές Προδιαγραφές και λοιπές πληροφορίες οι ενδιαφερόμενοι μπορούν να απευθύνονται στο τηλέφωνο (0651/61.244 κ. Ιωάννη Τσελεπή).

Για την Α.Ε. «ΔΩΔΩΝΗ»
Ο ΠΡΟΕΔΡΟΣ ΤΟΥ Δ/ΚΟΥ Σ/ΛΙΟΥ
ΘΡΑΣ. ΦΑΤΟΥΡΟΣ

ΜΕΤΑΦΟΡΑ ΚΑΤΑΣΤΗΜΑΤΟΣ

Το κατάστημα ειδών Υγιεινής ΙΩΑΝΝΗ ΑΛΕΞΙΟΥ και ΣΙΑ Ο.Ε. μεταφέρθηκε από την Σπύρου Λάμπρου στην οδό Καραϊσκάκη 20(δίπλα από το Λύκειο Ελληνίδων) . Τηλ. 73.108

αθλητικος Ηπειρωτικός Αγών

Ο κ. Αχ. Μήτσης προς τον προπονητή κ. Φαφιέ

Πλήρωσε τα χρέη της ΠΑΕ απ' την τσέπη του!!!

«Για να αποφύγει κατάσχεση της περιουσίας του

Από την τσέπη του αναγκάσθηκε να πληρώσει 700.000 δραχ. στον Ολλανδό προπονητή κ. Άλπερτ Φαφιέ, ο τέως έφορος του ΠΑΣ κ. Αχιλλέας Μήτσης, γιατί υπήρχε κίνδυνος να κατασχεθεί η περιουσία του. Τό χρέος αυτό ήταν τής ΠΑΕ πρός τον Ολλανδό προπονητή, από την εποχή πού εργαζόταν στόν ΠΑΣ αλλά αναγκάσθηκε να το πληρώσει από την τσέπη του ο κ. Αχ. Μήτσης, γιατί είχε υπογράψει προσωπικές επιταγές και τον αυτός υπόλογος έναντι τού νόμου.

Η ιστορία ξεκινά από τον Ιανουάριο 1987, όταν είχε προσληφθεί στόν ΠΑΣ ως προπονητής ο κ. Άλπερτ Φαφιέ. Τότε στή διοίκηση βρισκόταν ο Όμιλος Μήτση με τούς υπόλοιπους συνεργάτες.

Ο Ολλανδός τεχνικός, έχοντας υπόψη του τίς περιπέτειες πού είχαν προηγούμενοι προπονητές (Πρόκοπ, Αργύρωφ, Αβραντίδης κλπ.) έθεσε σάν βασικό όρο τής συνεργασίας του στόν ΠΑΣ, σάν εγγύηση γιά την καταβολή τών μισθών του, να του δοθούν προσωπικές επιταγές τών μελών τής διοίκησης.

Τίς επιταγές λοιπόν αυτές υπέγραψε ο κ. Αχιλλέας Μήτσης πού τότε στή διοίκηση κατείχε το πόστο τού εφόρου ποδοσφαίρου.

Με τη λήξη τής αγωνιστικής περιόδου 1986—87, ο ΠΑΣ υποβιβάστηκε στην Β Εθνική και στίς εκλογές πού έγιναν στίς αρχές Ιουλίου, ανέλαβε τον ΠΑΣ η διοίκηση τού κ. Κώστα Γκλίναβου. Πρός τον κ. Φαφιέ υπήρχε ως υπόλοιπο τού χρέους από τούς μισθούς, το ποσό 1.050.000 δραχ.

Η ΣΤΑΣΗ ΤΟΥ ΓΚΛΙΝΑΒΟΥ

Ο κ. Γκλίναβος, μόλις ανέλαβε τη διοίκηση δεν αναγνώρισε το χρέος και σε καμμιά περίπτωση δεν δεχόταν να το πληρώσει η ΠΑΕ.

Όταν έληξαν οι επιταγές τού κ. Μήτση, ο κ. Φαφιέ τίς σφράγισε και στη συνέχεια κίνηση τη διαδικασία μέσω τής δικαστικής οδού κατά τού πρώην παράγοντα της ΠΑΕ. Από το Μονομελές Πρωτοδικείο Ιωαννίνων εκδόθηκαν δύο διαταγές πληρωμής κατά τού κ. Αχιλλέα Μήτση και κινήθηκε η διαδικασία κατάσχεσης τής περιουσίας του, γιά ποσό 1.200.000 δραχ. πού είχε φθάσει με τα δικαστικά έξοδα.

Ο κ. Αχιλλέας Μήτσης άσκησε ανακοπή (ένα είδος ένσταση) κατά των διαταγών πληρωμής, προκειμένου να κερδίσει κάποιο χρόνο, με την ελπίδα, μήπως και ο κ. Γκλίναβος πληρώσει το χρέος από το ταμείο τής ΠΑΕ.

Μετά από πολλές πιέσεις η ΠΑΕ πλήρωσε 200.000 δραχ. και έτσι ο κ. Φαφιέ, είχε προσωρινά αναστείλει την εκτέλεση των κατασχετηρίων πού είχαν εκδοθεί.

ΧΡΟΝΟΤΡΙΒΗ

Καθώς ο χρόνος περνούσε άσκοπα, ο Ολλανδός τεχνικός τόν περασμένο Σεπτέμβριο, έπαψε να ασχολείται με την ΠΑΕ και έστειλε προσωπικά στόν κ. Αχ. Μήτση την τελευταία προειδοποίηση. Δέχθηκε να ανανεωθούν εκ νέου οι επιταγές, με τελευταία ημερομηνία λήξης την 30η Νοεμβρίου 1988.

Και [illegible] ημερομηνία περασε χωρίς αποτέλεσμα. Η διοίκηση τού κ. Γκλίναβου επικαλούμενη οικονομικές αδυναμίες λόγω των υποχρεώσεων στό πρωτάθλημα, δεν πλήρωσε πάλι το χρέος. Ο Ολλανδός όμως ήταν ανένδοτος. Μέσω τού μανατζερ πού έχει στήν Αθήνα ειδοποιήθηκε στά Γιάννινα ο πληρεξούσιος δικηγόρος να ενεργοποιήσει αμέσως τα κατασχετήρια σε βάρος τής περιουσίας τού κ. Μήτση.

ΠΛΗΡΩΣΕ

Μπροστά στόν κίνδυνο αυτό ο κ. Μήτσης δέχθηκε να πληρώσει απ' την τσέπη του τα χρήματα με κάποιο όμως συμβιβασμό. Και αυτό έγινε. Ο κ. Φαφιέ χάρισε τις 300.000 δραχ. και έκλεισε το θέμα στίς 900.000 δραχ. Οι 200.000 δραχ. είχαν πληρωθεί πέρυσι απ' την ΠΑΕ και ο κ. Αχιλλέας Μήτσης πλήρωσε τίς υπόλοιπες 700.000 δραχ.

Η ΠΕΡΙΠΤΩΣΗ ΠΡΟΚΟΠ

Οι περιπέτειες όμως τού κ. Αχιλλέα Μήτση δεν σταματούν εδώ. Υπάρχει και η περίπτωση της οφειλής πρός τον κ. Γκέρντ Πρόκοπ γιά ποσό 1.300.000 δραχ. και στό θέμα αυτό ο κ. Αχ. Μήτσης υπόγραψε προσωπικές επιταγές.

Ο κ. Πρόκοπ όμως, αντίθετα με τον κ. Φαφιέ, δεν στράφηκε προσωπικά κατά τού κ. Μήτση, αλλά έκανε αγωγή κατά τής ΠΑΕ ΠΑΣ Γιάννινα. Στην εκδίκαση τής υπόθεσης η ΠΑΕ ερημοδίκησε και τώρα υπάρχει τελεσίδικη δικαστική απόφαση κατά τής ΠΑΕ. Αν δεν βρεθεί η νομική φορμουλα να μπορέσει ο κ. Πρόκοπ να κατασχέσει εισπράξεις τής ΠΑΕ τότε τη νύφη θα πληρώσει πάλι ο κ. Αχιλλέας Μήτσης. Μιλάμε γιά νομική φόρμουλα, γιατί στην Β Εθνική, κατάσχεση εισπράξεων από μερίδες ομάδων μπορεί να γίνει μόνο σε ιδιόκτητα γήπεδα και όχι σε εθνικά στάδια. Καί μάλιστα με τον τρόπο τής κατάσχεσης «εις χείρας τρίτου», οπότε η βαλίτσα πάει μακρυά, ενώ ο ΠΑΣ δίνει τούς αγώνες σε εθνικά στάδια...

Παντως η παραπάνω περίπτωση καί το παθημα τού κ. Μήτση, είναι μιά ιστορία πρός γνώση καί συμμόρφωση όλων αυτών, πού θέλουν να λεγονται διοικητικοί παράγοντες.

ΒΑΓΓΕΛΗΣ ΓΥΦΤΟΠΟΥΛΟΣ

Προβληματισμός στον Ερασιτέχνη

Γράφει ο ΒΑΓΓΕΛΗΣ ΓΥΦΤΟΠΟΥΛΟΣ

Έντονος προβληματισμός υπάρχει στον Ερασιτέχνη ΠΑΣ. Σχετικα με το ποιά στάση θα κρατήσει και πώς θα καθορίσει την ψηφο του γιά τα θέματα τής εκκρεμεί τού ισολογισμού τής ΠΑΕ και τον διπλασιασμό τού μετοχικού κεφαλαιου, πού θα τεθούν γιά έγκριση στη γενική συνελευση των μετοχων που θα γινει στίς 30 Δεκεμβρίου, 1988.

Χθες έγινε εκτακτη συνεδριαση τού διοικητικού συμβουλίου τού Ερασιτέχνη, αλλα δέν παρθηκε καμμιά απόφαση γιά τη στάση πού θα τηρηθεί. Όπως μαθηθηκε απο επισημη πηγή τού Ερασιτέχνη ΠΑΣ, ο προβληματισμός αυτός που διακατεχει τα μελη του πηγάζει απο τα εξής γεγονοτα.

—Δημοσιευματα τού τοπικού τοπικού Τυπου «ΑΛΗΘΕΙΑ» εθεσαν θεμα σωστής οικονομικής διαχειρισης στην ΠΑΕ.

—Οταν εγινε η προκηρυξη αλλα η προσκληση των μετοχων τής ΠΑΕ γιά τη γενικη συνελευση τής 30ής Δεκεμβριου 1988. δεν δημοσιευθηκε ταυτόχρονα και η εκθεση τού ισολογισμου, οπως επιβαλει ο νομος περι ανωνυμων εταιριων. Η ΠΑΕ ΠΑΣ Γιαννινα απέφυγε να δημοσιευσει τον ισολογισμό και έτσι οι μετοχοι δεν γνωριζουν τι περιεχει ο ισολογισμός.

—Η ΠΑΕ ΠΑΣ Γιάννινα δεν παρουσιασε την εκθεση των ορκωτων λογιστων καί τη σχετική βεβαιωση αυτων, οπως γινεται με ολες τις Ανώνυμες Εταιρειες καί οπως επιβαλει πάλι ο νομος.

Λόγω των παραπάνω παραλείψεων, οπως μας δηλωθηκε απο αρμοδια πηγη, η διοικηση τού Ερασιτέχνη, επιφυλάχθηκε να αποφασίσει χθες καί θα ξανάσυνεδριασει πάλι την ερχομενη Τριτη. Μεχρι τοτε, θα περιμενει την εξελιξη των γεγονοτων καί θα ζητησει ορισμενες διευκρινησεις απ την ΠΑΕ.

Να σημειωθει ότι ο Ερασιτεχνης ΠΑΣ με το 10% των μετοχων πού κατεχει, ειναι ο ρυθμιστης τού αποτελεσματος της ψηφοφοριας πού θα γινει.

ΕΡΧΕΤΑΙ Ο ΚΛΕΙΤΣΑΣ

Μετατιθεται εντος των ημερων ο στρατευμενος ποδοσφαιριστης τού ΠΑΣ Δημητρης Κλειτσας απο την Κω στα Γιαννινα. Για την μεταθεση ενηρνησε εξωδιοικητικος παραγοντας, φιλος τού ΠΑΣ καί οχι η διοικηση τού ΠΑΣ. Καλο θα ειναι ορισμενοι διοικουντες τωρα, γιά το θεμα αυτό να το δουν.

ΒΑΓΓΕΛΗΣ ΓΥΦΤΟΠΟΥΛΟΣ

Η ΣΥΝΕΤΑΙΡΙΣΤΙΚΗ ΟΙΝΟΒΙΟΜΗΧΑΝΙΑ «ΜΑΡΚΟ»

ΚΑΙ Ο ΑΝΤΙΠΡΟΣΩΠΟΣ ΙΩΑΝΝΙΝΩΝ ΠΟΤΟΠΟΙΪΑ

ΠΑΡΑΣΚΕΥΗ ΒΛΑΧΟΥ

ΕΥΧΕΤΑΙ ΧΡΟΝΙΑ ΠΟΛΛΑ ΚΑΙ ΕΥΤΥΧΙΣΜΕΝΟ ΤΟ 1[illegible]

Ελ. Βενιζέλου 149
τηλ. 27.009 και 21.770

Ηπειρωτικός Αγών
ΚΑΘΗΜΕΡΙΝΗ ΕΦΗΜΕΡΙΔΑ ΤΗΣ ΗΠΕΙΡΟΥ
ΙΔΙΟΚΤΗΣΙΑ - ΕΚΔΟΣΗ: Λουκία Ελευθ. Τζάλλα
ΚΛΗΡΟΝΟΜΟΙ: ΕΛΕΥ. ΤΖΑΛΛΑ
ΔΙΕΥΘΥΝΤΗΣ: Γεώργιος Κυρουσης
ΓΡΑΦΕΙΑ: Γιάννινα οδός Οπλ. Πουτέτση αριθ. 17α
ΤΗΛ.: 26.300 & 25.771
ΤΕΧΝΙΚΕΣ ΕΓΚΑΤΑΣΤΑΣΕΙΣ: Ελεούσα τηλ. 61.455, 61.584 & 61.629

Από την άλλη Ελλάδα

ΡΩΤΗΣ: ΕΚΠΛΗΣΣΟΜΑΙ...

ΑΘΗΝΑΙ 21— «Ουδέποτε ανακοίνωσα ή εδήλωσα ότι υπάρχει οποιοδήποτε θέμα, πού θα αφορά μέλος της κυβέρνησης ή στελέχη της», σημειώνει σε χθεσινές διευκρινιστικές δηλώσεις του ο υπουργός Δικαιοσύνης κ. Βάσος Ρώτης, αναφερόμενος σε δημοσιεύματα, σχετικά με δηλώσεις τού ίδιου, πού αναφερόταν στις καταγγελίες πού περιλαμβάνονταν στην επιστολή τού πρώην αναπληρωτή υπουργού Εθνικής Αμυνας Στάθη Γιώτα.

«Με εκπλήσσει— προστίθεται στίς δηλώσεις τού υπουργού Δικαιοσύνης—η παρατηρούμενη οξεία αντίφαση μεταξύ των τίτλων ορισμένων εφημερίδων καί τού κειμένου πού επακολουθεί καθώς καί όσων εγώ εδήλωσα στους συντάκτες τού υπουργείου Δικαιοσύνης».

ΓΛΕΖΟΣ: ΝΑ ΦΥΓΟΥΝ ΟΙ ΒΑΣΕΙΣ

ΑΘΗΝΑΙ 21—Ν' αρχίσει η διαδικασία απομάκρυνσης τών αμερικανικών βάσεων από τη χώρα μας, μετά την λήξη τής σχετικής συμφωνίας (20.12.88), ζητεί με δηλώσεις του ο πρόεδρος τής ΕΔΑ κ. Μανόλης Γλέζος.

Ειδικότερα ο πρόεδρος τής ΕΔΑ, τονίζει:

«Η ελληνοαμερικανική συμφωνία γιά τίς βάσεις τού 1983 έληξε με βάση τη συμφωνία αυτή από σήμερα πρέπει να αρχίσει η εφαρμογή απομάκρυνσης, χωρίς καμμιά άλλη διαδικασία.

ΓΙΑ ΤΟ ΚΑΨΙΜΟ ΕΦΗΜΕΡΙΔΩΝ ΣΤΑ ΤΡΙΚΑΛΑ

ΑΘΗΝΑΙ 21—«Η κυβέρνηση του ΠΑΣΟΚ εχει αποδειξει έμπρακτα το σεβασμό της στην ελευθερη διακίνηση ιδεών καί θέσεων μέσω τού Τύπου καί δεν ενθάρρυνε ούτε εισηγαγε ποτέ μεθόδους περιορισμού ή φίμωσής του, όπως συνέβαινε σε άλλες εποχές».

Η θέση αυτή διατυπώθηκε χθές από τον κυβερνητικό εκπρόσωπο Σωτήρη Κωστόπουλο, σ' απάντηση ερωτήματος των δημοσιογράφων γιά τον τρόπο πού σχολιαζει η κυβέρνηση το κάψιμο εφημερίδων από μελη του ΠΑΣΟΚ στά Τρίκαλα.

ΑΡΧΙΣΕ ΧΘΕΣ ΤΟ Ε' ΠΑΝΕΛΛΗΝΙΟ ΜΑΘΗΜΑΤΙΚΟ ΣΥΝΕΔΡΙΟ

Άρχισε χθές το πρωΐ στην αίθουσα τελετών τής Ε.Η.Μ. το 5ο Πανελλήνιο Συνέδριο Μαθητικής Παιδείας. Το συνέδριο διοργανώνει η Ελληνική Μαθηματική Εταιρεία καί οι εργασίες του θα ολοκληρωθούν αύριο.

Θέμα τού συνεδρίου είναι: «Τά μαθηματικά στό Λύκειο».

ΤΟ ΠΡΟΓΡΑΜΜΑ

Το σημερινό καί αυριανό πρόγραμμα προβλέπει τα εξής:

9.00 Συντομίες στα Μαθηματικά τού Λυκείου, Ν. Θάνος

9.20 Σκέψεις γιά τη Γεωμετρία, Β. Γεωργίου

9.40 Μιά αναγκαία καί επιβαλλόμενη αναπροσαρμογή τής διδακτέας ύλης στα Μαθηματικά τού Λυκείου, Χρ. Α. Κισκύρα—Ν. Αν. Κισκύρα

10.00 Μαθηματικά καί Οικονομική—Παραδείγματα γιά το Λύκειο Κ. Α. Ρήγας—Βιομ. Πειραιώς

10.20 Η λογική σκέψη των μαθητών τού Λυκείου Χρ. Χασιώτης—Παν. Ιωαννίνων

10.40 Τα Μαθηματικά από τη σκοπιά των μαθητών τού Λυκείου, Απ. Ι. Χατζηγεωργίου

11.00 Μεθοδολογικές παρατηρήσεις γιά την προσέγγιση των διδακτικών προβλημάτων στό Λύκειο Γ. Ρουσσόπουλος—Κ. Γαβρίλης, Ο. Γιωτοπούλου

11.20 Κοινωνική προέλευση καί ικανότητα εκμάθησης των Μαθηματικών Μ. Τζανή—Παν. Ιωαννίνων.

11.40 Συζήτηση

ΠΕΜΠΤΗ ΑΠΟΓΕΥΜΑ

4.00 Μία ευρετική διαδικασία στην Γεωμετρία τής Β Λυκείου Δ. Σκυλίτσης

4.20 Η ανάγκη αναπροσαρμογής τής παιδαγωγικής Μεθόδου Ν.Α. Κισκύρα

4.40 Υπολογιστής εργαλείο στήριξης της διδασκαλίας των μαθηματικών Ν. Ανδρεαδάκης

5.00 Οι ηλεκτρονικοί υπολογιστές στό σχολείο Παν. Σόφιας

5.40 Το σύνδρομο τού ετεροχρονισμού των σχολικών βιβλίων. Μία απόπειρα ερμηνείας Β. Γιαννακόπουλος

6.00 Επιδράσεις της κοινωνικής καί πολιτιστικής προέλευσης τού μαθητή στην επίδοση στα Μαθηματικά τού Λυκείου. Σ. Γεωργακάκος

6.20 Η παιδαγωγικής—διδακτικής κατάρτισης των Μαθηματικών-καθηγητών τής Μέσης Εκπαιδευσης. Τρόποι γιά την οργανωσή της. 6.40 Α Λυκείου: Επιμύθιο 1988, Γ. Γρ. Παπάς, Ι. Πατρώνης—Παν. Πάτρας. 7.00 Συζήτηση.

ΠΑΡΑΣΚΕΥΗ ΠΡΩΪ

9.00 Μαθηματικά στά Γιάννινα κατά τα χρόνια τής Τουρκοκρατίας (1400—1900), Γ. Ωραιόπουλος

9.30 Συζήτηση στρογγυλής τραπέζης με θέμα: «Οι σύγχρονες τάσεις στα Μαθηματικά τού Λυκείου».—Πορίσματα τού 5ου Συνεδρίου.

11.00 Λήξη των εργασιών.

ΣΤΟ ΠΑ.ΣΟ.Κ. Η ΕΥΘΥΝΗ

Συνέχεια από τη σελ. 1

αξία έχει λοιπόν ο Κοσκωτάς στην Ελλάδα; Σαν αντιπρόσωπος μιάς πολυεθνικής; Ίσως...

Αν ορισμένοι προσπάθησαν να χρησιμοποιήσουν τον Κοσκωτά για λογαριασμό τους (και αντιστρόφως βεβαίως, με το αζημίωτο), το κακό είναι μικρότερο απ' όσο αν μία ή περισσότερες πολιτικές παρατάξεις προσπάθησαν να χρησιμοποιήσουν μια οικονομική δύναμη προς όφελός τους. Μικρότερο κακό όχι με την έννοια της ηθικής αλλά με κριτήριο την **πολιτική.** Βεβαίως ζούμε στην εποχή των **sponsors** και δεν είναι παράξενο ακόμα και τα κόμματα να τους (και να τα) χρησιμοποιούν. Θέλω όμως να αναφερθώ στο κόμμα τα μέλη του οποίου με εξέλεξαν στο καθοδηγητικό του όργανο και να εκφράσω κάποιες απόψεις.

ΤΟ ΠΑ.ΣΟ.Κ.

Τον τελευταίο καιρό έχουν δει το φως της δημοσιότητας πολλές απόψεις, κρίσεις και επικρίσεις, θεωρητικές αναλύσεις μέσα και έξω από το χώρο του ΠΑ.ΣΟ.Κ. Σε μια περίοδο όπου τα γεγονότα παραπέμπουν συχνά σε αστυνομικά μυθιστορήματα και η εμπιστοσύνη των πολιτών απέναντι, όχι απλά σε πρόσωπα αλλά και σε θεσμούς κλονίζεται επικίνδυνα, είναι εύλογο και οξύνεται η ευαισθησία πολλών.

Θα περιοριστώ ωστόσο στις εκτιμήσεις και στις πράξεις όσων ανήκουν στον κομματικό μου χώρο, όπου κυρίως εντοπίζω το πρόβλημα.

Ισχυρίζομαι σαφώς, από την αρχή, ότι η κύρια ευθύνη για το σκάνδαλο Κοσκωτά ανήκει στο ΠΑ.ΣΟ.Κ. Όχι μόνο και όχι κυρίως γιατί είναι Κυβέρνηση. Αλλά γιατί ως σοσιαλιστικό κίνημα ώφειλε να πάρει θέση απέναντι στο φαινόμενο από όταν τουλάχιστον οι εκδηλώσεις του έγιναν «προκλητικές». Πράγμα που βεβαίως δεν έκανε. Αντίθετα, τουλάχιστον το ανέχτηκε, με την πιθανή υστεροβουλία της πολιτικής αξιοποίησής του. Αναφέρομαι, βεβαίως, στο φαινόμενο συγκέντρωσης κεφαλαίου και στις συγκεκριμένες μεθόδους, που, αν μη τι άλλο, δημιουργούν κοινωνικά πρότυπα και διαπαιδαγωγούν ανάλογα, και όχι στο φαινόμενο κλοπής χρημάτων. Αφού αποδείχτηκε το δεύτερο τόσο το χειρότερο. Ακόμα και αν αποδειχτεί ότι κανένα στέλεχος του ΠΑ.ΣΟ.Κ. δεν «λαδώθηκε» η ευθύνη της Κυβέρνησης πια του ΠΑ.ΣΟ.Κ. παραμένει ακέραιη.

ΚΑΘΑΡΣΗ

Υπάρχουν λοιπόν απόψεις / πρακτικές προερχόμενες από το χώρο του ΠΑ.ΣΟ.Κ. που θέτουν το πρόβλημα με δύο όρους. Και στους δύο κοινός άξονας αναφοράς είναι η λέξη/έννοια «ΚΑΘΑΡΣΗ». Στην πρώτη περίπτωση παίρνει ανθρωπομορφικό χαρακτήρα. Έτσι έχουμε να κάνουμε με έντιμους και μη, αποστάτες και μη, συνετούς και μη, σοβαρούς και αποδεκτούς από τον κόσμο και μη. Αυτές οι λέξεις/χαρακτηρισμοί κουβαλούν τις ιστορίες ατόμων στην κοινωνία και στην πολιτική - τουλάχιστον έτσι εξυπονοούνται και σ' αυτές αναφέρονται. Στην δεύτερη περίπτωση στην έννοια ΚΑΘΑΡΣΗ δίνεται γενικότερο περιεχόμενο που περιλαμβάνει και τις δομ'ες - κοινωνικές και πολιτικές. Αιχμές εδώ είναι: περισσότερη δημοκρατία και απλή αναλογική ως εκλογικό σύστημα (σε σχέση και με την προοπτική των ερχόμενων εκλογών).

Θα υποστηρίξω, χωρίς να επιδιώκω την πρωτοτυπία, ότι το πρόβλημα «Κοσκωτάς» έτσι όπως τίθεται ΠΙΕΣΤΙΚΑ, δοκιμάζει όχι μόνο τα κοινωνικά αντανακλαστικά, αλλά, πράγμα πολύ πιό επικίνδυνο, τις **πολιτικές γραμμές** που θάπρεπε να καθοδηγούν και που, έτσι κι αλλιώς, επηρεάζουν τα πρώτα. **Είναι εξ ίσου απλοϊκό να υποστηριχτεί ότι για το φαινόμενο «Κοσκωτάς» ευθύνονται ορισμένα άτομα όσο και ότι με περισσότερη δημοκρατία και απλή αναλογική τέτοια φαινόμενα αποφεύγονται ή τουλάχιστον εμποδίζεται η εκδήλωσή τους. Μιά ματιά στη γειτονική Ιταλία θα μας πείσει για του λόγου το αληθές. Ο μεγαλύτερος κίνδυνος για το ΠΑ.ΣΟ.Κ. στην προσπάθειά του να αντιμετωπίσει τις συνέπειες του προβλήματος «Κοσκωτάς» είναι να αντιδράσει συγκυριακά - για πολλοστή δυστυχώς φορά.** Ισχυρίζομαι ότι εδώ που έφτασαν τα πράγματα, και οι ευθύνες, επαναλαμβάνω, είναι του ΠΑ.ΣΟ.Κ., η μόνη ορατή διέξοδος είναι **μεσοπρόθεσμη,** όσο κι αν αυτό φαίνεται παράξενο από πρώτη άποψη. Δεν είμαστε στην εποχή που ο Αγαμέμνων θυσίαζε την Ιφιγένεια (που ήταν και αθώα) για να ξεκινήσουν τα πλοία. Δεν είμαστε ούτε στην εποχή που ο Αγαμέμνων επέστρεφε την Βρυσηΐδα στον Αχιλλέα για να πολεμήσει τους Τρώες.

ΠΑΚΕΤΟ

Κλείνω αυτή την παρέμβασή μου με τρεις παρατηρήσεις - προτάσεις που θεωρώ «πακέτο» για να είναι πειστικές.

Πρώτη: Αν συνηγορούσα υπέρ της κάθαρσης θα την εννοούσα όχι σύμφωνα με τον αριστοτελικό ορισμό. Κάθαρση όχι για να εξαγνιστούν οι θεοί (δηλαδή οι πολιτικοί) με την θυσία ορισμένων ούτε για να εφησυχάσει η κοινή γνώμη - εξαγνισμένη κι αυτή. Αυτό είναι το λιγότερο. ΚΑΘΑΡΣΗ με λήψη συγκεκριμένων μέτρων που να εμποδίζουν την εκδήλωση τέτοιων φαινομένων στο μέλλον - φαινομένων δηλ. συγκέντρωσης κεφαλαίου και όχι απλά κλοπής που άλλωστε, δεν είναι παρά η ακραία τους περίπτωση. Μήπως μας θυμίζει τίποτε η έννοια ΚΟΙΝΩΝΙΚΟΠΟΙΗΣΗ;

Δεύτερη: Στο εξάμηνο μέχρι τις εκλογές δεν αντιμετωπίζεται η κατάσταση ούτε με 60 ούτε με 80 υπουργούς ούτε με αλλαγές μελών στο Εκτελεστικό Γραφείο. Ούτε με πολιτική οικονομικών παροχών (έτσι κι αλλιώς μάλλον δύσκολο) **ούτε με απλή αναλογική. Ισχυρίζομαι ότι το εκλογικό σύστημα δεν είναι στρατηγικό ζήτημα της πολιτικής ώλά της κοινωνίας. Και ως τώρα η πολιτική έχει βραχυκυκλώσει την ωρίμανσή του στην κοινωνία. Ας είμαστε ειλικρινείς. Όχι «εμπρός για νέα αδιέξοδα».** Οι προγραμματικές συγκλίσεις δεν είναι ζήτημα καλής θέλησης. Το ΠΑ.ΣΟ.Κ. στις επόμενες εκλογές θα κριθεί ΜΟΝΟ του. Τόσο γιατί η Ν.Δ. εξακολουθεί να είναι ΑΦΕΡΕΓΓΥΑ όσο και γιατί δεν πείθουν οι όποιες ΤΕΧΝΗΤΕΣ συμπαρατάξεις της παραδοσιακής αριστερός. Και το ΠΑ.ΣΟ.Κ. θα κριθεί από τις ΕΣΩΤΕΡΙΚΕΣ ΤΟΥ ΔΙΑΔΙΚΑΣΙΕΣ. Κι εδώ υπάρχουν πολλά που μπορούν και πρέπει να γίνουν.

Τρίτη: Το κυρίαρχο ζήτημα **στρατηγικά σήμερα στην Ελλάδα είναι η Ευρωπαϊκή** προοπτική. **Αυτό δηλ. που πολύ** απλοϊκά **αποκαλείται ως η πρόκληση του 1992. Μέχρι σήμερα** επιβιώσαμε **ως λαός με εθνική ταυτότητα** γεφυρωγώντας **τις συγκυρίες. Είναι η πρώτη φορά στη νεότερη ιστορία μας που κρίνονται μαζί** και **το κοινωνικό και το εθνικό** μας **πρόβλημα.** Στη συνολική κίνηση του Κεφαλαίου απαιτείται να ανταπαρατεθεί μια ταξική και **ταυτόχρονα** και εθνική στρατηγική. Εδώ θα κριθούν οι πολιτικές αντιλήψεις, προτάσεις και πρακτικές. Το ΠΑ.ΣΟ.Κ. μπορεί και πρέπει να πυροδοτήσει αλλά και να παρέμβει **προκαλώντας** αυτόν τον κοινωνικό και εθνικό διάλογο μαζί και τις ανάλογες πρακτικές. Κι εκεί να κριθεί μαζί με τις υπόλοιπες πολιτικές δυνάμεις.

Γιάννινα, Δεκέμβρης του 1988

Ντίνος Σιάκαρης

Μέλος της Κ.Ε. του ΠΑ.ΣΟ.Κ.

Εμφανίσθηκε ο Καμπάνης «σημαίνων» διάφορα

ΑΘΗΝΑΙ 21—Ο πρώην πρόεδρος τής ΕΒΟ Σταμάτης Καμπάνης προσήλθε χθές στην ένατη ειδική ανακρίτρια Διονυσία Μπιτσούνη συνοδευόμενος από τούς δύο συνηγόρους του.

Η ανακρίτρια τού απάγγειλε τις κατηγορίες γιά τίς οποίες τον έχει καλέσει να απολογηθεί (απιστία καί ψευδή βεβαίωση σε βαθμό κακουργήματος). Ο Καμπάνης ζήτησε 48ωρη προθεσμία να προετοιμάσει την απολογία του. Θα απολογηθεί την Παρασκευή τίς 9 το πρωί.

Η ανακρίτρια απέρριψε το αίτημα τού Καμπάνη να αναστείλει το ένταλμα σύλληψης πού είχε εκδόσει σε βάρος του γιατί δεν εμφανίστηκε ν' απολογηθεί την περασμένη Δευτέρα. Κατόπιν αυτού ο κατηγορούμενος θεωρείται ότι έχει συλληφθεί καί θα κρατηθεί, μέχρι την Παρασκευή πού θ' απολογηθεί, στην ασφάλεια.

Σημειώνεται ότι το ένταλμα γιά τη σύλληψή του επικυρώθηκε καί από των εισαγγελέα εκτέλεσης ποινών κ. Γιώργο Σανιδά.

Στούς δημοσιογράφους ο Καμπάνης υποστήριξε ότι δεν έχει καμία σχέση με τις κατηγορίες καί ότι θα προσκομίσει στην ανακρίτρια στοιχεία βάσει των οποίων αποδεικνύεται η αθωότητά του.

Σε άλλη ερώτηση εάν επαναλαμβάνει παλαιοτερη δήλωση του στόν Τύπο ότι στό σκάνδαλο είναι αναμεμιγμένα πρόσωπα της κυβέρνησης, ο Καμπάνης απάντησε: «Δεν είναι ακριβώς έτσι χρειάζονται περισσότερες επεξηγήσεις στό θέμα».

Ο ΚΑΙΡΟΣ

Για σήμερα Πέμπτη στη Δυτική Ελλάδα προβλέπονται τοπικές νεφώσεις. Στην υπόλοιπη χώρα αρχικά προβλέπονται νεφώσεις με τοπικές βροχές, ενώ πρόσκαιρες χιονοπτώσεις θα σημειωθούν στα βόρεια καί στίς υπόλοιπες ορεινές περιοχές τής ηπειρωτικής χώρας.

Σταδιακά αναμένεται βελτίωση τού καιρού από βορρά πρός νότο.

Την Παρασκευή στή νότια Ελλάδα προβλέπονται νεφώσεις με βροχές. Στην υπόλοιπη χώρα προβλέπονται λίγες νεφώσεις.

Οι άνεμοι θα πνέουν βορειοανατολικοί στή Νότια Ελλάδα μέτριοι μέχρι ισχυροί καί στην υπόλοιπη χώρα ασθενείς μέχρι μέτριοι. Η θερμοκρασία θα σημειώσει μικρή άνοδο.