ΗΠΕΙΡΩΤΙΚΟΣ ΑΓΩΝ

ΚΑΘΗΜΕΡΙΝΗ ΕΦΗΜΕΡΙΔΑ ΤΗΣ ΗΠΕΙΡΟΥ

Ιδρυτής: ΕΥΘΥΜΙΟΣ ΤΖΑΛΛΑΣ
Διευθυντής: ΕΛΕΥΘΕΡΙΟΣ ΤΖΑΛΛΑΣ (1960 - 1983)

ΚΥΡΙΑΚΗ
8
ΜΑΙΟΥ 1983
ΤΙΜΗ ΦΥΛΛΟΥ ΔΡΑΧ. 10
Έτος 56. ΑΡ. ΦΥΛΛΟΥ 15408

ΑΠΟ ΤΙΣ ΔΡΑΣΤΗΡΙΟΤΗΤΕΣ ΤΟΥ ΓΡΑΦΕΙΟΥ Ε.Ο.Τ. ΗΠΕΙΡΟΥ

ΠΡΟΤΑΣΕΙΣ ΓΙΑ ΤΗΝ ΤΟΥΡΙΣΤΙΚΗ ΑΝΑΠΤΥΞΗ ΤΗΣ ΗΠΕΙΡΟΥ

Β' μέρος

7. Πρόβλεψη και μελέτη δημιουργίας προϋπολογισμού, για του χρόνου, εξόδων Διαφημίσεως και Δημοσίων Σχέσεων, για την υπό ανάπτυξιν τουριστικά Ήπειρον.

ΔΡΑΣΤΗΡΙΟΤΗΤΕΣ Ε.Ο.Τ. ΗΠΕΙΡΟΥ

Η παρούσα ενημέρωση είναι ουσιαστικά το δεύτερο μέρος της αριθ. πρωτ. 8/ΙΑ/1-3-83 που σας υπέβαλα. Συντάσσεται τώρα μετά την ολοκλήρωση ενός κύκλου ενημερωτικών παφών που είχα με φορείς και παράγοντες της περιοχής μου. Βασικά περιλαμβάνει: Ποίους είδα, θέματα που συζήτησα, εντυπώσεις εκτιμήσεις συμπεράσματα, ιδιαιτερότητες αι προβλήματα, δικές μου προτάσεις.

Για τα Γιάννενα, όπου και η έδρα του Γραφείου μας, έχω πολλές και συχνές επαφές με όλους τους φορείς αι παράγοντες. Με τους κ.κ. Νομάρχην και Δήμαρχον έχω άριστη συνεργασία και αμέριστη συμπαράσταση, καθώς και με την ιδιωτική πρωτοβουλία.

Σε γενικές γραμμές, η επίσκεψή μου αυτή (πρώτη) είχε σκοπό ενημερωτικό, να συστηθώ και να γνωρίσω τους φορείς και παράγοντες της περιοχής.

Η συζήτηση ήταν αμφίδρομα ενημερωτική. Από πλευράς μου εν συντομία παρουσιάσθηκαν τα γενικά μπορώ να πώ, εξέθεσα τον οργανωτικό σχεδιασμό του Ε.Ο.Τ. για αποκέντρωση και τις γενικές κατευθύνσεις της τουριστικής μας πολιτικής *όπως διατυπώθηκαν κατά την* ομάδα εργασίας ΤΟΥΡΙΣΜΟΣ 83.

Εξειδικεύοντας την κουβέντα περισσότερο μίλησα για την αναπτυξιακή τουριστική πολιτική για τον χώρο της Ηπείρου και τον ρόλο του Γραφείου μας σ αυτή. Έκανα μια σύντομη γενική ανασκόπηση και διατύπωσα το πρόγραμμα δραστηριοτήτων, τους στόχους μας και την στρατηγική μας τακτική, όπως σας την γνώρισα με το 8/ΙΑ/1-3-83 έγγραφό μου. Στο σημείο αυτό κυρίως κρατήθηκε και η όλη συζήτηση.

Κάλεσα τους πάντες σε συνεργασία. Ζήτησα την βοήθεια όλων και την ενεργό συμμετοχή τους στην όλη προσπάθεια του Γραφείου μας.

Συγκεκριμένα αφού προηγουμένως τους εξήγησα το σύστημα διάθεσης του τουριστικού μας προϊόντος μέσω των WHOLERALERS RETAILERS για οργανωμένο τουρισμό, τους είπα ότι σκέψεις μου και προτάσεις μου για του χρόνου είναι:

1. Να εκτυπώσουμε ένα φυλλάδιο της Ηπείρου όπως το αναφέρω στο 8/ΙΑ/1-3 έγγραφό μου παράγραφο 2, με την οικονομική συνεισφορά των επιχειρηματιών. Έγινε ενθουσιωδώς αποδεκτό με την πλειοψηφία μπορώ να πώ.

2. Να δημιουργήσουμε μία αρχειοθήκη, με πρωτοβουλία του γραφείου μας, εγχρώμων διαφανιών SLIDES και φωτογραφιών, που εκτός των άλλων θα χρησιμοποιηθούν και για την παραγωγή ενός AUDIO VISUAL, προγράμματος για παρουσίαση σε TRADS SHOWS WORKSHOPS και άλλες μαζικές εκδηλώσεις στο εξωτερικό (φροντίδα των εκεί γραφείων μας).

3. Να δημιουργήσουμε το TRAVEL AGENGIES MANUAL με ευθύνη και φροντίδα του Γραφείου μας

4. Να εκτυπώσουμε 3 POSTERS της Ηπείρου, καί

5 Πρωτοβουλία του Γραφείου μας να συγκεντρωθούν οι εμπιστευτικές ταρίφες CONFIDENTIAL TARIFFS από όλα τα τουριστικά καταλύματα και να προωθηθούν μέσω των Γραφείων μας στο εξωτερικό στους WHOLESALERS, μαζί με τα 1,3, και 4 που αναφέρω ανωτέρω και για τον σκοπό που αναλύω στο 8/1Α/1-3-83 έγγραφό μου.

Για φέτος, είπα, εφόσον πλέον είναι *αργά και τα προγράμματα στο εξω*τερικό έχουν κυκλοφορήσει από τον περασμένο Νοέμβριο - Δεκέμβριο για την σαιζόν, ο μόνος τρόπος δράσης που μας μένει είναι να απευθυνθούμε κατ ευθείαν στον καταναλωτή. Εδώ ανακοίνωσα ότι η δραστηριότητα του Γραφείου μας δεν είναι μόνον σε στάδιο θεωρητικού προγραμματισμού αλλά έχει περάσει σε πράξη και εφαρμογή, και κατόπιν συνεργασίας με τα Γραφεία μας στον Καναδά και Αμερική φέρνομε δύο ομάδες φιλοξενουμένων δημοσιογράφων εδώ στην Ήπειρο:

1. Στις 14-16 Αυγούστου 7μελή ομάδα καναδών δημοσιογράφων και,

2. Στις 6-9 Μαΐου 10μελή ομάδα αμερικανών δημοσιογράφων, και θα ακολουθήσουν και άλλες απο Ευρώπη, δημοσιογράφων και ταξιδιωτικών πρακτόρων. Η ανακοίνωση των ανωτέρω όχι απλώς ενθουσίασε αλλά κυριολεκτικά κατέκτησε τους ενδιαφερομένους φορείς και επαγγελματίες, που ετοιμάζουν γιορτές και δεξιώσεις για την φιλοξενία τους.

Τις σχέσεις του Γραφείο μας με την ιδιωτική πρωτοβουλία την παρουσίασα ως εξής:

Το γραφείο μας είναι ο συντονιστής και οργανωτής της δραστηριότητας όλων των τουριστικών επιχειρήσεων για την εμπορική προώθηση και προβολή στο εξωτερικό. Συντονίζει την καθολική προσπάθεια διείσδυσης στις τουριστικές αγορές οργανωμένου τουρισμού. Είμαστε σύμβουλοι συνεργάτες για όλα τους τα επιχειρησιακά τους θέματα και προβλήματα. Η επαφή με προσωπικές επισκέψεις θα είναι συχνή και η συζήτηση - ενημέρωση συνεχής.

Εδώ σκέπτομαι την έκδοση ενός μηνιαίου ή διμηναίου ενημερωτικού δελτίου - ενός δελτίου νέου και ειδήσεων σχετικά με εξελίξεις και νέα τουριστικού ενδιαφέροντος - που θα δύναται να χρησιμοποιηθεί για:

1. Να κρατά σε επαφή το Γραφείο μας με τους ενδιαφερομένους, πληροφόρηση ενημέρωση, καί

2. Στα PRESS RELEASES των Γραφείων μας στο εξωτερικό όταν υπάρχουν σημαντικά θέματα.

Για τις επιθεωρήσεις, είπα, ότι δεν θα έχουν μόνον τον χαρακτήρα ελέγχου καλής λειτουργικότητας αλλά κυρίως θα είναι εμπορική κουβέντα για βελτίωση παρεχομένων υπηρεσιών, *ανέβασμα της εμπορικότητας* κλπ. και επι τόπου συζήτηση προβλημάτων. Επιθεωρητής απο το Γραφείο μας - σύμβουλος MARKETING - επιμορφωτής τουριστικών επαγγελματιών.

Είναι πρωταρχική ανάγκη δημιουργία σωστών επαγγελματιών και το θεωρώ αναγκαία προϋπόθεση για την εφαρμογή καινοτομιών και τολμηρών σύγχρονων μεθόδων εμπορίας.

Τελευταίο άφησα το θέμα αναπτυξιακών προγραμμάτων για έργα υποδομής. Οι κ.κ. Νομάρχες προθυμότατοι για συνεργασία, υπεσχέθηκαν να μου δώσουν το πενταετές πρόγραμμα περιφερειακής ανάπτυξης, να το μελετήσω και να ενημερωθώ. Άρχισαν ήδη να με καλούν στα νομαρχιακά συμβούλια όταν συζητούνται θέματα που έχουν σχέση με τον τουρισμό.

Οι κ.κ. Δήμαρχοι αναπτύσσουν πρωτοβουλία για αξιοποίηση διαφόρων εκμεταλλεύσιμων περιοχων. Μαζύ τους συζήτησα εκτός απο τον αστικό τουρισμό και την δημιουργία δημοτικών επιχειρήσεων τουριστικής εκμετάλλευσης με λαϊκή βάση και θέματα όπως καθαριότητας των πόλεων, περιβαλλοντολογική οικολογική διαφύλλαξη, και κυρίως την δραστηριοποίησή τους σε καλλιτεχνικές - πνευματικές εκδηλώσεις. Την διαφύλαξη των τοπικών χαρακτηριστικών και παραδοσιακών στοιχείων κλπ.

Γενικά οι δύο ανωτέρω φορείς, Νομαρχίες - Δήμοι, όχι απλώς ενέκριναν το πρόγραμμά μου αλλά μου υποσχέθηκαν αμέριστη συμπαράσταση και οικονομική συμμετοχή αν χρειασθεί για την πραγματοποίηση του.

ΣΥΜΠΕΡΑΣΜΑΤΑ - ΕΝΤΥΠΩΣΕΙΣ

Τα ταξίδια μου αυτά και οι επαφές μου υπήρξαν κάτι παρα πάνω απο ικανοποιητικές και επιτυχείς.

Έγινε εντυπωσιακά αισθητό και κατανοητό ότι μια σοβαρή προσπάθεια ξεκινάει απο την υπηρεσία μας και καινούργιες ιδέες εμπορίας, άγνωστες για τους περισσότερους μέχρι στιγμής, μπαίνουν σε εφαρμογή. Ο Τουρισμός και το εδώ Γραφείο μας αποκτά την εμπιστοσύνη των φορέων του τουριστικού κυκλώματος της περιοχής και η ιδιωτική πρωτοβουλία δηλώνειότι έχει την θέληση ενεργά να συμβάλλει στην προσπάθεια που ανωτέρω ανέπτυξα για την τουριστική προώθηση της Ηπείρου.

Για το τουριστικό προϊόν έχω να πώ ότι οι δύο σχετικά ανεπτυγμένες εστίες Πάργα και Μέτσοβο δίνουν τα βασικά χαρακτηριστικά του (θαλάσσιος - ορεινός τουρισμός). Οι ατέλειωτες αμμουδιές της Πρέβεζας και τα παραδοσιακά Ζαγοροχώρια με το φαράγγι του Βήκου συνδιαστικά προσφέρουν, ότι ζητήσει ο μέσος τουρίστας. Με την ολοκλήρωση των προγραμματισμένων έργων οδοποιΐας, σύντομα θα εξασφαλισθεί η αναγκαία γρήγορη προσπέλαση και η μείωση της χρονοαπόστασης.

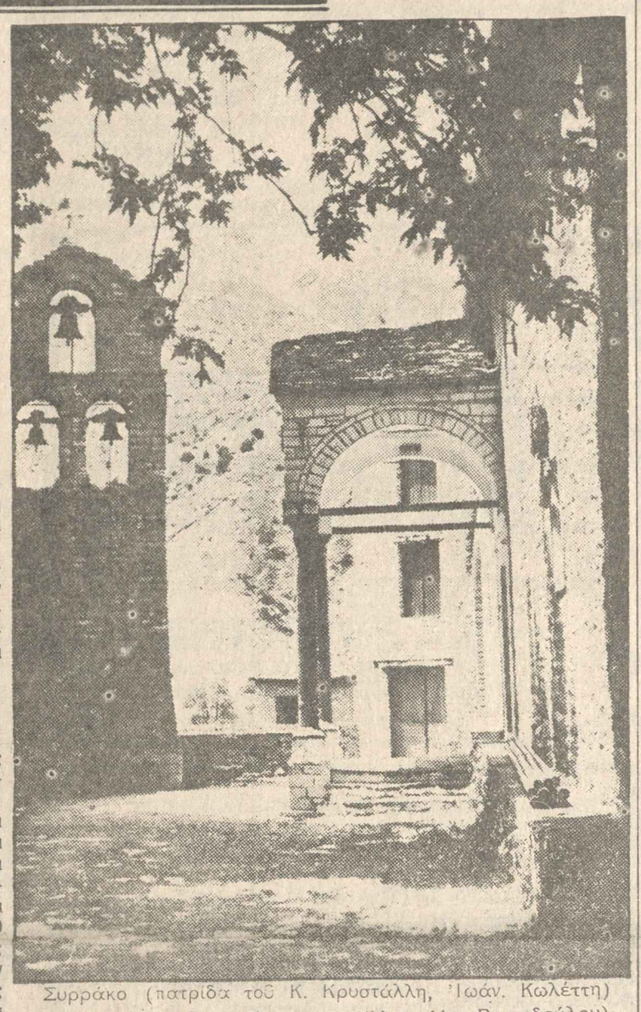

Συρράκο (πατρίδα τοῦ Κ. Κρυστάλλη, Ἰωάν. Κωλέττη) μὲ φόντο τὸ Περιστέρι. (Ἀρχ. Ἀπ. Βερτοδούλου)

Οι εγκαταστάσεις παραμονής, ξενοδοχεία. Θά έλεγα ότι το 90% περίπου είναι καινούργια ή ανακαινισμένα και εν πολλοίς ανώτερα της κατηγορίας των. Το 95% περίπου είναι μικρές οικογενειακές μονάδες μεταξύ 25-45 δωμάτια, με σερβίς σπιτίσιο και νοικοκυρεμένο ζεστό περιβάλλον. Ο επαγγελματισμός των εργαζομένων αυτά, υπολοίπεται κατά πολύ απο τον αντίστοιχο της τουριστικά αναπτυγμένης Κερκύρας. Εδώ εννοώ ότι δεν συνδιάζουν άμμεσα το τι προσφέρουν με το τι εισπράττουν π.χ. ο Μετσοβίτης ξενοδόχος μπορεί να κεράσει έναν καφέ ή ένα γλυκό του κουταλιού χωρίς να τον χρειώσει, και αυτό δεν θα το κάνει γιατί ξέρει απο MARKETING αλλά γιατί έτσι αισθάνεται.

Απο την άλλη πλευρά, καθένας δουλεύει ξέχωρα και δεν έχουν θα έλεγα αναπτυγμένη την συλλογικότητα για δραστηριοποίηση του κλάδου των. Συνδικαλισμένοι δεν είναι και οι σύλλογοι ξενοδόχων Ιωαννίνων και Πάργας, οι μόνοι που υπάρχουν, δεν έχουν δυναμική οντότητα. Ζήτησα και πρότεινα να δημιουργήσουν συλλόγους όπου δεν υπάρχουν και έκανα την παραίνεση να συμμετέχουν ενεργά και δυναμικά στους συλλόγους τους σαν υπεύθυνα μέλη και σαν υπεύθυνοι πολίτες γενικώτερα. Πιστεύω ότι πολύ σύντομα όλες οι μεγάλες πόλεις θα έχουν συνδικάτα και συλλόγους των διαφόρων τουριστικών τάξεων.

Τι στοχεύω μ αυτό;

Συνεχίζεται

Εκδηλώσεις στο Θεριακήσι

Την Δευτέρα του Πάσχα στις 10.30 το πρωι στην πλατεια του χωριου Θεριακησι θα γίνουν αθλητικοί αγώνες. Συγκεκριμένα θα γίνει ανώμαλος δρόμος 3.000 μέτρων και άλλα αγωνίσματα. Στους νικητές θα δοθούν αναμνηστικά έπαθλα.

Δικαίωμα συμμετοχής έχουν όλοι άνω των 14 ετών ανεξάρτητα φύλου.

Τις εκδηλώσεις διοργανώνει ο Αθλητικός Εκπολιτιστικός Σύλλογος Θεριακησίου.

Ομιλία με θέμα αποκέντρωση

Στις 20 Μάη και ώρα 8 το βράδυ στην αίθουσα της Ζωσιμαίας Παιδαγωγικής Ακαδημίας ο Δήμος σε συνεργασία με τα Α και Β κέντρα επιμόρφωσης της ΝΕΛΕ διοργανώνει ομιλία με θέμα. «Αποκέντρωση - Δημοκρατικός Προγραμματισμός - Κοινωνικοποίηση - Αυτοδιαχείριση»

Κύριος ομιλητής θα είναι ο Λουκάς Αποστολίδης δικηγόρος ειδικός σύμβουλος για εργατικά και συνδικαλιστικά θέματα της ΓΣΕΕ και υπεύθυνος ΚΕΜΕΤΕ.

ΛΑ.Ι.ΚΗ ΣΥΝΕΛΕΥΣΗ ΣΤΟ ΚΟΥΤΣΕΛΙΟ

Στήν πλατεία τής κοινότητας Κουτσελιού θά γίνει τήν Δευτέρα τού Πάσχα 9 Μάη, λαϊκή γενική συνέλευση τών κατοίκων μέ θέματα συζήτησης, τά προβλήματα καί τούς στόχους τής κοινότητας.

ΑΠΟΖΗΜΙΩΣΕΙΣ ΠΟΤΟΚΑΛΟΠΑ ΡΑΓΩΓΩΝ

Ποσό 550 εκατομμυρίων μεταβιβάστηκε στό υποκατάστημα τής Αγροτικής Τράπεζας Άρτας γιά τίς αποζημιώσεις απόσυρσης 50.000 τόννων ομφαλοφόρων πορτοκαλιών τής περιοχής. Η πληρωμή τών δικαιούχων άρχισε από σήμερα. Σημειώνεται ότι είναι η πρώτη φορά πού οι παραγωγοί εισπράττουν τίς αποζημιώσεις των σέ τόσο σύντομο χρόνο.

Διαλέξεις του Παραρτήματος Μαθηματικής Εταιρείας

Μέσα στά πλαίσια τής οργάνωσης Διαλέξεων, Σεμιναρίων κλπ. τό Παράρτημα τής Ελληνικής Μαθηματικής Εταιρείας προγραμμάτισε τίς παρακάτω διαλέξεις γιά τό υπόλοιπο διάστημα τής φετεινής σχολικής—ακαδημαϊκής χρονιάς:

16—5—83: «Μπορεί νά βελτιωθεί η διδασκαλία τών Μαθηματικών καί πώς;» Χ. ΧΑΣΙΩΤΗΣ, Βοηθός Μαθηματικού Εργαστηρίου Πανεπιστημίου Ιωαννίνων.

23—5—83: «Ο ρόλος τών Μαθηματικών στήν πρόγνωση τού καιρού» Δ. ΜΕΤΑΞΑΣ, Πρύτανης καί καθηγητής Μετεωρολογίας Πανεπιστημίου Ιωαννίνων.

30—5—83: «Πεδία Εφαρμογών τών Ηλεκτρονικών Υπολογιστών» Α. ΛΕΟΝΤΙΤΣΗΣ, Βοηθός Επιστήμης Ηλεκτρονικών Υπολογιστών Πανεπιστημίου Ιωαννίνων.

Ολες οι διαλέξεις θά γίνουν μέρα Δευτέρα καί ώρα 8.00 μ.μ. στήν αίθουσα 26 τού 4ου ορόφου τού κτηρίου «ΤΙΤΑΝΙΑ».

Πολιτιστικές εκδηλώσεις στη κοινότητα Ελεούσας

Αρχίζουν την δεύτερη μέρα του Πάσχα στην κοινότητα Ελεούσας οι ετήσιες πολιτιστικές εκδηλώσεις κάτω απο τον γενικό τίτλο «Μπισδουνιάτικα» που θα κρατήσουν τρείς μέρες.

Σύμφωνα με το πρόγραμμα στην πρώτη μέρα θα γίνει λαϊκό πανηγύρι με δημοτικούς χορούς και τραγούδια.

Την δεύτερη θα δοθεί συναυλία με την γιαννιωτικη κομπανία και την τρίτη με την Αθηναϊκή κομπανία.

Παράλληλα θα δοθούν θεατρικές παραστάσεις απο ερασιτεχνικά θέατρα ενώ κατά την διάρκεια των εκδηλώσεων θα γίνονται αθλητικοί αγώνες ποδοσφαίρου στίβου, βόλεϋ, μπάσκετ και οι χαρακτηριστικές «τσουβαλοδρομίες».

Εκδηλώσεις στο Κομπότι για τον Σκουφά

Τήν Κυριακή 15 Μάη, θά γίνουν στό Κομπότι τής Άρτας εορταστικές εκδηλώσεις πρός τιμή τού Νικόλαου Σκουφά. Τό πρόγραμμα περιλαμβάνει επιμνημόσυνη δέηση στόν Ανδριάντα τού Σκουφά. Ομιλία τής φιλολόγου Αλεξάνδρας Αρχιμανδρίτη—Βλαχοπάνου μέ θέμα: Ο Σκουφάς κι εμείς...». Κατάθεση στεφάνων, δημοτικούς σκοπούς από τήν Φιλαρμονική τού Συλλόγου «Σκουφάς» Άρτας. Δημοτικούς σκοπούς από τό χορευτικό τμήμα τού Συλλόγου «Σκουφάς». Ελληνικούς χορούς από τό χορευτικό τμήμα τού Συλλόγου «Ορφέας» Λευκάδας.

Δημοτικά τραγούδια από τόν Γυμνασιάρχη Στυλιανό Μπέλλο.

Ωρα έναρξης τών εκδηλώσεων 6.30 μ.μ. Μέ τήν ευκαιρία τού εορτασμού θά γίνουν καί οι παρακάτω εκδηλώσεις.

Τήν Παρασκευή 13 Μάη καί ώρα 8.30 μ.μ. τό χορευτικό τμήμα τού «Μορφωτικού Συλλόγου Κομποτίου» θά παρουσιάσει ένα πλούσιο πρόγραμμα.

Τό Σάββατο 14 Μάη θά γίνουν αθλητικοί αγώνες καί θά παρουσιαστούν δημοτικοί χοροί από τά χορευτικά τμήματα τού Συλλόγου «Μακρυγιάννης».

ΠΛΗΡΟΦΟΡΙΕΣ ΓΙΑ ΤΑΞΙΔΙ ΜΕ ΤΟ ΑΥΤΟΚΙΝΗΤΟ ΣΤΗ ΓΙΟΥΓΚΟΣΛΑΒΙΑ

Πολλοί εργαζόμενοι στή Δυτ. Γερμανία έρχονται στήν Ελλάδα μέ αυτοκινήτα πού φέρουν εδικές σβάλ πινακίδες τού γερμανικού τελωνείου (ZOLL). Σέ περίπτωση πού σκοπεύουν νά διασχίσουν τή Γιουγκοσλαβία, θά πρέπει νά έχουν υπόψη τους ότι οι πινακίδες αυτές θεωρούνται «νόμιμες», μόνο εφ' όσον δέν έχει λήξει η ισχύς τους. Διαφορετικά όπως η Γιουγκοσλαβική Λέσχη αυτοκινήτου γνώρισε στήν ΕΛΠΑ-οι αρμόδιες γιουγκοσλαβικές αρχές επιβάλλουν πρόστιμο καί απαγορεύουν τήν κυκλοφορία τού αυτοκινήτου.

Έξ άλλου από τίς 15 Απριλίου ισχύουν στή Γιουγκοσλαβία νέες τιμές βενζίνης και συγκεκριμένα 52 δηνάρια (49,40 δραχ.) τό λίτρο η σούπερ και 49 δηνάρια (46,50 δαρχ.) η απλή. Η παροχή υγρών καυσίμων στούς ξένους αυτοκινητιστές γίνεται μόνο μέ τά ειδικά τουριστικά κουπόνια πού πωλούνται μέ έκπτωση 10%. Έτσι μέ τό κουπόνι των 400 δηναρίων (380 δραχ.) ο ενδιαφερόμενος παίρνει τώρα 7,69 λίτρα σούπερ ή 8,16 απλής βενζίνης ενώ μέ τό κουπόνι των 500 δηναρίων (475 δραχ.) 9,62 λίτρα σούπε ή 10,20 λίτρα απλής βενζίνης.

Οι Τούρκοι δεν επέτρεψαν την εγκατάσταση ραδιοπομπών των Η.Π.Α.

ΑΓΚΥΡΑ, 5.- Η Τουρκία δεν έδωσε την άδεια στην Αμερική να εγκαταστήσει ένδεκα ισχυρούς ραδιοπομπούς κοντά στα σύνορα της Τουρκίας με χώρες του Ανατολικού συνασπισμού, που ν αναμεταδίδουν αμερικανικές εκπομπές προπαγάνδας, αναφέρει σε σημερινό άρθρο της η Τουρκική εφημερίδα «Μιλιέτ», επικαλούμενη καλά πληροφορημένες πηγές.

Η Αμερικανική κυβέρνηση ζητεί την εγκατάσταση των ραδιοπομπών στην Τουρκία, έτσι ώστε να εμποδίζουν τις παρεμβολές των Σοβιετικών στις εκπομπές του «ραδιοελευθερία», του «ραδιοελεύθερη Ευρώπη» και της «Φωνής της Αμερικής», που μεταδίδονται στη Σοβιετική Ένωση και τις χώρες του συμφώνου της Βαρσοβίας, συνεχίζει το δημοσίευμα.

ΕΚΜΕΤΑΛΛΕΥΟΝΤΑΝ ΚΟΠΕΛΛΕΣ

ΑΘΗΝΑΙ —Η χωροφυλακή Πύργου διενεργεί προανάκριση, επί καταγγελίας ότι η Παναγιώτα Μ. Γεωργακοπούλου, 49 ετών, ιδιοκτήτρια τού ξενοδοχείου τής πόλεως «ΕΜΠΟΡΙΚΟ», προσέλαβε ως καμαριέρες τού ξενοδοχείου τέσσερις νεαρές γυναίκες, τίς οποίες ακολούθως εκμεταλλεύοταν λαμβάνοντας ποσοστά, από τίς ερωτικές συναντήσεις τους με διαφόρους άντρες, στους οποίους τίς γνώριζε.

Ο πρωθυπουργός σε σχολές των Σ.Α.

ΑΘΗΝΑ, .- Ο πρωθυπουργός κ. Ανδρέας Γ. Παπανδρέου την ημέρα του Πάσχα θα επισκεφθεί τη Σχολή Πυροσβεστικού Σώματος, τη σχολή Αστυνομίας Πόλεων, τη Σχολή Χωροφυλακής, το στρατόπεδο Παπάγου, τη Σχολή Ικάρων, το ΚΕΤΘ, το Ναύσταθμο του πολεμικού ναυτικού και το ΚΕΕΔ.

ΚΕΝΤΡΟ ΥΓΕΙΑΣ ΣΤΑ ΔΥΤ. ΤΖΟΥΜΕΡΚΑ ΖΗΤΑΝΕ 10 ΚΟΙΝΟΤΗΤΕΣ

Υπόμνημα

Των Προέδρων των Κοινοτήτων των Δυτικών Τζουμέρκων 1) Αγνάντων, 2) Κτιστάδων, 3) Καταρράκτου, 4) Μικροσπηλιάς, 5) Λεπιανών, 6) Ράμιας, 7) Γραικικού 8) Κουκουλίων και των προέδρων των Κοινοτήτων του Ανατολικού Ξηροβουνίου: 1) Μονολιθίου, 2) Πλατανούσης.

ΠΡΟΣ

1) Εξοχώτατον Υπουργόν Υγείας και Πρόνοίας (Δια της Νομαρχίας Άρτας)
ΑΘΗΝΑ
2) Αξιότιμον κ. Νομάρχη Άρτας
ΑΡΤΑ
3) Αξιότιμον κ. Δημήτριον Τσοβόλα Υφυπουργό Οικονομικών
ΑΘΗΝΑ
4) Εφημερίδες
1) «ΤΑ ΑΓΝΑΝΤΑ ΑΡΤΑΣ» Αναξαγόρα 1
ΑΘΗΝΑ
2) «ΤΖΟΥΜΕΡΚΙΩΤΙΚΑ ΝΕΑ» Σωκράτους 25
ΑΘΗΝΑ

Οι Κοινότητες του ορεινού όγκου των Δυτικών Τζουμέρκων οι οποίες έχουν μόνιμο πληθυσμό πάνω απο 8.000 κατοίκους θα μείνουν χωρίς ιατρική περίθαλψη διότι απο τα τρία Κέντρα Υγείας που προβλέπεται να λειτουργήσουν στο Νομό Άρτας δεν προβλέπεται η λειτουργία κανενός απο αυτά στην περιοχή των Δυτικών Τζουμέρκων. Έτσι η μεγάλη αυτή περιοχή με τους περήφανους κατοίκους της θα μείνει ακάλυπτη απο απόψεως υγείας.

Η πληροφορία ότι οι Κοινότητές μας θα υπαχθούν στο Κέντρο Υγείας Πραμάντων του Νομού Ιωαννίνων μας προξένησε κατάπληξη και απογοήτευση διότι το υπό ίδρυση κέντρο υγείας Πραμάντων δεν είναι δυνατόν να εξυπηρετήσει τις δικές μας Κοινότητες λόγω της θέσεως της Κοινότητας αυτής αλλά και του δρυμίτα του χειμώνα που επικρατεί σ αυτή.

Η απόσταση των Κοινοτήτων μας είναι μεγάλη απο αυτή και εκτός τούτου δεν είναι λίγες οι περιπτώσεις που η Κοινότητα Πραμάντων απομονώνεται και συγκοινωνιακώς και τηλεφωνικώς απο τις υπόλοιπες Κοινότητες των Δυτικών Τζουμέρκων. Εκείνο επίσης που μας προξενεί κατάπληξη είναι η ίδρυση Κέντρου Υγείας στην πόλη της Άρτας διότι η πόλη αυτή διαθέτει Νοσοκομείο, Κλινικές και ελεύθερους γιατρούς και έτσι η υγεία των κατοίκων αυτής είναι απολύτως εξασφαλισμένη.

Όσο για τις γειτονικές με την πόλη Κοινότητες και αυτών η υγεία είναι απολύτως εξασφαλισμένη λόγω της μικρής αποστάσεως αλλά και της πυκνής συγκοινωνίας που διαθέτουν με αυτή.

Ύστερα απο τα ανωτέρω υποβάλλουμε θερμή παράκληση να επανεξετάσετε το όλο θέμα των Κέντρων Υγείας και να ιδρύσετε σε μία απο τις Κοινότητες των Δυτικών Τζουμέρκων Κέντρο Υγείας αναγκαίο για την περίθαλψη του πληθυσμού των Κοινοτήτων μας αλλά και των κοινοτήτων του Ανατολικού Ξηροβουνίου διότι το αντίθετο θα συντελέσει στην ερήμωση της περιοχής διότι οι πληθυσμοί μας δεν είναι δυνατόν να ζήσουν στον τόπο τους χωρίς υγειονομική περίθαλψη.

Με τιμή
Οι πρόεδροι των Κοινοτήτων
Δυτ. Τζουμέρκων
1) Αγνάντων, 2) Κτιστάδων, 3) Καταρράκτου, 4) Μικροσπηλιάς, 5) Λεπιανών, 6) Ράμιας, 7) Γραικικού, 8) Κουκουλίων, 9) Μονολιθίου, 10) Πλατανούσης.

Ελπίδες του Ρήγκαν για συμφωνία στην Μαδρίτη

ΛΕΥΚΩΣΙΑ, .- Ο πρόεδρος Ρήγκαν τρέφει την ελπίδα ότι είναι δυνατόν να επιτευχθεί συμφωνία στην διάσκεψη της Μαδρίτης για την ασφάλεια και συνεργασία στην Ευρώπη και πιστεύει ότι το αναθεωρημένο προσχέδιο του τελικού εγγράφου που συγκηδευμονεύεται απο τους αντιπροσώπους των ουδετέρων και αδεσμεύτων χωρών αποτελεί μια εξαιρετική βάση για διαπραγματεύσεις και για θετική συμβολή στην διαδικασία για επίτευξη συμφωνίας επάνω σε ένα ολοκληρωμένο, ισορροπημένο και ουσιαστικό αποτέλεσμα.

Σε επιστολή του προς τον πρόεδρο της Κυπριακής Δημοκρατίας, κ. Κυπριανού, που αποτελεί απάντηση στο μήνυμα το οποίον έστειλαν απο κοινού οι ηγέτες της Κύπρου, της Αυστρίας, του Αγίου Μαρίνου, της Φινλανδίας, της Σουηδίας και της Γιουγκοσλαβίας αναφορικά με τις εργασίες της διασκέψεως της Μαδρίτης, ο Αμερικανός πρόεδρος αναφέρει ότι «το κύριο εμπόδιο για πρόοδο εξακολουθεί να είναι η συμπεριφορά στο θέμα των ανθρωπίνων δικαιωμάτων ορισμένων μετεχουσών χωρών, συμπεριφορά, η οποία δεν συμβιβάζεται με τις αρχές και τις υποχρεώσεις που καθιερώνονται στην τελική πράξη.

Στην επιστολή του ο πρόεδρος Χουζάκ αναφέρει ότι συμμερίζεται την ανησυχία των έξη χωρών για την σημερινή κατάσταση και τις προοπτικές της διασκέψεως της Μαδρίτης και ότι συμφωνεί ότι είναι ανάγκη να ληφθεί μια απόφαση που να αποβλέπει στην επιτυχή κατάληξη της διασκέψεως.

Εισαγωγή μαθητών στην Σ.Μ.Υ.

ΑΘΗΝΑ, .- Διαγωνισμό για την εισαγωγή 450 μαθητών στη σχολή Μονίμων Υπαξιωματικών (ΣΜΥ) προκηρύσσει το υπουργείο Εθνικής Αμύνης απο την 1η Αυγούστου μέχρι τις 9 Σεπτεμβρίου. Ο διαγωνισμός θα γίνει στα Τρίκαλα στις εγκαταστάσεις της σχολής. Για περισσότερες πληροφορίες οι ενδιαφερόμενοι μπορούν να απευθύνονται στη ΣΜΥ στα τηλέφωνα 0431-27208 και 0431-27542, και στα κατά τόπους στρατολογικά γραφεία και αστυνομικές αρχές.

ΑΓΟΡΑΖΕΤΕ ΕΛΛΗΝΙΚΑ ΠΡΟΪΟΝΤΑ

ΑΠΟ ΕΛΛΗΝΙΚΕΣ ΠΡΩΤΕΣ ΥΛΕΣ ΠΟΥ ΔΙΝΟΥΝ ΔΟΥΛΕΙΑ ΣΕ ΕΛΛΗΝΙΚΑ ΧΕΡΙΑ ΚΑΙ ΩΦΕΛΕΙΑ ΣΤΟΝ ΤΟΠΟ ΜΑΣ

ΜΑΚΑΡΟΝΙΑ ΤΑ ΜΑΚΑΡΟΝΙΑ ΝΑ ΕΙΝΑΙ MISKO

ΚΑΛΟ ΠΑΣΧΑ ΑΠΟ ΤΗ MISKO

Ο «ΗΠΕΙΡΩΤΙΚΟΣ ΑΓΩΝΑΣ» ΕΥΧΕΤΑΙ Σ ΟΛΟΥΣ ΤΟΥΣ ΗΠΕΙΡΩΤΕΣ

ΚΑΛΟ ΠΑΣΧΑ

ΗΜΕΡΟΛΟΓΙΟ

ΚΥΡΙΑΚΗ

8
Τ' ΑΓΙΟ ΠΑΣΧΑ
Ανάσταση του Θεάνθρωπου
ΜΑΪΟΥ

στην πόλη

ΑΝΑΓΚΕΣ

Αρεση δράση	100
Πυροσβεστική	199
ΕΚΑ.	26.342
Στάθμες Κατάρας (0650)	41.216
ΟΒΕΑΠΑ	104
ΕΛΠΑ	20.695

Για τους ταξιδιώτες
ΠΡΑΚΤΟΡΕΙΑ ΚΤΕΛ

Αθήνων	26.286
Θεσ/νίκης	26.213
Υγουμενίτσας	26.213
Ιρεύζης	25.014
Πατρων	25.014

ΤΑΞΙ

Στρατούγιας	28.888
28ης Οκτωβρίου	27.777
Κεντρικής Πλατείας	25.651
Τζαμί Καλούτσ.	26.111
Πρακτ. Αθηνών	22.200
Νέου Πλατάνας	27.111
Τσιγκόρμπιον	23.000
Φάσης	22.222
Χάτζη Πελέρεν	20.555
Α.Τ.Ε.	28.444
Γεωλ Κεφενέ	26.235
Πλατ. Πύργης(Φ	31.111
Περάματος	21.111
Νεοπολ. Ζεράδα	31.000
Άνω: Καστρόμονο	35.991

ΟΙΝΕΜΑ

ΤΡΑΝΔΑΛΑ:
«Το νησί του παραδείσου» (έχει-κτ) τηρεί.)

ΣΙΝΕ – ΜΙΝΤΑ
«Τα καθάρματα του Μπρόνξ»
ΟΡΦΕΥΣ:
«Όλοι οι μάγκες στο ίπποδρόμιο» (τα ξυκουμπιάζει)
ΠΑΛΛΑΔΙΟΝ:
«Ένα να χορέψουμε» (κυμπαλίζει)
ΤΙΤΑΝΙΑ:
«Το μεγάλο κόλπο της αποδρ.» (τρομάρα)

φαρμακεία

ΔΙΑΝΥΚΤΕΡΕΥΟΥΝ
Πεσταγκόπουλος Χαρ. Τρικούπη 9 Τηλ. 26.400

ΕΦΗΜΕΡΕΥΟΥΝ
Δ. Δούκας Ανάρχου 36α. Τηλ. 23.454

βενζινάδικα

Διευκετέρευσαν:
Κωτσόμπας Λάζος Α. Γρηγόριος
Μίτσης-Παπαϊόλου
Πανελλήνιοι.

νοσοκομεία

Γεν. Νοσοκομείο	26.292
	33.461
Λοιθενοφόρα	33.461
	26.496

ΗΠΕΙΡΩΤΙΚΟΣ ΑΓΩΝ – ΚΑΘΗΜΕΡΙΝΗ ΕΦΗΜΕΡΙΔΑ ΤΗΣ ΗΜΕΡΟΥ
Ιδιοκτησία Εκδοτικής Εταιρείας: Εγκυρος ΙΩΑΝΝΙΝΑ
ΤΕΥΤΤΙΔΑ:
ΕΥΟΥΜΙΟΣ ΙΖΑΛΑΣ
ΜΕΥΟΥΝΤΗΣ
1960 – 1983 ΕΛΕΥΘΕΡΙΟΣ ΙΖΑΛΑΣ
ΣΥΝΟΚΤΗΣΙΑ
ΛΟΥΚΙΑ ΕΛΕΥΘ. ΙΖΑΛΑΣ
* ΔΙΕΥΘΥΝΤΗΣ – ΕΚΔΟΤΗΣ
ΠΟΡΓΟΣ ΚΥΡΟΥΣΗΣ
Σολωμού 58 Τηλ. 22.550
ΙΩΑΝΝΙΝΑ
* ΔΙΑΧΕΙΡΙΣΤΗΣ
ΠΑΝΑΓΙΩΤΗΣ ΒΛΑΧΟΣ
Τηλ. 25.771
* ΥΠΕΥΘΥΝΟΣ ΤΥΠΟΓΡΑΦΕΙΟΥ
ΓΡΗΓΟΡΗΣ ΚΥΡΟΥΣΗΣ
ΠΗΛΟΦΩΝΑ
* ΚΕΝΤΡΙΚΑ Τρόμητα Ποιότητα 17
* Λογιστήριο 25.771
* Τρόμητα 26.300
* ΕΠΙΚΑΤΑΣΤΑΣΕΙΣ ΕΛΕΥΣΥΣ
Τηλ. 61.455, 61.584
* ΔΙΑΦΗΜΙΣΤΙΚΟ ΤΜΗΜΑ
Τηλ. 61.584

ΣΥΝΔΡΟΜΕΣ
Συνδρομαί ιδιωτών ετησία 3.000
Δήμων - Κοινοτήτων Τριτέζων Οργανισμών Δημ. Δικαίου 4.000

ΕΡΤ ΤΟ ΣΗΜΕΡΙΝΟ ΠΡΟΓΡΑΜΜΑ ΕΡΤ 2

Τηλεόραση

Επιμέλεια Π. Τιβής

ΕΡΤ 1

ΚΥΡΙΑΚΗ

10.45 ΣΗΜΕΡΑ ΕΙΝΑΙ ΠΑΣΧΑ
11.15 ΣΠΟΡ ΚΑΙ ΘΕΑΜΑ
Έκπομπή του αθλητικού τμήματος της ΕΡΤ 1.
12.40 ΤΟ ΔΗΜΟΤΙΚΟ ΤΡΑΓΟΥΔΙ
«Ελληνική Παραλία» β' μέρος.
Επιμέλεια: Νίκος Μπαζάνος
13.30 ΕΛΛΑΔΑ ΔΕΝ ΕΙΝΑΙ ΜΟΝΟ Η ΑΘΗΝΑ
Εκπομπή αφιερωμένη στην Ελληνική Υπαίθρο
14.15 ΕΙΔΗΣΕΙΣ
14.30 ΟΙ ΤΟΙΧΟΓΡΑΦΙΕΣ ΤΟΥ ΚΟΡΡΕΤΖΙΟ ΣΤΟΝ ΚΑΘΕΔΡΙΚΟ ΝΑΟ ΤΗΣ ΠΑΡΜΑΣ
Μεταγραμμένο από Κλασικούς Ύμνους.
15.00 ΠΑΝΕΡΟΠΛΑΓΚΟ ΠΡΟΤΑΒΑΛΗΜΑ ΕΝΟΡΓΑΝΗΣ ΓΥΜΝΑΣΤΙΚΗΣ
Ζωντανή μετάδοση από το Γκέτεμπορτκ της Σουηδίας.
17.00 Ο ΕΛΛΗΝΙΣΜΟΣ ΚΑΙ Ο ΚΟΣΜΟΣ
Παραγωγή Εκπομπή Αφιερωμένη στους Έλληνες που δεν βρίσκονται στην Ελλάδα.
17.30 ΤΑ ΜΟΥΣΤΑΚΙΑ ΤΟΥ ΗΛΙΟΥ
Παραγωγή σε 5 κύρ. προγράμ. επιστημονικής φαντασίας
Σκηνοθεσία - Σενάριο: Βασίλη Μπρουτσόφ
18.30 ΕΙΔΗΣΕΙΣ
18.40 ΣΤΟΝ ΠΥΡΕΤΟ ΤΗΣ ΔΟΣΑΣ (Ε)
Μουσικοχορευτική Δημοτικής σειρά, παραγω. 1981, βασβιωμένη σε ιστορίες ΕΛΜΥ.
«Ταβέλι στη χφορα του '00».
19.30 ΧΑΜΟΓΕΛΑΣΤΕ ΠΑΡΑΚΑΛΩ
Κωμική σειρά του Χριστού Δούβρα που σκιαγρα-φεί τη ζωή ενός φοιτητρικού. Με τους: Κώστα Πηγιάτσελο, Χριστίνα Σλάβη κ.α.
Επεισόδιο 3ο.
20.10 ΣΩΝΤΑΝΟ ΣΤΑΥΡΟΛΕΞΟ
Τηλεοπτικό παιχνίδι γνώσεων που παρουσιάζει η Ξένια Καλογεροπούλου.
Παραγωγή: Τάκης Ιξιαναγνή.
21.00 ΕΙΔΗΣΕΙΣ
21.40 ΚΙΝΗΜΑΤΟΓΡΑΦΙΚΗ ΒΡΑΔΙΑ
«Ποσχαλή παρέλαση».
Μουσικά, χορευτικά παραγωγής 1948, σε σκηνοθεσία Γεωρ.Γ.Σκιάπαρ. Διάρκεια: 100'
Με τους: Φώτη Λιντάρο, Τάκη Γιαβρίκα κ.α.
23.20 ΣΥΝΑΥΛΙΑ ΓΙΟΡΓΟΥ ΝΤΑΛΑΡΑ
«Τα τραγούδια μου».
24.00 ΕΙΔΗΣΕΙΣ
00.05 ΣΥΝΑΥΛΙΑ ΓΙΟΡΓΟΥ ΝΤΑΛΑΡΑ (συνέχεια)

ΔΕΥΤΕΡΑ

12.30 ΜΑΔΟΥΡΗ: ΤΟ ΝΗΣΙ ΤΟΥ ΒΑΛΛΟΡΙΤΗ
Ντοκιμαντέρ του Γ. Μπελεσιώτη.
13.25 ΔΗΜΟΤΙΚΟ ΤΡΑΓΟΥΔΙ
«Ελληνική Παραλία» β' μέρος.
13.45 ΡΑΝΤΕΒΟΥ ΣΤΟ ΡΟΛΟΥ ΤΗΣ ΠΡΑΓΑΣ
Ντοκιμαντέρ τσεχοσλοβάκικης παραγωγής.
14.15 ΕΙΔΗΣΕΙΣ
14.30 ΚΑΠΟΥ ΥΠΑΡΧΕΙ.. ΑΓΑΠΗ
Επανάληψη της έκπομπής που μεταδόθηκε την ημέρα του Πάσχα.
15.45 ΕΛΛΗΝΙΚΗ ΚΩΜΩΙΔΙΑ
«Δύο χιλιάδες νούτες κι ένα κορίτσι», του Γιώργου Γρηγορίου με τους: Νίκο Κούρκουλο, Σέβη Καλογεροπούλου, Νίκο Σταμάτη κ. ά.
16.55 ΦΑΝΤΑΣΙΩΣΕΙΣ
Ταινία μικρού μήκους αγγλικής παραγωγής 1951.
17.20 ΜΠΛΑΓΚΣ ΜΠΑΝΥ
17.25 ΜΗΝ ΤΟ ΠΕΤΑΣ
Εκπομπή του Δίνα: την ευκαιρία στα παιδιά να μεταμορφώσουν με τη φαντασία τους και λίγες τεχνικές γνώσεις, σε χρήσιμο αντικείμενο δχρησ-τα υλικά.
18.00 ΕΛΑ ΝΑ ΚΟΥΒΕΝΤΙΑΣΟΥΜΕ
Συζήτηση από σπουντιο από παιδιά με θέμα που δελέγκει τα βία.
18.30 ΕΙΔΗΣΕΙΣ
18.40 ΝΑ Η ΕΥΚΑΙΡΙΑ
Διήγησιούς ταλέντων.
Σκηνοθεσία: Βασίλης Βαγιοφόρης-Μπόνιας.
Κριτική επιτροπή: Γρηγόρης Γρηγορίου, Γιώργος Κατσορός
Ζωσιά Μ.αρία
Λάκης Γιαταβόπουλος
και Ρούτα Σάκου.
19.30 ΚΟΧΛΙΑΣ
Λουκής Ακρίτας: «Νέος με καλές συστάσεις».
20.10 Ο ΠΑΡΑΣΚΥΑΣ
Τηλεοπτική διασκευή γαλλικής παραγωγής του Εάνου του Μισέλ Τουρνιέ: «Ο Παρασκευάς».
21.00 ΕΙΔΗΣΕΙΣ
21.30 ΕΔΩ ΚΑΙ ΣΗΜΕΡΑ
22.15 ΤΟ ΘΕΑΤΡΟ ΤΗΣ ΔΕΥΤΕΡΑΣ
«Οι τρεις απόψεις».
24.00 ΕΙΔΗΣΕΙΣ
00.05 ΤΡΑΓΟΥΔΙΑ ΤΟΥ ΜΑΡΚΟΥ ΒΑΜΒΑΚΑΡΗ

ΤΡΙΤΗ

13.45 ΠΑΝΗΓΥΡΙ ΣΤΗΝ ΥΠΑΤΗ (ΕΠΑΝΑΛΗΨΗ)
Ένα πανόραμα έθιμο ποιά ζωντανεύει κάθε χρόνο την Τετάρτη κα Πέμπτη μετά τό Πάσχα.
14.15 ΕΙΔΗΣΕΙΣ
14.30 Ο ΡΟΜΠΕΝ ΤΩΝ ΔΑΣΩΝ
Αμερικάνικη περιπέτεια, παραγωγής 1938, σε σκηνοθεσία Μάικλ Κούρτζ - Γουίλιαμ Κάλμ
Διάρκεια: 99'.
Με τους: Έρολ Φλίν, Ολίβια Ντε Χάβιλαντ, Κλάνς Ρόπερ κ. ά.
16.10 ΜΟΥΣΙΚΟ ΠΡΟΓΡΑΜΜΑ
17.65 ΜΙΚΥ ΚΑΙ ΝΤΟΝΑΛΝΤ
17.30 ΚΛΑΣΙΚΑ ΚΙΝΟΥΜΕΝΑ ΣΧΕΔΙΑ
Της Μέτρο Γκόλντωιν Μάγερ
17.40 Ο ΚΟΣΜΟΣ ΤΗΣ ΜΟΥΣΙΚΗΣ
18.30 ΕΙΔΗΣΕΙΣ
18.40 Σε ΔΙΕΘΝΕΣ ΧΟΡΩΙΔΙΑΚΟ ΦΕΣΤΙΒΑΛ ΚΕΦΑΛΟΝΙΑΣ
Έκπομπή 6η.
19.10 Η ΕΡΤ ΣΤΗ ΒΟΡΕΙΑ ΕΛΛΑΔΑ
«Τό καπελάκι».
19.40 ΜΠΑΡΝΕΥ ΜΙΛΛΕΡ
«Ο κατσικοπαίχτης».
20.05 Ο ΚΟΣΜΟΣ ΠΟΥ ΧΑΝΕΤΑΙ
«Οι Ζακουντά της Ινδονησίας».
Έκπομπή 8η.
20.30 ΒΥΖΑΝΤΙΝΑ ΨΗΦΙΔΩΤΑ
21.00 ΕΙΔΗΣΕΙΣ
21.50 ΟΙΚΟΓΕΝΕΙΑ ΖΑΡΝΤΗ
Παίζουν: Νίκος Τζόγιας, Δημήτρης Ιωακειμίδης, Γιάννης Βογλής, Μαρία Σπυριδάκη κ.ά.
Σκηνοθεσία: Γιάννης Μπαρδόγιαννης.
Κριτική επιτροπή: Γρηγόρης Γρηγορίου, Γιώργος Κατσορός
Ζωσιά Μ.αρία
Λάκης Γιαταβόπουλος
και Ρούτα Σάκου.
22.35 ΝΕΑ ΠΡΟΣΩΠΑ
«Δημήτρης Λάγγος».
Θά ακουστούν αποσπάσματα από τό έργο τού συνθέτη.
Παρουσιάζει ο Δημήτρης Λέκκας.
23.10 ΕΠΙΣΤΡΟΦΗ ΣΤΟ ΜΠΡΑΥΝΤΣΧΕΝΤ
Αγγλική παραγωγή, 1980, 12 επεισόδια. Διασκευή τού ομώνυμου μυθιστορήματος του Τόμας Λυν Βώ από τον Τζών Μορτιμέρ. Η ιστορία μέσα πορκαμβ μάχη καθοδικής δρυτικοφαλτικής οικογένειας στήν Αγγλία.
Σκηνοθεσία: Τσαρλς Σταρνιτ, Μάικλ Λάντσερ - Χόγκ.
Παίζουν: Τζέρομι Λόρσον, Αντόνιο Αντζελίνι, Ιταλικό Κουκ, Νικολας Γκόμπλ, Τζέρρι Τζέρρι κ.α.
24.00 ΕΙΔΗΣΕΙΣ

ΚΥΡΙΑΚΗ

12.00 ΚΙΝΟΥΜΕΝΑ ΣΧΕΔΙΑ
«Σπόρτ Μπίλλυ».
12.25 ΑΥΤΟΤΕΛΕΙΣ ΙΣΤΟΡΙΕΣ
«Η ανακρίτρια τού Καλοκαιριού» με τόν Μάικλ Χούβερ.
13.25 ΟΔΟΙΠΟΡΙΚΟ ΣΤΗΝ ΠΑΡΑΔΟΣΗ
Χορού, τραγουδιά και έθιμα τών Βλάχων τής Θεσσαλίας.
Κείμενα - Επιμέλεια: Ρούλα Μουζουάκη.
Σκηνοθεσία: Μιχάλης Μιλωνάς.
Παραγωγός: Γιάννης Θεοδώρου.
14.30 ΕΙΔΗΣΕΙΣ
14.45 ΤΑ ΚΡΑΤΙΚΑ ΘΕΑΤΡΑ
Ρεπορτάζ από τις κρατικές και ημικρατικές μας σκηνές, με τή Μαρία Δημητρέλη - Ζαχαριουδάκη.
15.00 ΤΟ ΤΖΙΡΚΟ ΤΟΥ ΜΠΙΛΛΥ ΣΜΑΡΤ
Αγγλική παραγωγή με τόν Μπόμπι Ολίντερ.
16.05 ΦΛΑΣ ΓΚΟΡΝΤΟΝ (Α/Μ)
Παιδική σειρά, αμερικανικής παραγωγής(1946).
Επεισ. 6ο: «Ο μυστήριο τής φωτιάς».
16.25 ΤΑΙΝΙΑ ΓΙΑ ΟΛΗ ΤΗΝ ΟΙΚΟΓΕΝΕΙΑ
«Σκάνδαλα στή Ρήβερρα». Κωμωδία τού Γουίλιαμ Λάνγκ.
Παίζουν: Ντάνυ Κάη, Τζόν Τζιντζί.
18.00 ΕΙΔΗΣΕΙΣ
18.30 ΧΟΝΤΡΟΣ – ΛΙΓΝΟΣ: ΟΙ ΔΙΠΡΑΚΤΕΣ ΚΩΜΩΙΔΙΕΣ ΤΟΥΣ (Α/Μ)
«Ο Δίκιος τρέχει τό πιαστάκι», με τούς Ζέιν Λάμελ - Ρίνλιβερ Χάρντι.
19.00 ΠΑΣχΑ ΣΤΑ ΜΕΓΑΡΑ
Ντοκιμαντάλ τού Γιάννη Θεοδώρου.
19.30 ΓΙΑ ΟΛΟ ΤΟ ΧΡΥΣΑΦΗ ΤΟΥ ΤΡΑΝΣΒΑΑΛ
Γαλλική περιπέτεια με κάντρο τή Ν. Λάρκιν τού 1900.
Επεισ. 3ο.
20.30 Ο ΑΛΜΠΑΝΟ ΚΑΙ Η ΡΟΜΙΝΑ ΣΤΗΝ ΕΛΛΑΔΑ
Μουσική και τραγούδια.
21.30 ΕΙΔΗΣΕΙΣ
22.00 ΕΛΛΗΝΙΚΗ ΤΑΙΝΙΑ
«Πώς Φανώ;» τού Γ. Λαζαρίδη (1969) με τόν Θανάση Βέγγο.
24.00 ΕΙΔΗΣΕΙΣ
00.10 ΜΟΥΣΙΚΟ ΠΡΟΓΡΑΜΜΑ
«Φοντάστικο».

ΔΕΥΤΕΡΑ

12.30 ΣΕΒΑΣ Ο ΘΑΛΑΣΣΙΝΟΣ
Σειρά κινουμένων σχεδίων γιά παιδιά, με θέμα τις περιπέτειες τού μικρού Σεβάς, που διαδραματίζονται σ'ένα μυστηριώδη κόσμο τής μικρής γής Ανατολής.
Επεισ. 14ο.
13.00 ΧΟΝΤΡΟΣ - ΛΙΓΝΟΣ (Α/Μ)
«Το πιτσιρικάκι φράγκο» (1939)
14.00 ΔΗΜΟΤΙΚΗ ΜΟΥΣΙΚΗ
Με τή Ρούλα Μουζουάκη.
14.30 ΕΙΔΗΣΕΙΣ
14.45 ΧΑΙΡΕΤΑ ΜΟΥ ΤΟΝ ΠΛΑΤΑΝΟ
Η επανάληψη τής επιθεώρησης τού Θεσσαλονίκου Θεάτρου.
16.45 ΤΟ ΚΑΡΝΑΒΑΛΙ ΤΩΝ ΖΩΩΝ
Γαλλική πρωτότυπη παραγωγή τής μουσικής φαντασίας τού Σαίν Σάνς.
17.30 ΜΟΥΣΙΚΟ ΠΡΟΓΡΑΜΜΑ
Με τή Μαρινέλλα.

18.00 ΕΙΔΗΣΕΙΣ
18.15 ΒΥΖΑΝΤΙΝΗ ΚΑΙ ΜΕΤΑΒΥΖΑΝΤΙΝΗ ΤΕΧΝΗ
Ενδιαφέροντα ντοκιμαντάλ
«Τοιχογραφίες 1548-1989».
18.40 ΠΡΟΣΩΠΑ ΚΑΙ ΜΑΣΚΕΣ
19.10 ΟΙ ΣΑΛΛΙΒΑΝΣ
Αυστραλιανή παραγωγή γύρω από τά χρόνια τού Β' Παγκόσμιου πολέμου.
Επεισ. 16ο.
19.55 ΓΥΝΑΙΚΕΙΑ ΠΟΡΤΡΑΙΤΑ
Εκπομπή γιά τή γυναίκα που επιμελούνται η Πλίλυ Κεραλά - Χρακατζάνη και η Ἀθηνά Ραπίτσου
«Αγαπητή κυρία Μυρτώ»
20.30 ΤΟ ΦΟΡΟΥΜ ΠΑΡΟΥΣΙΑΖΕΙ
Τά μαθήματα τραγουδιστικού τής ΤΣΟΣ Σάσα Βόν.
21.30 ΕΙΔΗΣΕΙΣ
22.10 ΠΑΓΚΟΣΜΙΟΣ ΚΙΝΗΜΑΤΟΓΡΑΦΟΣ
«Πίκ - Νίκ με πιτζάμες». Μουσικοχορευτική ταινία (1957) με τόν Ντέιν Ντέιβ.
24.00 ΕΙΔΗΣΕΙΣ

ΤΡΙΤΗ

17.00 ΓΝΩΣΤΑΓΙΑΡΑΜΥΘΙΑ
Ἱστορίες γιά τα παιδιά ἀπ' ὅλο τόν κόσμο.
17.15 ΚΙΝΟΥΜΕΝΑ ΣΧΕΔΙΑ
«Πίμ - Νίμ».
17.30 ΜΟΥΣΙΚΟ ΠΡΟΓΡΑΜΜΑ

Με τόν Θάνη Σταυρόπουλο κ.ά.
18.00 ΕΙΔΗΣΕΙΣ
18.30 S.O.S.
Ελληνικός σειρά κινουμένων σχεδίων.
Έκπομπή 6η: «Αντιμετώπισε κρίση».
19.00 ΦΑΓΗΣΜΑ
Παιδική σειρά σε δύο μέρη, παραγωγής κράτους Ανατολικής Γερμανίας.
Επεισ. 6ο: «Η Ακόβηψα στό Σάκτερ».
19.30 ΒΥΖΑΝΤΙΝΗ ΚΑΙ ΜΕΤΑΒΥΖΑΝΤΙΝΗ ΤΕΧΝΗ
Ντοκιμαντάλ με θέμα τις τοιχογραφίες.
Επεισ. 6ο: «Τα ψηφιδωτά».
20.00 ΟΡΚΙΣΘΕΙΤΕ ΠΑΡΑΚΑΛΩ
20.30 Ο ΛΟΡΔΟΣ ΠΕΤΕΚΤΗΒ
«Στά ίχνη τού δολοφόνου».
21.30 ΕΙΔΗΣΕΙΣ
22.10 ΤΟΥΕΣΤΕΡΝ
«Τετάρτη πρωί» η εκτέλεση, κωμικοτραγικός Αλέξης Μινώτης κ.ά. Των Γιώργου Τζαφέρη, Τζώρτζ Κόκκινου.
24.00 ΕΙΔΗΣΕΙΣ

ΜΙΚΡΕΣ ΑΓΓΕΛΙΕΣ

ΠΩΛΟΥΝΤΑΙ

ΠΩΛΟΥΝΤΑΙ επίπεδο πεστήριο εφημερίδας, Χαϊδελβέργης, 2 Αναλυτικές μηχανές LINOTYPE, τυπογραφικά στοιχεία. Πληροφορίες τηλέφωνα 26.606 καί 61.455

ΠΩΛΟΥΝΤΑΙ 3 κατοικίες σε οικόπεδον 430 τ.μ. περίπου όλα μαζί στή τιμήν τών 8.000.000 δρχ. Πληροφορίες τηλ. 27.585 - 25.418 καί 27.578

ΓΙΑ ΑΓΟΡΑ
ΖΗΤΕΙΤΑΙ οικόπεδον από 500-1000 τ.μ. εντός ή υπό επέκτασιν σχεδίου πόλεως ακέτο, ή μετά πολλαπλής ή κανονισμού μορίας. Πληροφορίες τηλ. 20.100

ΠΟΛΕΙΤΑΙ επιχείνιες MERSEDESS06 φορτηγόν πετρελαιοκίνητον κλειστόν. Πληροφορίες τηλ. 28.516.

ΠΣΛΟΥΝΤΑΙ διμερεμίσταιο δυάριο. Πληροφορίες τηλ. 23-775 / πρωίνες ώρες.

ΠΩΛΟΥΝΤΑΙ: Δύο (2) κατοικίες, σε οικόπεδο 375 τ.μ. περίπου Διαθέτουν κεντρική θέρμανση. Περιοχή Πλατείας Πάγγης. Τηλ. 25-709 καί 29-591.

ΠΩΛΟΥΝΤΑΙ αγροτεκτίμη στήν Καλούτσιανη (ΛΑΣΠΟΠΟΡΟΣ) στή θέση «ΠΟΓΙΑΝΗ». Πληροφορίες Τηλ. Γεωπονικού 21.549 καί Αθήνων (01-35 17.287 ώρες 9 - 2.30 μ.μ.

ΠΩΛΟΥΝΤΑΙ στήν Πεδίνη 1η εκτάστε 3 στρεμμάτων εντός του οικισμού με άδεια οικοδομήσεως.
2η Εκτάσε 7 περίπου στρεμμάτων 500 μέτρα εκτός του οικισμού, κατάλληλον δια παντός είδους επένδυση.

ΠΩΛΕΙΤΑΙ καινούργιο μοτοκοτσικλέτα 4ων δυμιστών επί της Νάτη Ζερβά (περιοχή Αγ. Σπυρίδωνα), στην τιμή των 1.950.000 δρχ/ων. Λόγω μεταναστεύσεως. Πληροφορίες τηλ. 33.720 2-5 μ.μ.

ΕΝΟΙΚΙΑΖΕΤΑΙ

ΕΝΟΙΚΙΑΖΕΤΑΙ στην περιοχή «Ρόδα» Κερκυρας βιλλάκι 80 τ.μ. γιά τήν φετινή περιοδο. Ολες οι ανέσεις σε ξένους αφεντικο. Τηλ. 24.862 ώρες 2 μ.μ. - 10 τις 2 μ.μ. στό τηλ. 32.175

ΕΝΟΙΚΙΑΖΕΤΑΙ 40ρα διμέρισμα υπάρχει επί της Σπύρου Λάμπρου 52. Πληροφορίες τηλ. 23.268 καί 24.077

ΕΝΟΙΚΙΑΖΟΝΤΑΙ τρεῖς νοικοκυριοί διεμερισμάτα 2ωρα καί 3ωρα κατοικήσεια. Πληροφορίες τηλ.: 25.134

ΕΝΟΙΚΙΑΖΕΤΑΙ κατοστάρι 130 τ.μ. καί 60 τ.μ. μετά πατάρι 60 τ.μ. καί 30 τ.μ. αντιστοιχως διά εργαστήριο, επαγγελματικήν στέγην ή αποθήκες στη τής Λεωφόρου Παπάγου παραπλεύρως γραφείων «ΜΙΣΚΟ». Πληροφορίες τηλ. 29.388 ώρα εργασίας.

ΔΙΑΦΟΡΑ

STUDIO Δ "Τεχνοδοικονομικές μελέτες Ν. 1262/82 γιά επενδύσεις στη θεωμηχανία γεωργοκτηνοτροφία κλπ.
Αρχιτέκτων Γιώργος Καψοκαβάδης Γεωπόνος Κουρκούλης Σταύρος & Συνεργάτες
Σ.Τζαρίχνη Πουτσέση 23Α
τηλ. 22.714 ΓΙΑΝΝΕΝΑ

ΜΑΘΗΜΑΤΑ

ΙΠΤΥΙΟΥΧΟΣ μαθηματικός με πείρα παραδίδει ιδιαίτερα μαθήματα γιά μαθητές γυμνασίου καί Α Λυκείου
Πληροφορίες τηλ. 28.300 από 3-5 τό μεσημέρι καί στό 28.275

ΓΑΛΛΙΚΑ Παραδίδονται μαθήματα Γαλλικών σε μαθητές Δημοτικού, Γυμνασίου καί Λυκείου στο πτυχιούχο Γαλλικής Φιλολογίας. Πληροφορίες τηλ. 23.248

ΜΕΝΤΙΟΥΜ ΤΖΕΝΗ

ΕΝΟΙΚΙΑΖΕΤΑΙ
...ΔΕΣ καθημερινώς ὁδοῦ Τσακαλώφ 21 (ΕΝΑΝΤΙ ΜΕΚΕΛΕΙΟΥ) Τηλ. 34.977 ΙΩΑΝΝΙΝΑ

ΣΠΥΡΟΣ Κ. ΛΕΝΤΖΑΡΗΣ
ΙΑΤΡΟΣ ΕΙΔΙΚΟΣ ΚΑΡΔΙΟΛΟΓΟΣ
Δεχεται: 8.30 π.μ - 1.30 μ.μ.
5 μ.μ. - 8 μ.μ.
(Εκτος απαν. Σαββάτου)
28ης Οκτωβρίου 17
(Απέναντι στάν Ο.Τ.Ε.)
ΙΩΑΝΝΙΝΑ ΤΗΛ. 37.820

ΔΙΑΚΟΠΗ ΕΡΓΑΣΙΩΝ
Η Οδοντιατρος Ελένη Παππα διακοπτει τις εργασιες της μεχρι15—5—1983.

Ο Ιατρος Παθολογος—Ρευματολογος ΧΡΗΣΤΟΣ ΣΙΩΖΟΣ διακοπτει τις εργασιες του μεχρι 15 Μαΐου 1983.

ΑΝΟΙΞΑΜΕ ΑΠΟ ΣΑΒΒΑΤΟ 15 ΑΠΡΙΛΙΟΥ

Sportswear
BEST
Καρβάνι 2
Γιάννενα
Βαγγέλης Βακάτσας

ΤΑΒΕΡΝΑ–ΚΑΦΕΤΕΡΙΑ OSCAR
3ον χιλ. Ιωαννίνων - Αθηνών (απέναντι από την νέα Ακαδημία)
Λίγο διαφορετικό, αλλά σίγουρα καλύτερο
* Περιβάλλον – ποιότητα–ψυχαγωγία
Η αίθουσα διατίθεται γιά συνεστιάσεις κλπ.
Σάς περιμένουμε....

BYZANTION TRAVEL
ΓΡΑΦΕΙΟν ΤΑΞΙΔΙΩΝ «Κ. ΣΑΛΑΠΑΝΗΣ» Ιωαννίνα Γ. Μελανίδου 8-ὁπισθεν Νομαρχίας
τηλ. 36-590.
Διοργανώνουμε εκδρομές γιά ὅλο τόν κόσμο.
ΠΑΣΧΑ ΣΤΗΝ ΑΘΗΝΑ-Μόνον μέ 1.000 δραχ.
Αναχωρησις Μ. Παρασκευή 3.30 μ.μ. καί επιστροφή 2η μέρα τοῦ Πάσχα ὡρα 6 μ.μ.

ΔΗΜΗΤΡΙΟΣ Ν. ΜΑΥΡΟΜΑΤΗΣ
ΙΑΤΡΟΣ ΕΝΔΟΚΡΙΝΟΛΟΓΟΣ
–Δέχεται καθημέρας ασθενείς με προβλήματα εκ της υπογονεσίας, θυροειδούς, παραθυρεοειδών, επινεφριδίων, παγκρέατος (διαβήτακας). Επίσης ασθενείς με προβλήματα γονιμότητας, διαταραχών εμμήνου ρυσεως, γαλακτορροίας, παχυσαρκίας, υπερτριχωσεώς, βραχυσωματο κλπ.
ΠΟΥΚΕΒΙΛ 8 (Κάτωθεν ἀλσους) ΙΩΑΝΝΙΝΑ
* Πλήρης ορμονολογικός εργασηριακός ἔλεγχος
* ΕΠΙΣΚΕΨΕΙΣ ΜΟΝΟΝ ΚΑΤΟΠΙΝ ΡΑΝΤΕΒΟΥ
ΤΗΛ.: 26418 (0651) καί 38.020

ΑΥΤΟΚΙΝΗΤΑ
LANCIA AUTOBIANCHI
ΑΠΟΚΛΕΣΤΙΚΟΣ ΑΝΤΙΠΡΟΣΩΠΟΣ ΣΤΑ ΠΙΑΝΝΕΝΑ
* Α. ΚΩΣΤΑΚΗΣ
* ΓΝΗΣΙΑ ΑΝΤΑΛΛΑΚΤΙΚΑ
ΤΟ ΕΞΟΥΣΙΟΔΟΤΗΜΕΝΟ ΣΥΝΕΡΓΕΙΟ ΘΑ ΤΟ ΒΡΕΙΤΕ ΣΤΟ 5ο χιλ. ΙΩΑΝΝΙΝΩΝ– ΚΟΝΙΤΣΗΣ (μετά το αεροδρόμιο) ☎ 61.498
ΕΚΘΕΣΗ: ΜΠΟΤΣΑΡΗ 12
28522, 31329 ΠΙΑΝΝΕΝΑ

ΙΑΤΡΟΙ ΚΛΙΝΙΚΕΣ

ΒΑΣΙΛΕΙΟΣ Σ. ΠΑΠΑΔΟΠΟΥΛΟΣ
ΧΕΙΡΟΥΡΓΟΣ ΟΔΟΝΤΙΑΤΡΟΣ
ΑΚΤΙΝΕΣ Χ.
Ιατρείον Χ. ΤΡΙΚΟΥΠΗ 10
Τηλ. 22.944. Οικίας 30.658
ΙΩΑΝΝΙΝΑ

ΑΝΑΣ.ΠΛΑΧΟΥΡΗΣ
ΧΕΙΡΟΥΡΓΟΣ ΟΔΟΝΤΙΑΤΡΟΣ
Μπότσαρη 18 Τηλ.26.564
ΙΩΑΝΝΙΝΑ

ΑΚΤΙΝΟΛΟΓΙΚΟ ΕΡΓΑΣΤΗΡΙΟ
ΚΩΝΣΤ. Ι. ΓΚΟΣΙΟΥ
ΙΑΤΡΟΥ ΑΚΤΙΝΟΛΟΓΟΥ –ΡΑΔΙΟΛΟΓΟΥ
Διδάκτορος Παν/μου Αθήνων
Μαγ. Αγγέλου καί Βλαχάβελη 9 (Εναντι Κτηματικής Τραπέζης) Τηλ. 30.941 ΙΩΑΝΝΙΝΑ

ΚΩΣ. Π. ΜΟΥΛΙΑΣ
ΙΑΤΡΟΣ ΑΚΤΙΝΟΛΟΓΟΣ –ΡΑΔΙΟΛΟΓΟΣ
Προέκταση Τρικούπη 3
Τηλ. Ιατρείου 27.665
Οικίας 28.430

ΠΕΤΡΟΣ ΠΟΥΤΕΤΣΗΣ
ΙΑΤΡΟΣ ΔΕΡΜΑΤΟΛΟΓΟΣ ΑΦΡΟΔΙΣΙΟΛΟΓΟΣ
ΙΑΤΡΕΙΟΝ: Προέκταση Χ. Τρικούπη 3 Τηλ. 21.566
ΙΩΑΝΝΙΝΑ

ΓΕΩΡΓΙΟΣ ΠΑΠΠΑΣ
ΔΕΡΜΑΤΟΛΟΓΟΣ ΑΦΡΟΔΙΣΙΟΛΟΓΟΣ
Σκουμπουρδή 128 (ἐναντι του Ἐνοῦ. Παλλάδιο). Τηλ.32.038
Δέχεται 9 π.μ. - 2 μ.μ. καί 6-9 τις καθημερινές, ἐκτός ἀπό τό απόγευμα τής Τετάρτης καί του Σαββάτου.

**ΕΛΕΥΘΕΡΙΟΣ Ε. ΤΣ

ΟΔΗΓΙΕΣ ΤΗΣ ΧΩΡΟΦΥΛΑΚΗΣ ΓΙΑ ΤΟ ΠΑΣΧΑ

Η Διοίκηση Χωροφυλακής Ιωαννίνων με την ευκαιρία των Εορτών του ΠΑΣΧΑ μαζί με τις ευχές της απευθύνει στο κοινό της περιφέρειάς της τις παρακάτω συστάσεις, ώστε το ΑΓΙΟ ΠΑΣΧΑ να είναι γι αυτό πράγματι «εορτή εορτών και πανήγυρις πανηγύρεων».

1. Εφ όσον απομακρυνθήτε απο τα σπίτια σας να ασφαλίσετε καλά αυτά και κλείσετε τις βρύσες για πρόληψη κλοπών - πλημμυρών.

2. Μη βγάζετε τα σκουπίδια σας στο πεζοδρόμιο τις μέρες που δεν θα περάσουν τα απορριμματοφόρα του Δήμου, ώστε η πόλη να είναι καθαρή και εμφανισημη.

3. Μη παρασυρθήτε απο το έθιμο και ρίψετε κροτίδες, φωτοβολίδες και θεγγαλικά, γιατί θα διαπράξετε ποινικό αδικημα και θα υποστήτε τις συνέπειες του Νόμου, αλλά και επειδή μπορεί απο αυτά να υποστήτε ή να προκαλέσετε σε συνάνθρωπό σας κάποιο ατύχημα.

4. Όταν οδηγήτε αυτοκίνητο ή άλλο όχημα να είσθε περισσότερο προσεκτικοί, γιατί η κυκλοφορία είναι μεγάλη και οι κίνδυνοι του ατυχήματος πιό πολλοί.

Να συμμορφώνεσθε με τις ενδείξεις των φωτεινών σηματοδοτών και τις υποδείξεις των οργάνων της Τροχαίας των οποίων φροντίδα και επιθυμία θα είναι η ασφαλής διακίνησή σας.

Να αποφεύγετε τις αντικανονικές υπερβάσεις, να τηρήτε απόσταση ασφαλείας απο το προπορευόμενο όχημα, να μην αναπτύσσετε υπερβολική ταχύτητα και να έχετε πάντοτε σαν γνώμονα το γνωμικό «σπεύδε βραδέως».

Αν κάπια στιγμή αισθανθήτε αδυναμία ασφαλούς οδηγήσεως διακόψτε το ταξίδι σας

Μην οδηγήτε όταν έχετε καταναλώσει οινοπνευματώδη ποτά.

5. Γενικά σαν οδηγοί να τηρήτε πιστά τους κανόνες του Κ.Ο.Κ., ώστε το ΠΑΣΧΑ να είναι αναίμακτο.

ΤΑ ΔΑΣΑΡΧΕΙΑ ΙΩΑΝΝΙΝΩΝ - ΚΟΝΙΤΣΗΣ

Από τό Δασαρχείο Ιωαννίνων άρχισαν καί συνεχίζονται μέ εντατικό ρυθμό οι υλοτομικές εργασίες στό μέ αυτεπιστασία εκμεταλλευόμενο δημόσιο δασικό σύμπλεγμα Λάϊστας-Σκαμνελιόυ-Ηλιοχωρίου.

Επίσης συνεχίζεται η αποκατάσταση τής βατότητας τόν δασοδρόμων γιά τήν αποκομιδή δασικών προϊόντων.

Άρχισε η κατασκευή ομβροδεξαμενής στούς βοσκοτόπους Σκλίβανης.

Τέλος άρχισε και συνεχίζεται η κατασκευή τεχνικών έργων γιά τή βελτίωση τού κοινοτικού δρόμου από Πλάκα Ραφταναίων μέχρι τό κέντρο τής Κοινότητας Ραφταναίων.

Από τό Δασαρχείο Κόνιτσας έγινε προσήμανση σέ ζώνη λωρίδας δασοδρόμου στό Δημόσιο δάσος Λαγκάδας γιά παραγωγή 200 κ.μ. ξυλώδους όγκου Μαύρης Πεύκης-Ελάτης.

Έγινε επαλήθευση διαχειριστικής έκθεσης κοινοτικού δάσους Λυκόρραχης.

Συντάχθηκε μελέτη συντηρήσεως δικτύου δασοδρόμου περιοχής Δασαρχείου Κόνιτσας.

Ο ΣΥΛΛΟΓΟΣ ΠΡΟΣΤΑΣΙΑΣ ΚΑΛΑΜΑ

Οι δραστηριότητες τού Συλλόγου Προστασίας τού Περιβάλλοντος καί αξιοποιήσεως Παρακαλάμου καί πέριξ χωρίων «Η ΠΕΡΙΣΤΕΡΑ» είναι οι παρακάτω σύμφωνα μέ επιστολή πού μάς έστειλε ο κ. Σταρίδας:

«Πρωτοβουλία τού ανωτέρω συλλόγου καί ενώπιον πυκνού ακροατηρίου στό μεγάλο καφενείο Α)φών Χάσκου τήν 26 Απριλίου ε.ε. καί ώρα 20, ομίλησαν οι: 1) αγροτικός αιτρός περιφερρείας Λεκανοπεδίου Παρακαλάμου Δημ. Γιαννάκης καί ?) ο κτηνίατρος αυτής Γρηγόρης Καλογήρου γιά τήν αναγκαιότητα τής προστασίας τού περιβάλλοντος καί τίς τρομακτικές συνέπειες πού έχει η αυξανομένη καθημερινώς παντοειδής ρύπανσης αυτού, άλλων από άγνοιαν τών συνεπειών καί άλλων από κλασσικήν αδιαφορίαν καί απάθειαν καί από ανοχήν τών αρμοδίων πού έχουν εκ καθήκοντος τήν διά παντός μέσου εξάλειψιν τής ρυπάνσεως.

Αρχικά ανέπτυξαν τήν καθαριότητα πού πρέπει νά εφαρμόζει τό άτομον γιά τόν εαυτό του καί ιδίως εκείνα πού ασχολούνται μέ τήν καταπολέμηση ζωονόσων, τήν περιποίηση ζώων κλπ. τήν σωστή χρήση φυτοφαρμάκων κλπ. Αναφέρθηκαν στόν εχινόκκοκο, τόν μελιταίο, τήν ηπατίτιδα κλπ.

Ακολούθως αναφέρθηκαν στήν ρύπαναση πού έγινε στόν ποταμό «ΛΕΜΠΟΥΖΔΑ» μέ τήν απόρριψη σκουπιδιών σέ χαρτοσακκούλες, καί υπολείμματα φαγητών υπολλείμματα κλπ. καθώς καί σέ πολλούς κοινοχρήστους χώρους κεντρικούς δρόμους καί μέ τή δραστηριότητα τόσου Συλλόγου προστασίας τού Περιβάλλοντος όσο καί μέ σχετικήν επιμέλειαν τών αρμοδίων τοπικών αρχών η ρύπανσης περιωρίσθηκε κάπως αλλά είναι ακόμα πολλά νά γίνουν. Καί μέ αυτά εν πάση δυνατή συντομία, θά ήταν παράλειψης όμως νά μή τονίσουμε ότι οι ομιλίες έγιναν σέ γλώσσα στρωμένη καί καταλειπτή μέ παραστατικότητα καί επιστημονικήν διάλεκτον καί από τό ακροατήριον απηύθυναν φωνές μέ τό «τέτοιες ομιλίες επιθυμούμεν νά έχωμεν κάθε μήνα».

Ευχαρίστησαν όθεν τούς γιατρούς οι οποίοι έκαμαν συστάσεις, νά συνεργασθούν όλες οι αρχές τού τόπου καί ο πληθυσμός νά διατηρούμε πάντοτε καθαρό τό περιβάλλον μπορούμε καί πρέπει νά τό επιτύχουμε.

Ευχαριστώ γιά τή φιλοξενία

Κ. ΣΤΑΡΙΔΑΣ

Καλό Πάσχα από τη ΝΔ

ΤΕΛΕΞ

ΟΥΑΣΙΓΚΤΩΝ -Επιτροπή τής Βουλής τών αντιπροσώπων ενέκρινε τά κονδύλια παραγωγής τών νέων πυραύλων Πέρσινγκ ? πού δεσμεύθηκαν πέρυσι ύστερα από αποτυχημένες δοκιμές. Συγκεκριμένα, μέ 7 ψήφους εναντι 5 η υποεπιτροπή κονδυλίων συμφώνησε χθές γιά τή διάθεση 453,6 εκατομμυρίων δολλαρίων από τά 478 εκατομ. δολλάρια πού ζήτησε τό Πεντάγωνο. Τά κονδύλια περιλαμβάνονται σέ συμπληρωματικό προϋπολογισμό τού 1983 πού θά εξετασθεί από τήν ολομέλεια τής επιτροπής πιστώσεων.

* * *

ΑΘΗΝΑΙ Αγνωστος απόψε μπήκε στό κρεοπωλείο τού Ν.Γ. Κατσαρού στήν οδό Δηρραχίου 26 στά Σεπόλια καί έκλεψε τό τσαντάκι τού κρεοπώλη μέ 200 χιλιάδες δραχ: καί από τό ταμείο άλλες 100.000 δραχ. Ο κρεοπώλης είχε θγεί νά αγοράσει εφημερίδα.

* * *

ΑΓΟΡΑΣΤΕ ΤΑ ΛΑΧΕΙΑ ΣΑΣ
ΑΠΟ ΤΟ ΤΥΧΗΡΟ ΠΡΑΚΤΟΡΕΙΟ
ΧΡΗΣΤΟΥ ΣΤΑΣΙΝΟΥ
Κρυστάλλη 9 (έναντι ΙΚΑ) Τηλ. 27.338 ΙΩΑΝΝΙΝΑ

Με Νομοσχέδιο πού ψήφισε πρόσφατα η Βουλή

ΥΠΟΧΡΕΩΤΙΚΟΣ Ο ΤΕΧΝΙΚΟΣ ΕΛΕΓΧΟΣ ΣΤΑ ΑΥΤΟΚΙΝΗΤΑ

Αρχές Μαΐου θα δημοσιευθεί στην «Εφημερίδα της Κυβερνήσεως», οπότε θα έχει ισχύ νόμου το νομοσχέδιο που ψήφισε πρόσφατα η Βουλή, για τον υποχρεωτικό τεχνικό έλεγχο των οχημάτων.

Πρόκειται για νομοθέτημα, που, κατά κοινή ομολογία, δημιουργεί τις κατάλληλες προϋποθέσεις για την αντιμετώπιση του προβλήματος του τεχνικού ελέγχου όλων, γενικά, των οχημάτων.

Πρόβλημα που στις περισσότερες χώρες της Ευρώπης έχει αντιμετωπιστεί εδώ και αρκετά χρόνια.

Σύμφωνα με τις απόψεις συγκοινωνιολόγων, οι ωφέλειες της εθνικής μας οικονομίας απο τον έλεγχο αυτό είναι πολλές.

Ειδικότερα, επιτυγχάνεται:

* Η αύξηση της ολικής ασφάλειας, η μείωση των τροχαίων ατυχημάτων και η εξοικονόμηση ενέργειας.

* Η μείωση της επιβάρυνσης του περιβάλλοντος απο την τροχαία ρύπανση.

* Η προσαρμογή της νομοθεσίας της χώρας μας στη νομοθεσία της ΕΟΚ.

* Η εξασφάλιση ίσων όρων ανταγωνισμού στον τομέα των μεταφορών.

* Η βελτίωση των υπηρεσιών που παρέχουν τα ιδιωτικά συνεργεία επισκευής αυτοκινήτων.

Ο έλεγχος θα γίνεται στο ΚΤΕΟ (Κέντρο Τεχνικού Ελέγχου Οχημάτων). Ήδη έχουν τεθεί οι βάσεις για τη δημιουργία 4 τέτοιων Κέντρων (Αθήνα, Θεσσαλονίκη, Πάτρα, Ηράκλειο), ενώ στόχος του Υπουργείου Συγκοινωνιών είναι η λειτουργία ενός Κέντρου σε κάθε Νομό. Στα ΚΤΕΟ θα γίνεται γενικά έλεγχος τόσο στα αυτοκίνητα όσο καιστις μοτοσυκλέτες και τα μοτοποδήλατα. Η συχνότητα με την οποία θα γίνεται ο έλεγχος θα καθορίζεται με Προεδρικά Διάταγμα. Με το νέο νόμο καταργείται, δηλαδή, η διάταξη του Προεδρικού Διατάγματος 1387/81 η οποία όριζε τακτά χρονικά διαστήματα για τη διενέργεια του ελέγχου. Με την τροποποίηση, επιφέει στη Διοίκηση (Υπουργείο Συγκοινωνιών) θα καθορίζει πότε πρέπει να γίνεται ο έλεγχος. Κι αυτό, γιατί πολλές φορές διάφορα διάφορα οχήματα π.χ λεωφορεία, ταξί νοσοκομειακά, χρειάζονται τεχνικό έλεγχο σε διάστημα μικρότερο του ενός χρόνου, που είναι το όριο που έθετε γι αυτό το Διάταγμα 1387.

ΘΑ ΕΙΣΦΕΡΟΥΝ ΟΙ ΙΔΙΟΚΤΗΤΕΣ

Είναι φανερό ότι απο τον περιοδικό έλεγχο ωφελείται πολλαπλά και ο ιδιοκτήτης - κάτοχος του αυτοκινήτου. Από την άλλη μεριά, το Δημόσιο για να δημιουργήσει και να αναπτύξεις ένα τέτοιο πλήρες σύστημα Κέντρων (αγορά ή μισθώσεις γηπέφων, δημιουργία αναγκαίων κτιρίων, προμήθεια τεχνικού εξοπλισμού, κλπ.) αλλά και για να διατηρεί σε λειτουργία τις αντίστοιχες υπηρεσίες (προσωπικό, άλλες δαπάνες λειτουργίας των υπηρεσιών αυτών, συντήρηση μηχανικού εξοπλισμού και περιοδική αντικατάστασή του) θα δαπανά κάθε χρόνο σημαντικά ποσά. Με αυτά τα δεδομένα, το Υπουργείο Συγκοινωνιών έκρινε ότι μέχρι ένα βαθμό θα πρέπει να συμβάλει στα οικονομικά θάρη καιο κάτοχος - ιδιοκτήτης του οχήματος.

Το νομοσχέδιο, περιέχει διατάξεις που προβλέπουν την καταβολή απο τον ιδιοκτήτη ειδικού τέλους, όταν κάθε φορά το όχημά του θα προσκομίζεται στο κέντρο για έλεγχο. Το ύψος του τέλους διαφοροποιείται κατά κατηγορία οχημάτων και είδος ελέγχου, ακριβώς λόγω διαφοράς των αντίστοιχων δαπανών του ελέγχου σε κάθε περίπτωση.

Η συμμετοχή των ενδιαφερομένων στις δαπάνες θα επιτρέψει στο Δημόσιο να κάνει, κάθε φορά, ποσοτική και ποιοτική βελτίωση στο σύστημα του τεχνικού ελέγχου αλλά και βαθμιαία τοπικέ επέκτσή του. Είναι αυτονόητο ότι όταν αυτές οι δαπάνες του Δημοσίου αναπροσαρμόζονται, θα αναπροσαρμόζεται και το αντίστοιχο τέλος.

Για το λόγο αυτόν στις διατάξεις του νομοσχεδίου προβλέπεται σύστημα αναπροσαρμογής των αρχικών τελών. Δηλαδή, καθιερώνεται συντελεστής ο οποίος αν μεταβάλλεται στη διάρκεια του έτους, κατά ίσιο ποσοστό θα αυξάνεται τον επόμενο χρόνο και το ειδικό τέλος.

Για την επιτυχία του όλου συστήματος του ελέγχου, πρέπει να τηρείται το σχετικό πρόγραμμα. Δηλαδή, στις καθορισμένες χρονολογίες οι ιδιοκτήτες των οχημάτων θα πρέπει να τα φέρνουν στο αντίστοιχο κέντρο γιά έλεγχο. Διαφορετικά το σύστημα δεν θα αποδώσει εκείνα τα οφέλη που αναμένονται. Φυσικά, στην περίπτωση που θα υπάρξει αδιαφορία απο την πλευρά των ιδιοκτητών, θα επιβάλλονται αυστηρές ποινές.

1–5 Ιουνίου η 9η «Τεξτίλια» στην Θεσ/νίκη

Με τη συμμετοχή 308 εκθετών απο 51 πόλεις και περιοχές της Ελλάδας και πέντε ξένες χώρες, οι οποίοι θα παρουσιάσουν προϊόντα που κατατάσσονται σε 64 κατηγορίες, θα λειτουργήσει στη Θεσσαλονίκη απο 1-5 Ιουνίου 1983, η 9η ΤΕΞΤΙΛΙΑ, που οργανώνεται απο τη Διεθνή Έκθεση Θεσσαλονίκης και είναι μια καθιερωμένη Έκθεση τον ελληνικό και το διεθνη χώρο. Οι Έλληνες εκθέτες είναι 295 και οι ξένοι 13.

Στην 9η ΤΕΞΤΙΛΙΑ, που θα έχει κάθετη μορφή και θα απευθύνεται στη ελληνική και τη διεθνή αγορά, θα λειτουργήσουν τρία Σαλόνια:

* Το Σαλόνι Κλωστοϋφαντουργίας

* Το Σαλόνι Έτοιμου Ενδύματος για χειμώνα 1983-1984 και Άνοιξη-Καλοκαίρι 1984

* Το Σαλόνι Ελλήνων Σχεσιαστών, Μόδας, με τη συμμετοχή των διασημοτέρων Ελλήνων Σχεδιαστών Μόδας

Παράλληλα, θα περιλαμβάνει τις εκδηλώσεις του 4ου Πανελλήνιου διαγωνισμού για τη φιλοτέχνηση σχεδίων υφασμάτων και μόδας ετοίμων ενδυμάτων, που προκηρύχθηκε απο τη Διεθνή Έκθεση Θεσσαλονίκης και τον Ελληνικό Οργανισμό Μικρομεσαίων Μεταποιητικών Επιχειρήσεων και χειροτεχνίας ΕΟΜΜΕΧ. Με τον διαγωνισμό δίνεται η ευκαιρία στους νέους να εκφραστούν στον τομέα της μόδας, να διακριθούν και να κάνουν το πρώτο τους βήμα στον επαγγελματικό στίβο, μέσα απ την ΤΕΞΤΙΛΙΑ.

Την 89η ΤΕΞΤΙΛΙΑ εξάλλου θα συμπληρώσουν μια σειρά απο οργανωμένες επιδείξεις Μόδας και παράλληλες σεμιναριακές και συνεδριακές εκδηλώσεις, συνεντεύξεις τύπου, συναντήσεις και επαφές που θα προσθέσουν θετικά στοιχεία στην εμπορική λειτουργία της.

Η Διεθνής Έκθεση Θεσσαλονίκης κατέβαλε ιδιαίτερη επιμέλεια για τη σωστή οργάνωση και την αποτελεσματική λειτουργία της 9ης ΤΕΞΤΙΛΙΑ, παν στον άξονα της καθιέρωσης των επώνυμων ελληνικών προϊόντων στην εσωτερική και στην διεθνή αγορά και της εξυπηρέτησης των επισκεπτών. Τα Ελληνικά έτοιμα ενδύματα καθιερώνονται σταθερά και κερδίζουν έδαφος στις διεθνείς αγορές χάρη στην ποιότητα, την ιδιαιτερότητα και τις συμφέρουσες τιμές τους. Οι επισκέπτες της ΤΕΞΤΙΛΙΑ θα έχουν τη δυνατότητα να ενημερωθούν στα επιτεύγματα της ελληνικής κλωστοϋφαντουργίας και να κάνουν επωφελείς επαφές, γνωριμίες και διασυνδέσεις και θα βρούν σ αυτήν κάθε εξυπηρέτηση.

Η αντιπροσωπευτική συμμετοχή επιχειρησεων κλωστοϋφαντουργίας και ετοίμου ενδύματος, καθώς και των ελληνικών Οργανισμών, σε συνδυασμό με την παρουσία των Ελλήνων Σχεδιαστών Μόδας και παράλληλα με το ζωηρό ενδιαφέρον που έχει εκδηλωθεί για την άφιξη εμπορικών επισκεπτών απο όλη την Ελλάδα και πολλές ξένες χώρες, αποτελούν μια πολύ θετική ένδειξη για την εμπορική επιτυχία της 9ης ΤΕΞΤΙΛΙΑ, στην οποία εξάλλου θα αντιπροσωπεύονται προϊόντα απο την Αγγλία, την Αυστρία, την Κίνα, την Ομοσπονδιακή Δημοκρατία της Γερμανίας και τις ΗΠΑ.

Οι κατηγορίες των εκθεμάτων

Στην 9η ΤΕΞΤΙΛΙΑ θα εκτεθούν προϊόντα των εξής κατηγοριών.

Γουναρικά - απομιμήσεις γουναρικών, δερμάτινα ενδύματα, είδη λαϊκής τέχνης (ταγάρια, χειροτεχνήματα, τσάντες κλπ.), εξαρτήματα ένδυσης, Γάντια, Γραβάτες, Φουλάρια, Δαντέλες, θερμοκολλητικά, Σκουφιά, διάφορα, Έτοιμα Ενδύματα ανδρικά αθλητικά (φόρμες, φανέλλες, σόρτς), Διακοπών και σκόρ ενδύματα, Επανωφόρια, Εσώρουχα, Κοστούμια, Μαγιό, παντελόνια, Πιτζάμες - Ρόμπες, Πουκάμισα, Έτοιμα ενδύματα γυναικεία αθλητικά (φόρμες, φανέλλες, σόρτς), Διακοπών και σπόρ ενδύματα, Επανωφόρια, Εσώρουχα, Μαγιό, Μπλούζες, Νυχτικές - Ρόμπες, Παντελόνια, Πουκάμισα, Σύνολα (ντε-πιές - τρουά - πιές), Υφαντά παραδοσιακά - Νυφικά, Φορέματα, Φούστες, Έτοιμα ενδύματα παιδικά αθλητικά (φόρμες, φανέλλες, σόρτς), Εσώρουχα Μαγιό, Μπουφά, Παντελόνια Πιτζάμες, Πουκάμισα, Φορέματα, Ινές - νήματα, καλύμματα, κεντήματα, κουβέρτες, κουρτίνες, λευκά είδη, μόδα, μπουρνούζια, παπλώματα - υπνοσάκκοι, περιοδικά, πλεκτά ανδρικά, πλεκτά γυναικεία, πλεκτά παιδικά, τάπητες - κιλιμία - φλοκάτες - σετ μπάνιου, τραπεζομάντηλα, υπηρεσίες - οργανισμοί - γραφεία πληροφοριών, υφάσματα ένδυσης, υφάσματα πλεκτά, υφάσματα διάφορα.

Η ΓΕΝΙΚΗ ΣΥΝΕΛΕΥΣΗ ΤΩΝ ΜΕΤΟΧΩΝ ΤΗΣ ΤΡΑΠΕΖΗΣ ΚΕΝΤΡΙΚΗΣ ΕΛΛΑΔΟΣ

Πραγματοποιηθηκε (27.4.1983) η ετήσια Τακτική Γενική Συνέλευση τής Τραπέζης Κεντρικής Ελλάδος υπό τήν προεδρία τού κ. Φ. Δούκαρη Προέδρου τού Δ. Σ.

Στή Γενική Συνέλευση παρέστησαν μέτοχοι εκπροσωπούντες τό 82,5% τού μετοχικού κεφαλαίου καί μέ σχετικές αποφάσεις τους ενέκριναν τόν ισολογισμό καί τή διανομή μερίσματος, όπως άλλωστε είχε εισηγηθεί τό Διοικητικό Συμβούλιο, δηλαδή 250 δραχ. ανά μετοχή (25% επί τής ονομαστικής αξίας) έναντι 165 δραχ. τό 1981.

Η ακριβής ημερομηνία ενάρξεως καταβολής τού μερίσματος θά αποφασισθεί καί ανακοινωθεί από τό Διοικητικό Συμβούλιο.

Η Συνέλευση ανανέωσε γιά μιά τριετία τή θητεία τού Διοικητικού Συμβουλίου καί επεκύρωσε τήν εκλογή τών κ.κ. Φ. Δούκαρη-Προέδρου, Παν. Χρονόπουλου-Α Αντιπροέδρου, Ι. Γεμέλου-Β Αντιπροέδρου, Ν. Λιακάκου-Γ. Αντιπροέδρου, Κων/νου Καρατζά-Αναπληρωτού Αντιπροέδρου, καί Ν. Κακογιάννη, Γ. Αστεριάδη, Ι. Ζούγκου, Δ. Ψαρρού, Ν. Καραχάλιου, Μ. Μανούσου-Μελών.

Στή Συνέλευση ανακοινώθηκε από τόν Πρόεδρο, μεταξύ τών άλλων, ότι τό σύνολο τού ενεργητικού τής Τραπέζης φθάνει σήμερα τά 17,3 δισ. δραχ. έναντι 8,5 δισ. δραχ. τού Απριλίου 1982 καί τό σύνολο τών εραζομένων στήν Τράπεζα, τούς 320 έναντι 181 τού 1982.

Η ΟΔΙΚΗ ΒΟΗΘΕΙΑ ΕΠΕΚΤΕΙΝΕΤΑΙ ΣΤΗ ΔΥΤΙΚΗ ΠΕΛΟΠΟΝΝΗΣΟ

Από τή Δευτέρα, 2 Μαΐου, η Δυτική Πελοπόννησος καλύπτεται πλήρως απ' τήν Υπηρεσία Οδικής Βοήθειας τής ΕΛΠΑ, μέ τήν εγκατάσταση στόν Πύργο Ηλείας-στή διασταύρωση τών οδών Υψηλάντη καί Πατρών-τροχογραφείου ΕΛΠΑ πού διαθέτει καί κλιμάκιο ΟΒΕΛΠΑ.

Οι συνδρομητές τής ΕΛΠΑ θά έχουν δωρεάν οδική βοήθεια μέσα στήν πόλη τού Πύργου καί σέ ακτίνα 30 χλμ. γύρω απ' αυτήν, παράλληλα δέ δημιουργείται ένας νέος άξονας «εσωτερικού επαναπατρισμού» χαλασμένων αυτοκινήτων από Πάτρα σέ Καλαμάτα, μέσω Πύργου.

Έξ άλλου στό τροχογραφείο τού Πύργου, οι ενδιαφερόμενοι θά έχουν όλες τίς διευκολύνσεις καί εξυπηρετήσεις πού προσφέρει η ΕΛΠΑ.

ΟΥΑΣΙΓΚΤΟΝ, Η Βουλή των αντιπροσώπων ενέκρινε τις πρώτες ώρες σήμερα ψήφισμα με το οποίο ζητά απο τις Ηνωμένες Πολιτείες και τη Σοβιετική Ένωση το άμεσο «πάγωμα» των πυρηνικών οπλοστασίων τους.

Στο ψήφισμα αντιτάχθηκε ο πρόεδρος Ρήγκαν, αλλα η Βουλή το ενέκρινε με 278 ψήφους έναντι 149. Οι βουλευτές που αντιτάχθηκαν στο ψήφισμα, πέτυχαν νωρίτερα να εγκριθεί τροπολογία στο σχετικό σχέδιο με την οποία το ψήφισμα δεν θα έχει ισχύ αν επακολουθήσει, μέσα σε συμφωνημένη προθεσμία, μείωση των πυρηνικών όπλων.

Θεωρείται εντούτοις απίθανη η έγκριση του ψηφίσματος απο την ελεγχομένη απο τους ρεπουμπλικάνους γερουσία, ο δε πρόεδρος Ρήγκαν έχει ήδη δηλώσει ότι θα ασκήσει «βέτο» στην περίπτωση που τελικά θα εγκριθεί αυτό απο τα δύο σώματα του Κογκρέσου.

Ο πρόεδρος Ρήγκαν και άλλοι Αμερικανοί αξιωματούχοι υποστηρίζουν ότι το ψήφισμα με το «πάγωμα» θα οφελήσει την Σοβιετική Ένωση που σήμερα διαθέτει υπεροπλία και θα εξαφανίσει κάθε κίνητρο που θα έπειθε το Κρεμλίνο ενδεχομένως να συνάψει συμφωνία για περιορισμό των εξοπλισμών.

* * *

ΚΑΙΗΠ ΤΑΟΥΝ -Η Νοτιοαφρικανική κυβέρνηση αποκάλυψε σήμερα λεπτομέρειες γιά τό προτεινόμενο νέο σύνταγμα τό οποίο γιά πρώτη φορά παρέχει τό δικαίωμα στούς Μιγάδες καί τούς Ασιάτες περιορισμένα δικαιώματα στή διακυβέρνηση τής χώρας.

Σύμφωνα μέ εισήγηση τού κυβερνώντος «Εθνικού Κόμματος» τό κοινοβούλιο στό οποίο μέχρι σήμερα μετέχουν μόνο λευκοί θά διαχωριστεί σέ τρία τμήματα: Ένα γιά τούς λευκούς, ένα γιά τούς Ινδούς καί ένα γιά τούς Μιγάδες.

Οι λευκοί θά συνεχίσουν νά έχουν τίς περισσότερες εξουσίες αφού θά έχουν καί τήν πλειοψηφία στό κοινοβούλιο καί τή δικαιοδοσία εκλογής νέου προέδρου.

ΓΝΩΜΕΣ

ΚΑΙ ΠΑΛΙ ΓΙΑ ΤΟ ΝΟΣΟΚΟΜΕΙΟ

Δεν είναι μυστικό, ότι για την απόκτηση των κοινωνικών αγαθών χρειάζεται εκτός απο την καλή θέληση και γνώση και τόλμη για την λήψη αποφάσεων. Προκαταβολικά θεωρούμε υπάρχουσα την καλή θέληση, αλλά μόνη της δεν αρκεί. Διηγούνται ότι κάποιος έμεινε νηστικός και τελικά πέθανε απο πείνα, γιατί δεν αποφάσιζε να διαλέξει απο τις τροφές που είχε μπροστά του.

Τα παραπάνω αναφέρονται στο θέμα του Νοσοκομείου.

Υπάρχει βέβαια και σχετική άγνοια, για την οποία ο κ. Νομάρχης ζήτησε την αναβολή της συζητήσεως του θέματος και αποφασίστηκε στις 3 Μαΐου να γίνει πάνω σ αυτό νέα σύσκεψη του Νομαρχιακού Συμβουλίου πλαισιομένου απο τους Δημάρχους του Νομού και τους εκπροσώπους των Επιστημονικών Συλλόγων και των Επαγγελματικών Οργανώσεων. Φοβούμαστε όμως μήπως τα πράγματα περιπλέκονται και για άλλους λόγους. Πρέπει να κατανοήσουμε όλοι, ότι τα κοινά προβλήματα δεν επιδέχονται καμμιά άλλη λύση, πλην εκείνης του γενικού συμφέροντος.

Πριν απο τη συγκέντρωση στη Νομαρχία είχε προηγηθεί η συγκέντρωση στο εμπορικό Επιμελητήριο, όπου δόθηκαν εξακριβωμένοι αριθμοί για τις ανάγκες του Νοσοκομείου και επιπώθηκαν πολλά, ώστε το θέμα ήταν σχεδόν εξαντλημένο. Δεχόμαστε όμως την άποψη ότι έπρεπε να δοθεί καιρός, για να μελετηθεί εξονυχιστικά το ζήτημα απ όλους.

Το γεγονός είναι ότι η πόλη αυτή λόγω του πληθυσμού της, που διαρκώς αυξάνει και υπολογίζεται τώρα 70 έως 80 χιλ. κατοίκους, της γεωγραφικής της θέσεως στο κέντρο της Ηπείρου και της Βορειοδυτικής Ελλάδας με τα προκείμενα νησιά λόγω της Ιατρικής Σχολής, θα συγκεντρώνει όλο και πιό πολλούς ασθενείς έτσι, ώστε οι νοσοκομειακές ανάγκες να γίνωνται όλο και πιό μεγάλες.

Δεν έγινε αρκετά γνωστό σε όλους πόσο ασφυκτικός είναι ο συνωστισμός των αρρώστων στο Γενικό Νοσοκομείο, όπου μόνον η προσωπική επίσκεψη μπορεί να δώσει μια σαφή εικόνα της κατάστασης.

Βέβαια δεν υπάρχουν τώρα κρεβάτια στους διαδρόμους αλλά η εικόνα αυτή είναι απατηλή, γιατί σταμάτησε η εισδοχή ασθενών που πάσχουν απο χρόνιες παθήσεις. Και υπάρχουν περιπτώσεις πορείας και πάλι προς την Αθήνα, πράγμα απαράδεκτο. Πρέπει εξ άλλου να ελεγχθούν οι υπάρχοντες χώροι και οι δυνατότητες των υπό κατασκευήν κτιρίων σε αναφορά με τις πραγματικές νοσηλευτικές ανάγκες μέσα σε ένα συγχρονισμένο και άρτια εξοπλισμένο νοσοκομείο, ικανό να παρέχει συγχρονισμένη νοσηλευτική αγωγή και συγχρόνως τις προϋποθέσεις για μια πλήρη επιστημονική εξάσκηση των φοιτητών της Ιατρικής.

Με αυτές τις προϋποθέσεις εάν εξετασθούν οι δοθέντες αριθμοί, θγαίνει το συμπέρασμα, ότι, για να καλυφθεί το ήμισυ έστω των νοσηλευτικών αναγκών του τόπου απαιτούνται δύο πράγματα 1) Να εντοθούν οι εργασίες για τη επέκταση του υπάρχοτος Γενικού Νοσοκομείου και 2) Να χρησιμοποιηθεί και το κτίριο Γεωργίου Σταύρου, ώστε να είναι δυνατόν να χρησιμόποιηθεί συνολικά 450 έως 500 κλίνες. Είναι πολύ μικρότερο απο εκείνο που χρειάζεται, για να καλυφθούν οι ανάγκες. Στην περίπτωση αυτή θα υπάρξει αναλογία ενός φοιτητή Ιατρικής προς πέντε σχεδόν κλίνες. Δηλαδή πλήρης ανεπάρκεια για τα άρτια πρακτική εξάσκηση των φοιτητών, ενώ η ιδανική αναλογία είναι ένας φοιτητής προς είκοσι κλίνες. Δηλαδή σε εκατό (100) εξασκούμενους φοιτητές πρέπει να ανολογούν χιλιάδες (2.000) κλίνες. Αλλ αυτό είναι ζήτημα που σχετίζεται με την ίδρυση του Πανεπιστημιακού Νοσοκομείου με εφτακόσιες (700) κλίνες, οπότε θα υπάρχει αναλογία ένας προς δώδεκα, μια αναλογία περίπου καλή.

(Για το Πανεπιστημιακό Νοσοκομείο έχουν την ρητή υπόσχεση τα κ. Πρωθυπουργού, για την οποία δεν έχομε κανένα λόγο να αμφιβάλουμε, αλλά μόνο να μένει άγρυπνοι και για την έγκαιρη νέα μελίωσή του και για την κατασκευή του, που η Κυβέρνηση (πολύ σωστά θέλει καλύτερο κι εμείς συμφωνούμε με ή τούλάχιστον σαν το άλλο που θα αρχίσει).

Αλλά ο λόγος σήμερα είναι για τις άμεσες, τις επείγουσες νοσοκομειακές ανάγκες του τόπου. Το Νομαρχιακό Συμβούλιο μπορεί να έχει και θέλει όλο το δικαίωμα μέσα στα πλαίσια τής αυτοδιοίκησης να λάθει τις δέουσες αποφάσεις, για να πετύχει τους παραπάνω στόχους.

Οι πρωτοβουλίες του θα είναι μέσα στα πλαίσια του Νόμου, αλλά και μέσα στο πνεύμα της Αυτοδιοίκησης, στην οποία όλα τα κόμματα συμφωνούν και ιδιαίτερα προσπαθεί να τη σχύσει και να της δώσει σάρκα και οστά η παρούσα Κυθέρνηση.

Πρέπει να το καταλάβουμε όλοι, οι αμφιβολίες και οι δισταγμοί αποναμώνουν τον θεσμό και δεν έχουμε δικαίωμα να συμβάλουμε στην αποναμώσή του. Η Αυτοδιοίκηση είναι καλό για όλους. Η καλή θέληση, στην οποία δεν αμφιβάλλει κατ αρχήν κανείς, άς θωρακισθεί και με ανάλογη τόλμη, για να λάθει το Νομαρχιακό Συμβούλιο τις αποφάσεις εκείνες πού θα εξασφαλίζουν στους κατοίκους της Ηπείρου μια άρτια νοσηλευτική αγωγή και στην Ιατρική Σχολή η ευκαιρία να αναδείξει άριστους επιστήμονες, όπως αναδεικνύει και ήδη, αλλά με σωματική και ψυχική υπερένταση και υπερκόπωση των Καθηγητών και όλου του βοηθητικού επιστημονικού προσωπικού καθώς και των φοιτητών. Αλλ αυτό είναι φυσικά αδύνατο να συνεχισθεί.

ΔΗΜ. Β ΣΙΩΜΟΠΟΥΛΟΣ
Πρόεδρος Ηπειρωτικής Φιλεκπαιδευτικής Εταιρείας

Ο ΕΡΩΤΑΣ ΣΤΗ ΖΩΗ ΜΑΣ

Ο Πολιτιστικός Σύλλογος Αδελφών «ΔΕΛΦΙΚΗ ΑΜΦΙΚΤΟΝΙΑ» προκηρύσσει τους Β Πανελλήνιους ποιητικούς αγώνες στούς Δελφούς.

*Οι ενδιαφ