ΗΠΕΙΡΩΤΙΚΟΣ ΑΓΩΝ

ΚΑΘΗΜΕΡΙΝΗ ΕΦΗΜΕΡΙΔΑ ΤΗΣ ΗΠΕΙΡΟΥ

ΙΔΡΥΤΗΣ: Ευδύμιος Τζάλλας
ΔΙΕΥΘΥΝΤΗΣ: Ελευθέριος Τζάλλας
(1960-1983)

ΣΑΒΒΑΤΟ 7 ΑΠΡΙΛΙΟΥ 1984
ΤΙΜΗ ΦΥΛΛΟΥ ΔΡΑΧ. 10
Έτος 57. ΑΡ. ΦΥΛΛΟΥ 15684

Γραφεία: Πουτέτση 17α
☎☎25-771, 26-300
Εγκαταστάσεις: Ελεούσα
☎☎61-455, 61-584

Η ΕΞΕΤΑΣΤΕΑ ΥΛΗ ΤΩΝ ΓΕΝΙΚΩΝ ΕΞΕΤΑΣΕΩΝ ΤΟΥ ΙΟΥΝΙΟΥ

Δίνεται η δυνατότητα στους μαθητές να προετοιμαστούν καλύτερα

ΑΘΗΝΑΙ 6—Ανακοινώθηκε σήμερα από τό υπουργείο Παιδείας η εξετεστέα ύλη τών γενικών εξετάσεων τού Ιουνίου 1984. Οπως τονίζεται σέ σχετική ανακοίνωση η εξετεστέα ύλη ανακοινώνεται γιά πρώτη φορά τόσο νωρίς.

Μέ τόν τρόπο αυτό, προστίθεται στήν ανακοίνωση, οι μαθητές θά μπορέσουν νά προγραμματίσουν σωστά τή μελέτης τους και οι καθηγητές νά προγραμματίσουν μέ ακρίβεια τήν ολοκλήρωση τής διδασκαλίας και τήν πραγματοποίηση τών απαραιτήτων επαναλήψεων στά σχολεία όπου η ύλη θά τελειώσει πρίν από τή λήξη τών μαθημάτων.

Η εξεταστέα ύλη έχει, κατά δέσμη, ως εξής:

1η ΔΕΣΜΗ

ΜΑΘΗΜΑΤΙΚΑ:

Α) Από τό βιβλίο «Μαθηματικά Ι, Γ Λυκείου, τόμος Α, Αλγεβρα, τεύχος Α», Ν. Βαρουκάκη και λοιπών, έκδοση ΟΕΔΒ 1983

Οι παράγραφοι: 1.1 μέχρι και 3.9.

3.10 (χωρίς τήν απόδειξη τού θεωρήματος),

3.11 μέχρι και 3.14

Β) Από τό βιβλίο «Μαθηματικά Ι, Λυκείου, τόμος Α, Αλγεβρα, τεύχος Β», Ν. Βαρουκάκη καί λοιπών, έκδοση ΟΕΔΒ 1983 τό κεφάλαιο 4 (μιγαλικοί αριθμοί)

Γ) Από τό βιβλίο «Μαθηματικά Ι, Γ Λυκείου, τόμος Β, αναλυτική Γεωμετρία», Ν. Βαρουκάκη καί λοιπών, έκδοση ΟΕΔΒ 1983 τά κεφάλαια 1 μέχρι καί 4

Δ) Από τό βιλίο «Μαθηματικά Ι, Γ Λυκείου, τόμος Β, ανάλυση, τεύχος Α», Ν. Βαρουκάκη καί λοιπών, έκδοση ΟΕΔΒ 1983 οι παράγραφοι: 1.1 μέχρι καί 2.21

2.22 (χωρίς τήν απόδειξη τής πρότασης),

2.23 μέχρι καί 3.17

ΦΥΣΙΚΗ:

Από τό βιβλίο «Φυσική Γ Λυκείου», Ι. Βλάχου καί λοιπών, έκδοση ΟΕΔΒ 1983.

Τά κεφάλαια: 1 μέχρι καί 11 (παραγρ. 1.1 μέχρι καί 11.15)

ΧΗΜΕΙΑ:

Από τό βιβλίο «Χημεία Γ Λυκείου», Π. Σακελλαρίδη, έκδοση Ευγενίδειου Ιδρύματος 1983.

α) Ανόργανη Χημεία. Τά κεφάλαιο 1 μέχρι καί 6 (σελ. 1 μέχρι καί 72)

β) Οργανική Χημεία. Τά κεφάλαια: 1 μέχρι καί 15 (σελ. 111—205).

2η ΔΕΣΜΗ

ΦΥΣΙΚΗ ΚΑΙ ΧΗΜΕΙΑ

Η εξετεστέα ύλη στά μαθήματα αυτά είναι η ίδια μέ εκείνη τών αντιστοίχων μαθημάτων τής 1ης δέσμης.

ΒΙΟΛΟΓΙΑ

α) Από τό βιβλίο «Βιολογία Γ Λυκείου, μέρος Α», Ι. Αργύρη καί λοιπών, έκδοση ΟΕΔΒ 1983.

Ολη η ύλη τού βιβλίου

β) Από τό βιβλίο «Βιολογία Γ Λυκείου, μέρος Β», 1. Αργύρη καί λοιπών, έκδοση ΟΕΔΒ 1983. Από τήν αρχή τού βιβλίου μέχρι καί σελ. 96.

3η ΔΕΣΜΗ

ΑΡΧΑΙΑ ΕΛΛΗΝΙΚΗ ΓΛΩΣΣΑ ΚΑΙ ΓΡΑΜΜΑΤΕΙΑ:

1. ΔΙΔΑΓΜΕΝΟ ΚΕΙΜΕΝΟ:

α) Από τό βιβλίο «Σοφοκλή Οιδίπους Τύραννος, η Ιλιάδα τού Ομήρου (Ραψωδίες Ζ καί Ω), Γ Λυκείου», Π.Ν. Δημόπουλου-Νικ. καί Καλλ. Ελεόπουλου, έκδοση ΟΕΔΒ 1983.

Σοφοκλή Οιδίπους Τύραννος

—Η εισαγωγή τού βιβλίου (περιλαμβάνεται στήν εξετεστέα ύλη καί η αντίστοιχη εισαγωγή από τό βιβλίο «κείμενα αρχαίας ελληνικής λογοτεχνίας», Β Λυκείου, ΟΕΔΒ 1982, σελ. 165—188 ή από τό βιβλίο «λυσια λογος υπέρ τού αδυνάτου—Σοφοκλή Αντιγόνη», Β Λυκείου, ΟΕΔΒ 1983, σελ. 27—50).

—Οι ΣΤΙΧΟΙ: 1—150, 216—275, 300—462, 698—862, 911—949.

β) Από τό βιβλίο «Θουκυδίδη Περικλέους Επιτάφιος, Γ Λυκείου», Η. Σπυρόπουλου, έκδοση ΟΕΔΒ 1983.

—Η εισαγωγή τού βιβλίου (μόνο οι σελ. 5—17 χωρίς τίς παραπομπές σέ άλλα βιβλία).

—Τά κεφάλαια: 34 μέχρι καί 43

γ) Από τό βιβλίο «Ανθολόγιο Αρχαίων Ελλήνων συγγραφέν, Γ Λυκείου», ΚΕΜΕ, έκδοση ΟΕΔΒ 1983.

—Τά θέματα: 1, 1, 4, 6, 11, 12, 16, 19, 20, 23, 24.

2. Αδίδακτο κείμενο από πεζό έργο τής Αττικής διαλέκτου

ΙΣΤΟΡΙΑ

α) Από τό βιβλίο «θέματα νεότερης καί σύγχρονης ιστορίας από τίς πηγές, τεύχος Α, Γ Λυκείου», Φ. Βώρου καί λοιπών, έκδοση ΟΕΔΒ 1983.

- Ολη η ύλη τού βιβλίου

β) Από τό βιβλίο «θέματα νεότερης καί σύγχρονης ιστορίας από τίς πηγές, τεύχος Β, Γ Λυκείου», Γ. Κοντογιώργη, Φ. Βώρου, έκδοση ΟΕΔΒ 1983.

—Ολόκληρο τό δεύτερο μέρος: «Ο μικρασιατικός πόλεμος 1918—1983».

γ) Από τό βιβλίο «εισαγωγή στίς ιστορικές σπουδές, Γ Λυκείου» Γ. Γιαννόπουλου καί λοιπών, έκδοση ΟΕΔΒ 1983.

Οι σελίδες 7—42 (μέχρι εκεί πού τελειώνει τό κεφάλαιο «κοινωνία καί άτομο») καί οι σελίδες 75—84 (μέχρι εκεί πού τελειώνει τό κεφάλαιο «Α. άμεσες πηγές»)

ΛΑΤΙΝΙΚΑ

Από τό βιβλίο «Λατινικά Λυκείου», Μ. Πασχάλη—Γ. Σαββαντίδη, έκδοση ΟΕΔΒ 1983.

Τά μαθήματα: Ι μέχρι καί (38) XXXVIII (από τήν αρχή μέχρι καί σελίδα 224).

4η ΔΕΣΜΗ

ΜΑΘΗΜΑΤΙΚΑ

α) Από τό βιβλίο «Μαθηματικά Π, Γ Λυκείου, τεύχος Α», Ν. Βαρουκάκη καί λοιπών, έκδοση ΟΕΔΒ 1983.

—Οι παράγραφοι: 5.1 μέχρι καί 6.24.

ΙΣΤΟΡΙΑ

Η εξετεστέα ύλη τού μαθήματος είναι ίδια μέ εκείνη τού ίδιου μαθήματος τής 3ης δέσμης.

ΚΟΙΝΩΝΙΟΛΟΓΙΑ

Από τό βιβλίο «Κοινωνιολογία Γ Λυκείου», Β. Φιλια καί λοιπών, έκδοση ΟΕΔΒ 1983.

—Οι σελίδες: 15—108 καί 143—214.

Μελετουν τις προσφορες για την «αγορα του αιωνα»

ΑΘΗΝΑΙ 6—Ο υφυπουργός Εθνικής Αμύνης κ. Ζακολίκος δήλωσε ότι τήν περίοδο αυτή επιτροπή τεχνοκρατών μελετά τίς προσφορές τών αεροναυπηγικών εταιριών πού διεκδικούν τήν «αγορά τού αιώνα», καί κυρίως προβαίνει σέ εκτίμηση τών όφφσετς.

Αμέσως μετά θά συνέλθει γιά νά επιλέξει τόν τύπο ή τούς τύπους τών αεροσκαφών τό ΚΥΣΕΑ—ΚΥΣΥΜ, καί κατόπιν θά ενημερωθεί τό υπουργικό συμβούλιο.

Η ημερομηνία τής συγκλίσεως τού ΚΥΣΕΑ—ΚΥΣΥΜ είναι στή διακριτική δικαιοδοσία τού πρωθυπουργού.

Εκατοντάδες χιλιάδες ακατάλληλα τρόφιμα καταστράφηκαν

ΑΘΗΝΑΙ 6—Εκατοντάδες χιλιάδες κιλά ακατάλληλα καί επικίνδυνα γιά τήν δημόσια υγεία τρόφιμα κατασχέθηκαν από τίς αρμόδιες υπηρεσίες καί καταστράφηκαν τό πρώτο τρίμηνο τού 1984.

Συγκεκριμένα, όπως δήλωσε στήν Βουλή ο υπουργός Δημόσιας Τάξης κ. Γιάννης Σκουλαρίκης, διατάχθηκε από τίς αστυκτηνιατρικές καί υγειονομικές υπηρεσίες η καταστροφή 333.501 κιλών τροφίμων ζωικής προέλευσης, 14.406 κονσερβών καί 228.000 αυγών.

Στό ίδιο διάστημα έγιναν 24.593 έλεγχοι τόσο στά διακινούμενα στήν αγορά προϊόντα όσο καί στούς τύπους παραγωγής συσκευασίας καί κατεργασίας τροφίμων.

Διασκεψη για τον διαλογο Βορα—Νοτου

ΑΘΗΝΑΙ 6—Τετραήμερη συνδιάσκεψη γιά τό διάλογο βορρά—νότου αρχίζει τήν Δευτέρα στήν Λισσαβώνα τής Πορτογαλίας.

Θά συζητηθεί ο ρόλος τής Ευρώπης στήν προώθηση τού παραπάνω διαλόγου μέ στόχο τήν επίλυση τών προβλημάτων τών χωρών τού τρίτου κόσμου.

Εκτός από τούς κοινοβουλευτικούς εκπροσώπους τών χωρών—μελών τού συμβουλίου τής Ευρώπης, θά παραστούν αντιπρόσωποι τού ΟΗΕ τής ΕΟΚ καί τού ΟΟΣΑ καί εκπρόσωποι χωρών τού τρίτου κόσμου.

Στήν συνδιάσκεψη θά συμμετάσχουν καί οι βουλευτές τού ΠΑΣΟΚ Αμαλία Φλέμιγκ καί Σέφης Αναστασάκος.

ΑΠΟ ΤΗ ΣΚΟΠΙΑ ΜΑΣ

Η ουσια της Νικης

Οι ψυχροί αριθμοί «σχολιάζουν» μόνοι τους τα αποτελέσματα των εκλογών και δίνουν την αντικειμενική αξιολόγηση των πολιτικών δυνάμεων στον φοιτητικό κόσμο. Περιττεύουν συνεπώς τα δικά μας σχόλια ή οι θριαμβολογίες.

Επισημαίνουμε όμως το γεγονός ότι η **ανοδος** των φοιτητικών δυνάμεων που πρόσκεινται στο ΠΑΣΟΚ αποτελεί απόδειξη ότι ο φοιτητικός κόσμος αποδέχεται θετικά το νόμο της σημερινής κυβέρνησης για την Παιδεία. Είναι σημαντικό το φαινόμενο γιατί οι φοιτητές «εξ ιδιοσυγκρασίας» απεχθάνονται κάθε είδους κατεστημένο, έστω και αν αυτό είναι οι προοδευτικές δυνάμεις.

Και η σημασία της αποδοχής του νόμου για την Παιδεία, ενισχύεται απο το ότι και οι άλλες προοδευτικές δυνάμεις στο φοιτητικό κόσμο, παρά τις μερικές αντιρρήσεις τους, αποδέχονται το νέο νόμο.

Η ιδια οικογενεια

Έχετε προσέξει ότι οι φάτσες όλων των δικτατόρων της πολύπαθης Κεντρικής και Νότια Αμερικής έχουν κάτι το κοινό; Είναι η αντανάκλαση, στο πρόσωπο τους, της εσωτερικής τους κτηνωδίας. Είναι - το πρόσωπό τους - η έκφραση της ψυχικής τους δομής. Λές και είναι τα παιδιά της ίδιας οικογένειας. Της οικογένειας των αιμοσταγών δικτατόρων που παράγει το εργαστήριο της Βόρειας Αμερικής...

Η οδος Ζυγομαλη

Η οδός Ζυγομάλη έγινε αδιάβατη σχεδόν. Μπάζα και άλλα υλικά απο την ανέγερση οικοδομών στο μικρό αλλά σημαντικό στην κυκλοφορία δρόμο, δημιουργούν προβλήματα κυρίως στα οχήματα αλλά και στους πεζούς.

Επιβάλλεται το ταχύτερο να αποδοθή η οδός αυτή στην ακώλυτη κυκλοφορία οχημάτων και πεζών.

Να γίνονται οικοδομές αλλά όχι και να δημιουργούν δυσχέρειες στην κυκλοφορία μιας πόλης που, εκ κατασκευής, έχει σοβαρό κυκλοφοριακό πρόβλημα.

Κατασκήνωση ειρήνης

ΑΘΗΝΑΙ 6—Η επιτροπή Ειρήνης Νεολαίας οργανώνει «κατασκήνωση τής Ειρήνης» στό Τύμβο τού Μαραθώνα. Τό Σάββατο 14 Απριλίου.

Οι νέοι πού θά μείνουν γιά μία μέρα στήν κατασκήνωση, θά πάρουν μέρος σέ συζητήσεις, καί καλλιτεχνικές εκδηλώσεις γιά τήν ειρήνη ενώ θά συμμετάσχουν στήν μεγάλη Μαραθώνια πορεία γιά τήν ειρήνη, τής Κυριακής 15 Απριλίου από τόν Τύμβο τού Μαραθώνα στό Πεδίον τού Αρεως.

Οπως ανακοίνωσε σήμερα η επιτροπή, έχουν αρχίσει οι προετοιμασίες γιά τήν κατασκήνωση, ενώ τό ενδιαφέρον τής νεολαίας γιά τίς εκδηλώσεις είναι μεγάλο.

με δυο λογια..

ΑΘΗΝΑ, 6.- Ο ΕΛΤΑ παρακαλεί το κοινό να καταθέσει τη γιορταστική του αλληλογραφία για τις γιορτές του Πάσχα, όσο γίνεται πιο γρήγορα, στο πλησιέστερο Ταχ. γραφείο της περιοχής του, ώστε να διεκπεραιωθεί και να επιδοθεί έγκαιρα στους παραλήπτες της.

Προϋπόθεση έγκαιρης επίδοσης της αλληλογραφίας είναι η αναγραφή οπωσδήποτε στους φακέλλους και στη θέση της διεύθυνσης του παραλήπτη του αριθμού του Ταχ. Κώδικα, σύμφωνα με τις οδηγίες του ταχυδρομικού καταλόγου και τις υποδείξεις των ταχ. γραφείων.

— · — · —

ΘΕΣΣΑΛΟΝΙΚΗ, 6.- Μεγάλο πάρκινγκ για 500 επιβατικά αυτοκίνητα και 30 λεωφορεία θα δημιουργηθεί απο το υπουργείο Δημοσίων έργων στο χώρο της ΔΕΘ.

Τα έργα υπολογίζεται ότι θα τελειώσουν σε 3 μήνες και το πάρκινγκ θα λειτουργεί όλο το χρόνο.

— · — · — ·

ΑΘΗΝΑ, 6.- Φθάνει την Κυριακή 8 Απριλίου στην Αθήνα για επίσημη επίσκεψη ο αρχηγός του Γενικού Επιτελείου Στρατού της Ομοσπονδιακής Δημοκρατίας της Γερμανίας αντιστράτηγος Meinhapd Glanz, προσκεκλημένος του αρχηγού ΓΕΣ, αντιστράτηγου Βασίλη Κουρκάφα.

ΑΘΗΝΑΙ 6—Ο Εισαγγελέας Ποινικής Αγωγής Αθηνών κ. Ευθ. Στάμος, άσκησε δίωξη γιά παράνομη αλιεία, κατοχή καί χρήση εκρηκτικών υλών καί γιά απήθεια, κατά τού Ιωάνν. Σ. Μέξη 51 χρονών γεωργού κατοίκου Γραμματικού Αττικής τόν οποίο καί παρέπεμψε νά δικασθεί στό αυτόφωρο τριμελές Πλημμελειοδικείο.

Ο Μέξης συνελήφθη χθές τό μεσημέρι στήν βραχώδη περιοχή Ραμνούδα τού Γραμματικού νά συγκεντρώσει τά ψάρια πού λίγες ώρες πρίν είχε σκοτώσει χρησιμοποιώντας παράνομα δυναμίτιδα.

Αρμοδιότητες του υπ. Προεδρίας μεταβιβάζονται σ άλλα υπουργεία

ΑΘΗΝΑ, 6.- Υπο την προεδρία του υπουργού Προεδρίας κ. Αποστόλου Λάζαρη πραγματοποιήθηκε χθές το πρωΐ στο υφυπουργείο Τύπου ευρεία σύσκεψη, στην οποία πήραν μέρος οι Γενικοί Γραμματείς όλων των υπουργείων.

Στην αρχή της ομιλίας του ο κ. Λάζαρης ανακοίνωσε την πρόσφατη μεταφορά αρμοδιοτήτων απο το υπουργείο Προεδρίας στα επι μέρους υπουργεία, σε θέματα που σχετίζονται με την εσωτερική λειτουργία των υπηρεσιών.

Τα θέματα αυτά, όπως μετακινήσεις υπαλλήλων, τηλεφωνικές συνδέσεις, κίνηση αυτοκινήτων, θα ρυθμίζονται απ ευθείας απο τα ενδιαφερόμενα υπουργεία χωρίς καμμιά παρέμβαση του υπουργείου Προεδρίας.

Ο κ. υπουργός αναφέρθηκε επίσης σε σχέδιο διατάγματος με το οποίο καταργείται η συναρμοδιότητα του, σε πολλά θέματα για τα οποία μέχρι σήμερα ήταν απαραίτητη η σύμπραξη του. Και τα θέμτα αυτά θα ρυθμίζονται εφ εξής απο τα «κατ ιδίαν» υπουργεία.

Ο κ. Λάζαρης ανέλυσε επίσης σχέδιο Νόμου, με το οποίο μπαίνουν οι βάσεις για να αντιμετωπιστούν αποτελεσματικότερα στη μεγαλύτερη δυνατή βάση προβλήματα γραφειοκρατίας και για να βελτιωθούν οι σχέσεις του κράτους με τον πολίτη.

Ο υπουργός Προεδρίας επεσήμανε επίσης την ανάγκη να επισπευσθεί η κατάρτιση των νέων οργανισμών των υπουργείων και των Ν.Π.Δ.Δ.

Μετά τον κ. Λάζαρη όλοι οι Γενικοί Γραμματείς των υπουργείων ανέπτυξαν τις απόψεις τους σχετικά με την κατάσταση που υπάρχει στον κρατικό μηχανισμό και τις ιδιαιτερότητες του κάθε υπουργείου και έκαναν διάφορες προτάσεις πάνω στα θέματα και τα προβλήματα που ανέλυσε ο κ. υπουργός.

Συσκέψεις με παρόμοιο περιεχόμενο αποφασίστηκε να πραγματοποιούνται σε τακτά χρονικά διαστήματα.

Με ανεμογεννητριες η ηλεκτροδοτηση νησιων

Κουλουμπής

ΑΘΗΝΑΙ 6—«Πολύ σύντομα θά καταργηθούν οι μηχανές ντήζελ πού χρησιμοποιούνται γιά τήν ηλεκτροδότηση τών νησιών, γιατί έχουν υψηλό κόστος», αυτό δήλωσε σήμερα στή Βουλή, ο υπουργός Ενεργείας καί Φυσικών Πόρων κ. Ε. Κολουμπής απαντώντας σέ ερώτηση βουλευτών τής Ν.Δ.

Είναι έτοιμο πρόγραμμα τής ΔΕΗ, είπε ο υπουργός, γιά τήν αντικατάσταση αυτών τών μηχανών μέ ανεμογεννητριες».

Τήν επερώτηση ανέπτυξαν οι βουλευτές τής Ν.Δ., κ. Κ. Μητσοτάκης, Α. Παπαληγούρας, Α. Τσιουλάκος καί Δ. Κοπελούζος, οι οποίοι αναφέρθηκαν στά προβλήμαα τής ΔΕΗ καί υποστήριξαν ότι θά υπάρξει αύξηση τών τιμολογίων ρεύματος καί μείωση τής παραγωγής ενεργειας από τή ΔΕΗ. Αναφέρθηκαν ακόμα στό έλλειμμα πού παρουσιάζει η επιχείρηση.

Ο κ. Κουλουμπής είπε ακόμα ότι οι επενδύσεις τής ΔΕΗ, μέσα στό 84, θά φθάσουν τά 83,5 δις δραχ.

«Εν όψει τών προβλημάτων, λόγω ξηρασίας, πού αντιμετωπίσαμε τό 83, είπε ο υπουργός, προωθήσαμε τή μικτή καύση από τήν εφαρμογή τής οποίας κερδίσαμε τέσσερα δισ. δραχ.

Οι επενδύσεις τής ΔΕΗ 31,1 δισ. δραχ. τό 81, 43,3 δισ. τό 82 καί 63 δισ. τό 83».

Μια τροφικη δηλητηριαση αποκαλυψε ακαταλληλα τυρια

ΑΘΗΝΑΙ 6— Υστερα από τροφική δηλητηρίαση πού έπαθε άτομο από τυρόπιττα αστυνομικοί τής Αγορανομίας έκαναν έλεγχο στό εργαστήριο τού Σταύρου Ε. Σέγκου, στήν οδό Ευριπίδου 91 όπου βρήκαν 16 κιλά τυρί καί 2 κιλά ψημένη τυρόπιττα πού ήταν επιβλαβή γιά τήν υγεία.

Στή συνέχεια οι αστυνομικοί έκαναν έλεγχο στό κατάστημα τυροκομικών προϊόντων τού Γεωργίου Α. Ζαχαρόπουλου, στήν οδό Ευριπίδου 82, πού προμήθευε τό τυρί στό εργαστήριο τού Σέγκου καί βρήκαν 340 κιλά γκιζας καί 140 κιλά τυρί φέτα πού ήσαν επιβλαβή καί ακατάλληλα γιά τή κατανάλωση. Συνελήφθησαν κι οι δύο κι ο Σέγκος καταδικάστηκε σέ 3 μήνες φυλακή καί 300.000 δραχ. πρόστιμο.

Επίσης έγινε έλεγχος στό ζαχαροπλαστείο τού Εμμ. Ι. Μελεντή (Αετορράχης 50, Γαλάτσι), στά εργαστήρια τήξεως λίπων τού Μόσχου Π. Κομάκη (Πύργου 29, Μοσχάτο) καί τής Αναστασίας Λιανοπούλου (Πολυκράτους 15, στό Ταύρο) καί στό κρεοπωλειό τού Αντωνίου Γ. Βενέτη (Μιχ. Βόλα 45).

Βρέθηκαν αντίστοιχα 50 κιλά σοκολάτας «κουβερτούρα» υγείας Ν117 καί 83 κιλά παγωτού (φράουλα καί σοκολάτα), 5250 κιλά ζωικό λίπος, 2500 κιλά ζωικό λίπος καί 9 κιλά κρέατος όλα ακατάλληλα γιά τή κατανάλωση.

Δραπέτευσε απο τον Κορυδαλλό

ΑΘΗΝΑ, 6.- Κάτω απο ανεξακρίβωτες συνθήκες δραπέτευσε προχθές το βράδυ απο τις φυλακές Κορυδαλού η 30χρονη κρατουμένη Οτερμιν Τσέλαροζα απο την Αργεντινή.

Η Οτερμιν βρισκόταν στις φυλακές του Κορυδαλού απι τις 6 Ιανουαρίου 1984 και είχε δικαστεί με την κατηγορία των διακεκριμένων κλοπών στο Πλημμελειοδικείο της Θήβας.

Έρευνες για την ανακάλυψη της νεαρής φυγοδίκου διαξάγει η Γενική Ασφάλεια του Πειραιά.

Σε σύσκεψη ο Γ. Μωραΐτης

ΘΕΣΣΑΛΟΝΙΚΗ, 6.- Ο αναπληρωτής υπουργός Γεωργίας κ. Γ. Μωραΐτης θα παραβρεθεί το πρωΐ της Κυριακής στην πρώτη Πανελλαδική σύσκεψη των αγροτικών συλλόγων στις Σέρρες, που οργανώνεται απο την ΓΣΑΣΕ.

Το απόγευμα ο υπουργός θα παραστεί στην τελετή απονομής Νομαρχιακών Βραβείων και την Δευτέρα θα επισκεφθεί γεωργικές βιομηχανίες του Νομού Σερρών.

Ο κ. Νομάρχης στον «Η.Α.»

Τις εγκαταστάσεις του «Ηπειρωτικού Αγώνα», στην Ελεούσα, επισκέφθηκε χθές το βράδυ ο Νομάρχης Βασίλης Μπρακατσούλας στα πλαίσια των εθιμοτυπικών επισκέψεων του στις τοπικές εφημερίδες.

Ο κ. Νομάρχης επισκέφθηκε τους χώρους φωτοσύνθεσης, μοντάζ, τα εμφανιστήρια των φίλμ και είχε φιλικές συζητήσεις με τους εργαζόμενους.

ΑΝΑΠΤΥΞΗ ΔΗΜΟΥ-ΚΟΙΝΟΤΗΤΩΝ

Μετά τό Πάσχα αναμένεται στά Γιάννινα ο ειδικός σύμβουλος τού υπουργείου Εθνικής Οικονομίας κ. Νίκο Παπαδήμος προκειμένου νά εξετάσει τίς δυνατότητες ανάπτυξης τού Δήμου καί τών κοινοτήτων του Νομού, στά πλαίσια τού προγράμματος περιφερειακής ανάπτυξης πού χρηματοδοτούνται καί από τά κοινωνικά ταμεία τής ΕΟΚ.

ΤΑ ΤΕΛΗ ΚΥΚΛΟΦΟΡΙΑΣ

ΑΘΗΝΑΙ 6—Από τό υπουργείο Οικονομικών υπενθυμίζεται, ότι στίς 10 τού μηνός λήγει η παράταση τής προθεσμίας γιά τήν καταβολή τής πρώτης δόσης τών τελών κυκλοφορίας οικον. έτους 1984, πού εισπράττονται μέ μηχανογραφικά τριπολότυπα είσπραξης.

Μέχρι τήν ίδια ημερομηνία (10—4—84) οι φορολογούμενοι μπορούν νά καταβάλλουν καί τό σύνολο τών τελών κυκλοφορίας, εφόσον επιθυμούν νά τύχουν τής έκπτωσης τού 10%.

Η καταβολή μπορεί νά γίνει στά Δημόσια Ταμεία ή τίς εξουσιοτημένες Τράπεζες.

ΤΡΙΗΜΕΡΗ ΠΕΡΙΟΔΕΙΑ ΤΟΥ ΥΠΟΥΡΓΟΥ ΠΑΙΔΕΙΑΣ ΣΤΗΝ ΗΠΕΙΡΟ

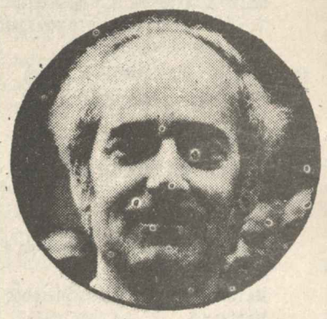

Ο κ. Κακλαμάνης

Φθάνει σήμερα στα Γιάννενα ο υπουργός Εθνικής Παιδείας και Θρησκευμάτων Απόστολος Κακλαμάνης προκειμένου στις 12 το μεσημέρι να εγκαινιάση το Λύκειο Κατσικάς.

Στη συνέχεια ο κ. υπουργός θα εγκαινιάσει την πτέρυγα του Κλασσικού Λυκείου ενώ στις 5—6 το απόγευμα θα δεχθεί στη Νομαρχία το κοινό.

Ακολούθως στις 6 το απόγευμα ο κ. Κακλαμάνης θα μιλήσει σε συγκέντρωση των εκπαιδευτικών.

Εξ άλλου αύριο το πρωΐ στις 9 θα εγκαινιάσει το Λύκειο Ανέζας Αρτας και στις 10.30 το Δημοτικό Σχολείο Κωστακιών.

Τέλος την Κυριακή 8 Απρίλη στις 1 το μεσημέρι ο υπουργός Εθνικής Παιδείας και Θρησκευμάτων κ. Απόστολος Κακλαμάνης εγκαινιάζει στο Καναλάκι το διδακτήριο του νέου δημοτικού σχολείου, και με την ευκαιρία αυτή θα μιλήσει στο λαό της περιοχής Φαναρίου για το Επιτελούμενο κυβερνητικό έργο.

Στις 6 το απόγευμα ο κ. υπουργός θα έχει συνάντηση με του Δ/ντές των διαφόρων βαθμίδων εκπ/σης, καθώς και με τα Διοικητικά Συμβούλια των συνδικαλιστικών οργανώσεων των εκπ/κών, παρουσία του Νομάρχη Πρέβεζας Κώστα Στρατινάκη, στη Νομαρχία. Στη συνέχεια ο υπουργός θα μιλήσει προς τους εκπαιδευτικούς των Νομών Πρέβεζας, Αρτας και Λευκάδας στον κινηματογράφο «ΟΑΣΗ» της Πρέβεζας.

Τήν προσεχή Δευτέρα, εξάλλου, ο κ. Κακλαμάνης θά μεταβεί στή Λευκάδα, όπου θά εγκαινιάσει τό 2—0 Γυμνάσιο Θηλέων Λευκάδας καί θά συναντηθεί μέ διαφόρους φορείς τής περιοχής.

ΕΚΤΑΣΕΙΣ ΣΤΡΑΤΟΠΕΔΩΝ ΠΑΡΑΧΩΡΟΥΝΤΑΙ ΣΤΟ ΔΗΜΟ

Μιά σημαντική απόφαση πάρθηκε από τήν κυθέρνηση όσον αφορά τό θέμα τών στρατοπέδων.

Ετσι, σύμφωνα μέ τήν απόφαση υπάρχει η βούληση, όλες οι στρατιωτικές εκτάσεις πού βρίσκονται μέσα καί γύρω από τίς πόλεις νά παραχωρηθούν στούς Δήμους γιά αξιοποίηση.

Σχετικό έγγραφο πού έφθασε στό Δήμο Ιωαννιτών αναφέρει ότι η μελετητική ομάδα τής Ε.Π.Α. θά πρέπει νά μελετήσει σέ συνεργασία καί μέ τήν εδώ Μεραρχία τό θέμα τής απομάκρυνσης καί μέχρι τίς 30 Απριλίου νά κάνει συγκεκριμένες προτάσεις πού θά υποδεικνύουν νέους χώρους γιά τήν μεταφορά τών στρατοπέδων.

Οπως είναι γνωστό η απομάκρυνση κύρια τού στρατοπέδου Βελισσαρίου αποτελούσε ένα παλιό αίτημα τού Δήμου καί καμμιά μέχρι τά τώρα κυθέρνηση, εκτός τής σημερινής δέν σκέφθηκε νά προτείνει τήν μεταφορά τους.

Η έκταση αυτή πού σήμερα στέκεται εμπόδιο στήν ανάπτυξη τής πόλης, στά πλαίσια τής επιχείρησης πολεοδομικής Ανασυγκρότησης θά λύσει ένα σημαντικό θέμα τού Δήμου.

Ο κ. Νομαρχης χθες στα Πωγωνια

Χθές ο Νομάρχης κ. Μπρακατσούλας επισκέφθηκε την επαρχία Πωγωνίου όπου είχε συνάντηση με δύο ομάδες, με τους προέδρους και τα κοινοτικά συμβούλια της Επαρχίας Πωγωνίου στο Δελβινάκι και στο Κεφαλόβρυσο όπου άκουσε και συζήτησε για τα προβλήματα που τους απασχολούν, όπως οδοποιΐα, ύδρευση άρδευση κτλ.

Στο τέλος συζήτησαν τα επι μέρους προβλήματα της περιοχής και υποσχέθηκε δια μέσου του Νομαρχιακού Συμβουλίου να μελετηθούν, ιεραρχηθούν και να δρομολογηθούν προς υλοποίηση.

Επίσης με την ευκαιρία αυτή επισκέφθηκε και την Μεταλλουργική Βιομηχανία Ηπείρου (στο Κεφαλόβρυσο) όπου είχε συνάντηση με την διεύθυνση και εκπροσώπους των εργαζομένων, ξεναγήθηκε και ενημερώθηκε για τον τρόπο λειτουργίας του, στους δε εκπροσώπους των εργαζομένων υποσχέθηκε ότι θα μεσολαβήσει στην εταιρία για επίλυση προβλημάτων που απασχολούν τους εργαζόμενους.

ΣΤΟ ΡΙΟ

Δικηγορος αυτοκτονησε πεφτοντας απο φερρυ—μπωτ στην θαλασσα

ΠΑΤΡΑ 6—Πνίγηκε σήμερα τό μεσημέρι πέφτοντας στήν θάλασσα από φέρυ—μπώτ τής γραμμής Ρίου-Αντιρρίου ο Πατρινός δικηγόρος Αντ. Διδαχος 51 χρονών πατέρας 4 παιδιών.

Ο Διδαχος πήγε μέ ταξί στήν αποβάθρα τού Ρίου, επιβιβάστηκε στό πορθμείο «Θεμιστοκλής» καί όταν αυτό έφυγε γιά τό Αντίρριο έπεσε από τήν πρύμνη στήν θάλασσα.

Ειδοποιήθηκε αμέσως ο κυθερνήτης τού σκάφους τό ακινητοποίησε καί άρχισαν έρευνες γιά τήν ανεύρεση τού Διδαχου, τελικά τό πτώμα του βρήκε τό πορθμείο «Σπύρος» πού τό μετέφερε στήν Πάτρα.

Από τό Λιμεναρχείο γίνεται προανάκριση, αλλά πιστεύεται ότι πρόκειται μάλλον γιά αυτοκτονία.

Δεκα μηνες φυλακιση στον Δ/ντη της «Ελευθερας»

Εκδικάστηκε προχθές στό Εφετείο Ιωαννίνων η γνωστή υπόθεση συκοφαντικής δυσφήμισης «διά τού Τύπου» μέ κατηγορούμενο τόν Διευθυντή τής Τοπικής Εφημερίδος (Κων)νο Καλτσή καί μυνητή τόν βουλευτή τής Νέας Δημοκρατίας Λευτέρη Καλογιάννη.

Οπως είναι γνωστό η υπόθεση είχε εκδικασθεί στό τριμελές Πλημμελειοδικείο πρίν δύο μήνες περίπου καί μετά από ενδιαφέρουσα δίκη από τήν οποία βγήκαν πολλά στήν δημοσιότητα γιά τήν Ν.Δ. καί τίς μεθόδους τών στελεχών της, ο κατηγορούμενος κηρυχθηκε ένοχος καί τού επεβλήθηκε ποινή φυλακίσεως 14 μηνών καί διάφορες παρεπόμενες ποινές, (ατέλια χάρτου).

Ετσι η υπόθεση ήλθε πάλι στό ακροατήριο μετά από έφεση τού κατηγορουμένου Κ. Καλτσή. Τό Εφετείο εξέδωσε μετά τά μεσάνυχτα τής Πέμπτης τήν απόφασή του, σύμφωνα μέ τήν οποία ο κατηγορούμενος κηρύχθηκε ένοχος καί τού επεβλήθηκε φυλάκιση 10 μηνών πού μετατρέπονται πρός 200 δραχ. τήν ημέρα.

ΟΙ ΔΗΜΟΙ ΓΙΑ ΤΙΣ ΕΘΝΙΚΕΣ ΓΙΟΡΤΕΣ

ΑΘΗΝΑΙ 6—Τό Δ.Σ. τής Κεντρικής Ενωσης Δήμων καί Κο

ΗΜΕΡΟΛΟΓΙΟ

ΣΑΒΒΑΤΟ **7** ΑΠΡΙΛΙΟΥ

ΕΤΟΣ	1984
Μέρα	98/268
Μ. Εβδ.	15/52
Μ. Νηστ.	50/49
Δυσ.	18.53
Ανατ.	6.00

ΣΤΗΝ ΠΟΛΗ

ΑΝΑΓΚΗΣ

Αμεση δράση	100
Περιοδοσύστημ	199
Ε.Κ.Α.	26.434
Σταθμός	
Καταρρ. (0656)	41.216
ΟΒΕΛΠΑ	104
ΕΛΠΑ	20.695

ΓΙΑ ΤΟΥΣ ΤΑΞΙΩΤΕΣ
ΠΡΑΚΤΟΡΕΙΑ ΚΤΕΛ

Αθήνων	26.286
Θεσσαλονίκης	26.213
Ηγουμενίτσας	26.213
Πρεβέζης	25.014
Πατρών	25.014

ΤΑΞΙ

Στρατόλογιας	28.888
28ης Οκτωβρίου	27.777
Κεντρικής Πλατείας	25.651
Ξάνθη Κλεόπατρα	26.111
Αγ.Παντελής	27.111
Γαχόπουλου	23.000
Λάζαρης	22.222
Χατζη Πέλεγκ	20.555
Α.Τ.Ε.	28.444
Γκαλί Κωχεν	26.235
Πλατεία Νίκης	21.111
Περαματος	21.111
Ναυπ. Ζερβα	31.000
Αγιας Δικατερινης	35.991

ΝΟΣΟΚΟΜΕΙΑ

Γεν. Νοσοκομειο	26.292
	33.461
Αισθητικη	33.461
Αισθητικη η εκφυση	26.496

ΣΙΝΕΜΑ

ΤΡΑΝΑΛΑΚΙ
«Το Νησί της ζωής» (Κεντουκίο).
ΣΙΝΕ ΜΠΙΤΑ: Νύχτα στο λιμάνι (Πλάνιτος).
ΟΡΦΕΥΣ:
«Φάνγι και Λιλί Σανδρα»
ΠΑΛΛΑΣΙΟ:
«Δικαστική η εκφυση Λετοκρατίας»
ΤΙΤΑΝΙΑ:
«Αγριο κυνηγητό καβαρμάτων» (Αστυνομικό)

ΗΠΕΙΡΩΤΙΚΟΣ ΑΓΩΝ ΚΑΘΗΜΕΡΙΝΗ ΕΦΗΜΕΡΙΔΑ ΤΗΣ ΗΠΕΙΡΟΥ

* Τιμαρχία Πανεπιστημίου 17Α ΕΠΙΚΑΤΑΣΤΑΣΕΙΣ:
Εξοχικα ΙΩΑΝΝΙΝΑ
ΙΔΡΥΤΗΣ
ΕΥΘΥΜΙΟΣ ΤΖΑΛΑΛΑ
ΔΙΕΥΘΥΝΤΗΣ
1960–1983 ΕΛΕΥΘΕΡΙΟΣ ΤΖΑΛΑΛΑ.
* ΤΑΧΟΚΤΗΣΙΑ
ΛΟΥΚΙΑ ΕΛΕΥΘ. ΤΖΑΛΑΛΑ
* ΔΙΕΥΘΥΝΤΗΣ–ΕΚΔΟΤΗΣ
ΓΙΩΡΓΟΣ ΚΥΡΟΥΣΗς
Σαλωμού 58
ΙΩΑΝΝΙΝΑ
* ΥΠΕΥΘΥΝΟΣ ΤΥΠΟΓΡΑΦΕΙΟΥ
ΓΡΗΓΟΡΗΣ ΚΥΡΟΥΣΗς
ΤΗΛΕΦΩΝΑ ☎☎☎
* ΚΕΝΤΡΙΚΑ τμήματα Πανεπιστημίου 17
* Λογιστήριο 25.771
* Τμήμαγε 26.300
* ΕΠΙΚΑΤΑΣΤΑΣΕΙΣ ΕΔΟΥΣΑΣ
Τηλ. 61.455, 61.584
* ΔΙΑΦΗΜΙΣΤΙΚΟ ΤΜΗΜΑ
Τηλ. 61.584

ΣΥΝΔΡΟΜΕΣ

Συνδρομαι ιδιωτων ετησια 3.000
Δημων - Κοινοτητων - Τραπεζων Οργανισμων Δημ. Δικαιου 4.000

– Είναι ένα πολύ καθαρό σκυλί!

ΕΡΤ ΤΟ ΣΗΜΕΡΙΝΟ ΠΡΟΓΡΑΜΜΑ ΕΡΤ 2 ΤΗΛΕΟΡΑΣΗ

ΕΡΤ – Τηλεόραση

13.05 ΟΙ ΚΕΡΑΥΝΟΙ ΤΟΥ ΔΙΑΣΤΗΜΑΤΟΣ 2.086
Σειρά κινουμένων σχεδίων επιστημονικής φαντασίας, αμερικανοϊαπωνικής παραγωγής 1982, που θα ολοκληρωθεί σε 24 ημέρες επεισόδια.
*Επεισόδιο: 2ο. «Το κορυφαίο που τρελάθηκε»
Παραγωγή: Ρόμπερτ Μάντελ.

13.30 ΣΑΒΒΑΤΟ ΜΙΑ ΚΑΙ ΜΙΣΗ (Α' μέρος)
Τηλεοπτικό περιοδικό ποικίλης ύλης.

14.15 ΕΙΔΗΣΕΙΣ

14.25 ΣΑΒΒΑΤΟ ΜΙΑ ΚΑΙ ΜΙΣΗ (συνέχεια)

14.55 ΞΕΝΗ ΤΑΙΝΙΑ
«Δόν Χουάν».
Περιπέτεια εποχής, σε σκηνοθεσία Γίνοεντ Σέρμαν
Με τους: Ερολ Φλυν, Βιβέκα Λίντφορς, Ρόμπερτ Μπρόγ κ.ά.

16.40 ΠΑΙΔΙΚΕΣ ΣΕΙΡΕΣ
«Ερωτόκριτος».
*Επεισόδιο: 5ο

17.05 ΣΑΒΒΑΤΟ ΣΤΑ ΓΗΠΕΔΑ
«Αρης - Παναθηναϊκός».

18.30 ΕΙΔΗΣΕΙΣ

18.40 ΟΙΚΟΛΟΓΙΑ ΚΑΙ ΑΝΑΠΤΥΞΗ
*Επιπομπή 4η: «Ενέργεια από τον Ανεμο - Βιομάζα».

19.10 ΑΙΓΟ ΓΕΛΙΟ
Επιπομπή με κινούμενα σχέδια.

19.25 ΤΑ ΠΟΥΛΙΑ ΠΕΒΑΙΝΟΥΝ ΤΡΑΓΟΥΔΑΝΤΑΣ
Δραματική σειρά, αμερικανικής παραγωγής 1983, που βασίζεται στο μυθιστόρημα της Κόλιν Μάκ Κάλλουο και θα ολοκληρωθεί σε δέκα ώριαστα επεισόδια.
*Επεισόδιο: 5ο

20.25 ΤΑ ΚΑΘΗΜΕΡΙΝΑ
Χιουμοριστική σειρά του Γιάνη Δαλιανίδη.
*Επεισόδιο: 52ο. «Το Πρσπό κατ τα χαρτιά».
Παίζουν: Γιώργος Κωνσταντίνου, Ξένια Καλογεροπούλου, Βίνα Λάση κ.ά.

21.00 ΕΙΔΗΣΕΙΣ

21.35 ΣΤΑΥΡΟΔΡΟΜΙΑ ΣΤΟ ΠΕΝΤΑΓΡΑΜΜΟ
Μουσική εκπομπή, Τραγουδά ή Βίκυ Μοσχοβού, ή Τάνια Τσανακλίδου και ο Γιώργος Μητσάκης. Στην εκπομπή μιλούν για τ' τραγούδι ο Μίλκος Σακελλάρος και η Σωτηρία Λεονάρδου.

22.20 Η ΤΑΙΝΙΑ ΤΟΥ ΣΑΒΒΑΤΟΒΡΑΔΥΟ
«Ενα περίπλοκο κορίτσι».
Ψυχολογικό δράμα, ιταλικής παραγωγής 1968, σε σκηνοθεσία Ντομένιο Ντιμάνι.
Με τους: Κατρίν Σπάακ, Ζάν Σορέλ, Φλορίντα Μπολκίν κ.ά.

24.00 ΕΙΔΗΣΕΙΣ

ΕΡΤ 2 – Τηλεόραση

18.40 ΞΕΝΗ ΤΑΙΝΙΑ
«Μελέτη ανατομίας»
(Anatomies tunde)

Γερμανικής παραγωγής ταινία. (Διάρκεια: 75').
Το θέμα: Η επιστήμη και οι κατακτήσεις της είναι πάντα ένα μέσο γιά να δοηθηθεί ο άνθρωπος και νά καλυτερέψει ή ζωή του.
Στό ερώτημα απαντάει μί τήν ταινία του αυτή ο Πολωνός σκηνοθέτης, που έκφράζει τήν άποψη ότι δσα αποτελούν κατακτήσεις τής ίατρικής και τής φαρμακευτικής έχουν χρησιμοποιηθεί για τήν παράβαση τής ελεύθερης δοηλάτησης του ανθρώπου.
Συγκεκριμένα, το φίλμ δείχνει μιά ομάδα φοιτητών τής 'ιατρικής σ' ένα γερμανικό πανεπιστήμιο που παίρνει μέρος σε πειράματα πού αποδεικνύουν πόσο εύκολα μπορεί νά μειωθεί ή δύναμη τής θέλησης καί ή ανθρώπινη αξιοπρέπεια...
Η άποψη του «Τα» φίλμ τολμηρό, που φιλοδοξεί νά αποκαλύψει καί νά καταγγείλει τίς ανεξέλεγκτες καί επικίνδυνες αύτές πρωτοβουλίες. 'Η ταινία παρά τήν ντοκουμεντάριστικη χροιά της έχει σασπένς καί ατμόσφαιρα αγωνίας σε στύλ θρίλερ...
Σκηνοθεσία: Κριστόφ Κανούσι.
Μουσική: Βόλτσκι Κίλαρ.
Κάμερα: Χάρστ Τσάνιτζ.
Παίζουν: Πέτερ Μπέργκερ ..... Τόμας
Χλάντε Λέρμαν ..... Μαρλένε
Γιόακιμ Φρί ..... Λουτσία

22.00 ΕΛΛΗΝΙΚΗ ΤΑΙΝΙΑ
«Οί κληρονόμοι»

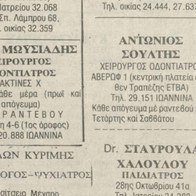

'Ελληνική κωμωδία του 1964.
Το θέμα: 'Ενας κυρίος που έχει σαφείς τάσεις «πλάτη – μπόυ», μιά γοητεύτρια καί ένας «μδδιστρος» θά κληρονομήσουν Σαφνικά ένα γνωστό οίκο μόδας. Οί τέσσερις αύτοί, δαχεστοι μεταξύ τους, κληρονόμοι θ' αρίσουν ένανν άγλων γιά τό ποιός θά καταφέρει νά γίνει ο μονάδικός κληρονόμος...
Η άποψη του «Τα: Μιά κωμωδία σάτ πλαίσια των «ενδιαφερόντων» της κινηματογραφικής μας παραγωγής στή δεκαετία 1955 – 1970, ότ αν στήν 'Αθήνα διαμορφώνονταν μιά δστική τάξη μέ δικά της σταγτεία ζωής, καθώς οί ειλικαίρες πλουτισμού ήταν ιδιόρρυθμες... 'Απ' αύτή τήν πλευρά τό φίλμ έχει ένα κάποιο «ηθογραφικό» χρώμα.
Σκηνοθεσία: Γιάννης Δαλιανίδης
Παίζουν: Νέλλυς 'Ηλιόπουλος, Κώστας Χατζηχρήστος, Κώστας Βουτσός, Μάρθα Καραγιάνη, Χλόη Λιόακου, 'Ελσα Ρίζου.

13.30 ΕΙΔΗΣΕΙΣ

13.45 Η ΕΡΤ 2 ΠΑΡΟΥΣΙΑΖΕΙ... ΤΗΝ ΕΡΤ 2
Ενημερωτική εκπομπή γιά τίς εκπομπές τής εβδομάδος.

14.05 ΚΛΑΣΙΚΗ ΜΟΥΣΙΚΗ
«Το πορτρέτο του Χέρμπερτ φόν Κάραγιαν»
Σειρά κλασικής μουσικής διάρκειας 10 επεισοδίων.

15.05 ΤΑ ΚΡΑΤΙΚΑ ΜΑΣ ΘΕΑΤΡΑ
Με τή Μαρία Δημητριάδου.

15.20 ΑΘΗΛΤΙΚΟ ΣΑΒΒΑΤΟ

16.20 ΚΙΝΟΥΜΕΝΑ ΣΧΕΔΙΑ

16.35 ΑΑΝΣΕΟΤ ΛΙΝΚ: Η ΜΥΣΤΙΚΗ ΜΑΤΜΟΥ
'Αμερικανική κωμική σειρά, διάρκειας 17 επεισοδίων.
*Επεισ. 17ο (τελευταίο)

17.00 ΕΠΙΒΙΩΣΕΙ
Ενημερωνόλ ντοκιμαντάιρ.
*Επεισ. 4ο. «Τρωόφρ σαγόνια»

17.30 ΕΙΔΗΣΕΙΣ

17.45 ΠΑΤΑΤΟΥΦ
Παιδική εκπομπή.

18.15 ΒΟΥΒΗ ΚΟΜΩΔΙΑ

18.40 ΞΕΝΗ ΤΑΙΝΙΑ
«Μελέτη ανατομίας». 'Αφιέρωμα γιά τήν Παγκόσμια 'Ημέρα Υγείας. Γερμανική ταινία του Κρίστοφ Τσανούσι.
Παίζουν: Πέτερ Μπέργκερ, Χλάντε Λέρμαν, Γιόακιμ Φρί.

20.00 ΣΥΝΤΟΜΟ ΔΕΛΤΙΟ ΕΙΔΗΣΕΩΝ

20.03 ΕΡΤ 2: ΑΠΟ ΤΟ ΒΗΜΑ ΤΗΣ ΒΟΥΛΗΣ
Οί κυριότερες συνεδριάσεις τού Κοινοβουλίου.

21.15 ΜΟΥΣΙΚΟ ΔΙΑΛΕΙΜΜΑ

21.30 ΕΙΔΗΣΕΙΣ

22.00 ΕΛΛΗΝΙΚΗ ΤΑΙΝΙΑ (Α/Μ)
«Οί κληρονόμοι». Ταινία τού Γιάννη Δαλιανίδη (1964).
Παίζουν: Νέλλυς 'Ηλιόπουλος, Κώστας Χατζηχρήστος, Κώστας Βουτσός, Μάρθα Καραγιάνη.

23.35 ΜΟΥΣΙΚΕΣ ΠΑΡΟΥΣΙΕΣ

24.00 ΕΙΔΗΣΕΣ Σύντομο δελτίο στά αγγλικά καί γαλλικά

00.15 ΚΙΝΗΜΑΤΟΓΡΑΦΟΣ ΜΕΤΑ ΤΑ ΜΕΣΑΝΥΧΤΑ: ΤΟ ΑΜΕΡΙΚΑΝΙΚΟ ΦΙΛΜ ΝΟΥΑΡ
«Έγραφε με είμαι τή ζωή μου». 'Αμερικάνικη ταινία τού Γίαν Νεγκουλέσκο.
Παίζουν: Λίντα Λουπίνο, Κόρνελ Γουάλλν

σταυρόλεξο

ΟΡΙΖΟΝΤΙΑ
1. Σοφαιτής από τήν Μεγάλη Βρετανίας το 1924 καί 1929-35.
2. Σύμβολο στήν Κασάβεια. Δάσκαλος του Μεγάλου Βασίλειου καί του Γρηγόριου του Ναζιανζηνού.
3. Μας λέει τον καιρό - Ειδικό επίημα καπέλο - Αρθρο.
4. Σημάνει καί αντίσταση - Στη ζωοφροστική θρησκεία το πνεύμα του κακού.
5. Δεν την μπορούν οι ανυπόμονοι - Ίχνει κανάλια.
6. Την αγναοί η μοντέρα ποίηση - Καταλυτική για τον άνθρωπο κατάσταση.
7. Ασιατική πρωτεύουσα.
8. Γαλλική πόλη στη Νορμανδία, πρωτεύουσα νομού - Είδος Θεατρικού έργου.
9. Θυμίζει μια από τις πρώτες μεγάλες στηγές της επανάστασης του 1821.
10. Επιφώνημα - Ανάερα.
11. Κάτοπτρη - Αδελφή του 'Ηλιου καί τής Σελήνης κατά τη μυθολογία.

ΟΡΙΖΟΝΤΙΑ
1. ΧΥ-ΝΟΛΑΦΕΛΑ 11. ΧΙΟΝΙΑ-
2. ΑΡΜΟΝΙΑΧΙΑ 10. ΝΟΛΑΡΗΣΡΟ
3. ΟΡΑΝΙΤΟ-ΜΑΤ 9. ΑΣΙΑ-ΑΝΝΙΑ 8. ΝΑΡΗΜΑΝΙΑ-ΝΙΑ-ΝΙΑ-

Κτηνιατρική—ζωοτεχνική Σχολή να ιδρυθή στο Πανεπιστήμιο

Η Ηπειρωτική Φλεκπαιδευτική Εταιρία απευθύνει στον υπουργό Παιδείας και Θρησκευμάτων κ. Κακλαμάνη την ακόλουθη υπόμνηση για μερικά ζητήματα της αρμοδιότητας του και η οποία θα παραδοθεί και στον ίδιο.

«Κύριε Υπουργέ

Η άφιξη Σας στην πόλη μας μας δίνει την ευκαιρία να επικοινωνήσουμε άμεσα μαζί σας και να σας εκθέσομε με όλη τη δυνατή συντομία μερικά θέματα και τοπικού και γενικού ενδιαφέροντος.

Α. Η Ήπειρος, χώρα και κτηνοτροφική και γεωργική, όπως μνημονεύεται απο αρχαιοτάτων χρόνων και όπως μερικά τοπωνύμια το φανερώνουν (Βουχέτιον, Βουθρωτόν, Σύβοτα κλπ.), ήταν σε θέση άλλοτε να συντηρεί άφθονα κοπάδια μικρών και μεγάλων ζώων και πρέπει στον τομέα αυτόν να ήταν πλουσιώτερη απ ό,τι είναι σήμερα. Αυτό άλλωστε βεβαιώνουν και μερικοί ειδικοί επιστήμονες.

Σήμερα βρισκόμαστε σε καθυστέρηση.

Για τούτο επιβάλλεται, παράλληλα προς την κατά πλάτος και βάθος μελέτη του ολου ζητήματος, η ίδρυση στον τόπο της εκ παραδόσεως κτηνοτροφικής χώρας μιας κτηνιατρικής - ζωοτεχνικης Σχολής για την μελέτη και την ανάπτυξη της καλλιέργειας των ζωοτροφών, ώστε να μην εισαγονται ζωοτροφές απο το εξωτερικό, οπως ετόνισε πέρυσι και ο κ. Πρωθυπουργός εδώ στα Γιάννινα μιλώντας προς τον Ηπειρωτικό λαό.

Για τα παραπάνω έχει εκφράσει γνώμη και ο ομότιμος καθηγητής και πρύτανης του Πανεπιστημίου Ιωαννίνων Σωτ. Δάκαρης τονίζοντας σε πρυτανικό λόγο του τη ανάγκης της ίδρυσης μιας τέτοιας Σχολής, στην Ήπειρο, η οποία είχε άλλοτε αρκετή επάρκεια ζωοτροφών για να συντηρεί η ίδια πολλαπλάσια κοπάδια απο ό,τι υπάρχουν σήμερα.

Β. Το υπουργείο Παιδείας δεν μπορεί να θεωρηθεί άσχετο, γιατί έχει άμεσο ενδιαφέρον για την άρτια πρακτική εξάσκηση των σπουδαστών της Ιατρικής Σχολής. Απο της πλευράς αυτής δεν κρίνομε άσκοπο να σας κάνουμε γνωστή την θλιβερή κατάσταση του λειτουργούντος Γενικού Νοσοκομείου. Επίσης δεν μπορεί να αγνοεί κανείς υπεύθυνος, ότι το Πανεπιστημιακό Νοσοκομείο δεν πρέπει να καθυστερήσει.

Γ. Δεν αμφιβάλλομε ότι το υπουργείο Παιδείας έχει υπ όψη την υπόσχεση, που έδωσε πέρυσι ο κ. Πρωθυπουργός εδώ στα Γιάννινα για την ίδρυση καλλιτεχνικού κέντρου, που να περιλαμβάνει όλους τους κλάδους της βιοτεχνίας - καλλιτεχνίας που αναπτύσσονται στην Ήπειρο.

Πιστεύουμε ότι η επίσκεψή σας θα σας δώσει την ευκαιρία να εξετάσετε απο κοντά όλα τα πάρα πάνω καθώς και πολλά άλλα, που αφορούν έμεσα την Εκπαίδευση σ αυτόν τον τόπο, όπου η παιδεία μαζύ με το εμπόριο και με τα άρματα ήταν και είναι μόνιμη απασχόληση των κατοίκων της.

Ο Πρόεδρος
Δ. Σιωμόπουλος
Ο Γεν. Γραμματέας
Μιχ. Παντελής»

ΓΡΑΜΜΑΤΑ

Δεν κάνουν εγγραφές στον Κυνηγετικό Σύλλογο Ιωαννίνων

Λάβαμε καί δημοσιεύουμε τήν κάτωθι επιστολή:
Κύριε Διευθυντά,

Είμαστε αναγκασμένοι νά διαμαρτυρηθούμε έντονα καί νά καταγγείλουμε συγχρόνως μερίδα μελών τής πλειοψηφίας τού Διοικητικού Συμβουλίου τού Κυνηγετικού Συλλόγου Ιωαννίνων, στούς συνάδελφους κυνηγούς γιά τήν απαράδεκτη ενέργειά τους ***(τήν μή εγγραφή μας σάν μέλη τού Κυνηγετικού Συλλόγου μέ τό αστείο αιτιολογικό ότι δέν μάς κατέχει αγάπη καί ζήλος γιά τά κυνηγετικά πράγματα).***

Μέ τήν ενέργειά τους αυτή ***(καί μέ άλλες πολλές)*** πιστεύουμε ότι έγινε πιά φανερό ότι τό μόνο πού τούς ενδιαφέρει είναι η επανεκλογή τους στό νέο Διοικητικό Συμβούλιο ***(γιατί ξέρουν καλά ότι δέν θά τούς ψηφίζαμε)*** παραβλέποντας τά συμφέροντα τού Κυνηγετικού Συλλόγου.

Καί θέτουμε ένα ερώτημα πρός τό σεβαστό Δ)κό Σ)λιο τού Συλλόγου: Έχετε τό δικαίωμα κ. Ρεκακάβα καί κ. Ράτσικα νά απορρίπτετε αιτήσεις εγγράφως μελών τή στιγμή πού ο νόμος μάς δίνει τό δικαίωμα αυτό. Η νομίσατε ότι επειδή είσαστε Δ)κό Σ)λιο μπορείται εσείς νά εφαρμόσετε τό γνωστό ***(Αποφασίζομε καί διατάσσομε;)***

Επίσης θέλουμε νά τονίσουμε ότι μπροστά στά δικά μας συμφέροντα, δημιουργήσατε ηθικό θέμα πλέον γιά μάς εκτοξεύοντας ανυπόστατες κατηγορίες, πού γιά κανένα λόγο δέν μπορείται νά τεκμηριώσετε.

Πιστεύουμε δέ ότι η υπεύθυνη θέση πού κατέχετε θά σάς αναγκάσει νά δίνετε περισσότερη προσοχή στίς ενέργειές σας, μέ γνώμονα πάντα τό συμφέρον τού Συλλόγου καί όχι τήν προσωπική σας ανάδειξη.

Μέ τά παραπάνω ζητούμε νά ανακαλέσετε τουλάχιστον τίς κατηγορίες αυτές πού καί ανυπόστατες είναι καί δέν δικαιολογούν τήν θέση πού συνάδελφοι σάς εμπιστεύτηκαν.

Μέ τιμή
Αναστ. Καραπάνος, Χρισ. Κλιτσινάρης, Χαρ. Καπέλης, Γ. Δόβας, Κ. Δήμου, Κ. Παπάς.

Διεκδικούν το ρεκόρ σαν γηραιότερο διοικητικό συμβούλιο

ΡΩΜΗ, 6.- Δύο Ιταλοί δεκδικούν χωρίς αμφιβολία το ρεκόρ του γηραιοτέρου Διοικητικού Συμβουλίου, όσον αφορά την ηλικία των μελών, που εξελέγη ποτέ, σε ένα δημόσιο ίδρυμα υγειονομικής περίθαλψης στην Ιταλία.

Στο Διοικητικό Συμβούλιο της USL (κάτι ανάλογο με το δικό μας ΙΚΑ) της κωμόπολης Ταβριανόβα του Ρέτζιο της Καλάβριας εκλέγεται απο τις τοπικές αρχές, οι σοσιαλιστές, εξέλεξαν την Μαρία Ρόζα Τοσκάνο 100 χρονών και οι χριστιανοδημοκράτες τον Γκιουζέπε Αντόνιο Καρούσο 89 χρονών, δεν εξελέγη η «νεαρή» Κατερίνα Απαλία 85 χρονών. Μετά απο αυτά τα εκπληκτικά αποτελέσματα, τα πολιτικά κόμματα προσπάθησαν να μειώσουν το σάλο που δημιουργήθηκε με τις εκλογές, διευκρινίζοντας ότι η έλλειψη μιας κομματικής συμφωνίας, υπήρξε καθοριστική για να λειτουργήσει ο εκλογικός μηχανισμός που βραβεύει τους «μαθουσάλες». Μάλιστα η σοσιαλίστρια Μαρία Ρόζα έκανε καί δηλώσεις για το μέλλον τονίζοντας ότι θα αγωνιστεί με άλες τις δυνάμεις της για την εξυγίανση καί σωστή λειτουργία του Ιδρύματος.

Προετοιμασία για τα ΗΠΕΙΡΩΤΙΚΑ

Στα πλαισια των προπαρασκευαστικών διαδικασιών του Δήμου για τον καταρτισμό του προγράμματος των Πολιτιστικών εκδηλώσεων ΗΠΕΙΡΩΤΙΚΑ 84, άρχισαν ορισμένες φορείς της Ελλάδας και του εξωτερικού για το κλείσιμο κάποιων εκδηλώσεων.

Το κατάστημα

Η ΦΛΟΚΑΤΗ

Δέσποινας Πρίντζη οδός Τσιριγώτη 23— Ιωάννινα
Πουλάει πολύ φτηνότερα χαλιά, μοκέτες, κουβέρτες, κιλίμια, χεράμια, διάδρομους, πατάκια

ΞΕΠΟΥΛΑΕΙ

Ράφια Ντάξιο, πάγκους, φωτεινή επιγραφή ΦΛΟΚΑΤΗ, μηχανή αλατοτριβείο πλήρη

Ευκαιρία—Προλάβατε

Δόθηκε στην δημοσιότητα

ΕΤΟΙΜΟ ΤΟ ΣΧΕΔΙΟ ΚΩΔΙΚΑ ΠΕΙΘΑΡΧΙΚΟΥ ΔΙΚΑΙΟΥ ΔΙΚΑΣΤΩΝ

ΑΘΗΝΑΙ 6—Παραδόθηκε σήμερα από τόν υπουργό Δικαιοσύνης κ. Γ.Α. Μαγκάκη στούς δημοσιογράφους το σχέδιο κώδικα πειθαρχικού δικαίου δικαστών πού καταρτίσθηκε από ειδική νομοπαρασκευαστική επιτροπή τού υπουργείου (προωθείται τώρα πρός τήν κεντρική νομοπαρασκευαστική επιτροπή καί τόν Νομικό σύμβουλο τού πρωθυπουργού).

Διαγράφονται σ' αυτό τά πειθαρχικά αδικήματα τών δικαστών, τά όργανα πού ασκούν τήν πειθαρχική δίωξη καί εκείνα τά οποία εκδικάζουν τά πειθαρχικά αδικήματα καί επιβάλλουν ποινές.

Πράξεις τού δικαστού πού μαρτυρούν έλλειψη πίστεως καί αφοσιώσεως πρός τήν πατρίδα καί τό δημοκρατικό πολίτευμα τής χώρας, χαρακτηρίζονται βαρύτατα πειθαρχικά παραπτώματα, όπως, επίσης, η συμμετοχή τού δικαστού σέ οργανώσεις πού οι σκοποί τους είναι κρυφοί ή επιβάλουν στά μέλη τους μυστικότητα (μασώνοι κλπ.).

Η αδικαιολόγητη καθυστέρηση στήν εκτέλεση καθηκόντων από τόν δικαστή, η παράβαση τής υπηρεσιακής εχεμύθειας καθώς καί η αποσιώπηση νομίμου λόγου αλλαγής ή εξαιρέσεως (από τό δικαστήριο) θεσπίζονται ως σοβαρά πειθαρχικά παραπτώματα γιά τόν δικαστή.

Εξ άλλου, διατυπώνονται—αρνητικά—πράξεις πού δέν μπορούν νά αποτελέσουν πειθαρχικά αδικήματα γιά τόν δικαστή όπως:

—Η άρνησή του νά εφαρμόσει διατάξεις πού τίθενται κατά κατάλυση τού Συντάγματος.

—Η συμμετοχή του καί η ανάπτυξη δραστηριότητας στίς ενώσεις δικαστών, μέσα, όμως, στά πλαίσια τών κειμένων νόμων.

Επιτρέπεται, επίσης, στόν δικαστή η δημόσια έκφραση γνώμης γιά φιλοσοφικά, επιστημονικά καί γενικότερα κοινωνικοπολιτικά θέματα.

Οι ποινές πού προβλέπονται από τόν πειθαρχικό κώδικα, ανάλογα μέ τήν βαρύτητα τού διαπραττόμενου παραπτώματος, προσδιορίζονται ως εξής:

—Έγγραφη επίπληξη,

—Πρόστιμο 5.000 δραχ. έως τό ποσό τών αποδοχών τριών μηνών,

—Προσωρινή παύση 10 ημερών έως 6 μηνών,

—Οριστική παύση.

Τήν πειθαρχική εξουσία επί τών δικαστικών λειτουργών ασκούν ο υπουργός Δικαιοσύνης, γιά όλους τούς δικαστές πολιτικής καί ποινικής δικαιοσύνης, ο υπουργός Προεδρίας Κυβερνήσεως γιά τούς δικαστές τού ελεγκτικού συνεδρίου, καθώς καί 3μελείς επιτροπές δικαστών, ανάλογα μέ τόν βαθμό τού διωκώμενου.

Τά μέλη τών πειθαρχικών επιτροπών εκλέγονται μέ κλήρωση στό τέλος κάθε χρόνου καί η θητεία τους διαρκεί ένα χρόνο.

Η εκδίκαση τών πειθαρχικών παραπτωμάτων θά γίνεται από τά δικαστήρια ή τά πειθαρχικά συμβούλια.

Ο κώδικας πειθαρχικού δικαίου τών δικαστών αποτελεί τό πρώτο σειράς νομοθετημάτων, μέ τά οποία αποσκοπείται η βελτίωση στήν απονομή τής δικαιοσύνης.

ΒΟΗΘΕΙΑ ΤΗΣ «ΗΠΕΙΡΟΣ ΑΕ» ΓΙΑ ΚΟΙΝΟΤΙΚΕΣ ΕΠΙΧΕΙΡΗΣΕΙΣ

Μέ έγγραφό της η Εταιρεία Αγροτικής Ανάπτυξης «ΗΠΕΙΡΟΣ» κάνει γνωστό ότι προσφέρεται νά παράσχει τεχνική καί επιστημονική βοήθεια στούς Δήμους καί στίς Κοινότητες γιά τήν υποβοήθηση ίδρυσης δημοτικών καί κοινοτικών επιχειρήσεων.

Σχετικά μέ τό θέμα αυτό ο Νομάρχης Βασίλης Μπρακατσούλας κάνει γνωστό ότι οι Οργανισμοί Τοπικής Αυτοδιοίκησης πρέπει ν' αξιοποιήσουν τίς δυνατότητες πού προσφέρει η περιοχή καί ο αναπτυξιακός Νόμος περί κινήτρων γιά τήν ίδρυση επιχειρήσεων αυτής τής μορφής.

Γιά τό σκοπό δέ αυτό θά συσταθεί στούς κόλπους τής υπηρεσίας προγραμματισμού ειδικό γραφείο γιά τήν παροχή τών σχετικών πληροφοριών καί από τώρα όμως μπορούν ν' απευθύνονται στήν παραπάνω υπηρεσία.

Συνεργασια του Νομαρχη με δημοσιες υπηρεσιες

Κατά τήν διάρκεια τής συνεργασίας αυτής συζητήθηκαν τά προβλήματα καί θέματα πού αναφέρονται στήν λειτουργικότητα τών υπηρεσιών, στά προβλήματα καί τίς ελλείψεις, στίς σχέσεις μέ τούς πολίτες καί σέ άλλες συναρμόδιες υπηρεσίες.

Ιδιαίτερα ενδιαφέρουσα υπήρξε η συνεργασία μέ τήν Τοπογραφική Υπηρεσία στήν οποία εξετάστηκαν τά προγράμματα καί οι δυνατότητες εκτέλεσης τών εργασιών αναδασμού στό χώρο τού Νομού.

Συνεργασία μέ τήν υπηρεσία Τελωνείου τήν Τοπογραφική Υπηρεσία καί τήν επιθεώρηση Βιομηχανίας είχε προχθές ο Νομάρχης Ιωαννίνων Βασίλης Μπρακατσούλας.

ΣΥΝΕΡΓΑΣΙΑ ΝΟΜΑΡΧΗ ΦΑΡΜΑΚΟΠΟΙΩΝ

Υπόμνημα σχετικό μέ τά θέματα πού αποτελούν αντικείμενο τής απεργίας επέδωσε ο Σύλλογος Φαρμακοποιών στό Νομάρχη Βασίλη Μπρακατσούλα.

Κατά τήν διάρκεια τής συζήτησης πού ακολούθησε ο Νομάρχης υποσχέθηκε νά εισηγηθεί στήν κυβέρνηση γιά τήν επίσπευση τών διαδικασιών ενεργοποίησης τών θεμάτων γιά τόν Εθνικό Οργανισμό Φαρμάκων καί φαρμακαποθήκης.

Σύντομα νέα από την Αθήνα

ΑΘΗΝΑΙ 6—Οι έρευνες συνεχίζονται στήν Ασφάλεια Προαστίων γιά τήν ανακάλυψη καί σύλληψη τών αγνώστων δραστών πού πυροβόλησαν καί τραυμάτισαν τόν Αμερικανό υπαξιωματικό Ρόμπερτ Τζάντ.

ΑΘΗΝΑΙ 6—Ο Χαράλαμπος Μωϋσιάδης, 23 ετών, οδηγήθηκε σήμερα στό διαμέρισμα τής οδού Αμήσσου 3 γιά νά αναπαραστήσει τό στραγγαλισμό τής Σπυριδούλας Πανέρα 31 ετών σύμφωνα μέ όσα είχε ομολογήσει στούς αστυνομικούς τής Γενικής Ασφαλείας Αθηνών.

Ο δράστης στόν τόπο τού εγκλήματος αρνήθηκε τήν ενοχή του καί ισχυρίστηκε ότι ομολόγησε κατόπιν ψυχολογικής βίας. Έτσι μετάχθηκε καί πάλι στήν Ασφάλεια γιά νά παραπεμφθεί στήν Εισαγγελία γιά ανθρωποκτονία εκ προθέσεως κι εμπρησμό.

ΑΘΗΝΑΙ 6—Στό 44 χλμ. τής εθνικής οδού Αθηνών—Λαμίας νταλίκα, μέ οδηγό τόν Θεόδ. Σ. Σκουλίδη, συγκρούστηκε μέ Ι.Χ. αυτοκίνητο, μέ οδηγό τόν Εμμ. Ι. Φιλήμονα, 47 ετών. Σκοτώθηκε ο δεύτερος καί τραυματίστηκε ο συνεπιβάτης Πέτρος Ε. Κακολύρης, 24 ετών.

ΑΘΗΝΑΙ 6—Ιερομόναχος συνελήφθη γιά πρόκληση σκανδάλου μέσα στόν κινηματογράφο «Αριών» στήν οδό Αθηνάς. Πρόκειται γιά τόν μέχρι τό 1980 γραμματέα τού πατριαρχείου Ιεροσολύμων Θεοφύλακτου καί κατά κόσμο Θεοδόσιο Γεωργιάδη, 33 ετών, από τή Κοζάνη. Ο ιερομόναχος, πού έμενε στή Θεσσαλονίκη, επήγε τό 1980 στή Ρωσία όπου φοίτησε σέ σχολή Θεολόγων.

Μαζί του συνελήφθη κι ο Δημ. Δ. Καούκης, 24 ετών.

ΜΙΚΡΕΣ ΓΡΕΛΙΕ

ΠΩΛΟΥΝΤΑΙ αγροκτήματα μαρμαροφόρα εις περιφέρειαν Κληματιάς.
Επίσης πορτοκαλεώνας 14 στρεμ. εις Άρταν.
Τηλ. 01—3468188 (κατάστημα) -και 01—2817448 (σπίτι). Ζητήσατε Νέστορα Γκέλην

Εκδηλωση για τον Δ. Χατζη οργανωνει ο Δημος

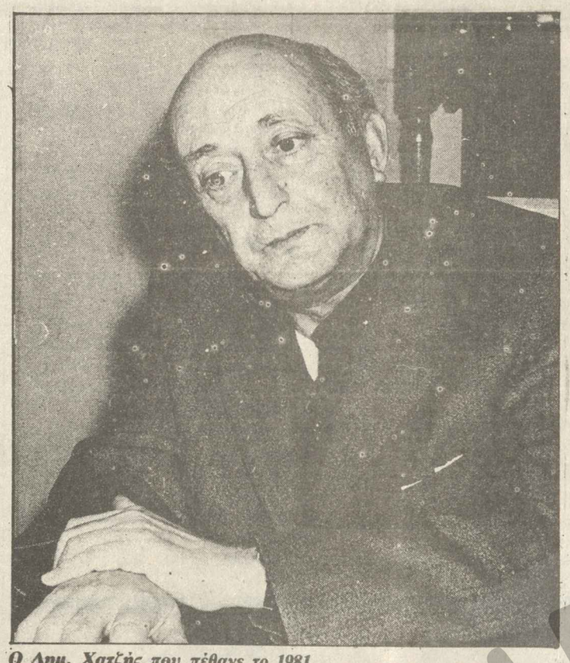

Ο Δημ. Χατζής πού πέθανε το 1981

Ειδική εκδήλωση αφιερωμένη στη ζωή και το έργο του Δημήτρη Χατζή διοργανώνει απόψε στις 7.30 το απόγευμα στην αίθουσα τελετών της Ακαδημίας ο Δήμος.

Το πρόγραμμα προβλέπει:

Άνοιγμα της Βραδιάς απο το Δήμαρχο Ιωαννίνων, ομιλητής ο συμπατριώτης μας Λέανδρος Βρανούσης Διευθυντής του Κέντρου Μεσαιωνικών και Νεοελληνικών Ερευνών της Ακαδημίας Αθηνών, με θέμα: «ΔΗΜΗΤΡΗΣ ΧΑΤΖΗΣ. Η Σεβάσμια Ήπειρος και η μικρή μας πόλη - το χρέος και η δοκιμασία»

Στην εκδήλωση θα συμμετάσχουν και εκπρόσωποι του Πανεπιστημίου Ιωαννίνων και θα μιλήσουν οι καθηγητές Ερατοσθένης Καψωμένος και Απόστολος Καρποζήλος.

Θα ακολουθήσει συζήτηση με το Κοινό και η εκδήλωση θα κλείσει με βράβευση μαθητών.

Θα λειτουργεί τέλος έκθεση ενθυμημάτων και βιβλίου του Δημ. Χατζή.

ΣΕ ΚΑΛΟ ΔΡΟΜΟ ΤΟ ΠΝΕΥΜΑΤΙΚΟ ΚΕΝΤΡΟ

Ολοκληρώθηκε από τίς τοπικές αρχαιολογικές υπηρεσίες η τροποποίηση τής μελέτης τού Πνευματικού Κέντρου Ιωαννίνων.

Η μελέτη στάλθηκε μέ τόν χαρακτηρισμό επείγον γιά νά περάσει από τήν άμεση συνεδρίαση τού Αρχαιολογικού Συμβουλίου τού υπουργείου γιά νά εγκριθεί.

Πιστεύεται ότι μετά τίς τροποποιήσεις καί μετά τίς κάποιες διαβεβαιώσεις τής υπουργού Μελίνας Μερκούρη η μελέτη θά εγκριθεί καί εκφράζεται η αισιοδοξία ν' αρχίσουν από τό 1984 οι εργασίες κατασκευής τού Κέντρου.

ΠΡΕΒΕΖΑ

ΛΑΪΚΕΣ ΣΥΝΕΛΕΥΣΕΙΣ ΣΤΟ ΝΟΜΟ ΠΡΕΒΕΖΑΣ

Με πρωτοβουλία του Νομάρχη Κώστα Στρατινάκη θα πραγματοποιηθούν λαϊκές συνελεύσεις στα παρακάτω χωριά:

Σάββατο 7.4.1984 ώρα 4.30 το απόγευμα στο Κανάλι
στις 5.30 το απόγευμα στη Σαμψούντα
στις 6.30 το απόγευμα σταΦλάμπουρα
στις 7.30 το απόγευμα στο Μιχαλίτσι
στις 8.30 το απόγευμα στη Σμύρτούλα
στις 9.30 το απόγευμα στο Μύτικα

Δευτέρα 9.4.1984 ώρα 4.30 το απόγευμα στο Λειβαδάρι
στις 6 το απόγευμα στη Λούτσα
στις 7 το απόγευμα στο Βράχο
στις 8 το απόγευμα στο Χειμαδιό
στις 9 το απόγευμα στα Ριζά.

Μαθητικός διαγωνισμός έργων

Η Πολιτιστική Επιτροπή του Δήμου προκήρυξε διαγωνισμό, μεταξύ μαθητών της πόλης, που περιλαμβάνει έργα τέχνης (ζωγραφική, ποίηση, δοκίμια κλπ.)

Τα καλύτερα έργα θα βραβευθούν ενώ πρέπει να τονισθεί ότι ο διαγωνισμός περιλαμβάνεται στα πλαίσια των πολιτιστικών εκδηλώσεων 1984 του Δήμου.

Αξιοποίηση του Κάστρου

Απο το υπουργείο Πολιτισμού και Επιστημών παραδόθηκαν στο Δήμο Ιωαννιτών οι αρχιτεκτονικές προδιαγραφές για την αξιοποίηση του Κάστρου, ενώ σε λίγες μέρες θα παραδοθούν και οι τοπογραφικές προδιαγραφές.

Μετά την παράδοση θ αρχίσει η τμηματική αξιοποίηση του Κάστρου.

ΕΞΩΔΙΚΟ ΕΣΤΕΙΛΕ Ο ΠΡΟΚΟΠ

Εξώδικη πρόσκληση κοινοποιησε μέ δικαστικό επιμελητή στήν ΠΑΕ ΠΑΣ Γιάννινα ο προπονητής Γκέρτ Πρόκοπ.

Μέ τό έγγραφο αυτό ζητά νά τού ανατεθούν πάλι τά καθήκοντα προπονητή, διαφορετικά θά θεωρήσει τήν άρνηση τού ΠΑΣ σάν καταγγελία τής συμβάσεως εργασίας γεγονός τό οποίο θάναι σάν συνέπεια τό δικαίωμά του γιά αποζημίωση.

Πυρκαιά σε κατάστημα

Χθες και ώρα 01.00 εξέρραγη πυρκαϊά στο κατάστημα Καφεπαντοπωλείο του Λαμπροπούλου Χαραλάμπους του Στεφάνου, ετών 67, που βρίσκεται στο χωριό Κοσμηρά Ιωαννίνων, με αποτέλεσμα να αποτεφρωθεί ολοσχερώς το κατάστημα και τα υπάρχοντα σ αυτό είδη. Η πυρκαϊά σβήστηκε από την Πυροσβεστική Υπηρεσία, η οποία επελήφθηκε των προανακρίσεων.

καιρος

Γιά σήμερα σέ όλη σχεδόν τή χώρα προβλέπεται άστατος καιρός μέ τοπικές βροχές ή καταιγίδες κατά περιόδους, αλλά καί διαστήματα μέ βελτίωση.

Στή νοτιοανατολική νησιωτική χώρα ο καιρός θά είναι καλύτερος. Οι άνεμοι στήν Βόρεια Ελλάδα θά πνέουν από ανατολικές έως βορειοανατολικές διευθύνσεις μέτριοι καί τοπικά ισχυροί, ενώ στίς υπόλοιπες περιοχές από νότιες έως νοτιοανατολικές διευθύνσεις μέτριοι.

Η θάλασσα θά είναι παραγμένη καί τοπικά στό Βόρειο Ιόνιο καί Βόρειο Αιγαίο κυματώδης.

Η θερμοκρασία θά σημειώσει μικρή πτώση καί θά κυμανθεί στό βόρεια πεδινά από 10 μέχρι 18 βαθμούς Κελσίου.

Γιά αύριο θά συνεχισθεί ο άστατος καιρός σέ όλη τή χώρα μέ τοπικές βροχές ή καταιγίδες κατά διαστήματα, αλλά βαθμιαία στή Δυτική Ελλάδα ο καιρός θά βελτιωθεί.

Οι άνεμοι θά γίνουν παντού βόρειοι καί η θερμοκρασία θά σημειώσει νέα μικρή πτώση.

ΑΠΟ ΤΟΝ ΗΠΕΙΡΩΤΙΚΟ ΤΥΠΟ

Μια συμπαθητική εφημεριδούλα «Το Καλοχώρι μας» μας στέλνει τους χαιρετισμούς της, κάπου - κάπου.

Το χωριουδάκι κοντά στα Κούρεντα με μια υπέροχη θέα. Απ αυτή την εφημεριδούλα πληροφορούμαστε ότι άλλοτε το χωριό είχε 5000 γιδοπρόβατα σήμερα έχει λιγώτερο απο 1000. Τα «καλά» της μετανάστευσης, συμπεραίνει η εφημεριδούλα...

******* ******* ******

Εκφράζει την απορία του ο ***«Ταχυδρόμος»*** Άρτας γιατί ενώ τα γιαπιά ερήμωσαν στη συγκέντρωση των απεργών οικοδόμων ήρθαν πολύ λίγοι.

Απλούστατα, τους έπιασε η ρωμέϊκη «βαριεστημάρα»!

******* ******* ******

Καυγάς στη Λαϊκή αγορά Άρτας ύστερα απο τα τέλευταία μέτρα τάξης που έλαβαν οι αρμόδιοι. Ο καυγάς άρχισε με την επιμονή των παλιών που θέλουν να κρατήσουν τους καλούς μπάγκους που κατείχαν. Τότε ποιός θα πάρη τους νέους; Μόνο ο κλήρος μπορεί να δώση τη δίκαιη απάντηση.

****** ******* ******

Απο τη εφημεριδούλα - δελτίο, που κυκλοφορεί η Ελληνική Περιηγητική Λέσχη Ιωαννίνων, πληροφορούμαστε ότι το συμπαθές σωματείο συνεστιάστηκε στο Ναυτικό Όμιλο Ιωαννίνων κοντά στη Λιμνοπούλα, όπου ο Αλή Πασάς έπνιξε την Κυρα-Φροσύνη με τη βάγια της και τις άλλες Γιαννιωτοπούλες - γράφει η εφημερίδα. Μήπως όμως ο τραγικός πνιγμός δεν έγινε στη Λιμνοπούλα, αλλά στην θέση Κυρα Φροσύνη - που γι αυτό πήρε και το όνομα; Βέβαια το γεγονός είναι παληό και δεν περιμένουμε από μέλη της Περιηγητικής - αν και είναι φευ στην πρώτη νεότητα - ...θυμηθούν... Η ιστορία τι λέει σχετικά;

****** ***** ******

Η ίδια Λέσχη προγραμματίζει μια ενδιαφέρουσα 4μερη εκδρομή στο Βόλο, όπου μεταξύ άλλων, προβλέπεται και ...μπάνιο στις Κουκουναριές. Δεν νομίζει ο φίλος Πρόεδρος ότι είναι κάπως ...πρόωρο το μπάνιο; Τάχουμε τα χρονάκια μας!

******* ******* *****

Διαμαρτύρεται ο «Ταχυδρόμος» Άρτας για την απόφαση της ΕΠΟ η οποία επαναληφθεί ο αγώνας Βύζαντα-Αναγέννησης. Και δικαίως. Τι άλλο περισσότερο ήθελαν οι κύριοι της ΕΠΟ. Δεν τους αρκεί ο διασυρμός του λαού; Θέλουν τη τελευταία πέτρα τάξης πού κατείχαν; Μόνο ο κλήρος μπορεί νά δώσει τη δίκαιη απάντηση.

Απο την ομιλία του ψηλού στήματα, όπως γράφει ο «Ταχυδρόμος» χτυπήσουμε» κραύγασε «κεντρώος» κ. Μητσοτάκης θέλουμε στην εξουσία.

«Θα σύρουμε τον Ανδρέα πανδρέου ως πρόβατον επί σφαγή μετά τις ευρωεκλογές». «Κρατήστε δεφτέρια!»

Το κακό για τον ψηλό είναι ότι δεν ρια κρατάει και ο λαός!

ΝΑ ΤΟΠΟΘΕΤΗΘΟΥΝ ΥΔΡΟΜΕΤΡΑ ΣΤΑ ΧΩΡΙΑ ΤΟΥ ΝΟΜΟ

Την ψήφιση κανονισμού Ύδρευσης και τον καθορισμό εύλογου χρόνου τοποθέτησης υδρομετρητών απ όλους τους κατοίκους του χωριού ζητάει με έγγραφο του προς τα κοινοτικά συμβούλια ο Νομάρχης Βασίλης Μπρακατσούλας.

Στο έγγραφο αυτό τονίζονται μεταξύ άλλων και τα εξής:

«...Σχετικά σας πληροφορούμε ότι η τοποθέτηση των υδρομετρητών είναι υποχρεωτική (σύμφωνα με τις 2167/29.12.1970, 44901/28.5.1974, 6163/26.7.1974 διαταγές του υπουργείου Εσωτ.) για να εξυπηρετούνται άνετα και επαρκώς όλοι οι κάτοικοι χωρίς σπατάλη & ανάλογα με τις ανάγκες, οικιακές - βιομηχανικές ή άλλες - ολόκληρο το το 24ωρο και καθένας απο αυτούς να επιβαρύνεται με ανταποδοτικό τέλος υδρεύσεως κατά δίκαιο τρόπο, ανάλογα με την κατανάλωση. Σε αντίθετη περίπτωση η κατ αποκοπή πάγια πληρωμή είναι αυθαίρετη και άδικη και αξιομιώνει τους κατοίκους στις υποχρεώσις τους ενώ τα δικαιώματα τους παραμένουν διάφορα.

Άλλος λόγος για το οποίο η τοποθέτηση των υδρομετρητών είναι απαραίτητη είναι ότι υπάρχει σπατάλη νερού απο τους καταναλωτές με αποτέλεσμα να παρουσιάζεται χωρίς λόγο έλλειψη νερού και αδυναμία των δικτύων να καλύψει τις ανάγκες κατανάλωσης. Για την αντιμετώπιση της αδυναμίας αυτής πολλές φορές εκτελούνται συμπληρωματικά έργα ενισχύσεων των δικτύων, με νερό από νέες πηγές, χωρίς πάλι να δαπανούνται οι ανάγκες των κατοίκων, εφ όσον η ποσοτική χρήση παραμένει χωρίς έλεγχο.

Για τους παραπάνω λόγους, παρακαλούμε να καταβάλλετε κάθε προσπάθεια για τη συμβολή των υδρομετρητών στην κανονική λειτουργία των δικτύων, την ομαλή και πιο δίκαιη εξυπηρέτηση των καταναλωτών, καλύτερη οικονομική εκμετάλλευση του συστήματος υδρεύσεως και κανονική λειτουργία αυτών δηλ. τήρηση, καταγραφή των ενδείξεων, είσπραξη των σχετικών τελών.

Επίσης κρίνεται σκόπιμο να εκτελούνται έργα ενισχύσεων δικτύων απο νέες πηγές, εάν προηγούμενως δεν έχει αντιμετωπιστεί η τοποθέτηση υδρομετρητών, ώστε η κατανάλωση του νερού υδρεύσεως ευρίσκεται στα κανονικά πλαίσια.

Τραυματίστηκε ελαφρά

Προχθές και ώρα 13.30 ενταθ... στην οδό Εθνικής Αντιστάσεως συγκρούστηκαν τα υπ αριθ. ΙΖ ... ΙΧΦ αυτ/το που οδηγούσε ο Σπ... της Γεώργιος του Παναγιώτη, 30, κάτοικος Σκιαδά Πρεβέζης παιδικό ποδήλατο χωρίς αριθμ... οδηγούσε ο Φαρίδης Αντώνιος Σωτηρίου, ετών 6, κάτοικος Ιω... νων, με αποτέλεσμα να τραυμα... ελαφρά ο οδηγός του ποδηλάτου.

ΑΓΡΟΤΙΚΗ ΤΡΑΠΕΖΑ ΕΛΛΑΔΟΣ
ΥΠΟΚΑΤΑΣΤΗΜΑ ΙΩΑΝΝΙΝΩΝ

ΑΝΑΚΟΙΝΩΣΗ

Μέ τή Νο 136)14)16 Μαρτίου 84 απόφαση τής Επιτροπής Νομισματικών καί πιστωτικών θεμάτων τής Τραπέζης Ελλάδος ρυθμίζονται οι λη)σμες μέχρι καί 31 Δεκεμβρίου 1983 οφειλές τών Φυσικών καί Νομικών Προσώπων πρός τήν ΑΤΕ πού προέρχονται από κτηνοτροφικά δάνεια καί χρέη από προμήθεια ζωοτροφών Δημοσίου καθώς καί τά χρέη τών Συνεταιριστικών Οργανώσεων πού αφορούν τόν Πρωτογενή τομέα.

***Τήν παραπάνω ρύθμιση υπάγονται αυτόματα γιά τέσσερα χρόνια μετά από διετή περίοδο χάριτος οι βοοτροφικές μονάδες καί οι πτηνοτροφικής αυγοπαραγωγικής κατεύθυνσης μέ συνολικό ύψος λη)ξεπροθέσμων—οφειλών τήν 31.12.1983, μέχρι δραχ. 3.000.000 (από κεφάλαια καί προκαταλογισμένους μέχρι τή λήξη τών δανείων τόκους) καί οι υπόλοιπες κτηνοπτηνοτροφικές μονάδες μέ συνολικό ύψος λη)σμών οφειλών τήν 31.12.83 μέχρι δραχ. 2.000.000.000 (από κεφάλαια καί προκ)νους μέχρι τή λήξη τών δανείων τόκους)—Μονάδες πού ανήκουν στίς παραπάνω κατηγορίες αλλά έχουν λη)σμες οφειλές τήν 31.12.83 πάνω από τρία ή δύο εκατομμύρια ανάλογα μέ τήν κατηγορία, υπάγονται στή ρύθμιση πού γιαυτές είναι οκτώ χρόνια μετά από διετή περίοδο χάριτος αφού όμως πρώτα διαπιστωθεί η βιωσιμότητά τους καί η καταλληλότητα τού φορέα. Αυτό θά αποφασιστεί από επιτροπή ενός εκπροσώπου τής Δ)νσεως Γε