ΗΠΕΙΡΩΤΙΚΟΣ ΑΓΩΝ

ΙΔΡΥΤΗΣ: Ευθύμιος Τζάλλας

ΔΙΕΥΘΥΝΤΗΣ: Ελευθέριος Τζάλλας (1960-1983)

ΚΑΘΗΜΕΡΙΝΗ ΕΦΗΜΕΡΙΔΑ ΤΗΣ ΗΠΕΙΡΟΥ

8 ΣΕΛΙΔΕΣ

ΣΑΒΒΑΤΟ 1 ΣΕΠΤΕΜΒΡΙΟΥ 1984

ΤΙΜΗ ΦΥΛΛΟΥ ΔΡΑΧ. 15

Έτος 57. ΑΡ. ΦΥΛΛΟΥ 15805

ΣΗΜΕΡΑ ΘΑ ΑΠΟΦΑΣΙΣΤΕΙ ΣΤΕΦΑΝΟΠΟΥΛΟΣ Ή ΜΗΤΣΟΤΑΚΗΣ ΣΤΟ ΤΙΜΟΝΙ ΤΗΣ «Ν.Δ.»;

ΑΘΗΝΑ, 31.- Συνήλθε χθές το πρωΐ στα γραφεία της Νέας Δημοκρατίας η ειδική συνεδρίαση της Κοινοβουλευτικής της ομάδας κατά την οποίαν ανεγνώσθη η επιστολή παραιτήσεως του κ. Ευάγγελου Αβέρωφ.

Στη συνεδρίαση προήδρευσε ο κ. Κωνσταντίνος Παπακωνσταντίνου ο οποίος παρεκάλεσε τους ενδιαφερομένους να υποβάλουν εντός του απογεύματος τις υποψηφιότητες για την σημερινή ψηφοφορία για την εκλογή νέου προέδρου του κόμματος και ανεφέρθη στην προσωπικότητα του κ. Αβέρωφ.

Ακολούθως ο Γενικός Γραμματέας της Νέας Δημοκρατίας κ. Γιάννης Παλαιοκρασάς ανέγνωσε το κείμενο της Επιτροπής του κ. Αβέρωφ. Ο παραιτηθείς πρόεδρος της Ν.Δ. ο οποίος με ομόφωνη απόφαση της Κοινοβουλευτικής ομάδας ανεκηρύχθη επίτιμος πρόεδρος του κόμματος - με την εξ 7 δακτυλογραφημένων σελίδων επιστολήν του - αρχικά μεν υπενθυμίζει ότι είχε την πρόθεση να παραιτηθεί στις αρχές του 1983 για λόγους υγείας, αλλά παρέμεινε στην ηγεσία της Νέας Δημοκρατίας «γιατί σημαίνοντες νεοδημοκράτες είχαν τότε πολύ επιμείνει ότι η απομάκρυνσή μου θα έβλαπτε κατά πολλούς τρόπους την παράταξή μας. Η παράταξή μας, που αποτελεί την μόνη ελπίδα για την ανάκαμψη της ολέθριας πορείας του τόπου».

Στη συνέχεια ο κ. Αβέρωφ επικρίνει την πολιτική της κυβέρνησης αναφέροντας ότι: «Το κράτος δικαίου καταλύεται. Συστηματικά το κόμμα υποκαθιστά το κράτος και ο διχασμός του λαού μας βρίσκεται ενόψει. Η οικονομία ακολουθεί μια εξαιρετικά επικίνδυνη πορεία.

Η εξωτερική πολιτική το ίδιο. Ο κ. Αβέρωφ στη συνέχεια αναφέρεται διεξοδικά στην οργανωτική προσπάθεια της Νέας Δημοκρατίας κατά τα δυόμιση τελευταία έτη και χαρακτήρισε ως πολιτικά επιτεύγματα της Νέας Δημοκρατίας τις εκλογικές αναμετρήσεις στα Σωματεία, στους φοιτητικούς συλλόγους, τα επαγγελματοεπιστημονικά σωματεία, τις Δημοτικές εκλογές και τις Ευρωεκλογές. Επισημαίνει ότι τα επιτεύγματα αυτά «δεν επαρκούν για την αντιμετώπιση των σημερινών περιστάσεων. Χρειάζονται μεγαλύτερα. Γιατί οι καιροί είναι πολύ δύσκολοι. Στην προσεχή πολιτική μας μάχη θα κριθεί το κοινωνικοπολιτικό καθεστώς της Ελλάδας».

Ο κ. Αβέρωφ απαριθμεί στη συνέχεια «τα στοιχεία δύναμης» και «τα στοιχεία αδυναμίας» της Ν.Δ. για τα τελευταία είπε ότι «προκαλούν μια δυσλειτουργία του κόμματος μας και ιδίως της ηγεσίας» και αναφέρει ότι δεν τα σχολιάζει «γιατί πριν απο όλα προέχει η ενότητα και η ηρεμία του κόμματος» και προσθέτει ότι έκρινε ότι η σχετικά καλύτερη λύση ήταν να αποσυρθεί απο την ηγεσία της Ν.Δ., ώστε νέος αρχηγός να προσπαθήσει να δώσει στο κόμμα την ενιαία και αδιατάρακτη ορμή που χρειάζεται για να βγάλει πέρα τον δύσκολο αγώνα που έχει να αντιμετωπίσει.

Ο κ. Αβέρωφ δηλώνει ότι θα μείνει άμετος στην εκλογή νέου προέδρου και ότι μετά απο αυτή θα υποστηρίξει ανεπιφύλακτα την νέα ηγεσία. Καλεί τους βουλευτές να πράξουν το ίδιο και:

Α) Να διατηρήσουν αρραγή ενότητα του κόμματος

Β) να παραμερίσουν προσωπικές φιλοδοξίες όταν μπορεί να βλάψουν στο συμφέρον της παράταξης και να πιστέψουν στην ηγεσία που θα εκλεγεί γιατί έτσι μόνο θα προχωρήσει το κόμμα.

Η ψηφοφορία για την εκλογή του νέου προέδρου της Νέας Δημοκρατίας θα γίνει σε νέα συνεδρίαση της Κοινοβουλευτικής ομάδας που θα συνέλθει σήμερα στις 10 το πρωΐ στην αίθουσα της Γερουσίας στο κτίριο του Κοινοβουλίου.

ΣΤΕΦΑΝΟΠΟΥΛΟΣ ή ΜΗΤΣΟΤΑΚΗΣ

Οι κ.κ. Κωνσταντίνος Στεφανόπουλος και Κωνσταντίνος Μητσοτάκης είναι οι δύο και μόνοι υποψήφιοι για την προεδρία της Νέας Δημοκρατίας. Η προθεσμία που ετέθη κατά την πρώτη συνεδρίαση της Κοινοβουλευτικής ομάδας απο τον Γενικό της Γραμματέα κ. Γιάννη Παλαιοκρασσά έληξε και μέσα στα περιθώρια της είχαν υποβληθεί οι υποψηφιότητες των δύο προαναφερομένων πολιτικών. Την υποψηφιότητα του κ. Στεφανόπουλου υπέβαλαν εγγράφως οι βουλευτές κ.κ. Κων. Σάψαλης, Ευφροσύνη Σπεντζάρη, Βασίλης Μπεκίρης, Θεόφιλος Γάτσος και Στυλιανός Μπλέτσας. Την υποψηφιότητα του κ. Μητσοτάκη υπέβαλαν οι βουλευτές κ.κ. Σωτήρης Κουβέλας, Άννα Μαρινάκη - Συνοδινού, Γεώργιος Σούρλας, Βασίλης Μαντζώρης και Αθανάσιος Ξάρχας.

Οι κ.κ. Στεφανόπουλος και Μητσοτάκης έκαναν για την αυριανή εκλογή του νέου προέδρου της «Ν.Δ» τις ακόλουθες δηλώσεις:

Η ΔΗΛΩΣΗ ΤΟΥ κ. ΣΤΕΦΑΝΟΠΟΥΛΟΥ

Ο κ. Κων. Στεφανόπουλος εδήλωσε: «Σήμερα υπεβλήθη εγγράφως απο πέντε συναδέλφους η υποψηφιότητα μου ως προέδρου του κόμματος, η οποία είχε άλλωστε προαγγελθεί.

Η συμμετοχή μου ως υποψηφίου στη δημοκρατική διαδικασία αναδείξεως νέου προέδρου είναι αυτονόητο ότι με δεσμεύει να αποδεχθώ, με τα ίδια συναισθήματα, το οποιοδήποτε αποτέλεσμα.

Η ενότητα του κόμματος, όχι μόνο δεν διαταράχθηκε απο τον προβληματισμό των συναδέλφων, προκειμένου να κάνουν την οριστική επιλογή τους αλλά ενισχύθηκε ακόμη περισσότερο. Μετά την ανάδειξη του προέδρου η ενότητα του κόμματος θα υπηρετηθεί με την ίδια θέρμη απο όλους. Δεν μας χωρίζουν προσωπικές φιλοδοξίες, μας ενώνουν κοινές αρχές και υψηλοί στόχοι».

Η ΔΗΛΩΣΗ ΤΟΥ κ. ΜΗΤΣΟΤΑΚΗ

Έχω ήδη δηλώσει και θεωρώ χρέος μου να επαναλάβω και πάλι ότι θ αποδεχθώ οποιοδήποτε και αν είναι το αποτέλεσμα της ψηφοφορίας που θα διεξαχθεί αύριο (σήμερα).

Πιστός μαχητής της μεγάλης φιλελεύθερης παρατάξεως μας θα συνεχίσω να μάχομαι σε όποια έπαλξη το κόμμα καθορίσει.

Είμαι βέβαιος ότι αύριο το κόμμα μας αρχίζει μια καινούργια εξόρμηση για την τελική νίκη».

Όπως ανακοινώθηκε απο τη «Ν.Δ.» σύμφωνα με τα άρθρα 6 και 8 του κανονισμού της Κοινοβουλευτικής ομάδας υποψηφιότητες μπορούν να υποβληθούν και πριν την έναρξη της συνεδριάσεως, υπογραφόμενες όμως απο 10 βουλευτές. Αρχηγός σύμφωνα με το άρθρο 5 του καταστατικού του κόμματος θα εκλεγεί ο συγκεντρώσας απόλυτη πλειοψηφία (56 ψήφους και άνω) κατά την πρώτη ψηφοφορία. Σε περίπτωση που δεν θα επιτευχθεί απόλυτος πλειοψηφία θα γίνει αμέσως καινούργια ψηφοφορία μεταξύ των δύο επικρατέστερων οπότε αρχηγός εκλέγεται ο συγκεντρώσας την σχετική πλειοψηφία.

Τελευταία κινδυνολογία του κ. Αβέρωφ η χθεσινή του επιστολή

ΜΕΤΡΑ ΓΙΑ ΕΞΥΓΙΑΝΣΗ ΤΗΣ ΑΓΟΡΑΣ ΑΠΟ ΤΟ ΠΑΡΑΕΜΠΟΡΙΟ

ΑΘΗΝΑΙ 31—Η εξυγίνασή της αγοράς από τό παραεμπόριο καί η ενίσχυση τής προσπαθείας γιά τήν δημιουργία ανταγωνιστικών συνθηκών στήν αγορά είναι ο βασικός στόχος τής κυβερνητικής πολιτικής γιά τις τιμές αυτό θά γίνει μέ ελέγχους καί εποπτεία τής αγοράς, αλλά χωρίς αστυνομικά μέτρα καί διοικητικές παρεμβάσεις.

Όπου υπάρχει ανάγκη θά παρεμβαίνει η πολιτεία καί θά προσδιορίζει τίς τιμές καί τά ποσοστά κέρδους σέ βασικά αγαθά καί υπηρεσίες.

Τίς κατευθύνσεις αυτές τής κυβερνητικής πολιτικής γιά τόν έλεγχο τών τιμών έδωσε στήν δημοσιότητα ο υπουργός Εθνικής Οικονομίας καί Οικονομικών κ. Γερ. Αρσένης ύστερα από τήν έγκρισή τους από τήν διϋπουργική επιτροπή τιμών καί εισοδημάτων πού συνεδρίασε σήμερα.

Οι κατευθύνσεις αυτές στό γενικό τους μέρος είχαν ήδη συζητηθεί στό ΚΥΣΥΜ υπό τόν κ. πρωθυπουργό καί η συγκεκριμενοποίηση τούς ανετέθη στήν επιτροπή τιμών η οποία χθές ολοκλήρωσε τήν επεξεργασία τους.

Ο κ. Γερ. Αρσένης τόνισε ότι η πολιτική αυτή εκφράζει μέν τήν κυβερνητική γραμμή πλήν όμως διαμορφώθηκε μέ βάση τά πορίσματα τών συζητήσεων γιά τό θέμα αυτο που είχαν γίνει στήν Γνωμοδοτική Επιτροπή γιά τίς τιμές, στήν οποία ως γνωστόν μετέχουν εκπρόσωποι κοινωνικών φορέων καί παραγωγικών τάξεων. Όπως υπογράμμισε ο κ. υπουργός είναι γεγονός ιδιαίτερης σημασίας ότι πάνω σ' αυτό τό κρίσιμο θέμα δέν υπήρξαν ανάμεσα στίς τάξεις αντίθετες απόψεις καί γενικά οι θέσεις πού υποστηρίχθηκαν ήσαν συγκλίνουσες.

Τό γενικότερο πλαίσιο τής πολιτικής γιά τόν έλεγχο τών τιμών έχει ως εξής:

Βασικός στόχος τής μεσοπρόθεσμης πολιτικής ελέγχου τιμών είναι η εξυγίανση τής αγοράς από τό παραεμπόριο καί η ενίσχυση τής προσπάθειας γιά τή δημιουργία ανταγωνιστικών συνθηκών στήν αγορά.

Απαιτείται ελεγχος καί εποπτεία τής αγοράς, από τούς αρμόδιους κρατικούς φορείς, αλλά αποφυγή μέτρων αστνόμευσης καί διοικητικής παρέμβασης πού πολλές φορές επιδεινώνουν παρά αντιμετωπίζουν τά προβλήματα πού υπάρχουν.

Κατάσχεση πλοίου απο το πλήρωμά του

ΑΘΗΝΑΙ 31—Χορηγήθηκε χθές από τόν υπουργό Εμπορικής Ναυτιλίας κ. Γιώργο Κατσιφάρα, άδεια κατάσχεσης τού ελληνικού φορτηγού πλοίου «Κώστας», από τό πλήρωμά του.

Τήν άδεια κατασκεύης είχε ζητήσει ο πλοίαρχος στις 27 Αυγούστου από τό υπουργείο Εμπορικής Ναυτιλίας προκειμένου οι ναυτικοί νά εξασφαλίσουν δεδουλευμένες αποδοχές τους μετά τήν αδυναμία τής εταιρίας τού πλοίου νά ανταποκριθεί στίς οικονομικές υποχρεώσεις της. Τό πλοίο βρίσκεται από τίς 30 Ιουνίου στό λιμάνι Κολόμπο τής Σρί Λάνκα.

Ο κ. ΜΑΡΟΥΔΑΣ ΑΠΑΝΤΑ ΣΕ ΔΗΜΟΣΙΕΥΜΑΤΑ ΕΦΗΜΕΡΙΔΩΝ ΑΝΤΙΠΟΛΙΤΕΥΣΗΣ

ΑΘΗΝΑ, 31.- Ο κυβερνητικός εκπρόσωπος, απαντώντας σε ερώτηση δημοσιογράφων, σχετικά με δημοσίευμα Αθηναϊκής εφημερίδας για το νέο αρχηγό της Αξιωματικής Αντιπολιτευσης, δήλωσε τα εξής:

«Οι εφημερίδες της αντιπολιτευσης δικαιούνται εκτός απο φαντασία, να διαθέτουν και χιούμορ. Αλλά χιούμορ κάποιας ποιότητας, ώστε να μην προκαλεί ιλαρότητα σε βάρος τους. Γιατί αυτό συμβαίνει όταν κάποια εφημερίδα αυτοπαρηγορείται με ευρήματα του τύπου «ο Ανδρέας τρέμει τον νέο αρχηγό». Αλλά ούτε ο πρωθυπουργός ούτε η κυβέρνηση έχουν ελάχιστο λόγο ανησυχίας από τον ακόμη άγνωστο ηγέτη της Ν.Δ.

Το ΠΑΣΟΚ σέβεται την αξιωματική αντιπολίτευση, όπως και όλα τα κόμματα, και με βάση τη δημοκρατική συνείδηση και την υπευθυνότητα του θεωρεί ότι ο ρόλος τους στον Κοινοβουλευτισμό είναι υψηλός και μπορεί να αποδώσει υπέρ του έθνους και της δημοκρατίας εάν πρυτανεύει η σοβαρότητα και το πνεύμα του καλόπιστου ελέγχου για την οποία είναι ταγμένα απο τον λαό.

Είναι καιρός επιτέλους να συνειδητοποιηθεί ότι το ΠΑΣΟΚ έχει ηγέτη διεθνούς ακτινοβολίας και τεράστιας επιφανείας στο εσωτερικό και δεν περιμένει εναλλαγές και βάρδιες για να εκπληρώνει το εθνικό και δημοκρατικό του χρέος».

«ΑΝΟΙΓΟΥΝ» ΟΙ ΦΥΛΑΚΕΣ ΙΩΑΝΝΙΝΩΝ ΓΙΑ ΠΟΛΙΤΙΣΤΙΚΕΣ ΕΚΔΗΛΩΣΕΙΣ

Ο Νομάρχης Ιωαννίνων κ. Β. Μπρατσούλας με το γραφείο Πολιτιστικών Υποθέσεων και ισότητας που λειτουργεί στα πλαίσια του γραφείου του έχοντας την σύμφωνη γνώμη της Νομαρχιακής Επιτροπής Πολιτιστικού ξεκινάει ένα πρόγραμμα Πολιτιστικών Δραστηριοτήτων στους φυλακισμένους και στρατευμένους.

Προχωράει έτσι την υλοποίηση των αποφάσεων του Α Πολιτιστικού Συνεδρίου, δημιουργώντας σε κάθε χώρο μια Πολιτιστική Εστία

* Το πρόγραμμα σκοπεύει:

1. Στην προσφορά πολιτιστικών δραστηριοτήτων σε κοινωνικούς χώρους με κάποια ιδιομορφία, διότι πιστεύουμε ότι κάθε πολίτης έχει δικαίωμα στην ψυχαγωγία και γενικότερα στην καλύτερη διαβίωση.

2. Στην εκμετάλλευση και κινητοποίηση όλων των πολιτιστικών δυνάμεων στο Νομό, με την ενεργοποίηση, συλλογική δράση και προβολή του έργου ΟΛΩΝ ΤΩΝ ΠΟΛΙΤΙΣΤΙΚΩΝ ΦΟΡΕΩΝ.

Είναι πράγματι εκπληκτική η προθυμία των φορέων για συμμετοχή τους στο πρόγραμμα.

Ήδη έχουν δηλώσει συμμετοχή περί τους 40 φορείς, ενώ συνεχίζονται οι προσφορές των Π.Σ. που έχουν να προσφέρουν κάτι αξιόλογο.

Στο Πρόγραμμα υπάρχει η συμπαράσταση του Υφυπουργείο Νέας Γενιάς και του Νομαρχιακού Συμβουλίου που ηδη έχει εγκρίνει 300.000 για τον σκοπό αυτό.

Ειδικά όσο αφορά τους φυλακισμένους το πρόγραμμα μέχρι το τέλος του 1984 περιλαμβάνει τις εξής εκδηλώσεις στις φυλακές:

* Σεπτέμβρης 1. Χορός (Λύκειο Ελληνίδων)

* Οκτώβρης: 1. Έντεχνη Λαϊκή Μουσική (Μουσικό τμήμα Π.Σ. Πλατάνου)

2. Προβολή Κινηματογραφικής Ταινίας (Κινηματογραφική Λέσχη Ο.Η.Θ.)

* Νοέμβρης: 1. Θεατρική παράσταση με το έργο «Τα εγκαίνια του Γ. Χρυσούλη» (Θ.Ε.Η.)

2. Προβολή Κινηματογραφ. ταινίας (Κινηματογραφική Λέσχη του ΟΗΘ).

* Δεκέμβρης: 1. Χοροδία του Δήμου (Δήμος Ιωαννιτών)

2. Προβολή Κινηματογραφ. Ταινίας (Κινηματογραφική Λέσχη ΟΗΘ).

Έναρξη των εκδηλώσεων στις φυλακές θα γίνει την Παρασκευή 7.8.84 στις 6 το απόγευμα και σε περίπτωση βροχής την Κυριακή 9.9.84 την ίδια ώρα.

ΑΘΗΝΑ, 31.- Αναχώρησε χθές για την Τρίπολι της Λιβύης ο υπουργός αναπληρωτής Εθνικής Οικονομίας κ. Βαΐτσος για να αντιπροσωπεύσει την κυβέρνηση στον εορτασμό της 15ης επετείου της επανάστασης της 1ης Σεπτεμβρίου 1969

ΑΕΓ Δ. ΓΕΡΜΑΝΙΑΣ
ΨΥΓΙΑ–ΚΟΥΖΙΝΕΣ ΠΛΥΝΤΗΡΙΑ-ΤΗΛΕΟΡΑΣΕΙΣ ΘΕΡΜΟΣΥΣΣΩΡΕΥΤΕΣ
Γ. ΣΤΑΥΡΑΚΗΣ
ΙΖΑΜΙ–ΚΑΛΟΥΤΣΙΑΝΗΣ ☎ 38.158–34.303

με δυο λογια..

Από το τμήμα Πολεοδομίας και Πολ. Εφαρμογών ανακοινώθηκε και υπογράφτηκε η σύμβαση με την ομάδα που έχει αναλάβει την μελέτη «ΑΝΑΓΝΩΡΙΣΗ ΠΟΙΟΤΗΤΑΣ ΦΥΣΙΚΟΥ ΠΕΡΙΒΑΛΛΟΝΤΟΣ» του Νομού μας.

Στα πλαίσια της οικιστικής ανασυγκρότησης των χωριών της χώρας ξεκίνησε απο το Υπουργείο Χωρ. Οικισμού και Περιβάλλοντος η μελέτη των «ανοικτών πόλεων».

Η νέα αντίληψη της ανοικτής πόλης στοχεύει στην οικιστική αναβάθμιση του αγροτικού χώρου. Ανακαθορίζονται τα όρια των χωριών κεθώς και οι όροι δόμησης που θα επιτρέψουν την σωστή πολεοδομική ανάπτυξή τους ταυτόχρονη διατήρηση της αρχιτεκτονικής φυσιογνωμίας.

Είχε στο σπίτι του δυναμίτιδα

Απο όργανα του Α.Τ. Βασιλικής έκαναν έρευνα στο σπίτι του Σουλδάτου Γερασίμου του Γεωργίου, ετών 26, κατ. Μαραντοχωρίου Λευκάδας, και διαπίστωσαν ότι κατείχε σε αποθήκη μέσα σε νάυλο σακκούλα δυναμίτιδα βάρους 250 γραμμαρίων και δύο καψίλια δυναμίτιδας παράνομα.

Ο δράστης συνελήφθηκε.

Γιορτάστηκε η Ίδρυση της Φιλ. Εταιρείας

ΜΟΣΧΑ, 31.- Γιορτάστηκαν στην Οδησσό στις 28 και 29 Αυγούστου, τα 170 χρόνια απο την ίδρυση της Φιλικής Εταιρείας.

Εκ μέρους της κυθέρνησης κατατέθηκε δάφνινο στεφάνι και εκ μέρους του Συνδέσμου Ελληνοσοβιετικής φιλίας ανθοδέσμη στο σπίτι όπου ιδρύθηκε η εταιρεία και όπου συναντιόνταν οι Φιλικοί.

Επακολούθησε επίσκεψη του Μουσείου της Φιλικής Εταιρείας απο μέλη του Συνδέσμου ελληνικά και σοβιετικά και σειρά διαλέξεων απο Έλληνες και Σοβιετικούς ιστορικούς για το έγο τους.

Σήμερα ΜΕ «ΣΛΑΛΟΜ» ΑΡΧΙΖΟΥΝ ΟΙ ΜΕΣΟΓΕΙΑΚΟΙ ΑΓΩΝΕΣ

Μετά τους Πανελλήνιους αγώνες θαλασσίου σκί που έγιναν με μεγάλη επιτυχία στην λίμνη των Ιωαννίνων, νέα διεθνής συνάντηση γίνεται στον υγρό στίβο της Παμβωτίδας.

Αρχίζουν σήμερα και θα συνεχιστούν αύριο οι πέμπτοι Μεσογειακοί αγώνες θαλασσίου σκι με την συμμετοχή αθλητών απο την Γαλλία, Γιουγκοσλαβία, Ισπανία, Ιταλία και Ελλάδα.

Χθές το απόγευμα έγινε η τελετή έναρξης των αγώνων, με παρέλαση αθλητών, έπαρση σημαιών, όρκο αθλητού, και χαιρετισμούς απο εκπροσώπους της Ελληνικής Ομοσπονδίας θαλασσίου σκι, τον Νομάρχη, εκπρόσωπο του Δήμου κ.α.

Σήμερα Σάββατο οι αγώνες θα αρχισουν με σλάλομ στον χώρο της Λιμνοπούλας και στην συνέχεια θα γίνουν οι φιγούρες στον χώρο της κυρα «Φροσύνης»

Στις 6 το απόγευμα στο «Ξενία» θα γίνει Γενική Συνέλευση της επιτροπής των Μεσογειακών χωρών.

Αύριο στις 9.30 το πρωί στον χώρο της «Κυρά Φροσύνης» θα γίνουν τα αγώνισμα του σλάλομ και στην συνέχεια επιδείξεις φιγούρών θαλάσσιου σκι.

Η τελετή λήξης θα γίνει αύριο βράδυ με την απονομή των επάθλων.

ΧΡΗΣΙΜΕΣ ΠΛΗΡΟΦΟΡΙΕΣ

Σήμερα

ΣΑΒΒΑΤΟ 1 ΣΕΠΤΕΜΒΡΙΟΥ

ΕΤΟΣ 1984 | Μέρα 245-121 | Μην 9 | Αν. ηλιου 05 54 | Δυση 18 55 | Σελήνη 6 ημ

ΚΙΝΗΜΑΤΟΓΡΑΦΟΙ

ΓΡΑΝΑΔΑ: S.O.S. από ατομικόν ύπο εμφύχιον (δραμ. περ.π.)

ΜΠΙΤΑ: Τσούτου (π.κάντικη κωμωδία)

ΟΡΦΕΑΣ· Ἀλέξης Ζορμπᾶς (δραμ. περιπέτεια)

ΘΕΡΙΝΟΣ: Ἡ ἐπιστροφή τοῦ Μιχαὴλ Στρογγόφ

ΠΑΛΛΑΔΙΟ: Οι Αμαρτωλές γυναίκες

ΤΙΤΑΝΙΑ: Αετοί τού Μπόξ Λιοντάρια τού Μπρούς Λή.

Χρήσιμα τηλέφωνα

Νοσοκομείο ☎☎	26.292
Πυροσβεστική	199
Αμεσος δραση	100
Α. Αστ. Τμημα	26.226
Β. Αστ. Τμημα	26.326
Τμ. Ασφαλειας	26.431
ΔΕΗ (βλαβες)	26.251
ΟΤΕ (βλαβες)	121
Υδρευση (βλαβες)	25.394
ΟΛΥΜΠΙΑΚΗ ΠΡΑΚΤΟΡΕΙΑ ΛΕΩΦΟΡΕΙΩΝ	23.120
Αθηνών	26.286
Θεσσαλονίκης	26.213
Ηγουμενίτσης	26.213
Πρεβέζης	25.014
Αρτας - Αγρινιου	25.014
ΝΟΜΑΡΧΙΑ	21.701
»	21.901
ΔΗΜΑΡΧΕΙΟ	26.312
»	30501
ΕΙΣΑΓΓΕΛΙΑ	25.487

ΑΝΑΓΚΗΣ

Νοσοκομεία	
Γεν. Νοσοκομειο ☎	26.292
	33.461
Αθενοφορα	33.461
	26.496

ΦΑΡΜΑΚΕΙΑ ΔΙΑΝΥΚΤΕΡΕΥΟΝΤΑ

ΔΙΑΝΥΚΤΕΡΕΥΕΙ: Γιούνης–Τσιλίκη Ν. Ζέρβα 1. Τηλ. 38.350, Κύρκου–Σουμαλεύρη παλιό Γυμν. δηλέων Τηλ. 35.119, Α. Μαντέλου εναντι Γ. Νοσοκομείου Τηλ 30.311 ΔΙΗΜΕΡΕΥΕΙ: Γιούνης–Τσιλίκη Ν. Ζέρβα 1. Τηλ. 38.350

Ταξί

Ράδιοτ'.,. ☎☎	39.777
Κεντρ. Πλατείας	25.651
Ανω Πλατείας	27.111
Πρακτ. Αθηνών	22.200
28ης Οκτωβρίου	38.800
Στρατολογίας	38.100
Αγ. Αικατερίνης	35.991
Ταχυδρομείου	23.000
Ναπ. Ζέρβα	31.000
Αθερωφ	39.700
Α.Τ.Ε.	28.444
Ακαδημίας	20.555
Πλατ. Παργης	38.400
Γυαλί Καφενε	26.235
Περάματος	34.555
Τζαμι Καλούτσανη	26.111

ΔΡΟΜΟΛΟΓΙΑ

ΟΛΥΜΠΙΑΚΗΣ

ΔΕΥΤΕΡΑ-ΠΑΡΑΣΚΕΥΗ

ΑΘΗΝΑ-ΙΩΑΝΝΙΝΑ	10.30
ΙΩΑΝΝΙΝΑ-ΘΕΣ/ΝΙΚΗ	12.00
ΘΕΣ/ΝΙΚΗ-ΙΩΑΝΝΙΝΑ	13.20
ΙΩΑΝΝΙΝΑ-ΑΘΗΝΑ	14.40

ΤΡΙΤΗ

ΑΘΗΝΑ-ΙΩΑΝΝΙΝΑ	10.20
ΙΩΑΝΝΙΝΑ-ΑΘΗΝΑ	15.35

ΠΕΜΠΤΗ ΤΕΤΑΡΤΗ,

ΣΑΒΒΑΤΟ, ΚΥΡΙΑΚΗ

ΑΘΗΝΑ-ΙΩΑΝΝΙΝΑ	10.30
ΙΩΑΝΝΙΝΑ-ΑΘΗΝΑ	12.00

ΜΟΥΣΕΙΑ

ΚΡΑΤΙΚΟ

Ανοιτό καθε μερα 9–3.30 μ.μ. πλην Τριτης που ειναι κλειστό

Την Κυριακή 10–3 μ.μ.

ΔΗΜΟΤΙΚΟ: 9-13.30 και 16-20

«ΒΡΕΛΗ»: Μουζακαιοι (12 χιλ απο Γιαννινα).

ΓΙΑ ΤΟΥΣ ΟΔΗΓΟΥΣ

* ΟΒΕΛΠΑ: ☎☎ 104
* Ε.Λ.Π.Α.: 20.695
* Σταθμός Κατάρας: ☎ 0656-41.216

ΜΕΓΕΘΥΝΣΕΙΣ

Άποψις τῶν βουνῶν τοῦ Σουλίου ἀπό τὸ φρούριον τῆς Κιάφας (Εἰκ. τοῦ 1812)

Οι Κινέζοι συμφωνούν στην επιστροφή των «Ελγινείων»

ΠΕΚΙΝΟ, 31.- Η υπουργός Πολιτισμού κ. Μελίνα Μερκούρη, δήλωσε χθές ότι οι Κινέζοι αξιωματούχοι με τους οποίους είχε συνομιλίες κατά την παραμονή της στο Πεκίνο, συμφωνούν με την εκστρατεία της για την επιστροφή στην Ελλάδα των Ελγινείων μαρμάρων που βρίσκονται στο Βρεταννικό Μουσείο.

Σύμφωνα με δήλωση της κ. Μερκούρη, σε συνέντευξη που έδωσε στο Πεκίνο, οι Κινέζοι αξιωματούχοι της είπαν ότι τα αριστουργήματα της τέχνης ανήκουν θέβαια σε ολόκληρη την ανθρωπότητα, αλλά ακόμη περισσότερο ανήκουν στους λαούς που τα δημιούργησαν.

Η κ. Μερκούρη, η οποία θ αναχωρήσει σήμερα από το Πεκίνο, συναντήθηκε κατά την παραμονή της στην κινέζικη πρωτεύουσα με τους υπουργούς Εξωτερικών και Πολιτισμού.

Στην «ΙΝΤΕΡΠΟΛ» η Κίνα

ΠΑΡΙΣΙ, 31.- Η Κίνα θα ζητήσει να ενταχθεί στην «Ιντερπολ», στη διάρκεια της 53ης Γενικής Συνέλευσής του Οργανισμού, που θα πραγματοποιηθεί στο Λουξεμβούργο απο 4 έως 11 Σεπτεμβρίου, έγινε γνωστό, χθές στο Παρίσι απο πηγές προσκείμενες στην «Ιντερπολ».

Εκρήξεις βομβών

ΣΑΝΤΙΑΓΚΟ, 31.- Τεσσερις οφοδρές εκρήξεις βομβών που είχαν ως στόχο ηλεκτρικές εγκαταστάσεις και τράπεζες στις Λαϊκές συνοικίες της πόλης σημειώθηκαν χθές το βράδυ στο Σαντιάγγκο της Χιλής.

Όπως ανακοίνωσε η αστυνομία απο τις εκρήξεις δεν υπήρξαν ανθρώπινα θύματα.

Ματιές

Εφημερίδες διαμαρτύρονται και κλείνουν

ΚΟΜΟΤΗΝΗ,

Για πρώτη φορά στα δημοσιογραφικά χρονικά της Β. Ελλάδας, δύο ημερήσιες εφημερίδες αποφάσισαν να κάνουν 48ωρη διακοπή της έκδοσής τους, σε ένδειξη διαμαρτυρίας για τη... «λασπολογία» – όπως τη χαρακτηρίζουν – μιας τρίτης εφημερίδος.

Οι δύο εφημερίδες της Κομοτηνής που διέκοψαν για 2 μέρες την έκδοσή τους, είναι η φιλοκυβερνητική «ΕΛΕΥΘΕΡΟ ΒΗΜΑ» και η αντιπολιτευόμενη «ΠΑΤΡΙΔΑ». Και οι δύο, με ανακοινώσεις τους στιγματίζουν «την τακτική χυδαιολογίας και υβριστικής συμπεριφοράς» προς συντοπίτες, συναδέλφους κλπ. της τοπικής εφημερίδας «ΧΡΟΝΟΣ»

ΑΡΧΙΣΕ ΤΟ ΦΕΣΤΙΒΑΛ ΤΗΣ Κ.Ν.Ε.

ΚΝΕ

Στα πλαίσια του 10ου Φεστιβάλ ΚΝΕ – Οδηγητή άρχισαν χθες οι τριήμερες εκδηλώσεις στο πάρκο Λιθαρίτσια στα Γιάννινα αφιερωμένες στα προβλήματα της εργαζόμενης και μαθητικής νεολαίας και την ειρήνη.

Κατά τη διάρκεια των εκδηλώσεων θα γίνουν συζητήσεις με θέμα: «Ανεργία και νεολαία», «Αγορά του αιώνα», «Κρίση στο χώρο της μέσης εκπαίδευσης και οι θέσεις του Κ.Κ.Ε.»

Το Σάββατο 1/9 θα μιλήσει απο μέρους της Κ.Ν.Ε. ο σ. Κώστας Παπασωτηρίου μέλος του Κ.Σ. της Κ.Ν.Ε. Και οι εκδηλώσεις θα κορυφωθούν την Κυριακή 2/9 με τη πολιτική ομιλία απο μέρους του Κ.Κ.Ε. του σ. Τάκη Μαμάτση αναπληρωματικό μέλος του Π.Γ. της Κ.Ε. του Κ.Κ.Ε.

Για σήμερα το πόργραμμα των εκδηλώσεων προβλέπει τα εξής:

ΚΕΝΤΡΙΚΗ ΕΞΕΔΡΑ

8.15 μ.μ.: Χορευτικό Κύπριων Φοιτητών

Χαιρετισμός ΕΔΟΝ

8.30 μ.μ.: Συζήτηση με θέμα: «Η ΑΓΟΡΑ ΤΟΥ ΑΙΩΝΑ»

9.15 μ.μ.: Εραστεχνικό μουσικό συγκρότημα μαθητών

ΠΟΛΙΤΙΚΗ ΟΜΙΛΙΑ

Απο μέρους του Κ.Σ. της ΚΝΕ

9.30 μ.μ.: Ο ΚΩΣΤΑΣ ΠΑΠΑΣΩΤΗΡΙΟΥ μέλος του Γραφείου του Κ.Σ. της ΚΝΕ

10.00 μ.μ.: Αφιέρωμα στο Δημοτικό τραγούδι χορευτικό συγκρότημα με το μουσικό ΚΑΨΑΛΗ.

ΧΩΡΟΣ ΕΚΠΑΙΔΕΥΣΗΣ

8.00: Μουσικό Συγκρότημα Μαθητών «ΜΠΑΛΑΝΤΕΣ με ΚΙθΑΡΑ»

8.15: Συζήτηση με θέμα: «Η κρίση στο χώρο της μέσης Εκπαίδευσης και οι θέσεις του Κ.Κ.Ε.»

10.15: Θεατρική παράσταση απο τον Σύλλογο Αμπελοχωρητών «ΓΡΑΜΜΑΤΙΖΟΥΜΕΝΟΣ»

ΧΩΡΟΣ ΚΙΝ/ΦΟΥ

10.30: Προβολή κινηματογραφικής ταινίας «ΣΑΝΤΙΑΓΚΟ ΑΛΒΑΡΕΖ»

Παραδοσιακός οικισμός του Ε.Ο.Τ. λειτουργεί στο Πάτιγκο

Ο Σύλλογος εργαζόμενων στις Μονάδες του Ελληνικού Οργανιαμού Τουρισμού Βορ/κής Ελλάδας ανακοινώνει ότι στο χωριό Πάτιγκο του Ζαγορίου 60 χλ. απο τα Γιάννινα άρχισε και λειτουργεί ο Παραδοσιακός οικισμός του Ε.Ο.Τ.

Σπίτια παλιά φτιαγμένα απο τον ΕΟΤ με σύγχρονη άνεση περιμένουν να σας φιλοξενήσουν περνώντας ευχάριστα ένα διήμερο ή ένα Σαββατοκύριακο, μέσα στην άγρια φύση της χαράδρας του Βίκου κοντά στην ιστορία και την τέχνη των χωριών του Ζαγορίου.

Ο παραδοσιακός οικισμός διαθέτει 69 κρεβθάτια σε μονόκλινα, δίκλινα και τρίκλινα δωμάτια.

Οι τιμές του οικισμού είναι πολύ μικρές και μπορεί ο καθένας να προγραματίσει μια εκδρομή μέχρι εκεί συμβάλοντας συγχρόνως στην τουριστική ανάπτυξη του τόπου μας.

Νέα τμήματα στο Α' Κέντρο Επιμ/σης Ιωαννίνων

Από τὸ Α Κέντρο Επιμόρφωσης Ιωαννίνων έγινε γνωστό πώς θά αρχίσουν τή λειτουργία τους τμήματα όλων τών ειδικοτήτων από τις 5/8/84.

Οι εγγραφές θά γίνονται καθημερινά καί ώρα 9.00—2.00 στή δ/νση Ν. Ζέρβα 2 3ος όροφος γραφείο 23.

Τά τμήματα πού θά λειτουργήσουν κατά τὸ τρίμηνο Σεπτεμβρίου-Δεκεμβρίου είναι τά εξής:

Μελισσοκομία, Μηχανολογία αυτοκινήτου, Αγγλικά, Ιταλικά, Γαλλικά, Στενογραφία, Λογιστικά, δακτυλογραφία, χαλκογραφία, κεντήματος μηχανής, Μπατίκ, Κιθάρας, Ελεύθερο σχέδιο Ξυλογλυπτικής Παραδοσιακού χορού.

Ανακοινωσηκε οτι η Ζωσιμαία Παιδαγωγική Ακαδημία έχει ανάγκη διδακτικού προσωπικού τών παρακάτω ειδικοτήτων γιά τὸ ακαδημ. έτος 1984—85: 2 Φυσικών, 7 Παιδαγωγών, 1 μουσικού, 2 Τεχνικών, 1 Υγιεινής καί 2 Ξένων Γλωσσών.

Οἱ θέσεις αὐτές θά καλυφθούν μέ ἀπόσπαση ἡ ἀνάθεση διδ/λίας μέ ωριαία ἀποζημίωση.

ΤΖΑΚΙΑ ΙΤΑΛΙΚΗΣ ΤΕΧΝΟΛΟΓΙΑΣ

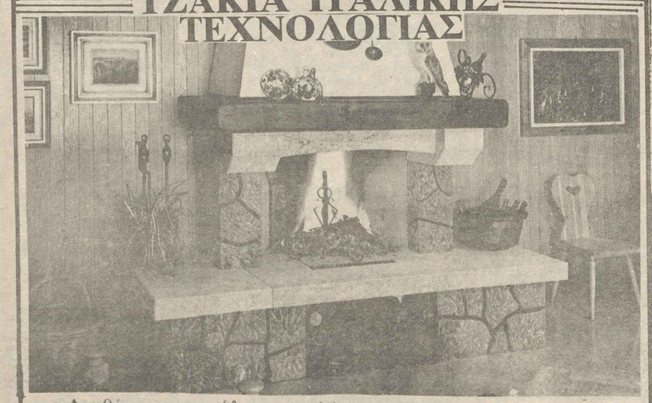

Διαθέτουμε μεγάλη ποικιλία σε τζάκια από τα καλύτερα μάρμαρα της Ελλάδας και σε όλα τα σχέδια της αρεσκείας σας, (τζάκι σκέτο - τζάκι αερόθερμο - τζάκι καλοριφέρ) το μεγαλο μυστικό μας στην καύση: «με λίγα ξύλα πολύ ζέστη». Μία επίσκεψή στην έκθεσή μας θα σας πείσει, αναλαμβάνουμε και την τοποθέτηση.

Έκθεση ΒΑΣΙΛΗΣ ΜΑΝΤΖΙΟΣ

• Μεγ. Αλεξάνδρου 124 ☎ .30.114 Γιάννινα

ΜΕΓΑΛΗ ΕΜΠΟΡΟΠΑΝΗΓΥΡΗ ΙΩΑΝΝΙΝΩΝ

Από 1 έως 11 Σεπτεμβρίου 1984

"Οπως κάθε χρόνο τό ΣΩΜΑΤΕΙΟ ΜΙΚΡΟΠΩΛΗΤΩΝ ΚΑΙ ΕΜΠΟΡΩΝ ΠΑΖΑΡΙΩΝ ΕΛΛΑΔΑΣ οργανώνει τὴν καταργηθεῖσα ἀπὸ τὸν Δῆμο, παραδοσιακή ΕΜΠΟΡΟΠΑΝΗΓΥΡΗ τῶν ΙΩΑΝΝΙΝΩΝ, στὸν ἴδιο χῶρο πού ἔγινε πέρσυ ὀπισθεν Ξενοδοχείου ΒΥΖΑΝΤΙΟΝ.

ΜΕΓΑΛΗ ΕΜΠΟΡΟΠΑΝΗΓΥΡΗ

Ψωνίζετε διασκεδάζοντας

ΡΟΥΧΑ, ΠΑΠΟΥΤΣΙΑ, ΥΑΛΙΚΑ, ΟΙΚΙΑΚΑ, ΣΚΕΥΗ, ΠΛΑΣΤΙΚΑ ΕΙΔΗ ΠΡΟΙΚΟΣ, ΦΛΟΚΑΤΕΣ, ΗΛΕΚΤΡΟΝΙΚΑ, ΒΙΒΛΙΑ ΠΑΙΧΝΙΔΙΑ, ΨΙΛΙΚΑ, ΔΙΑΚΟΣΜΗΤΙΚΑ ΑΝΘΗ, ΚΑΙ 1000 ΑΛΛΑ ΕΙΔΗ

Από 1 έως 11 Σεπτεμβρίου 1984

ΛΟΥΝΑ ΠΑΡΚ – ΜΠΥΡΑΡΙΕΣ – ΧΑΛΒΑΣ ΦΑΡΣΑΛΩΝ

Ο ΕΠΙΜΕΝΩΝ ΕΛΛΗΝΙΚΑ

κάνε τά ναύλα σου κεφάλαιο ΜΕ ΔΟΣΕΙΣ 12 ΜΗΝΩΝ

ΝΕΟ ΗΛΕΚΤΡΟΝΙΚΟ ΜΟΤΟΠΟΔΗΛΑΤΟ ΜΕ 2 ΑΥΤΟΜΑΤΕΣ ΤΑΧΥΤΗΤΕΣ ΑΝΕΒΑΙΝΕΙ ΣΕ ΟΠΟΙΑΔΗΠΟΤΕ ΑΝΗΦΟΡΑ

CZ 175 Δρχ. 80.000
JAWA 350 Δρχ. 109.900
JAWA 350 με sidecar Δρχ. 170.000

ΤΙΜΗ ΜΕΤΡΗΤΟΙΣ 43.900

3.000 JAWA χρησιμοποιούν οι Δημ. Υπηρεσίες, 1.000 στα ΕΛΛΗΝΙΚΑ ΤΑΧΥΔΡΟΜΕΙΑ.

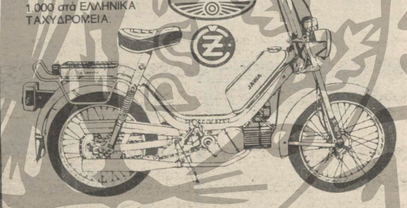

ΜΟΤΟ ΣΟΥΜΑΛΕΥΡΗΣ

28ης Οκτωβρίου 32

Τηλ.. 32.869

μικρες αγγελιες

ΗΠΕΙΡΩΤΙΚΟΣ ΑΓΩΝ

ΑΚΙΝΗΤΑ ΠΩΛΗΣΕΙΣ

ΠΩΛΕΙΤΑΙ γραφείο 45 μ2 κατάλληλο για επαγγελματική στέγη (ιατρείο) επί της οδού Χ. Τρικούπη 3 (προσέκτα ση) τηλ. 25.969 – 36.759

ΠΩΛΕΙΤΑΙ επαγγελματική στέγη 40 τ.μ. με δύο κυρίων δωματίων καί WCεπί τής οδού Κοραή 4. Πληροφ. τηλ. 22595.

ΠΩΛΟΥΝΤΑΙ διαμερίσματα πολυτελούς κατασκευής. Δεκτές μόνο σοβαρές προτάσεις. Πληροφορίες τηλ. 37.657

ΠΩΛΕΙΤΑΙ κατάστημα 200 τ.μ. γιά οιαδήποτε χρήση (σελφ—Σέρβις κλπ.) μέ πατάρι καί υπόγειο καθαρής επιφάνειας 200 τ.μ., πληροφορίες τηλ. 25781—25445.

ΠΩΛΕΙΤΑΙ κατάστημα επι της οδού Αθέρωφ. Πληροφορίες τηλ. 25.096 ώρες 9–11 π.μ. και 5–8 μ.μ.

ΠΩΛΕΙΤΑΙ καινούργιο κεντρικό κατάστημα 30 τ.μ. περίπου με υπόγειο και βοηθητικούς χώρους σε πάροδο της οδού Αθέρωφ και επι της Ευεργέτου Στουρνάρα αριθ. 6 τηλ. 29.829 εργάσιμες ώρες

ΠΩΛΟΥΝΤΑΙ διαμερισματα αρίστης κατασκευής. Πληροφ. 32853—27325.

ΠΩΛΕΙΤΑΙ καταστημα με πατάρι 63 τ.μ. περιπου τηλ. 30643—29947.

ΠΩΛΕΙΤΑΙ *Καταστημα. Ετοιμο επί της οδου Σπύρου Λάμπρου 16 επιφανείας 200 τ.μ. και επί πλέον πατάρι 35 τ.μ. καί υπόγειον 50 τ.μ. κατάλληλο γιά* SOUPER MARKET *έκθεση αυτοκινήτων, επίπλων κλπ. Επί καινουργιας πολυκατοικιας. Πληροφ. τηλ. 25781—445.*

ΠΩΛΕΙΤΑΙ παλαιό αμπέλι στη θέση «Καρδαμίτσια» συμβόλαια οριστικά τηλ. 35.115 - 91.007

Στήν Κέρκυρα

ΠΩΛΕΙΤΑΙ *σπίτι ισόγειο μέ 1.000 τ.μ. οικόπεδο σέ τιμή ευκαιρίας Σιδάρι Κερκύρας τηλ. 36240.*

ΔΙΑΜΕΡΙΣΜΑ δύο δωματίων στην πλατεία Αττικής στην Αθήνα και μαγαζί 28 τ.μ. στην ίδια περιοχή ΠΩΛΟΥΝΤΑΙ μαζί ή ανταλλάσσονται με διαμέρισμα στην Πρέβεζα.
Πληροφορίες τηλ. 22.215 ΠΡΕΒΕΖΑ

ΠΩΛΕΙΤΑΙ οικία 70 τ.μ. σε οικόπεδο έκτασης 250 τ.μ. έναντι Αεροδρομίου. Πληροφορίες τηλ. 23.983, πρωινές ώρες

ΠΩΛΗΣΕΙΣ - ΕΙΔΩΝ

1ον Πωλουνται βαρελια και καδες κρασιου.
2ον Ολοκληρο συστημα θερμανσεως νερου, μετά μουσκευτηρος φιαλών ανοξειδωτο.
3ον 2 πιεστήρια σταφυλών.
4ον Μια συσκευη (σαλιερόν) δια βαθμομέτρηση κρασιων καί ποτων με όλα τα απαραίτητα.
5ον Ορισμενα υλικα ποτων καί πολλα έπιπλα Ποτοποιίας σέ πολυ χαμηλη τιμη.
Πληρ. τηλ. 26635.

ΠΩΛΗΣΕΙΣ ΟΙΚΟΠΕΔΩΝ

ΣΤΑ ΑΓΟΡΑ
ΖΗΤΕΙΤΑΙ οικόπεδον απο 500–1000 τ.μ. εντός ή υπό επέκταση σχεδίου πόλεως σκέτο ή μετά παλαιάς ή καινουργούς οικίας.
Πληροφορίες τηλ 20.100

ΠΩΛΟΥΝΤΑΙ στην Πεδινή: Α) έκτασις 3 στρεμ. εντός του οικισμού με άδειαν οικοδομήσεως και Β) έκτασις 7 στρεμ. περίπου εκτός οικισμού διαθέτουσα φως και νερό. Πληροφορίες τηλ. 37.341 ώρες γραφείου καί 27.818

ΣΤΗΝ ΠΡΕΒΕΖΑ *στην θέση Ράχες πλησίον τού οικισμού των δασκάλων πωλειται αγρόκτημα 4 στρεμμάτων με πρόσοψη 65 μ. επί της δημοσίας οδού, με άρδευση καί σε τιμή ευκαιρίας. Πληροφ. τηλ.(0682)—22611.*

ΟΙΚΟΠΕΔΟ διαμπερές 2.250 τ.μ. στην οδό ΚΑ Φεβρουαρίου 192 ΠΩΛΕΙΤΑΙ ή δίνεται αντιπαροχή. Πληροφορίες Γιάννινα Τηλ. 26.268, Αθήνα τηλ. 8239449

ΑΚΙΝΗΤΑ ΕΝΟΙΚΙΑΣΕΙΣ

ΕΝΟΙΚΙΑΖΕΤΑΙ ισόγειος χώρος (κατάλληλος για κατάστημα ή γραφεία) με μεγάλο χρησιμοποιήσιμο υπόγειο, σε κεντρικό σημείο της πόλης.
Τηλ. 25.771 και 38.696

ΖΗΤΕΙΤΑΙ αποθηκη απο 100 τ.μ. και ανω. Πληροφορίες τηλ. 34634.

ΖΗΤΕΙΤΑΙ καταστημα για ενοικιαση πανω απο 200 τ.μ. σε κεντρικό δρομο να χρησιμοποιηθεί για συνεργειο αντιπροσωπειας αυτοκινήτων. Τηλ. 31621.

ΕΠΙΧΕΙΡΗΣΕΩΝ ΠΩΛΗΣΕΙΣ

ΠΩΛΕΙΤΑΙ κατάστημα επι της οδού Ρώμα 13, ισόγειο 44 τ.μ. με πατάρι 22 τ.μ. Πληροφορίες 27.731 ώρες καταστημάτων

ΖΗΤΟΥΝ ΥΠΑΛΛΗΛΟΥΣ

ΖΗΤΟΥΝΤΑΙ άτομα για ωραιακή απασχόληση. Τηλ. 25.771

ΖΗΤΕΙΤΑΙ εργάτης για Λατομείο εις περιοχήν Γραμμενοχωρίων με έδρα τα Ιωάννινα. Πληροφορίες τηλ. 32.767 βραδυνές ώρες

ΖΗΤΟΥΝΤΑΙ:
1. *Ενας χειριστής εσκαφέα (τσάπα περιστρεφόμενη)*
2. *Χειριστής Φορτωτού ερπυστριοφόρου.*
3. *Ενας τεχνίτης μέ πείρα γιά μηχανήματα παραγωγής σκυροδέματος.*
Πληροφορίες: τηλ. 0661 34.110 και 25.120

ΑΚΙΝΗΤΑ ΠΩΛΗΣΕΙΣ

ΜΟΝΟ 1.900.000 δρχ. τριάρι διαμέρισμα 75,66 τ.μ. ισόγειο στην Οπλ. Πουτέση 23. Πληροφορίες τηλ. 25.291 ή 39.595

ΠΩΛΟΥΝΤΑΙ διαμερίσματα δυάρια & τριάρια. Πληροφορίες 23.775 και ώρα 3 μ.μ. και 11–12 μ.μ.

ΠΩΛΕΙΤΑΙ οικόπεδο στην περιοχή σεισμοπλήκτων εμβαδό 550 τ.μ. με πολεοδομική άδεια και κάλυψη 330 τ.μ. Πληροφορίες στο τηλ. 20.079

ΠΩΛΕΙΤΑΙ οικόπεδο 480 Μ2 εις οδόν Καπετάν Κρομμύδα (παροδος Δεσποτάτου Ηπείρου) εις Ιωάννινα. Πληροφορίες στο τηλ. 6523479 κ. Τζιμαν. Αθήνα

ΜΑΘΗΜΑΤΑ

ΚΑΘΗΓΗΤΗΣ Μαθηματικος παραδίδει μαθηματικα σε μαθητες Γυμνασιου και Λυκειου ειδικη μερα και σε γκρουπ σε ανεξετασεις και προπαρασκευαστικα για Δεσμες τηλ. 22351.

ΚΑΘΗΓΗΤΗΣ Φυσικης παραδιδει μαθηματα σε μαθητες Γυμνασιου—Λυκειου. Υπευθυνη προετοιμασια για μαθητες της—2ης δεσμης τηλ. 23334.

ΠΤΥΧΙΟΥΧΟΣ Γαλλικής φιλολογίας παραδίδει μαθήματα σε μαθητές Δημοτικού - Γυμνασίου και Λυκείου. Τηλέφωνο 23.755

ΑΥΤΟΚΙΝΗΤΑ ΠΩΛΗΣΕΙΣ

ΠΩΛΟΥΝΤΑΙ αυτοκίνητα φορτηγάκια **VW** κλειστά - ανοικτά, Μερσεντές 608 κλούβα, τροχόσπιτα Δυτ. Γερμανίας μεταχειρισμένα, μια βάρκα πλαστικά με μοτέρ κα ανταλλακτικά αυτοκινήτων τηλ. 0651–38.726

ΠΩΛΕΙΤΑΙ ΑΛΦΕΤΑ 1800 ΜΟΝΤΕΛΟ 76, φιαγμένη πριν ένα μήνα στο εργοστάσιο στην Ιταλία.
Σε 2.000 καινούργιο μοντέλο.
Τηλ. 0663 - 22 102 0661 - 31.477

ΠΩΛΕΙΤΑΙ αυτοκίνητο φορτηγό ΔΧ ωφέλιμο φορτίο 6 τόνους Μερσεντές 1113 σε αρίστη κατάσταση μετά της αδείας ή χωριστά άδεια και αυτοκίνητο. Τηλ. 21.019 Ιωάννινα.

ΠΩΛΕΙΤΑΙ αυτοκίνητο **DATSUN** 120 Y σε καλή κατάσταση πρώτο χέρι. Πληροφορίες τηλ. 22.513 - 24.161

ΠΩΛΗΣΕΙΣ ΟΙΚΟΠΕΔΩΝ

ΠΩΛΟΥΝΤΑ δύο οικόπεδα άρτια και οικοδομήσιμα, εντός σχεδίου στην περιοχή «Αμπελόκηποι» Ιωαννίνων, το ένα 500 Μ2 και φάτσα στον δρόμο προς Νοσοκομείο και το άλλο 340 Μ2 και φάτσα σε δρόμο 16 μέτρων. Πληροφορίες στο τηλ. 31.827

Διαμέρισμα τριών δωματίων με τηλέφωνο **ΕΝΟΙΚΙΑΖΕΤΑΙ** στην Αθήνα, πλατεία Κυψέλης. Πληροφορίες τηλ. 27.767

ΕΝΟΙΚΙΑΖΕΤΑΙ γκαρσονιέρα Λουξ 32 τ.μ. στη οδό Τζαβέλα (Στάδιο). Πληροφορίες τηλ. 25.595–23.015

ΟΠΛΟΠΩΛΕΙΟΝ—ΟΠΛΟΡΓΕΙΟΝ

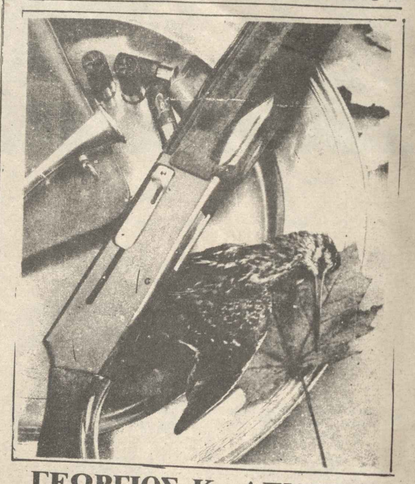

ΓΕΩΡΓΙΟΣ Κ. ΛΕΝΤΖΗΣ
ΕΤΟΣ ΙΔΡΥΣΕΩΣ 1900
Ελ. Βενιζέλου 117– Τηλ. Κατ. 22.503
ΙΩΑΝΝΙΝΑ
ΕΙΣΑΓΩΓΑΙ
ΚΑΡΑΜΠΙΝΕΣ-ΔΙΚΑΝΑ-SUPER ΡΟΖΕ-ΜΟΝΟΚΑΝΑ
ΠΛΟΥΣΙΑ ΣΥΛΛΟΓΗ ΚΥΝΗΓΗΤΙΚΩΝ ΕΙΔΩΝ
ΕΙΔΗ ΑΛΙΕΙΑΣ

AD team

CITROËN

SUBDEALER
ΣΑΜΠΙΝΤΗΛΕΡ

Θα πει υπο - αντιπρόσωπος (ή αντιπρόσωπος περιοχής) της ΣΥΓΚΕΛΙΔΗΣ ΑΕ που είναι η γενική αντιπρόσωπος της CITROËN για την Ελλάδα Και έτσι είναι! Έχουμε: **ΕΚΘΕΣΗ • ΣΥΝΕΡΓΕΙΟ • ΑΝΤΑΛΛΑΚΤΙΚΑ** κάτω από την ίδια στέγη...

Έχουμε όλα τα μοντέλα CITROËN πληθώρα ανταλλακτικών και το μοναδικό ΕΦΥΣΙΟΔΟΤΗΜΕΝΟ συνεργείο, εξοπλισμένο με όλα τα ειδικά εργαλεία γι CITROËN.
Πάνω απ' όλα όμως, έχουμε ΠΡΟΘΥΜΙΑ για πλ[illegible] τη εξυπηρέτηση.

Θυμηθείτε λοιπόν:
Για ό,τι αφορά CITROËN στην περιοχή μας
ΕΚΘΕΣΗ • ΣΥΝΕΡΓΕΙΟ • ΑΝΤΑΛΛΑΚΤΙΚΑ
ΣΠΥΡΟΣ ΓΚΟΛΑΣ & ΣΙΑ ΕΕ
ΔΩΔΩΝΗΣ & ΚΑΛΛΙΑΦΑ • ΓΙΑΝΝΕΝΑ • ΤΗΛ 21414-21400,

ΣΤΕΓΑΣΤΙΚΗ
Οικοδομικές καί Τουριστικές Επιχειρήσεις

ΠΩΛΟΥΝΤΑΙ εξοχικές κατοικίες (Μαιζονέτ, Δυάρια, γκαρσονιέρες) στίς περιοχές Κανάλι—Καστροσυκιά Πρέβεζας τηλ. 0682—23704 –28102
Τσαλδάρη 17 Πρέβεζα

ΜΕΓΑΛΗ ΦΙΛΕΙΡΗΝΙΚΗ ΣΥΓΚΕΝΤΡΩΣΗ ΤΗΝ ΔΕΥΤΕΡΑ ΣΤΗΝ ΑΘΗΝΑ

ΑΘΗΝΑ: Μεγάλη φιλειρηνική συγκέντρωση θα πραγματοποιηθεί μέ αφορμή τήν επέτειο τής ημερομηνίας τού Β Παγκοσμίου Πολέμου, διοργανούν τη Δευτέρα 3 Σεπτεμβρίου στις 7 μ.μ. τό απόγευμα στό Πολεμικό Αρειος η ΓΣΕΕ και το Δημοτικό Κέντρο Αθήνας.

Σε σχετική συνέντευξη ανακοίνωση της Συντονιστικής Επιτροπής τονίζεται ότι η [illegible]ση και ολόκληρος ο [illegible] Αθήνας πρέπει νά πάρουν μαζικά μέρος καί νά διαδηλώσουν υπέρ τής ειρήνης αξιώνοντας παράλληλα νά μπεί τέρμα στό κυνήγι τών εξοπλισμών γιά απύραυλη Βαλκανική κλπ.

Εξ άλλου, όπως αναφέρεται στήν ίδια ανακοίνωση, παρόμοιες συγκεντρώσεις θά πραγματοποιηθούν αύριο σ' ολόκληρη τήν χώρα μέ πρωτοβουλία τών κατά τόπους εργατικών κέντρων.

School Αθηνά Δήμου Βάσω Μέγα

Τα Αγγλά που χρειάζεσθε: για τις σπουδές, την επιστήμη, ήο επάγγελμά σας

• **ΓΕΝΙΚΑ ΑΓΓΛΙΚΑ**
– Beginners A Από 3η Δημοτικού;
– Τάξεις A, B, C, E
– First Certificate (Lower)
– T.O.E.F.L.
– Προετοιμασία για σπουδές στο εξωτερικό
• **ΕΙΔΙΚΑ ΑΓΓΛΙΚΑ**
– Ειδικό τμήμα για παιδάκια προσχολικής [illegible]
– Για [illegible] ανωτέρους κύκλους (English [illegible] purposes)
– Η Εκπαίδευσή της Αγγλικής γλώσσας σε διεθνή πρότυπα για σιγουρα και γρηγορα αποτελέσματα.
– Για πλήρη στυξη της ικανότητας γραπτής προφορικής επικοινωνίας.
– Ξεκινάτε απ' την αρχή ή το επίπεδο που βρίσκεσθε και προχωράτε επί τα ειδικά Αγγλικά, είτε για κάποιο δίπλωμα.
Πληροφορίες - Εγγραφές ΤΕΣΤ κατατάξεων
Πυρσινέλλα 5 - Κοσφος Τηλ. 34.660 οικία: 20.804 – 33.194
ΓΙΑΝΝΕΝΑ

αθλητισμος

Στή Β' Εθνική

ΠΡΩΤΗ ΔΟΚΙΜΑΣΙΑ ΑΥΡΙΟ ΤΟΥ ΠΑΣ ΣΤΟ ΜΕΝΙΔΙ

Πρεμιέρα τού πρωταθλήματος Β Εθνικής αύριο καί ο ΠΑΣ Γιάννινα στό Μενίδι αντιμετωπίζει τόν Αχαρναϊκό. Τό παιχνίδι οπωσδήποτε δύσκολο, αναμένεται μέ ιδιαίτερο ενδιαφέρον από τους Γιαννιώτες φιλάθλους, πού περνάνε από ένα είδος «τέστ» τούς παίκτες τής ομάδας τους γιά νά δούν τήν πορεία τους στό νέο πρωτάθλημα.

Παντως οι «Κυανόλευκοι» αισιοδοξουν για τήν εκβαση τού αγώνα.

Η αποστολή τού ΠΑΣ αναχωρεί σήμερα στίς 9 τό πρωί μέ πούλμαν γιά τήν Αθήνα. Ο κ. Αρχοντίδης επέλεξε τούς εξής ποδοσφαιριστές:

Γκόλας, Παπακώστας, Πρίσκας, Μαντζούκης, Παπάζογλου, Λάππας, Μπονόθας, Λιάκος, Μαίπας, Μανέφακυ, Παπαδημητρίου, Παπαχρήστου, Κατσίφας, Χατζηιωαννίδης, Οικονομου, Κώνστας, Χατζηελευθερίου.

* * *

Από τόν ΠΑΣ ανακοινώθηκε χθές ότι οι φίλαθλοι μπορούν νά προμηθευτούν εισιτήρια από τό ξενοδοχείο «Στάνλεϋ» στήν Αθήνα όπου θά καταλύσει η αποστολή τής ομάδας.

Συναντήθηκαν χθές στην Πράγα Τσοχατζόπουλος—Χουζάκ

ΠΡΑΓΑ, 31.- Ο υπουργός Δημοσίων Εργων κ. Άκης Τσοχατζόπουλος, έγινε χθες δεκτός στην Πράγα, απο τον πρόεδρο της Δημοκρατίας και Γενικό Γραμματέα του Κ.Κ. Τσεχοσλοβακίας, Γκουστάβ Χουζάκ, μετέδωσε το επίσημο τσεχοσλοβακικό πρακτορείο ειδήσεων.

Ο κ. Τσοχατζόπουλος, ο οποίος είναι μέλος του Εκτελεστικού Γραφείου της Κεντρικής Επιτροπής του ΠΑΣΟΚ, συζήτησε με τον κ. Χουζάκ «τις δραστηριότητες και τα έργα των δύο κομμάτων» και «εξέτασε τις παθανότητες για στενότερη συνεργασία, μεταξύ Κ.Κ. Τσεχοσλοβακίας και ΠΑΣΟΚ, οι οποίοι θα υπογράψουν ακόμα περισσότερο τις σχέσεις μεταξύ των δύο χωρών, που στηρίζονται στις αρχές της ειρηνικής συνύπαρξης», πρόσθεσε το πρακτορείο.

Οι δύο άνδρες, συνέχισε το πρακτορείο, υπογράμμισαν ακόμα «την ανάγκη να ενταθεί ο αγώνας, με όλα τα ειρηνικά μέσα, για να διασφαλιστεί η ειρήνη και να αποφευχθεί ο πόλεμος».

Στις συνομιλίες παρέστη και ο υπ αριθμόν δύο ισχυρός άνδρας Τσεχοσλοβακίας, κ. Βασιλ Μπιλάκ.

Ενισχύονται οι φήμες για ασθένεια του Τσερνιένκο

ΜΟΣΧΑ, 31.- Η απουσία του Σοβιετικού ηγέτη κ. Κονσταντίν Τσερνιένκο, απο την τελετή της λήξης των αθλητικών αγώνων της Μόσχας ενίσχυσε τις φήμες ότι ο 72χρονος σοβιετικός ηγέτης είναι άρρωστος.

Παρόλο που δεν υπήρχαν πληροφορίες ότι ο Τσερνιένκο είχε προγραμματίσει να παρευρεθεί στην τελετή της λήξης που έγινε στο ξενοδοχείο «Ρασια», οι Δυτικοί παρατηρητές θεωρούσαν τους αθλητικούς αγώνες ως καλή ευκαιρία γι αυτόν να διαλύσει τις φήμες που κυκλοφορούν σχετικά με την κατάσταση της υγείας του.

Ο Τσερνιένκο έκανε την τελευταία δημόσια εμφάνιση του στις 13 Ιουλίου, όταν συναντήθηκε με το Γ.Γ. του ΟΗΕ, Χαβιέ Περεζ Ντε Κουελιάρ

ΑΥΤΟ ΣΥΜΒΑΙΝΕΙ ΜΙΑ ΦΟΡΑ ΣΤΑ 60 ΧΡΟΝΙΑ

30.000 έκπτωση-προσφορά στο φορτηγάκι της NISSAN (DATSUN)
για τους μήνες Ιούνιο - Ιούλιο - Αύγουστο

1924-1984
60 χρονια
ΝΙΚ.Ι. ΘΕΟΧΑΡΑΚΗΣ ΑΕ

Μορτάζουμε εμείς... εσείς φεληθείτε εσείς!

ΦΟΡΤΗΓΑΚΙ NISSAN
γερό για μια ζωή σ' ένα πανίσχυρο σασί
Ισχυρή και οικονομική μηχανή - 1600 κυβικά.
Μεγάλη ικανότητα φορτωσης - 1150 κιλά.
Το πολυτελέστερο της αγοράς.

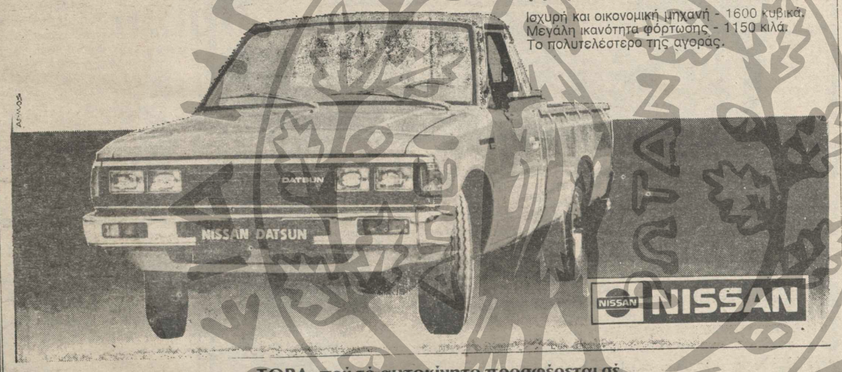

NISSAN NISSAN

ΤΩΡΑ, πού τό αυτοκίνητο προσφέρεται σέ εξαιρετικά ευνοϊκούς όρους, επισκεφθείτε μας γιά τό συμφέρον σας.

Αντ)πεία Ιωαννίνων Τάσος Τηλ. Τσελλίδης
Κοραή 14 τηλ 25861 (Δίπλα στήν Αγροτική Τράπεζα)

...κι αυτά

Πυρκαγιά στο Θέρισο Χανίων

ΧΑΝΙΑ,

Πυρκαγιά εκδηλώθηκε χθες το μεσημέρι, στο Θέρισο Χανίων.

Εκαψε 80 στρέμματα δασικής έκτασης, αρκετά ελαιόδενδρα και αμπέλια. Υστερα από έντονες προσπάθειες των δασοπυροσβεστικών συνεργείων; η φωτιά σβήστηκε μέσα σε 5 ώρες.

ΣΥΓΧΑΡΗΤΗΡΙΑ

Τις αγαπημένες μας δίδυμες ανεψιές και βαφτισιμιές Βάσω και Εύη Μπάρκα, που πέρασαν αντίστοιχα πρώτη στο Χημικό τμήμα της Φυσικομαθηματικής Ιωαννίνων και στην Σχολή Φυσικής Αγωγής και Αθλητισμού Θεσ/νίκης συγχαίρω και εύχομαι πάντα επιτυχίες.

Η Νονά
Πόπη Σιδηροπούλου

ΠΡΟΣΚΛΗΣΗ ΕΝΔΙΑΦΕΡΟΝΤΟΣ

Οι Ελεύθεροι Δασικοί Συν/σμοί Εργασίας Α και Β Σκαμνελίου και Α και Β Τσεπελόβου - Ζαγορίου, Μακρύνου και Καστανώνα Ζαγορίου καλούν τους ενδιαφερομένους δασολόγους που έχουν τα νόμιμα προσόντα όπως εντός (10) ημερών απο σήμερα εκδηλώσουν το ενδιαφέρον τους για τη σύνταξη οριστικής μελέτης βελτίωσης δασοδρόμων του δασικού οδικού δικτύου Κεντρικού Ζαγορίου.

Οι ενδιαφερόμενοι θα λάβουν γνωση για το δίκτυο απο τους Δασικούς Συν/σμούς.

Η σύνταξη της μελέτης θα γίνει βάσει των προδιαγραφών της Δασική Υπηρεσίας.

Παράδοση μελέτης εντός εξι (6) μηνών απο της εγκαταστάσεως.

Γιάννινα τη 31/8/1984

ΟΙ ΠΡΟΕΔΡΟΙ
Ε.Δ.Σ.Ε. ΤΣΕΠΕΛΟΒΟΥ Α
Ε.Δ.Σ.Ε. ΤΣΕΠΕΛΟΒΟΥ Β
Ε.Δ.Σ.Ε. ΣΚΑΜΝΕΛΙΟΥ Α
Ε.Δ.Σ.Ε. ΣΚΑΜΝΕΛΙΟΥ Β
Ε.Δ.Σ.Ε. ΜΑΚΡΥΝΟΥ
Ε.Δ.Σ.Ε. ΚΑΣΤΑΝΩΝΑ

ΕΛΛΗΝΙΚΗ ΔΗΜΟΚΡΑΤΙΑ
ΠΑΝΕΠΙΣΤΗΜΙΟ ΙΩΑΝΝΙΝΩΝ
ΠΡΥΤΑΝΕΙΑ

ΠΕΡΙΛΗΠΤΙΚΗ ΔΙΑΚΗΡΥΞΗ

Η Πρυτανεία του Πανεπιστημίου Ιωαννίνων ανακοινώνει ότι στις 21 Σεπτεμβρίου 1984 ημέρα Παρασκευή και ώρα 10.00–10.30 π.μ. θα γίνει στα γραφεία της, οδός Ν. Σέρβα και Σαλαμάγκα 1 δημόσιος τακτικός πλειοδοτικός διαγωνισμός με σφραγισμένες προσφορές για την ανάδειξη αναδόχου εκμετταλλεύσεως του Κυλικείου της Πανεπιστημιουπόλεως (Δουρούτη) για το χρονικό διάστημα απο 20.10.84 μέχρι 19.10.85

Περισσότερες πληροφορίες και αντίγραφα διακηρύξεως δίνονται απο την Οικονομική Υπηρεσία του Πανεπιστημίου κατά τις εργάσιμες ημέρες και ώρες.

Ιωάννινα 31.8.1984
Ο Πρύτανης
ΔΙΟΝΥΣΙΟΣ ΜΕΤΑΞΑΣ

ΕΛΛΗΝΙΚΗ ΔΗΜΟΚΡΑΤΙΑ
ΔΗΜΟΣ ΙΩΑΝΝΙΤΩΝ
ΤΕΧΝΙΚΗ ΥΠΗΡΕΣΙΑ
ΑΡΙΘ. ΠΡΩΤ. 13801

ΠΕΡΙΛΗΨΗ ΔΙΑΚΗΡΥΞΕΩΣ

Ο ΔΗΜΑΡΧΩΝ ΙΩΑΝΝΙΝΩΝ
ΔΙΑΚΗΡΥΣΣΕΙ

Μειοδοτικό διαγωνισμό, με σφραγισμένες προσφορες και με συμπλήρωση τιμολογίου για την ανάδειξη αναδόχου κατασκευής του έργου «Κατασκευή σκελετού με οπλισμένο σκυρόδεμα» του κτιρίου «Αίθουσα Συναυλιών και Ιδείου»

Προϋπολογισμού εθδομήντα εκατομμυρίων δρχ. (70.000.000)

Ο Διαγωνισμός θα γίνει στο Δημαρχιακό κατάστημα Ιωαννίνων την 25η - 9 - 1984 ημέρα Τρίτη και ώρα 12.00 π.μ. (ώρα ενάρξεως αποδοχής των προσφορών η 12.00 π.μ. και ώρα λήξεως η 1.00 μ.μ.) μπροστά στη Δημαρχική Επιτροπή.

Στο διαγωνισμό γίνονται δεκτοί εργολάβοι Δημοσίων έργων Δ τάξεως και άνω δ/ έργα οικοδομικά.

Η εγγύηση συμμετοχής στο διαγωνισμό ορίζεται σε 2% επι το Πρ/σμού της μελέτης ήτοι σε 1.400.000 δρχ.

Η προθεσμία περαιώσεως του έργου ορίζεται σε δέκα πέντε (15) μήνες.

Σχετικοί όροι του διαγωνισμού και πληροφορίες δίνονται καθημερινά στα Γραφεία της Τεχνικής Υπηρεσίας του Δήμου κατά τις εργάσιμες ημέρες και ώρες.

Ιωάννινα 31/8/1984
Ο ΔΗΜΑΡΧΟΝ
ΑΘΑΝΑΣΙΟΣ ΤΣΟΥΚΑΝΕΛΗΣ

ΕΚΠΟΙΗΣΙΣ ΟΙΚΟΠΕΔΟΥ

Τα Αγαθοεργά Καταστήματα Ιωαννίνων εκθέτουν εις πλειοδοτικήν δημοπρασίαν της εκποίησης ενός οικοπέδου εις Ιωάννινα και επι της οδού Βλαχάβα αριθ. 16 εμβαδού 220 Μ2 περίπου (κατώτατον όριον προσφοράς 2.860.000 δρχ.)

Η δημοπρασία θα διεξαχθή εις Ιωάννινα και εις τα Γραφεία της Ιεράς Ητροπόλεως Ιωαννίων την 23ην Σεπτεμβρίου 1984 ημέραν Κυριακήν και απο ώρα 11ης - 12ης μεσημβρινής.

Αναλυτικοί όροι ευρίσκονται εις Ιωάννινα (Κεντρικόν Γραφείον Αγαθοεργών Καταστημάτων Ιωαννίνων, Ιεράν Μητρόπολιν Ιωαννίνων οδός Π. Ιωακειμ Γ 10, αρμόδιον κ. Γεώργιον Τζωρτζήν τηλ. 26.379) οι δε ενδιαφερόμενοι δίνανται να λαμβάνουν γνώσιν κατά τας εργασίμους ημέρας και ώρας.

Ιωάννινα τη 30η Αυγούστου 1984
Ο Πρόεδρος
+Ο ΙΩΑΝΝΙΝΩΝ ΘΕΟΚΛΗΤΟΣ

ΕΛΛΗΝΙΚΗ ΔΗΜΟΚΡΑΤΙΑ
ΠΑΝΕΠΙΣΤΗΜΙΟ ΙΩΑΝΝΙΝΩΝ ΦΙΛΟΣΟΦΙΚΗ ΣΧΟΛΗ

ΠΡΟΚΗΡΥΞΗ

Πλήρωση μιας (1) θέσης Επίκουρου Καθηγητή

Το Φιλοσοφικό Τμήμα του Πανεπιστημίου Ιωαννίων στη συνεδρία του αριθ.679/27.6.1984 αποφάσισε την προκήρυξη προς πλήρωση μιας (1) θέσης Επίκουρου Καθηγητή σύμφωνα με τις διατάξεις των άρθρων 31 § 6 και 7 και 15 § 1 του Ν. 1268/1982

Μιας (1) θέσης Επίκουρου Καθηγητή του Τομέα Ψυχοπαιδαγωγικής.

Οι υποψήφιοι προς κατάληψη της θέσης αυτής πρέπει να έχουν τα νόμιμα προσόντα με ιδιαίτερη επιστημονική δραστηριότητα στο γνωστικό αντικείμενο: «Εισαγωγής στην Κοινωνιολογία και Κοινωνιολογία των Ομάδων»

Καλούνται οι ενδιαφερόμενοι να υποβάλουν στη Γραμματεία του Φιλοσοφικού Τμήματος την υποψηφιότητα τους μέσα σε αποκλειστική προθεσμία τριάντα (30) ημερών απο την δημοσίευση στην Εφημερίδα της Κυβερνήσεως.

Μαζί με την αίτηση πρέπει να υποβάλουν:

1. Τους τίτλους σπουδών (Αντίγραφα)

Σε περίπτωση που οι τίτλοι προέρχονται απο Πανεπιστήμια της αλλοδαπής θα πρέπει οι υποψήφιοι να απευθύνονται στο Διαπανεπιστημιακό Κέντρο Αναγνωρίσεως Τίτλων της Αλλοδαπής (ΔΙΚΑΤΣΑ) για την αναγνώριση της ισοτιμίας τους.

2. Αντίτυπα των επιστημονικών τους εργασιών (σε τρία)

3. Υπόμνημα: για τη θέση καθηγητών ή αναπληρωτών και Επικούρων σε 30 αντίγραφα. Το υπόμνημα θα περιέχει τα σχετικα με τις σπουδές και τη δράση τους καθώς και ανάλυση των Επιστημονικών τους εργασιών.

4. Πιστοποιητικό εγγραφής στα μητρώα Δήμου ή Κοινότητας στο οποίο να φαίνεται και η ημερομηνία γέννησης και ο τρόπος αποκτήσεως της Ελληνικής Ιθαγένειας.

5. Πιστοποιητικό τύπου Α του αρμόδιου Στρατολογικού Γραφείο στο οποίο να φαίνεται εκπλήρωσα τις στρατιωτικές υποχρεώσεις ή ότι έχουν απαλλαγεί νόμιμα απο αυτές και ότι δεν έχουν καμμιά στρατιωτική υποχρέωση ή χρηματική οφειλή.

6. Πλήρης αντίγραφο (όχι απόσπασμα) ποινικού μητρώου.

7. Πιστοποιητικό πρωτοβάθμιας υγειονομικής επιτροπής που να στηρίζεται και σε ακτινογραφία θωρακος για την υγεία και την αρτιμέλειά τους.

Τα δικαιολογητικά 1,2 και 3 είναι απαραίτητα να υποβληθούν εμπρόθεσμα με την αίτηση υποψηφιότητας. Τα υπόλοιπα είναι απαραίτητα για την ολοκλήρωση του διορισμού τους.

ΣΗΜΕΙΩΣΗ: Η προκήρυξη έχει σταλεί στο Εθνικό Τυπογραφείο για δημοσίευση. Αυτές τις μέρες θα δημοσιευθεί.

Ιωάννινα 22 Αυγούστου 1984
Με εντολή του Προέδρου του Φιλοσοφικού Τμήματος
Η Γραμματεύς
α.α.
Ν–Λ. ΠΑΠΑΛΟΥΚΑΣ

ΠΡΟΚΗΡΥΞΗ

για πλήρωση μιας (1) θέσεως Αναπλ. Καθηγητή του Τμήματος Μηχανολόγων Μηχανικών
ΕΘΝΙΚΟ ΜΕΤΣΟΒΙΟ ΠΟΛΥΤΕΧΝΕΙΟ
ΤΜΗΜΑ ΜΗΧΑΝΟΛΟΓΩΝ ΜΗΧΑΝΙΚΩΝ

Η Γενική Συνέλευση του Τμήματος Μηχανολόγων Μηχανικών του Ε.Μ. Πολυτεχνείου στη συνεδρίαση της 26.3.84 αποφάσισε την πλήρωση μιας (1) θέσεως Αναπληρωτή Καθηγητή του Τομέα Ρευστών του Τμήματος Μηχανολόγων Μηχανικών σύμφωνα με τις διατάξεις του άρθρου 15 του Ν. 1268/82 «Για τη δομή και λειτουργία των ΑΕΙ» και του αρθρ. 6 παρ. 12. του Ν. 1351/83 στην επιστημονική περιοχή των Υπερηχητικών Ταχυτήτων, Υψηλών Υποηχητικών - Διηχητικών ταχυτήτων με το ακόλουθο περιεχόμενο:

Αεροδυναμική Υψηλών Ταχυτήτων. Θεωρητική διερεύνηση, αριθμητικές μέθοδοι Η/Υ για την επίλυση σχετικών προβλημάτων, πειραματική διερεύνηση σε αεροδυναμικές σήραγγες. Αεροδυναμική των Αεροσκαφών, σχεδίαση - κατασκευή, δοκιμές μοδέλλων και πρωτοτύπων, λειτουργία και τεχνική της πτήσεως.

Βεβαιούται ότι το γνωστικό αντικείμενο της θέσεως ταυτίζεται με το αντικείμενο διδασκαλίας αυτοτελούς μαθήματος.

Καλούνται οι ενδιαφερόμενοι να υποβάλουν στη Γραμματεία του Τμήματος την υποψηφιότητα τους μέσα σε αποκλειστική προθεσμία τριάντα ημερών απο την ημέρα της τελευταίας δημοσίευσης αυτής στην Εφημερίδα της Κυβεονησεως, που έγινε στο ΦΕΚ αριθ. 38/26.6.84 παράρτημα και τη διόρ.ωση σφάλματος που έγινε στο ΦΕΚ 51/16.8.84 παράρτημα και λήγει στις 15.9.84

Μαζί με την αίτηση πρέπει να υποβάλουν:

α) Αντίγραφο πτυχίου, αντίγραφο διδακτορικού διπλώματος κλπ. τίτλους

β) Τα έργα τους με υπόμνημα που θα περιέχει τα σχετικά με τις σπουδές τους και τη δράση τους, καθώς και ευρεία ανάλυση των επιστημονικών τους εργασιών.

Το υπόμνημα θα υποθληθεί σε 15 τουλάχιστον αντίγραφα.

γ) Πιστοποιητικό εγγραφής στα μητρώα Δήμου ή Κοινότητας περί του τρόπου και χρόνου αποκτήσεως της Ελλη νής Ιθαγένειας

δ) Πιστοποιητικό του αρμόδιου Στρατολογικού Γραφείου, Τύπου Α.

ε) Πλήρες αντίγραφο (τύπου Α) του Ποινικού τους Μητρώου

στ) Πιστοποιητικό υγείας και αρτιμελείας της Α Υγειονομικής Επιτροπής (Αριθ. 8ε8. Υ.Ε.Ε. ΥΠΕΠΘ 6694/31.5.84)

Ο ΠΡΟΕΔΡΟΣ
Δ. ΞΗΡΟΚΩΣΤΑΣ

LANCIA PRISMA
1300, 1500, 1600.

1983. 77 χρόνια ιστορίας LANCIA, 77 χρόνια παράδοσης - συνώνυμης με την πρωτοποριακή τεχνολογία, το αποκλειστικό design, το προσωπικό στύλ, το υψηλό γούστο, το μεγάλο confort.

1983. Πρώτη χρονιά της ιστορίας PRISMA, του νέου μοντέλου της LANCIA. Γεωμετρική ακρίβεια, καθαρότητα γραμμής, ισορροπία φόρμας, λεπτομερειακό φινίρισμα, αρμονία διαστάσεων, μοντέρνα εσωτερική αρχιτεκτονική - αυτά είναι τα βασικότερα χαρακτηριστικά της PRISMA. Τα μηχανολογικά του αυτοκινήτου, που προκαλεί την κατηγορία του και - γιατί όχι - την εποχή του.

LANCIA PRISMA. Γεννήθηκε το 1983, δηλαδή μετά απο 77 ολόκληρα χρόνια παράδοσης και συνεχούς εξέλιξης.

LANCIA PRISMA. Στα 1300 και 1600 κ.εκ.

5 ΧΡΟΝΙΑ ΑΝΤΙΚΡΙΒΑΚΗ ΕΓΓΥΗΣΗ

LANCIA AUTOBIANCHI

ΓΕΝ. ΑΝΤΙΠΡ. ΛΑΜΔΑ Α.Ε. ΑΘΗΝΑΙ: Λ. Συγγρού 112, Τ.Τ 404 Τηλ 92 33 850 - 92 38 734

ΑΝΤΙΠΡΟΣΩΠΟΣ ΗΠΕΙΡΟΥ

ΑΓΑΜΕΜΝΩΝ ΚΩΣΤΑΚΗΣ

Μπότσαρη 12 – ☎ 28.522 – 31.329 – ΙΩΑΝΝΙΝΑ

ΚΟΙΝΩΝΙΚΑ

ΜΝΗΜΟΣΥΝΑ

Τελούμε την Κυριακή 2 Σεπτεμβρίου στον Ιερό Ναό της Περιβλέπτου Τεσσαρακονθήμερο Μνημόσυνο, υπέρ αναπαύσεως της ψυχής του προσφιλούς μας Συζύγου, Πατρός, Αδελφού Πάππου και Θείου.

ΣΤΕΡΓΙΟΥ ΕΜΜ. ΦΡΑΓΚΑΚΗ

Η ΣΥΖΥΓΟΣ: Ζαχαρούλα
ΤΑ ΤΕΚΝΑ: Μανώλης και Αλίκη Φραγκάκη, Κώστας και Μαίρη Φραγκάκη, Αικατερίνη και Αλέκος Βακόλας, Μυρτάλη και Ανδρόνικος Ράμος
ΤΑ ΑΔΕΛΦΙΑ: Αρμόδιος και Γεωργία Φραγκάκη, Ασπασία και Γιάννης Χατζηδάκης, Αντιγόνη Ν. Σαλουτζάτου
ΟΙ ΕΓΓΟΝΟΙ, ΟΙ ΑΝΕΨΙΟΙ, ΟΙ ΛΟΙΠΟΙ ΣΥΓΓΕΝΕΙΣ.

Συλλυπητήρια θα δεχθούμε στην αίθουσα της Εκκλησίας.

Τελούμε την Κυριακή 2 Σεπτεμβρίου στον Ιερό Ναό της Περιβλέπτου Τεσσαρακονθήμερο Μνημόσυνο υπέρ αναπαύσεως της ψυχής του προσφιλούς μας Συζύγου, Πατρός, και Αδελφού

ΚΩΝ/ΝΟΥ Ι. ΠΑΠΑΧΡΗΣΤΟΥ

Η ΣΥΖΥΓΟΣ: Αθηνά
ΤΑ ΤΕΚΝΑ: Χρήστος Παπαχρήστου Δανάη και Χαράλαμπος Πράσσας
ΤΑ ΑΔΕΛΦΙΑ: Γεώργιος Παπαχρήστος Χρυσούλα Ι. Παπαχρήστου, Όλγα Λιακάκου, Μαρία Παππά, Γαλάτεια και Δημήτριος Μπράφας, Γεώργιος και Σοφία Δέλλα Νίκη 'και Απόστολος Χριστάκης

Συλλυπητήρια θα δεχθούμε στην αίθουσα της Εκκλησίας.

Τελούμε την Κυριακή 2 Σεπτεμβρίου εις τον Ιερό Ναό του Αγίου Σπυρίδωνος Άρτης, εις την ομόνοιαν κοινότητα, ετήσιον Μνημόσυνον υπέρ αναπαύσεως της ψυχής του προσφιλούς μας Συζύγου, Πατρός, και πάππου

ΠΡΩΤΟΠΡΕΣΒΥΤΕΡΟΥ
ΧΡΗΣΤΟΥ Α. ΓΚΙΚΑ

Παρακαλούμε τους συγγενείς και φίλους όπως παραστούν.

Η ΣΥΖΥΓΟΣ: Ευαγγελία
ΤΑ ΤΕΚΝΑ: Απόστολος – Λένα Γκίκα, Νικήτας - Ζηναΐς Σιαφάκα
ΟΙ ΕΓΓΟΝΟΙ ΟΙ ΛΟΙΠΟΙ ΣΥΓΓΕΝΕΙΣ.

Τελούμεν τήν Κυριακή 2 Σεπτεμβρίου στόν Ιερό Ναό Σταυροσκιαδίου ετήσιο μνημόσυνο υπέρ αναπαύσεως τής ψυχής τού προσφιλούς μας Συζύγου, Πατρός, Αδελφού, Πάππου καί Προπάππου

ΓΕΩΡΓΙΟΥ ΤΣΕΡΟΥ

Ιωάννινα 31 Αυγούστου 1984

Η ΣΥΖΥΓΟΣ: Βασιλική. ΤΑ ΤΕΚΝΑ: Δημήτριος καί Πολυξένη Τσέρου, Θεόδωρος καί Ευτυχία Τσατσούλη, Ευάγγελος καί Άννα Δρούγκα, Βασίλειος καί Όλγα Πρανιώτη. ΟΙ ΑΔΕΛΦΟΙ: Παναγιώτης καί Μαρία, Ανδρέας καί Σοφία, Πανάγιω καί Φεβρωνία, Νικόλαος καί Αθηνά, Φώτιος καί Παρασκευή. ΟΙ ΕΓΓΟΝΟΙ ΟΙ ΔΙΣΕΓΓΟΝΟΙ ΟΙ ΛΟΙΠΟΙ ΣΥΓΓΕΝΕΙΣ

Γραφείον Κηδειών καί Μνημοσύνων Μιχ. Παπαδοπούλου καί Γεωργίου Σαούγκου Ελευθ. Βενιζέλου 85Α τηλ. 27134–36743.

ΙΦΙΛΕΝΕΑ
ΑΡΙΣΤΙΑ–ΜΠΑΗ
ΣΥΜΒΟΛΑΙΟΓΡΑΦΟΣ
ΓΡΑΦΕΙΟ: ΓΩΝΙΑ ΑΚΑΔΗΜΙΑΣ (65 & Γ. ΓΕΝΝΑΔΙΟΥ 8
(5ος όροφος)
ΤΗΛ. 3620264 ΑΘΗΝΑΙ

ΔΙΑΚΟΠΗ ΕΡΓΑΣΙΩΝ

Ο Ακτινολόγος Ιατρος κ. Μουλιας Κωστας διεκοψε τις εργασιες του μεχρι 2 Σεπτεμβριου.

11 ΤΡΑΥΜΑΤΙΕΣ ΣΕ 5 ΤΡΟΧΑΙΑ ΣΤΗΝ ΗΠΕΙΡΟ

Στή διασταύρωση τών οδών Δωδώνης—Σαλαμάγκας συγκρούστηκαν τά υπ' αριθ. ΙΒ 2906 Ι.Χ.Φ. αυτοκίνητο πού οδηγούσε ο Κοσμάς Ευάγγελος τού Γεωργίου, ετών 24, κάτοικος Πεδινής Ιωαννίνων καί ΜΚ 961 δίκυκλο μοτοποδήλατο πού οδηγούσε ο Δούβαλης Νικόλαος τού Γεωργίου, ετών 76, κάτοικος Ιωαννίων, με αποτέλεσμα νά τραυματισθεί ελαφρά ο οδηγός τού μοτοποδηλάτου.

* * *

Τήν 30—8—1984 στό 7ο χλμ. τής εθνικής οδού Καλπακίου—Κακαβιάς συγκρούστηκαν τά υπ' αριθ. ΥΝ 7084 ΙΧΕ αυτοκίνητο πού οδηγούσε ο Σωτηρόπουλος Νικόλαος τού Γεωργίου, ετών 48, κάτοικος Αθηνών καί ΟΝ 3979 ΙΧΕ αυτοκίνητο πού οδηγούσε ο Κουρκούτας Κωνσταντίνος τού Νικολάου, ετών 38, κάτοικος Αθηνών, με αποτέλεσμα νά τραυματισθεί βαρειά ο Κουρκούτας Νικόλαος (πατέρας (πατέρας τού 6 οδηγού) καί ελαφρά ο οδηγός τού 6 οχήματος, η Κουρκούτα Παρασκευή σύζ. τού Κων)νου, η Κουρκούτα Χαρούλα τού Κων)νου καί η Κουρκούτα Βάσω τού Κων)νου.

* * *

Στό 36ο χλμ. τής εθνικής οδού Ηγουμενίτσας—Παραμυθιάς, τό υπ' αριθ. ΕΡ Μ 819 ΙΧΕ αυτοκίνητο, πού οδηγούσε ο Παντούλης Νικόλαος τού Λάμπρου, ετών 38, κάτοικος Βροσύνης-Θεσπρωτίας, συγκρούσθηκε με τό υπ' αριθ. ΒΡ8021 Δ.Χ.Φ. αυτοκίνητο, πού οδηγούσε ο Ντρίτσος Παύλος τού Σωτηρίου, ετών 29, κάτοικος Κρυσταλοπηγής—Θεσπρωτίας, με αποτέλεσμα νά τραυματισθούν ελαφρά ο οδηγός τού α οχήματος Παντούλη Βασιλική σύζ. Νικολάου, ετών 36, Παντούλη Αφροδίτη, ετών 22, επιβάτιδες τού α οχηματος.

* * *

Προχθές καί ώρα 10.20 στό 1ο χλμ. τής επαρχιακής οδού—Τετρακώμου— Άρτας, τό υπ' αριθ. ΙΒ 2555 ΙΧΕ αυτοκίνητο, πού οδηγούσε ο Σταμούλης Αθανάσιος τού Δημητρίου, ετών 38, κάτοικος Ιωαννίων, εκτράπηκε καί ανατράπηκε με αποτέλεσμα νά τραυματισθεί ελαφρά ο ίδιος.

* * *

Στό 37ο χλμ. τής εθνικής οδού Πρέβεζας— Άρτας, τό υπ' αριθ. ΜΟ 2492 δίκυκλο μοτοποδήλατο, πού οδηγούσε ο Αναγνώστου Ευάγγελος τού Θωμά ετών 26, κάτοικος Νικολιτσίου—Πρέβεζας, εκτράπηκε με αποτέλεσμα νά τραυματισθεί ελαφρά ο ίδιος.

ΦΛΑΣ

Ο ειδικός γεωπόνος τής Δ)νσης Γεωργίας Ιωαννίων κ. Χρήστος Ζιωγάνας ανεχώρησε στό Κίελο τής Δυτικής Γερμανίας προκειμένου νά λάβει μέρος μέ παρουσίαση επιστημονικής εισήγησής του στό 4ο ευρωπαϊκό επιστημονικό συνέδριο γεωργοοικονομολόγων πού θά γίνει στό Πανεπιστήμιο τού Κιέλου από 1 μέχρι 7 Σεπτεμβρίου. Ο ανωτέρω συμμετέχει στό συνέδριο μέ εγκριτική απόφαση τού υπουργού Γεωργίας.

PEUGEOT TALBOT
ΑΝΑΚΟΙΝΩΣΙΣ

Η ΑΝΤΙΠΡΟΣΩΠΕΙΑ TALBOT PEUGEOT ΜΕΤΑΦΕΡΘΗΚΕ ΛΕΩΦ. ΔΩΔΩΝΗΣ 31. ΣΤΗΝ ΕΚΘΕΣΗ ΜΑΣ ΘΑ ΒΡΕΙΤΕ ΤΑ ΝΕΑ ΜΟΝΤΕΛΑ PEUGEOT 205 GL 7 ΙΠΠΩΝ ΚΑΙ 8 ΙΠΠΩΝ

ΑΝΤΙΠΡΟΣΩΠΟΣ
ΙΜΠΟΡΤΕΞ Α.Ε.
Δ. ΜΟΣΧΟΥΛΗΣ τηλ. 27.240 ΙΩΑΝΝΙΝΑ

90 ΧΙΛΙΑΔΕΣ ΑΝΤΙΠΟΛΙΤΕΥΟΜΕΝΟΙ ΕΞΑΦΑΝΙΣΤΗΚΑΝ ΣΤΗΝ ΛΑΤ. ΑΜΕΡΙΚΗ

ΚΑΡΑΚΑΣ, 31.- Η αστυνομία, ο στρατός και οι περακρατικές οργανώσεις πολλών χωρών της Λατινικής και Κεντρικής Αμερικής είναι υπεύθυνοι για την εξαφάνιση 90 χιλιάδων αντιπολιτευομένων στη διάρκεια των 15 τελευταίων ετών, σύμφωνα με τη «Συνομοσπονδία των οικογενειών των κρατουμένων και εξαφανισμένων».

Σε ανακοίνωση που εκδόθηκε χθές στο Καράκας με την ευκαιρία της «ημέρας εναντίον των διαίων εξαφανίσεων» η οργάνωση αυή τονίζει ότι στη Λατινική Αμερική 5 αντιπολιτευόμενοι ή θεωρούμενοι ως τέτοιοι εξαφανίζονται ή δολοφονούνται καθημερινά. Ο αριθμός αυτός δεν περιλαμβάνει τα άτομα που σκοτώνονται σε ένοπλες συγκρούσεις με τις δυνάμεις ασφαλείας.

Ακόμα στο Μοντεβίδεο της Ουρουγουάης παλλές χιλιάδες άτομα συγκρότησαν διαδηλωσι με την ευκαιρία της Παγκόσμιας ημέρας εναντίον των διαίων εξαφανίσεων.

Οι διαδηλωτές, το μεγαλύτερο μέρος των οποίων ήταν οι μητέρες και συγγενείς των Ουρουγουανων που φέρονται ως εξαφανισμένοι στην Ουρουγουάη, στην Αργεντινή και στην Παραγουάη, έκαναν πορεία στην κυριότερη λεωφόρο του Μοντεβίδεο, κρατώντας μεγάλες φωτογραφίες των εξαφανισμένων.

Εξάλλου, οι οργανώσεις για την υπεράσπιση των ανθρωπίνων δικαιωμάτων της Αργεντινής επέδωσαν χθες στο Κοινοβούλιο κατάλογο με τα ονόματα 600 αστυνομικών, χωροφυλάκων και φυλάκων τους οποίους κατηγορούν ότι παραβίασαν τα ανθρώπινα δικαιώματα.

Το κείμενο αυτό περιέχει επίσης τα ονόματα 1000 αγνοουμένων τους οποίους είχαν δει στο διάστημα απο το 1974 ως το 1980 άλλοι κρατούμενοι, που στο μεταξύ απελευθερώθηκαν.

Η εθνική επιτροπή για τους εξαφανισμένους θα υποβάλει την έκθεση της στον πρόεδρο Ραουλ Αλφονσίν, που θα τη μεταβιβάσει κατόπιν στην Δικαιοσύνη, στις 20 Σεπτεμβρίου.

ΑΦΟΙ ΛΑΠΠΑ Ο.Ε.
Κοραή 12 Γιάννινα
τηλ.. 29.539, 32.578

ΕΠΙΣΚΕΥΑΖΟΥΜΕ
ΠΑΝΤΟΣ ΤΥΠΟΥ ΟΙΚΙΑΚΑ ΕΠΑΓ/ΤΙΚΑ ΨΥΓΕΙΑ
ΖΗΓΑΡΙΕΣ ΑΥΤΟΜΑΤΕΣ ΜΗΧΑΝΕΣ ΚΑΦΕ
ΔΙΑΘΕΤΟΥΜΕ ΣΥΓΧΡΟΝΟ ΕΡΓΑΣΤΗΡΙΟ ΕΙΔΙΚΕΥΜΕΝΟΥΣ ΤΕΧΝΗΤΕΣ ΚΑΙ 25 ΧΡΟΝΙΑ ΠΕΙΡΑ
ΠΑΝ ΑΠ ΟΛΑ ΕΞΥΠΗΡΕΤΗΣΗ ΚΑΙ ΤΙΜΕΣ ΛΟΓΙΚΕΣ

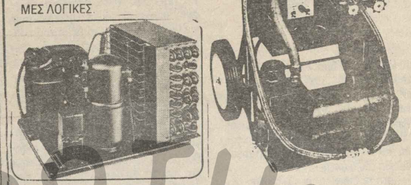

ΓΑΛΛΙΚΑ
ΜΑΝΩΛΗ ΦΡΑΓΚΑΚΗ
Πτυχιούχου της Γαλλικής φιλολογίας του ΠΑΝΕΠΙΣΤΗΜΙΟΥ ΑΘΗΝΩΝ
Καλούδη 5 Ανω πλατεία ☎ 20.969 ΓΙΑΝΝΙΝΑ
ΤΜΗΜΑΤΑ 15 ΑΤΟΜΩΝ
Αρχαρίων και προχωρημένων
1. ΔΗΜΟΤΙΚΟΥ, 2. ΓΥΜΝΑΣΙΟΥ–ΛΥΚΕΙΟΥ, 3. ΥΠΟΨΗΦΙΩΝ ΓΑΛΛΙΚΗΣ ΦΙΛΟΛΟΓΙΑΣ ΠΡΟΕΤΟΙΜΑΣΙΑ ΓΙΑ CERTIFICAT & SORBONNE

Εγκαίνια στά «ΧΕΛΙΔΟΝΙΑ»

● ΤΩΡΑ ΕΜΠΙΣΤΕΥΘΕΙΤΕ ΤΑ ΒΡΕΦΗ ΚΑΙ ΤΑ ΝΗΠΙΑ ΣΑΣ ΣΤΑ «ΧΕΛΙΔΟΝΙΑ».
● ΑΝΟΙΞΕ ΚΑΙ ΛΕΙΤΟΥΡΓΕΙ Ο ΒΡΕΦΟΝΗΠΙΑΚΟΣ ΣΤΑΘΜΟΣ ΜΑΣ «ΧΕΛΙΔΟΝΙΑ» ΣΤΗ ΧΑΡΙΛΑΟΥ ΤΡΙΚΟΥΠΗ 32 — ΔΙΠΛΑ ΑΠΟ ΤΗΝ ΕΝΩΣΗ ΓΕΩΡΓΙΚΩΝ ΣΥΝΕΤΑΙΡΙΣΜΩΝ.
● ΕΞΑΣΦΑΛΙΣΤΕ ΕΚΕΙ ΜΙΑ ΘΕΣΗ ΓΙΑ ΤΟ ΠΑΙΔΙ ΣΑΣ.

Τα εγκαίνια του Σταθμού θα γίνουν την Τετάρτη 5 Σεπτεμβρίου και ώρα 7 μ.μ.

● ΕΙΝΑΙ ΚΑΤΙ ΜΟΝΑΔΙΚΟ ΓΙΑ ΤΑ ΕΛΛΗΝΙΚΑ ΛΕΔΟΜΕΝΑ!
● ΕΛΑΤΕ ΝΑ ΓΝΩΡΙΣΕΤΕ ΤΑ ΧΕΛΙΔΟΝΙΑ
● ΤΗΛΕΦΩΝΕΙΤΕ ΣΤΑ ΤΗΛ. 39 - 520 — 26 - 296 — 29 - 718.

Φραγμός στις αποφυλακίσεις κακοποιών

ΑΠΟΣΤΗΜΑ ΣΤΗΝ ΛΕΙΤΟΥΡΓΙΑ ΤΗΣ ΔΙΚΑΙΟΣΥΝΗΣ

ΕΣΠΑΣΕ ΕΝΑ ΟΔΥΝΗΡΟ

Δηλώσεις του υπουργού Δικαιοσύνης

ΑΘΗΝΑΙ 31—«Τὰ μέτρα τοῦ υπουργείου Δικαιοσύνης πού εξαγγέλθηκαν καί αμέσως ἀρχισαν νά εφαρμόζονται γιά νά τεθεί φραγμός στίς αποφυλακίσεις επικινδύνων κακοποιών, πρίν δικαστούν ἐσπασαν ένα οδυνηρό απόστημα στή λειτουργία τής Δικαιοσύνης», τονίζει με σημερινές δηλώσεις του ο υπουργός Δικαιοσύνης κ. Μαγκάκης, μέ αφορμή σχετικά δημοσιεύματα τοῦ Τύπου.

Επίσης, ο κ. Μαγκάκης υπογραμμίζει κατηγορηματικά, με τίς δηλώσεις του, ὁτι γιά ὁσες περιπτώσεις αποφυλάκισης κακοποιών, λόγω τής παρέλευσης τῶν συνταγματικών προθεσμιών κράτησής τους, «προκύψουν ευθύνες θά εξαντληθεί ὁλη η επιβαλόμενη αυστηρότητα».

Ειδικότερα, στίς δηλώσεις του ο υπουργός Δικαιοσύνης αναφέρει τά εξής:

«Τὰ μέτρα τοῦ υπουργείου Δικαιοσύνης πού εξαγγέλθηκαν καί αμέσως ἀρχισαν νά εφαρμόζονται γιά νά τεθεί φραγμός στίς αποφυλακίσεις επικίνδυνων κακοποιών, πρίν δικαστούν ἐσπασαν ἐνα οδυνηρό απόστημα πού υπήρχε στή λειτουργία τής δικαιοσύνης.

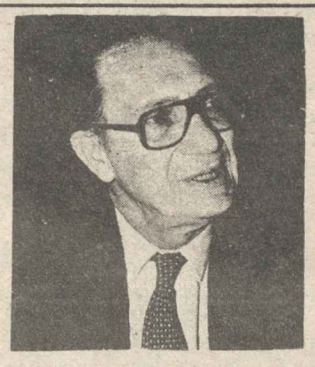

Απέδωσαν μέχρι στιγμής τοὺς εξής Καρπούς:

Α. Μετά από αστραπιαία αντίδραση τοῦ υπουργείου, ὁσοι εισαγγελικοί λειτουργοί φέρονται ὁτι παρέβησαν τό καθήκον τους ελέγχονται πειθαρχικά. Στήν γνωστή υπόθεσή τοῦ Γερ. Περδικάρη (Αυτιά) ερευνῶνται οι συνθήκες αποφυλάκισής του γιά νά καταλογισθοῦν ευθύνες.

Β. Ἦλθαν στό φῶς καί ἄλλες παρόμοιες υποθέσεις. Σέ αρκετές από αυτές η εφαρμογή τῶν μέτρων πού εξήγγειλε τό υπουργείο απέτρεψε τήν αποφυλάκιση προφυλακισμένων εγκληματιών πρίν γίνει η δική τους. Σέ μερικές ὁμως, γιά λόγους συνταγματικούς, δέν είναι δυνατή η παράταξη τής προφυλάκισης. Δηλώνω κατηγορηματικά ὁτι σέ ὁσες απ' αυτές τίς περιπτώσεις προκύψουν ευθύνες θά εξαντληθεί ὁλη η επιβαλλόμενη αυστηρότητα. Γιά τήν περίπτωση μάλιστα τής δολοφονίας τοῦ νεαρού πολιτικού πρόσφυγα από τήν Τασκένδη, Γιάννη Ευαγγελόπουλου, επαναλαμβάνω ὁτι έχει ἠδη ασκηθεί πειθαρχική ποινική δίωξη κατά τοῦ φερόμενου ως υπεύθυνου, Εισαγγελέα. Οι δράστες τής ανθρωποκτονίας θά κληθοῦν οὕτως ἠ ἄλλως νά λογοδοτήσουν στή δικαιοσύνη.

Είναι λοιπόν τουλάχιστον παράλογο νά αναμένουν ορισμένοι ὁτι τό κακό μπορούσε νά θεραπευθεί αμέσως μέ μόνη τήν εξαγγελία τῶν μέτρων. Η θεραπεία τής δημιουργημένης αυτής κατάστασης απαιτεί μία συνεχή διαδικασία τήν οποία τό υπουργείο είναι αποφασισμένο νά φέρει σέ πέρας.

Διαβεβαιώνω υπεύθυνα πώς η πληγή αυτή θά κλείσει σέ συντομώτατο χρόνο».

ΕΛΑΧΙΣΤΕΣ ΕΛΠΙΔΕΣ ΓΙΑ ΝΕΑ ΣΥΝΑΝΤΗΣΗ Η.Π.Α.–Ε.Σ.Σ.Δ.

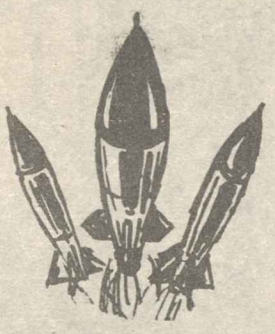

ΟΥΑΣΙΓΚΤΟΝ, 31.- Ο Αμερικανός υπουργός Εξωτερικών, Τζώρτς Σούλτς, παραδέχτηκε για πρώτη φορά, χθές, ὁτι υπάρχουν πολύ λίγες πιθανότητες να συναντηθοῦν, τον ερχόμενο μήνα στη Βιέννη, η Σοβιετική Ένωση και οι Ηνωμένες Πολιτείες, για να συζητήσουν την αποστρατικοποίηση του διαστήματος.

Κατά τη διάρκεια συνέντευξης του στο αμερικανικό πρακτορείο ειδήσεων, ο Σούλτς δήλωσε, ὁτι «είναι σαφές πως ο Κονσταντίν Τσερνιένκο έχει προβλήματα υγείας», χωρίς ὁμως να γνωρίζει κατά πόσο αυτά είναι σοβαρα.

Σε ερώτηση του πρακτορείου, για τις πιθανότητες που υπάρχουν να συναντηθεί με τους Σοβιετικούς στη Βιέννη, για να συζητήσουν την αποστρατικοποίηση του διαστήματος, ο Σούλτς απάντησε «σας συμβουλεύω να στοιχηματίσετε λίγο για κάτι τέτοια».

Αξιοσημείωτο είναι, ὁτι οι Ηνωμένες Πολιτείες, χωρίς να το θέτουν ως ὁρο, περίμεναν αυτή τη συνάντηση για να ανακινήσουν το θέμα της επανάληψης των συνομιλιών της Γενεύης, ενώ οι Σοβιετικοί, κρίνοντας ανεπαρκείς τις αμερικάνικες προτάσεις, ἠθελαν να περιορίσουν τις συνομιλίες της Βιέννης, στην αποστρατικοποίηση του διαστήματος.

Στην ἰδια συνέντευξη ο Σούλτς τόνισε ὁτι θα επιθυμοῦσε να συναντηθεί, τον ερχόμενο μήνα, στη Νέα Υόρκη, με το Σοβιετικό ομόλογό του, Αντρέϊ Γκρομίκο, με την ευκαιρία της Γενικής Συνέλευσης των Ηνωμένων Εθνών. Μέχρι στιγμής, συμπλήρωσε ο Σούλτς, οι Σοβιετικοί δεν έκαναν γνωστό αν ο Γκρομύκο θα επισκεφτεί τη Νέα Υόρκη.

ΟΙ ΑΙΤΗΣΕΙΣ ΥΠΟΨΗΦΙΩΝ ΚΑΘΗΓΗΤΩΝ ΓΙΑ ΤΑ Μ.Π.Κ

ΑΘΗΝΑΙ 31—Μέχρι 15 Σεπτεμβρίου, θά γίνονται δεκτές, από τίς διευθύνσεις Μέσης Γενικής Εκπαίδευσης τῶν Νομών ἠ τῶν Νομαρχιακών διαμερισμάτων, οι αιτήσεις τῶν υποψηφίων καθηγητῶν γιά τήν διδασκαλία τῶν προπαρασκευαστικών μαθημάτων στά μεταλυκειακά προπαρασκευαστικά κέντρα.

Οπως ανακοίνωσε σήμερα τό υπουργείο Παιδείας, οι εγγραφές τῶν σποδαστῶν στά μεταλυκειακά προπαρασκευαστικά κέντρα θά αρχίσουν στίς 3 Σεπτεμβρίου καί θά τελειώσουν στίς 25 Σεπτεμβρίου, ενώ η διδασκαλία τῶν προπαρασκευαστικών μαθημάτων θά αρχίσει τήν 1η Οκτωβρίου.

Δικαίωμα συμμετοχής στήν παρακολούθηση τής διδασκαλίας τῶν προπαρασκευαστικών μαθημάτων, έχουν οι απόφοιτοι ὁλων τῶν τύπων τῶν Λυκείων. Τά ειδικά τμήματα, ὁπου θά διδάσκεται τό μάθημα τοῦ σχεδίου, θά λειτουργήσουν καί φέτος στίς έδρες τῶν Νομῶν ἠ τῶν Νομαρχιακών διαμερισμάτων. Τά μαθήματα αυτά, μπορούν νά παρακολουθήσουν, εκτός από τοὺς αποφοίτους τῶν Λυκείων, καί οι μαθητές τής Γ τάξης τῶν Λυκείων προκειμένου νά βοηθήσουν, ειδικό αυτό μάθημα, κατά τίς γενικές εξετάσεις τοῦ Ιουνίου 1985.

ΑΘΗΝΑΙ 31—Πρόγραμμα ενεργού επαγγελματικού προσανατολισμού πραγματοποιείται σ' ὁλες τίς εκπαιδευτικές μονάδες επαγγελματικής κατάρτισης τοῦ ΟΑΕΔ, σέ συνεργασία μέ τό υφυπουργείο Νέας Γενιάς καί Αθλητισμού.

Τό πρόγραμμα αυτό πού αρχισε στίς 27 Αυγούστου καί θά διαρκέσει μέχρι τίς 5 Οκτωβρίου, απευθύνεται σέ 3.500 νέους καί νέες ηλικίας 15—18 χρονών πού έχουν τουλάχιστον απολυτήριο δημοτικού.

Στόχος του είναι νά γνωρίσουν οι νέοι στήν πράξη μία σειρά από επαγγέλματα καί νά τούς δοθεί η δυνατότητα νά σταθμίσουν τίς ικανότητές τους καί νά ανακαλύψουν τίς κλίσεις τους ὡστε συνειδητά νά επιλέξουν ποιό επάγγελμα θά ακολουθήσουν.

Οι νέοι πού παρακολοθούν τό πρόγραμμα επιδοτούνται μέ 250 δραχ. γιά κάθε εκπαιδευτική μέρα.

Τέλος, πρέπει νά σημειωθεί ὁτι είναι η δεύτερη φορά πού εφαρμόζεται από τόν οργανισμό τό πρόγραμμα αυτό.

Διεθνές συνέδριο στην Λευκάδα

Συνέδριο μέ τόν τίτλο: «Πολιτιστικές επαφές στά Επτάνησα—αναμετάδοσης στόν υπόλοιπο ελλαδικό χώρο. 16ος—20ος Αιώνας» διοργανώνεται από τίς 3 ως τίς 8 Σεπτεμβρίου στήν Λευκάδα, μέ τήν συμμετοχή Ελλήνων καί Ξένων συνέδρων.

Τό συνέδριο οργανώνεται από τήν εταιρία Λευκαδιτών μελετών (τηλ. 7653727) καί τελεί υπό τήν αιγίδα τοῦ υπουργείου Πολιτισμού καί Επιστημών.

ΚΟΜΠΙΝΕΣ ΜΕ ΤΖΙΠ

ΑΘΗΝΑΙ 31—Αυτοκίνητα τζίπ εκτελωνίζονται σάν αγροτικά, επαγγελματικά καί εμπορικά, δηλαδή μέ μειωμένους δασμούς καί φόρους, καί μετατρέπονται ὑστερα σέ επιβατικά.

Αυτό προκύπτει από σχετική ανακοίνωση τοῦ υπουργείου Οικονομικών, τό οποίο επισημαίνει ὁτι η μετατροπή αυτή, είναι παράνομη καί αυθαίρετη καί συνεπάγεται αυστηρές κυρώσεις, σύμφωνα μέ τόν Τελωνειακό κώδικα.

Στό πλαίσιο αυτό τό υπουργείο καλεί τούς κατόχους τέτοιων αυτοκινήτων νά πάνε στά αρμόδια Τελωνεία καί στήν συνέχεια στά αρμόδια γραφεία τοῦ υπουργείου Συγκοινωνιών γιά νά τακτοποιήσουν τό θέμα.

ΚΑΤΑΔΥΣΗ ΜΕ ΕΓΚΕΦΑΛΙΚΟ

ΑΘΗΝΑΙ 31—Εγκεφαλικό επεισόδιο έπαθε χθές κατά τήν διάρκεια κατάδυσής του μέ αναπνευστική συσκευή στήν θαλάσσια περιοχή Πόρτο Κούφο Χαλκιδικής ενώ ψάρευε μαζί μέ Ιταλό φίλο του, ο Φώτης Ζαφείρης 17 χρονών. Ο Ζαφείρης μεταφέρθηκε αρχικά στόν θάλαμο αποπίεσης τοῦ Χρήστου Μηλιόγλου καί στήν συνέχεια στό νοσοκομείο Αγία Σοφία Θεσσαλονίκης.

ΒΟΥΛΗ

ΤΡΟΠΟΠΟΙΕΤΑΙ Ο ΙΔΡΥΤΙΚΟΣ ΝΟΜΟΣ ΤΟΥ «ΟΙΚΟΝΟΜΙΚΟΥ ΕΠΙΜΕΛΗΤΗΡΙΟΥ ΕΛΛΑΔΑΣ»

ΑΘΗΝΑΙ 11—Ψηφίστηκε χθές στή Βουλή τό νομοσχέδιο πού τροποποιεί τόν ιδρυτικό νόμο τοῦ «Οικονομικοῦ Επιμελητηρίου Ελλάδας».

Ο υφυπουργός Εθνικής Οικονομίας κ. Αντ. Γεωργιάδης τόνισε—στήν ομιλία του—ὁτι βασικός στόχος τοῦ Σ.Ν. είναι η δημιουργία ενός πραγματικά επιστημονικοῦ φορέα καί ὁχι ενός συνδικαλιστικοῦ οργάνου.

Επιδιώκεται μέ αυτό νά εξουδετερωθεί, πρόσθεσε, η ασφάλεια τῶν οικονομικών επιστημόνων καί νά δημιουργηθεί ένα επαγγελματικό καί επιστημονικό ὁργανο, πού θά καταξιώνει τούς επιστήμονες πού θά τό στελεχώνουν, αλλά θά χρησιμεύει, παράλληλα, καί στήν κυβέρνηση καί στήν κοινή γνώμη, πού θά τούς διαφωτίζει πάνω στά οικονομικά προβλήματα τοῦ τόπου.

Συνεχίζοντας ο υφυπουργός, είπε ὁτι μέ τό υπό κρίση νομοσχέδιο:

—Καθιερώνεται η περιφερειακή οργάνωση τοῦ Επιμελητηρίου.

—Επεκτείνονται οι σκοποί τοῦ οικονομικοῦ Επιμελητηρίου.

—Καθιερώνεται η απλή αναλογική γιά τήν ανάδειξη τῶν οργάνων του, ὡστε νά εκπροσωπούνται σ' αυτό τό φορέα ὁλες οι τάσεις, επιστημονικές καί συνδικαλιστικές. — Καθιερώνεται, τέλος, η άδεια, γιά τήν άσκηση τοῦ επαγγέλματος τοῦ οικονομολόγου.

Υπέρ τοῦ νομοσχεδίου τάχθηκε, εκτός από τόν εισηγητή τής πλειοψηφίας κ. Βασ. Ευαγγελίνο καί ο εισηγητής τής μειοψηφίας κ. Θ. Χούτας, ενώ η ειδική αγορήτρια τοῦ ΚΚΕ κυρία Μαρία Δαμανάκη τό καταψήφισε, εκφράζοντας τή διαφωνία τοῦ κόμματός της στήν καθιέρωση τής αδείας γιά τήν άσκηση τοῦ επαγγέλματος τοῦ οικονομολόγου. Παραδέχθηκε, ὁμως, ὁτι τό Σ.Ν. έχει αρκετές θετικές διατάξεις, ὁπως π.χ. αυτές πού καθιερώνουν τήν απλή αναλογική γιά τίς εκλογές, τήν οργάνωση τοῦ οικονομικοῦ επιμελητηρίου κατά περιφερειακά τμήματα κλπ.

ΜΙΑ ΤΡΟΠΟΛΟΓΙΑ

Στό νομοσχέδιο προστέθηκε τροπολογία, μέ τήν οποία υπάγονται στίς διατάξεις τοῦ Ν. 1262/82 καί οι ακτοπλοϊκές επιχειρήσεις πού ιδρύονται από κοινωνικούς φορείς (Δήμους, Κοινότητες, Συνεταιρισμούς κλπ.).

Δέν θά ξαναλειτουργήσουν δύο προβληματικές βιομηχανίες

ΑΘΗΝΑΙ 31—Δέν θα επαναλειτουργήσουν οι βιομηχανίες φλοκαντάμ καί Ελαϋφ δεδομένου ὁτι τό υπουργείο Εθνικής Οικονομίας έκρινε ὁτι δέν είναι βιώσιμες.

Συγκεκριμένα ο υπουργός Εθνικής Οικονομίας κ. Γερ. Αρσένης ὑστερα από γνωμάτευση τής αρμόδιας Γνωμοδοτικής Επιτροπής αποφάσισε νά μήν υπάρχουν οι δύο αυτές επιχειρήσεις στίς διατάξεις τοῦ νόμου 1386/83 γιά τήν εξυγίανση τῶν προβληματικών.

Υπενθυμίζεται ὁτι οι απολυθέντες από τίς δύο αυτές βιομηχανίες έχουν ζητήσει τήν κρατική παρέμβαση γιά τήν επαναλειτουργία τους, καί γιά τόν λόγο τοῦτο επιτροπή εργαζομένων διαδηλώνει από μέρες στήν πλατεία Συντάγματος.

Εξάλλου μέ απόφαση του Οργανισμοῦ Ανασυγκρότησης επιχειρήσεων διορίζονται νέα διοικητικά συμβούλια στίς εταιρίες ΑΡΙΑΤΟΝ, ΕΤΟΥΑΛ καί ΜΕΚΚΑ.

Καί οι τρεις αυτές εταιρίες υπήχθησαν ως προβληματικές στίς διατάξεις τοῦ νόμου 1386/83 προκειμένου νά εξυγιανθοῦν.