ΗΠΕΙΡΩΤΙΚΟΣ ΑΓΩΝ

ΙΔΡΥΤΗΣ: Ευθύμιος Τζάλλας

ΔΙΕΥΘΥΝΤΗΣ: Ελευθέριος Τζάλλας (1960-1983)

ΚΑΘΗΜΕΡΙΝΗ ΕΦΗΜΕΡΙΔΑ ΤΗΣ ΗΠΕΙΡΟΥ

8 ΣΕΛΙΔΕΣ

ΠΑΡΑΣΚΕΥΗ 28 ΑΥΓΟΥΣΤΟΥ 1987

ΤΙΜΗ ΦΥΛΛΟΥ ΔΡΧ. 30

Ετος 61. ΑΡ. ΦΥΛΛΟΥ 16698

ΤΗΛ. 25.771, 26.300, 61.455, 61.584

ΜΕ ΠΡΟΤΑΣΗ ΤΟΥ

ΣΕ 26 ΓΕΩΓΡΑΦΙΚΕΣ ΕΝΟΤΗΤΕΣ ΧΩΡΙΖΕΙ ΤΟ Ν.Σ. ΤΟΝ ΝΟΜΟ

Σε 26 γεωγραφικές ενότητες προτείνει το Νομαρχιακό Συμβούλιο Ιωαννίνων τον χωρισμό του Νομού για την δημιουργία Αναπτυξιακών Συνδέσμων και συνένωση Δήμων - Κοινοτήτων σύμφωνα με τους Νόμους 1416/84 και 1622/86. Το θέμα συζητήθηκε στο πρόσφατο Νομαρχιακό Συμβούλιο. Οι ενότητες που προτείνονται είναι οι εξής: (Σημ. τα νούμερα αφορούν τον πληθυσμό)

ΕΝΟΤΗΤΑ 1Α

Ασημοχώρι 90, Βούρμπιανη 232, Γοργοπόταμος 90, Καστανέα 244, Οξυά 136, Πληκάτι 151, Πύργος 125, Πυρσόγιαννη 381, Χιονιάδες 72. Σύνολο 1.521

ΕΝΟΤΗΤΑ 1Β

Αετομηλίτσα 75, Δροσοχώρι 336, Κεφαλοχώρι 235, Λαγκάδα 181, Πλαγιά 218. Σύνολο 1.045

ΕΝΟΤΗΤΑ 1Γ

Αγία Παρασκευή 513, Γανάδιο 110, Μόλιστα 107, Μοναστήρι 99, Πουρνιά 123, Φούρκα 68. Σύνολο 1020

ΕΝΟΤΗΤΑ 1Δ

Αγία Βαρβάρα 71, Αμάραντος 87, Εξοχή 58, Καβάσιλα 67, Νικάνορας 47. Σύνολο 330.

ΕΝΟΤΗΤΑ 2Α

Αγία Βαρβάρα 71, Αμάραντος 87, Εξοχή 58, Καβάσιλα 67, Νικάνορας 47. Σύνολο 330

ΕΝΟΤΗΤΑ 2Β

Αετόπετρα 214, Αηδονοχώρι 178, Ηλιόρραχη 154, Μάζι 257, Μελισσόπετρα 188, Μολυβδοσκέπαστο 188. Σύνολο 1179

ΕΝΟΤΗΤΑ 2Γ

Καλλιθέα 253, Κλειδωνιά 237, Κόνιτσα 2.859. Σύνολο 3.349

ΕΝΟΤΗΤΑ 2Δ

Άρματα 113, Δίστρατο 404, Ελεύθερο 187, Πάδες 144, Πηγή 181, Παλαιοσέλι 180. Σύνολο 1.209

ΕΝΟΤΗΤΑ 3η

Αγιος Κοσμάς 88, Βασιλικό 507, Γεροπλάτανος 194, Κάτω Μερόπη 137, Κεφαλόβρυσο 1062, Ρουψιά 46, Ωραιόκαστρο 116. Σύνολο 2.150

ΕΝΟΤΗΤΑ 4Α

Αργυροχώρι 32, Δόλο 77. Δρυμάδες 87, Ορεινό Ξηρόβαλτο 105, Ποντικάτες 95, Πωγωνιανή 608, Σταυροσκιάδι 53, Τεριάχι 62, Φαράγγι 49, Κακόλακκος 7, Μερόπη 88, Παλαιόπυργος 95. Σύνολο 1388.

ΕΝΟΤΗΤΑ 4Β

Βήσσανη 417, Δελβινάκι 884, Κρυονέρι 122, Λίμνη 199. Σύνολο 1622

ΕΝΟΤΗΤΑ 5Α

Αγία Μαρίνα 206, Καστανή 275, Κτίσματα 251, Μαυρόπουλο 235, Χαραυγή 206. Συνολο 1.173

ΕΝΟΤΗΤΑ 5Β

Διμοκορι 65, Κεράσοβο 85, Λάβδανη 192, Περιστέρι 171, Στρατινίστα 75. Σύνολο 588.

ΕΝΤΟΤΗΤΑ 6

Αρετή 154, Βροντισμένη 200, Κάτω Ραβένια 145, Κουκλιοί 412, Μαζαράκι 244, Μαυρονόρος 161, Παρακάλαμος 1.042, Ρεπετίστη 147, Σιταριά 246, Χρυσόρραχη 233. Σύνολο 2.984

ΕΝΟΤΗΤΑ 7η

Άγιος Μηνάς 77, Άνω Ραβένια 195, Αρίστη 273, Δολιανά 1044, Καλπάκι 586, Μαυροβούνι 30, Μεσοβούνι 63, Νεγράδες 249, Πάπιγκο 156. Σύνολο 2.673

ΕΝΟΤΗΤΑ 8η

Βραδέτο 19, Βρυσοχώρι 152, Ηλιοχώρι 67, Καπέσοβο 89, Λάϊστα 147, Σκαμνέλι 202, Τσεπέλοβο 329. Σύνολο 1005

ΕΝΟΤΗΤΑ 9Α

Ανω Πεδινά 209, Ασπραγγέλοι 237, Βίτσα 140, Δικόρυφο 51, Διπόταμος 52, Ελάτη 47, Ελαφότοπος 97, Καλουτά 54, Κάτω Πεδινά 93, Μανασσή 47, Μονοδένδρι 136. Σύνολο 1.163

ΕΝΟΤΗΤΑ 9Β

Δίλοφο 37, Κήποι 180, Κουκούλι 83, Λεπτοκαρυά 113, Νεγάδες 79, Φραγκάδες 158. Σύνολο 650

ΕΝΟΤΗΤΑ 10η

Ανθρακίτης 85, Βοβούσα 190, Βρεβενήτι 295, Δολιανή 74, Ελατοχώρι 188, Καβαλλάρι 105, Καρυές 114, Καστανώνας 60, Μακρίνο 114, Τρίστενο 145, Φλαμπουράρι 166. Σύνολο 1.537

ΕΝΟΤΗΤΑ 11η

Ανήλιο 653, Ανθοχώρι 312, Βοτονόσι 328, Μέτσοβο 2.705, Μηλέα 566. Σύνολο 4.564

ΕΝΟΤΗΤΑ 12Α

Δεμάτι 427, Ιτέα 245, Μεγάλο Περιστέρι 940, Μικρό Περιστέρι 361, Πέτρα 514, Χρυσοβίτσα 1.100. Σύνολο 3.587

ΕΝΟΤΗΤΑ 12Β

Ανατολική 285, Βαθύπεδο 62, Κράψη 245, Μεγάλη Γότιστα 453, Μικρή Γότιστα 538. Σύνολο 1.583

ΕΝΟΤΗΤΑ 13Α

Αμφιθέα 388, Μάζια 343, Λιγκιάδες 147, Κρυόβρυση 172. Σύνολο 1050

ΕΝΟΤΗΤΑ 13Β

Βασιλική 512, Δροσοχώρι 763, Ηλιόκαλη 466, Καστρίτσα 754, Λογγάδες 832. Σύνολο 3.327

ΕΝΟΤΗΤΑ 13Γ

Ανατολή 3.180, Ιωάννινα 44.829, Μάρμαρα 1.167, Νησί 464, Πέραμα 2.626, Σταυράκι 2.848. Σύνολο 55.114

ΕΝΟΤΗΤΑ 13Δ

Κατσικά 2.087, Μπάφρα 558, Νεοκαισάρεια 453. Σύνολο 3.098

ΕΝΟΤΗΤΑ 14Α

Αγιος Ιωάννης 598, Άνω Λαψίστα 479, Βουνοπλαγιά 567, Ελεούσα1835, Ζωοδόχος 295, Κάτω Λαψίστα 396, Κρανούλα 510, Κρύα 522, Μεγ. Γαρδίκι 202, Νεοχώρι 245, Ροδοτόπι 887. Σύνολο 6536

ΕΝΟΤΗΤΑ 14Β

Ασφάκα 309, Καρυές Ασφάκας 594, Περίβλεπτος 428, Πετσάλι 355. Σύνολο 1.686

ΕΝΟΤΗΤΑ 15Α

Βατατάδες 30, Βλαχάτανο 100, Γαβρισιοί 162, Δαφνόφυτο 187 Ζίτσα 1015, Καρίτα 422, Λιγοψά 502, Πρωτόπαππα 676. Σύνολο 2.984

ΕΝΟΤΗΤΑ 15Β

Βασιλόπουλο 182, Ιερομνήμη 232, Καταρράκτης 115, Λίθινο 94, Ραϊκο 102, Ριάχοβο 180. Σύνολο 905

ΕΝΟΤΗΤΑ 16Α

Αετόπετρα 96, Βρυσούλα 59,Γρανιτσοπούλα 157, Δεσπιτικό 201, Ρίζο 126, Φωτεινό 80. Σύνολο 719

ΕΝΟΤΗΤΑ 16Β

Βουτσαράς 205, Γιουργανίστα 139, Γκρίμποβο 179, Γρανίτσα 298, Εκκλησοχώρι 11, Καλοχώρι 75, Κερασά 129, Κούρεντα 242, Πολύδωρο 171, Ραδοβίζι 252, Σενίκο 298, Χίνκα 264. Σύνολο 2.363

ΕΝΟΤΗΤΑ 17η

Βερενίκη 222, Βροσίνα 170, Δοβλάς 118, Ζάλογγο 210. Σύνολο 720

ΕΝΟΤΗΤΑ 18Α

Δελβινακόπουλο 168, Κληματιά 742, Κοκκινόχωμα 106, Λευκοθέα 119, Παλιουρή 143, Σουλόπουλο 96. Σύνολο 1.274

ΕΝΟΤΗΤΑ 18Β

Ανάργυροι 172, Ασβεστοχώρι 368, Βαγενήτι 97, Γραμμένο 268, Κόντσικα 403, Λοφίσκος 103, Λύγγος 263, Περάτη 104, Πετράλωνα 312, Πολύλοφος 243. Σύνολο 2.333

ΕΝΟΤΗΤΑ 19η

Άγιος Ανδρέας 121, Αγιος Νικόλαος 142, Ανθοχώρι 108, Αρτοπούλα 228, Ασπροχώρι 110, Βαλανιδιά 160, Δραγοψά 211, Ζωτικό 285, Καταμάχη 141, Κουμαριά 240, Μπαούσιοι 165, Παρδαλίτσα 160, Πλατάνια 219, Πολύγυρος 315, Ψήνα 222. Σύνολο 2.827

ΕΝΟΤΗΤΑ 20η

Αγία Αναστασία 132, Δρομεσιοί 224, Δωδώνη 301, Κωστάγιανη 243, Μαντείο 235, Μελιγγοί 302. Σύνολο 1.457

ΕΝΟΤΗΤΑ 21η

Αβγό 260, Αμπέλεια 276, Επισκοπικό 262, Κοσμηρά 517, Κρυφοβό 537, Μανωλιάσα 361, Μπιζάνι 367, Νεοχωρόπουλο 335, Πεδινή 812, Ραβένια 174. Σύνολο 4001

ΕΝΟΤΗΤΑ 22Α

Δαφνούλα 673, Κουτσελιό 1219, Μουζακαίοι 505, Πλατάνια (Γερακάρι) 453, Σερβιανά 467. Σύνολο 3.317

ΕΝΟΤΗΤΑ 22Β

Βαπτιστή 512, Μιχαλίτσι 597

Παλαιοχ. Σιράκου 146, Πετροβούνι 977, Χουλιαράδες 442. Σύνολο 2.674

ΕΝΟΤΗΤΑ 23η

Αμπελοχώρι 198, Καλαρίτες 231, Ματσούκι 354, Πράμαντα 1.585, Προσήλιο 259, Ραφταναίοι 223, Σιράκο 77. Σύνολο 2.927

ΕΝΟΤΗΤΑ 24Α

Αετορράχη 219, Ελληνικό 561, Καλέντζι 338, Κορίτιανη 94, Μονολίθι 345, Πηγάδια 263, Πλαίσια 256, Πλατανούσα 590, Φορτόσι 238. Σύνολο 2.904

ΕΝΟΤΗΤΑ 24Β

Αγία Βαρβάρα 178, Βαρλαάμ 298, Μυροδάφνη 307, Πέρδικα 215, Πεστάσι 234, Σκλίβανη 459, Τέροβο 742. Σύνολο 2.433

Ενότητα 25η

Βαργιάδες 283, Βουλιάστα 173, Θεριακήσι 494, Κοπάνη 409, Κουκλέσι 560, Μελιά 339, Μουσιωτίτσα 663, Πεντόλακος 168. Σύνολο 3089

ΕΝΟΤΗΤΑ 26η

Αλεποχώρι 248, Αρδοση 123, Αχλαδέα 338, Δερβίζιανα 389, Γεωργάνοι 260, Ελαφος 202, Λίππα 280, Μπεστιά 242, Ρωμανό 455, Παλαιοχώρι Μπότσαρη 187, Σεριζιανά 217, Σιστρώνι 322, Σμυρτιά 83. Σύνολο 3.346

Θα συνεχίσουμε στο αυριανό φύλλο με Ενότητες Αναπτυξιακών Συνδέσμων

18 ΟΙ ΕΝΟΤΗΤΕΣ ΑΝΑΠΤΥΞΙΑΚΩΝ ΣΥΝΔΕΣΜΩΝ

Κλοπή στο Μέτσοβο

Τις νυχτερινές ώρες της Τετάρτης προς Πέμπτη άγνωστοι έκλεψαν τις πινακίδες κυκλοφορίας ΥΟ 6731, από το ΙΧΕ του Σπυρίδωνα Παζαρόπουλου του Κων/νου, 36 χρονών, κατοίκου Αθηνών, που το είχε σταθμευμένο στο Μέτσοβο.

Επίσης από το ίδιο αυτ/το έκλεψαν 2 Σλίπι - Μπάνκ και ένα σάκκο δερμάτινο με ατομικά είδη, αξίας 20.000 δρχ. περίπου, αφού παραβίασαν το τζάμι της πίσω δεξιάς πόρτας.

Έρευνες κάνει το παραπανω Αστυν. Τμήμα.

Φωτιά στα σύνορα

Πυρκαϊά, που ξέσπασε προχθές στις 9.30 το βράδυ στην περιοχή «Μπούσμολη» - Πωγωνίσκου - Ιωαννίνων, κοντά στα Ελληνοαλβανικά σύνορα, έκαψε 400 στρέμματα δασική έκταση από βαλανιδιές και κέρδους.

Η πυρκαϊά σβήστηκε χθες το απόγευμα.

ΣΤΟ ΜΠΙΖΑΝΙ

Χθες στις 1.30 το μεσημέρι σε αγροτική περιοχή του Μπιζανίου εκδηλώθηκε πυρκαϊά, που έκαψε 6 στρέμματα από ξερά χόρτα και 3 καρυδιές.

Την φωτιά έσβησε έγκαιρα η Πυροσβεστική Υπηρεσία.

Η ΤΟΥΡΚΙΑ ΕΚΡΥΨΕ ΣΤΟΙΧΕΙΑ ΑΠΟ ΤΟ ΝΑΤΟ

ΑΘΗΝΑ, 27.-

Τις εκτιμήσεις της ελληνικής κυβέρνησης για την τουρκοπακιστανική άσκηση που έγινε τελευταία στο Αιγαίο ανακοίνωσε χθες ο αντιπρόεδρος της Κυβέρνησης και υπουργός Εθνικής Άμυνας κ. Ι. Χαραλαμπόπουλος. «Είχα δηλώσει, τόσο εγώ όσο και ο κυβερνητικός εκπρόσωπος, ότι [illegible] όταν τελειωσει η άσκηση θα κάναμε τις εκτιμήσεις μας μπορώ να [illegible] σήμερα, συνέχισε ότι η Τουρκία ενημέρωσε ελλειπώς το ΝΑΤΟ σε σχέση με την άσκηση. Συγκεκριμένα δεν ανάφερε τη συμμετοχή υποβρύχιου του Πακιστάν σ' αυτήν. Μια τέτοια άσκηση τόνισε σαφώς προωθεί τις βλέψεις της Τουρκίας στο Αιγαίο και οπωσδήποτε δεν βοηθάει στη μείωση της έντασης στην περιοχή».

Ερωτηθείς ο κ. Χαραλαμπόπουλος αν οι εκτιμήσεις της κυβέρνησης για την άσκηση εξαντλούνται στις δηλώσεις του αυτές, είπε: «Αυτή τη στιγμή αυτές είναι οι εκτιμήσεις μας αν μας περιέλθουν κι νέα στοιχεία θα τα λάβουμε υπόψη μας».

ΤΟΥΡΚΙΚΗ ΠΡΟΣΚΛΗΣΗ

Ο αντιπρόεδρος της κυβέρνησης και υπουργός Εθνικής Άμυνας κ. Ι. Χαραλαμπόπουλος ανακοίνωσε ότι η κυβέρνηση της Άγκυρας απηύθυνε [illegible] την παρακολούθηση πρόσκληση για [illegible] της προσεχούς μεγάλης τουρκικής άσκησης, που θα γίνει στο ανατολικό τμήμα της χώρας, ελλήνων αξιωματικών.

«Εξετάζουμε εάν θα έχουμε την ευχέρεια ν' αποδεχθούμε την πρόσκληση. Είναι γεγονός πρόσθεσε ο κ. Χαραλαμπόπουλος ότι είναι η πρώτη φορά που μας απευθύνεται από την πλευρά της Τουρκίας μια τέτοια πρόσκληση».

ΤΟ ΠΡΟΒΛΗΜΑ ΤΟΥ ΣΠΗΛΑΙΟΥ ΠΕΡΑΜΑΤΟΣ

[illegible] βλέπει ο γεν. Γραμματέας της Περιφέρειας κ. Καφαντάρης την πρόταση της εφημερίδας «Πέραμα» για μια σύσκεψη στην περιοχή από τις τοπικές Αρχές, την σπηλαιολόγο κ. Πετροχείλου και ειδικούς επιστήμονες, με θέμα την σωτηρία του σπηλαίου Περάματος που σήμερα κινδυνεύει από τους μύκητες κυ[illegible] και την κακή συντήρηση.

Ο κ. Καφανταρ[illegible] δήλωσε ότι σύντομα θα επισκεφθεί το σπήλαιο Περάματος για μια επιτόπια εξέταση του όλου προβλήματος.

Πανηγύρι στην Πολύλοφο

58 χρόνια από την ίδρυσή του γιορτάζει σήμερα και αύριο ο Εκπολιτιστικός Σύλλογος Πολυλόφου. Σε συνεργασία με το Κοινοτικό Συμβούλιο ο Εκπολιτιστικός Σύλλογος διοργανώνει απόψε στην ιστορική εκκλησία του χωριού Άγιος Ιωάννης αγρυπνία και στην συνέχεια διήμερο γλέντα με δημοτικά συγκροτήματα στην πλατεία της Πολυλόφου.

Κτίρια για σχολεία

Από τις αρμόδιες υπηρεσίες της Νομαρχίας Ιωαννίνων ανακοινώνεται ότι γίνονται δεκτές προσφορές για την εκμίσθωση ή αγορά κατάλληλων για διδακτήρια κτιρίων ή της αγοράς κατάλληλου για την ανέγερση διδακτηρίου οικοπέδων στην περιοχή της πλατείας Ζαλόγγου (Άλσος), Ιερού Ναού Αγίας Αικατερίνης και Σταδίου καθώς και στην περιοχή «Λακκκώματα» της πόλης των Ιωαννίνων για άμεση και μακροπρόθεσμη αντιμετώπιση του στεγαστικού προβλήματος, που είναι οξύτατο στην πόλη των Ιωαννίνων κυρίως για τους μαθητές της Α/θμιας Εκπαίδευσης.

Οι ενδιαφερόμενοι ν' απευθύνονται στο 319 γραφείο της Δ.Τ.Υ. της Νομαχίας Ιωαννίνων.

Η Γεωργαλή νικήτρια στους ποδηλατικούς

Άρχισε χθες στην πόλη μας το πανελλήνιο πρωτάθλημα ποδηλασίας γυναικών. Στους χθεινούς αγώνες σε διαδρομή 20 χλμ. έλαβαν μέρος 38 αθλήτριες και τερμάτισαν 35 από 12 συλλόγους.

Πρωταθλήτρια για δεύτερη συνεχή χρονιά είναι η χθεσινή νικήτρια Φιλίτσα Γεωργαλή του συλλόγου Τρίκκης Τρικάλων με χρόνο 28 50 99.

2) Χρυσανθουπούλου Φρόσω (ΑΕΚ) 20 11 37
3) Ζώη Μαριάνθη Τρίκκης Τρικάλων 20 26 05
4) Φίλη Αλέκα (ΑΕΚ) 30 03 05
5) Λιάπη Σταυρούλα (Ν. Ιωνία) 3: 53 08
6) Περίδη Μαρία (ΠΟΒΕ) 30 56 95

Οι αγώνες θα συνεχιστούν σήμερα.

ΜΝΗΜΟΣΥΝΑ

Τελούμε το Σάββατο 29 Αυγούστου στον Ιερό Ναό Αγίου Νικολάου (Κοπάνων) 40νθήμερο μνημόσυνο υπέρ αναπαύσεως της ψυχής της προσφιλούς μας μητέρας και αδελφής.

ΑΙΚΑΤΕΡΙΝΗΣ ΠΕΤΡΟΥ ΒΕΡΓΟΥ

ΤΑ ΤΕΚΝΑ: Μήτσας και Λίτσα Παπαγεωργίου
Η ΑΔΕΛΦΗ: Ειρήνη Σάρκα
ΟΙ ΛΟΙΠΟΙ ΣΥΓΓΕΝΕΙΣ.

Συλλυπητήρια θα δεχθούμε στην αίθουσα της εκκλησίας.

Τελούμε την προσεχή Κυριακή 30 Αυγούστου στον Ιερό Ναό Νεγάδων Ζαγορίου ετήσιο μνημόσυνο υπέρ αναπαύσεως της ψυχής του προσφιλούς μας συζύγου, πατέρα και αδελφού.

ΓΕΩΡΓΙΟΥ ΒΟΥΖΟΥΠΛΗ

Η ΣΥΖΥΓΟΣ: Αντιγόνη
ΤΑ ΠΑΙΔΙΑ: Βασίλειος Βουζουπλής, Στέφανος και Ελένη Ζαραμπούκα, Ιφιγένεια Μανδέλη
ΤΑ ΑΔΕΛΦΙΑ: Ανθούλα Βουζουπλή, Νικόλαος και Ουρανία Μιλτσίδη
ΟΙ ΛΟΙΠΟΙ ΣΥΓΓΕΝΕΙΣ

Τελούμε την Κυριακή 30 Αυγούστου στον Ιερό Ναό Αγίου Νικολάου Κράψης 40νθήμερο μνημόσυνο υπέρ αναπαύσεως της ψυχής του προσφιλούς μας συζύγου, πατέρα, αδελφού και πάππου

ΚΩΝ/ΝΟΥ Δ. ΚΑΝΤΖΕΛΗ

Η ΣΥΖΥΓΟΣ: Μαρία
ΤΑ ΤΕΚΝΑ: Σωτήριος και Γεωργία, Γεώργιος και Χριστίνα, Αθανάσιος και Αικατερίνη Καντζέλη, Βασιλική και Νικόλαος Λαγός, Έλλη και Πέτρος Νικολός
ΟΙ ΑΔΕΛΦΟΙ, ΟΙ ΕΓΓΟΝΟΙ, ΟΙ ΛΟΙΠΟΙ ΣΥΓΓΕΝΕΙΣ

Γραφείο Τελετών Απ. Κατραχούρα Ρήγα Φεραίου 2 τηλ. 28.836 και 20.836

Τελούμε την Κυριακή 30 Αυγούστου στον Ιερό Ναό της Περιβλέπτου 40νθήμερο μνημόσυνο υπέρ αναπαύσεως της ψυχής του προσφιλούς μας συζύγου, πατέρα, αδελφού, πάππου και θείου.

ΙΩΑΝΝΗ ΜΠΟΥΡΗ ή ΝΤΟΥΡΟΣ

Η ΣΥΖΥΓΟΣ: Παρασκευή
ΤΑ ΤΕΚΝΑ: Αιμίλιος και Μαρία, Αλέξανδρος, Βασίλειος και Ελένη Μπούρη, Σοφία και Νικόλαος Καρποδίνης, Σεβαστή και Ευάγγελος Παλιάγκας
ΟΙ ΑΔΕΛΦΟΙ: Όλγα και Ιωάννης Θωμαΐδης, Αλίκη και Αθανάσιος Τρικάτης
ΟΙ ΕΓΓΟΝΟΙ, ΟΙ ΑΝΕΨΙΟΙ, ΟΙ ΛΟΙΠΟΙ ΣΥΓΓΕΝΕΙΣ

Συλλυπητήρια θα δεχθούμε στην αίθουσα της Εκκλησίας.

Γραφείο Τελετών Πέτρου Κόκκορη - Σπύρου Σουκουβέλου, ΚΑ Φεβρουαρίου 116. Τηλ. γραφ. 71.143 και 30.028

Οι ζημιές από το χαλάζι

Για τις ζημιές που προκάλεσε η πρόσφατη χαλαζόπτωση σε Κοινότητες του Δεκανοπεδίου ενημερώθηκε η Διεύθυνση Γεωργίας και επιλήφθηκε σχετικά ο ΟΓΑ, που είναι αρμόδιος σύμφωνα με την ασφαλιστική νομοθεσία για την αρτημένη παραγωγή.

ΠΡΟΜΗΘΕΥΤΙΚΟΣ ΣΥΝΕΤΑΙΡΙΣΜΟΣ ΒΙΟΤΕΧΝΩΝ ΕΠΕΞΕΡΓΑΣΙΑΣ
ΞΥΛΟΥ ΗΠΕΙΡΟΥ
Οδός Κων/πολεως 1 ΙΩΑΝΝΙΝΑ

ΑΝΑΚΟΙΝΩΣΗ

Ο Προμηθευτικός Συνεταιρισμός Βιοτεχνών Επεξεργασίας Ξύλου Ηπείρου

ΠΡΟΚΗΡΥΣΣΕΙ

3 θέσεις εργασίας ως εξής:
α) Μία (1) θέση πτυχιούχου Ανωτάτης Οικονομικής Σχολής για υπεύθυνο λογιστηρίου
β) Δύο (2) θέσεις εργασίας για πωλητές - αποθηκάριους
Θα προτιμηθούν απόφοιτοι Γυμνασίου ή Λυκείου με άδεια οδήγησής αυτοκινήτου.
Απαραίτητα δικαιολογητικά:
α) Αίτησις.
β) Τίτλος σπουδών αντίστοιχα για κάθε θέση (Πτυχίο ή απολυτήριο Γυμνασίου ή Λυκείου)
γ) Βιογραφικό σημείωμα
Η προθεσμία υποβολής των αιτήσεων λήγει στις 10 Σεπτεμβρίου 1987, υπευθυνος Ηλίας Απόστολος τηλέφωνο 30.009.
Για το Δ.Σ.
Ο Πρόεδρος
Νίκος Παπαδόπουλος
Ο Γραμματέας
Δημήτριος Κακαΐδης

ΔΟΡΥΦΟΡΙΚΗ ΤΗΛΕΟΡΑΣΗ
ΣΤΑ ΓΙΑΝΝΕΝΑ !!!
RAI UNO
SUPER CHANNEL
BBC + ITV + MUSIC BOX
24ΩΡΕΣ ΣΥΝΕΧΕΣ ΠΡΟΓΡΑΜΜΑ ΑΠ' ΕΥΘΕΙΑΣ ΑΠΟ ΤΟ ΛΟΝΔΙΝΟ
TELECLUB
RTL PLUS
SAT 1
ΕΠΙΘΕΙΞΕΙΣ ΚΑΘΗΜΕΡΙΝΩΣ !
Ε.ΖΗΚΟΥ Αυακιδων 68
Πληροφοριες : τηλ. 22824
ΙΩΑΝΝΙΝΑ 27841

ΙΩΑΝΝΗΣ Θ. ΒΑΝΤΟΛΑΣ
ΕΜΠΟΡΟΣ ΕΚΡΗΚΤΙΚΩΝ ΕΙΔΩΝ
ΜΑΚΑΠΙΑ ΚΑΙ ΕΙΔΗ
ΛΑΤΟΜΕΙΟΥ ΚΡΑΝΗ—ΛΑΣΤΙΧΑ
ΚΟΜΠΡΕΣΕΡ ΑΝΤΑΛΛΑΚΤΙΚΑ
ΠΙΣΤΟΛΕΤΟΝ ΑΕΡΟΣΦΥΡΕΣ
ΔΙΑΤΡΗΤΙΚΑ ΕΡΓΑΛΕΙΑ
ΤΣΕΡΚΙ ΣΥΣΚΕΥΑΣΙΑΣ
Παύλου Μελά 44 και Δημ. Νικολίδη
ΤΗΛ. 26.336
ΓΙΑΝΝΙΝΑ

ΜΕΝΤΙΟΥΜ ΤΖΕΝΗ
ΨΥΧΟΕΡΕΥΝΗΤΡΙΑ ΧΑΡΤΟΜΑΝΤΗΣ
ΙΩΑΝΝΙΝΑ: ΤΣΑΚΑΛΩΦ 21 ΤΗΛ. 34.977
Κύπρου 73 Αγία Βαρβάρα Αιγάλεω
ΑΘΗΝΑ: ΤΗΛ. 5445977
(Δέχεται στην Αθήνα από 9 μέχρι 15 κάθε μήνα)

ΗΧΟΗΛΕΚΤΡΙΚΗ Ο.Ε.
Θ. ΠΑΠΑΧΡΗΣΤΟΣ - Α. ΠΑΠΑΧΡΙΣΤΟΔΟΥΛΟΥ
Ανοίξαμε τό νέο μας κατάστημα καί σάς περιμένουμε νά σάς γνωρίσουμε καί νά σάς εξυπηρετήσουμε με τιμές έκπληξης.
ΔΑΓΚΛΗ 5 - ΓΙΑΝΝΙΝΑ - ΤΗΛ. 34567
(Δίπλα στήν Άγροτική Τράπεζα)

LE CACHÔT
Έκφραση σε Τιτάνιο και Χρυσό!
ΤΖΑΛΑΒΡΑΣ
Αβέρωφ 11 τηλ. 25.154 Ιωάννινα

Καταγραφή των καυστήρων μαζούτ στην πόλη

Από το τμήμα της Πολεοδομίας και Πολεοδομικών εφαρμογών ανακοινώνεται ότι στα πλαίσια του ελέγχου της ατμοσφαιρικής ρύπανσης θα γίνει καταγραφή των καυστήρων μαζούτ που λειτουργούν στην πόλη των Ιωαννίνων. Η ανακοίνωση έχει ως εξής:

«Σύμφωνα με την υπάρχουσα νομοθεσία και με παλαιότερη ανακοίνωσή μας, είχαμε κάνει γνωστό ότι για εξοικονόμηση ενέργειας αλλά και μείωση της προκαλούμενης ρύπανσης από την λειτουργία καυστήρων μαζούτ θα πρέπει από τους χρήστες να εγκατασταθούν συσκευές και όργανα μέτρησης θερμοκρασίας και να γίνονται τακτικές μετρήσεις της κατ' όγκο περιεκτικότητας των καυσαερίων σε διοξείδιο του άνθρακα ή σε οξυγόνο, του δείκτη αιθάλης κατά **BACHARACH** κλπ.

Επειδή η υπηρεσία μας διαθέτει σειρά οργάνων μέτρησης των παραπάνω στοιχείων, αφού καταγράψει τους καυστήρες που λειτουργούν στην πόλη μας, θα διενεργεί τακτικούς ελέγχους και θα δίνει συμβουλές για τη ρύθμισή τους.

Επιδόματα σε αναπήρους κλπ.

Από τη Διεύθυνση Κοινωνικής Πρόνοιας ανακοινώθηκε ότι εκδόθηκαν τα παρακάτω εντάλματα πληρωμής επιδομάτων διμήνου Ιουλίου - Αυγούστου 1987, που χορηγούνται στις διάφορες κατηγορίες αναπήρων και απροστάτευων ανασφάλιστων του Νομού μας.

α) Όραννα - απροστάτευα δρχ. 4.420.000
β) Νοητικά καθηστερημένοι δρχ. 3.889.110
γ) Παραπληγικοί - Τετραπληγικοί δρχ. 620.640
δ) Τυφλοί δρχ. 2.580.200
ε) Κωφάλαλοι δρχ. 532.120
στ) Απόλυτη αναπηρία δρχ. 1.675.800
ζ) Πρόσφυγες εξωτερικού δρχ. 118.560
η) Αιμολυτικοί δρχ. 170.680
θ) Τοκετοί δρχ. 600.000
ι) Λογαριασμός Α Κοινω. Βοηθειών δρχ. 202.000
ια) Σπαστικά δρχ. 40.160

Σύνολο επιδομάτων 14.849.270

Θα προτιμούνται στις προσλήψεις

Από την Επιθεώρηση Εργασίας Νομού Ιωαννίνων ανακοινώνεται ότι σύμφωνα με τις διατάξεις του Νόμου 1648/86 προστατεύονται για πρόσληψη σε εργασίας σε επιχειρήσεις ή εκμεταλλεύσεις κοινής ωφέλειας (ΔΕΗ, ΟΤΕ, Τράπεζες κλπ.) οι πολεμιστές, ανάπηροι, θύματα πολέμου ως και τα μειονεκτούντα άτομα.

Ήδη έχει συσταθεί η Επιτροπή του άρθρου 8 του παραπάνω Νόμου που είναι αρμόδια για την τοποθέτηση σε εργασία των προστατευόμενων του Νομού.

Οι ενδιαφερόμενοι μπορούν να απευθυνθούν για πληροφορίες και υποβολή δικαιολογητικών στο Γραφείο της Επιθεωρήσεως Εργασίας Νομού Ιωαννίνων, κάθε μέρα και όλες τις εργάσιμες ώρες.

ΔΙΑΚΟΠΗ ΕΡΓΑΣΙΩΝ

Ο Οφθαλμίατρος Φίλιππας Φίλιος θα διακόψει τις εργασίες του από 13 έως 30 Αυγούστου.

Η Μικροβιολόγος κ. ΑΝΘΟΥΛΑ—ΜΠΟΥΜΠΑ ΒΑΣΙΛΕΙΟΥ διέκοψε τις εργασίες της μέχρι 10 Σεπτεμβρίου.

Η ειδική Παθολογος Αθανασία Σαχρόνη—Σβάϊερ διακόπτει τις εργασίες της μεχρι 31 Αυγούστου.

ΔΕΝ ΕΟΡΤΑΖΕΙ

Την Κυριακή 30 Αυγούστου εορτή του Αγίου Αλεξάνδρου δεν εορτάζει ούτε δέχεται επισκέψεις
— Ο κ. Αλέξανδρος Ζώης

Ευχαριστήριον

Θεωρώ πρώτιστον καθήκον εξερχόμενος από το Γενικόν Νοσοκομείον Ιωαννίνων «Χατζηκώστα» να ευχαριστήσω με όλην μου την δύναμιν της ψυχής μου τον παγκοσμίου φήμης καθηγητήν της Παθολογίας κ. Χ. Μουτσόπουλον και τους εκλεκτούς συνεργάτας του επιμελητάς κ. Σκοπούλη, Ακριτίδην και Βλαχογιαννόπουλον, κι' όλους του εκλεκτούς ιατρούς που τιμούν το ιατρικό λειτούργημα.

Τας μεταμεσονυκτίους ώρας της 13ης Αυγούστου 1987 προσβληθείς από χολοκιστίτιδα διεκομίσθην εις το ανωτέρω Νοσοκομείον με αφορήτους πόνους. Την εσπέραν εκείνη εφημέρευε εις την Παθολογικήν κλινικήν ο ιατρός κ. Π. Βλαχογιαννόπουλος, ο οποίος τυχάνει όχι μόνον άριστος επιστήμων αλλά και υπέροχος άνθρωπος, διακρινόμενος δια την λεπτότητα του ήθους.

Ο εξαίρετος αυτός ιατρός έσπευσεν και με εισήγαγεν εις το Νοσοκομείον όπου υπεβλήθην εις την κατάλληλον θεραπευτικήν αγωγήν. Μετά την εξονυχιστικήν εξέτασιν της παθήσεώς μου και της καταλλήλου αγωγής εξήλθα την 24ην τρεχ. υγιής.

Τον εξαίρετον καθηγητήν κ. Μουτσόπουλο, δια το επιστημονικόν κύρος του οποίου ημείς οι Ηπειρώτες υπερηφανευόμεθα, καθώς και όλους τους αγαπητούς ιατρούς συνεργάτες του που με την επιστημονικήν των πείραν συνετέλεσαν εις την ταχείαν ανάρρωσίν μου και πάλιν τους ευχαριστώ ομόψυχα.

Η στοργή και το ενδιαφέρον δεν υπεδείχθη μόνον προς εμέ, αλλά προς όλους του ασθενείς.

Θα ήτο παράλειψις εάν δεν ευχαριστήσω και το βοηθητικόν νοσηλευτικόν προσωπικόν το οποίον εκτελεί το καθήκον του πιστώς και επιδεικνύει στοργήν και κατανόησιν προς όλους τους ασθενείς.

Επ' ευκαιρία θεωρώ επιβεβλημένην υποχρέωσιν, χάριν της αλήθειας, να τονίσω ότι το Νοσοκομείον, εκτός την αποστολή του και οι ιδρυμένοι ψίθυροι εις βάρος του, ότι άπθεν οι ασθενείς δεν τυγχάνουν της δεούσης θεραπείας και προσοχής αποτελεί ψεύδος χονδροειδές και γίνεται δι' άλλου είδους σκοπιμότητας.

Ιωάννινα 26 Αυγούστου 1987
Ο ευγνώμονας ευχαριστών
Γρηγόριος Κ. Μπράνης
Επιχειρηματίας

ΔΙΑΚΡΥΞΗ ΔΗΜΟΠΡΑΣΙΑΣ

ΕΛΛΗΝΙΚΗ ΔΗΜΟΚΡΑΤΙΑ
ΙΕΡΑ ΜΗΤΡΟΠΟΛΙΣ ΙΩΑΝΝΙΝΩΝ
ΚΛΗΡΟΔΟΤΗΜΑ
ΑΓΓΕΛΙΚΗΣ ΠΑΠΑΖΟΓΛΟΥ
ΕΚΤΕΛΕΣΤΙΚΗ ΕΠΙΤΡΟΠΗ

Η Εκτελεστική Επιτροπή του Κληροδοτήματος Αγγελικής Παπάζογλου εκθέτει σε μειοδοτικό διαγωνισμό με το σύστημα μπροσφορές ενιαίου ποσοστού εκπτώσεως την εκτέλεση του έργου Κατασκευή τοίχου στη στροφή του δρόμου «ΣΤΡΟΦΗ ΠΑΠΑΡΟΥΣΗ» Βίτσης Ζαγορίου.

Η δημοπρασία θα γίνει την 9ην του μηνός Σεπτεμβρίου 1987 ημέρα Τετάρτην και ώραν 11- 12ην εις τα Γραφεία της Ιεράς Μητροπόλεως Ιωαννων ενώπιον της Εκτελεστικής Επιτροπής του ανωτέρω Κληροδοτήματος.

Πληροφορίαι καθ' εκάστην ημέραν και ώραν εργάσιμον.

Ιωάννινα, 26/8/1987
Ο Πρόεδρος
της Εκτελεστικής Επιτροπής

ΕΛΚΕΠΑ
ΕΛΛΗΝΙΚΟ ΚΕΝΤΡΟ ΠΑΡΑΓΟΓΙΚΟΤΗΤΑΣ
ΠΑΡΑΡΤΗΜΑ ΙΩΑΝΝΙΝΩΝ

ΑΝΑΚΟΙΝΩΣΗ

Η ημερομηνία υποβολής αιτήσεων για τα σεμινάρια «Νέων Τεχνολογιών» παρατείνεται μέχρι τη Δευτέρα 31 Αυγούστου 1987.

Αιτήσεις μπορούν να υποβάλουν απόφοιτοι Ανωτέρων και Ανωτάτων Σχολών των ειδικοτήτων:

Μαθηματικοί, Φυσικοί, Χημικοί, Μηχανικοί, Μηχανολόγοι, Ηλεκτρονικοί, Αρχιτέκτονες, Πολιτικοί Μηχανικοί, Βιολόγοι, Γεωπόνοι, Κτηνίατροι, Γεωλόγοι, Οικονομολόγοι, Τεχνολόγοι Γεωπονίας, Τεχνολόγοι Ιχθυοκομίας, Καθώς και άλλοι πτυχιούχοι, που έχουν σχέση με το αντικείμενο.

Οι ενδιαφερόμενοι μπορούν να υποβάλουν τα δικαιολογητικά, στα γραφεία του ΕΛΚΕΠΑ: Νάτ. Ζέρβα 2, 2ος όροφος, αριθ. γραφ. 18 - 19, τηλ. 38 37 1

Ιωάννινα 26 Αυγούστου 1987
Από το ΕΛΚΕΠΑ
ΕΛΛΗΝΙΚΟ ΚΕΝΤΡΟ ΠΑΡΑΓΟΓΙΚΟΤΗΤΑΣ
ΠΑΡΑΡΤΗΜΑ ΙΩΑΝΝΙΝΩΝ

ΓΝΩΣΤΟΠΟΙΗΣΗ

Ανοίξαμε το νέο πρακτορείο μας κρατικών λαχείων ΤΟ ΓΟΥΡΙΚΟ Σαββαΐδη
Πουκεβίλ 18 τηλ. 27.022

80 ΧΡΟΝΙΑ
παραδοση στη σωστη οραση
ΟΠΤΙΚΑ ΜΑΝΟΟΣ
αβερωφ 16
Ιωαννινα
☎ 26 426

ΣΥΝΕΤΑΙΡΙΣΜΟΣ ΥΔΡΑΥΛΙΚΩΝ ΙΩΑΝΝΙΝΩΝ
● Τὸ μεγαλύτερο κατάστημα στήν πόλη μας
ΥΔΡΑΥΛΙΚΑ - ΕΙΔΗ ΥΓΙΕΙΝΗΣ - ΠΛΑΚΑΚΙΑ
ΘΕΡΜΑΝΣΗ - ΑΥΤΟΜΑΤΙΣΜΟΙ
ΗΛΙΑΚΟΙ ΘΕΡΜΟΣΙΦΩΝΕΣ
ΕΞΟΠΛΙΣΜΟΣ ΥΔΡΑΓΩΓΕΙΩΝ
Τά καλύτερα προϊόντα τῶν μεγαλυτέρων ἐργοστασίων στά δικά μας χέρια μέ τίς
ΚΑΛΥΤΕΡΕΣ ΤΙΜΕΣ
Επισκεφθειτε μας για το συμφερον σας.
Στή «Συνάντηση» !η πάροδος Καλπακίου.
Ιωάννινα — Τηλ. 33971 καί 27780

ΠΡΟΟΠΤΙΚΗ
ΕΡΓΑΣΤΗΡΙΟ ΕΛΕΥΘΕΡΩΝ ΣΠΟΥΔΩΝ ΣΤΗΝ ΠΛΗΡΟΦΟΡΙΚΗ ΚΑΙ ΤΟ MANAGEMENT
Σπουδές Προγραμματιστών Ηλεκτρονικών Υπολογιστών και Στελεχών Επιχειρήσεων, ειδικεύμενων στη Μηχανοργάνωση για ΑΠΟΦΟΙΤΟΥΣ ΛΥΚΕΙΟΥ που θέλουν να εξασφαλίσουν μια καλή καρριέρα σ' ένα σύγχρονο επάγγελμα.
ΦΟΙΤΗΣΗ: Δύο (2) εξάμηνα.
ΕΙΔΙΚΑ ΤΜΗΜΑΤΑ για μαθητές ΔΗΜΟΤΙΚΟΥ—ΓΥΜΝΑΣΙΟΥ και ΛΥΚΕΙΟΥ.
Εκπαίδευση σε διικτυωμένους Η/Υ—Τμήματα ολιγομελή.
ΕΝΑΡΞΗ ΜΑΘΗΜΑΤΩΝ: 14 ΣΕΠΤΕΜΒΡΙΟΥ 1987.
ΠΛΗΡΟΦΟΡΙΕΣ—ΕΓΓΡΑΦΕΣ: ΖΥΓΟΜΑΛΗ 11—ΓΙΑΝΝΙΝΑ ΤΗΛ.: 22.269—23.528.
ΔΙΕΥΘΥΝΣΗ: Κώστας Δελλάρης—Οικονομολόγος—Σύμβουλος Μηχανοργάνωσης Γιώργος Πρίσκας—Οικονομολόγος—Σύμβουλος Επιχειρήσεων.

ΕΛΛΗΝΙΚΗ ΔΗΜΟΚΡΑΤΙΑ
ΝΟΜΑΡΧΙΑ ΙΩΑΝΝΙΩΝ
Τμ. Πολ. και Πολ. Εφ.
ΑΡΙΘ. ΠΡΩΤ. οικ. 919

Στα πλαίσια της μελέτης πράξης εφαρμογής του σχεδίου πόλεως Ιωαννίνων στις περιοχές Δροσιάς και Πεντέλης, η οποία έχει ανατεθεί με την 85941/16831/6.12.86 απόφαση Ειδικού Γραμματέα υπ.ΠΕ ΧΩ ΔΕ στο μελετητικό γραφείο κ. Χρ. Ντάλα,

καλούμε τους ιδιοκτήτες των παραπάνω περιοχών Δροσιάς και Πεντέλης να βρίσκονται στις ιδιοκτησίες τους ως εξής:

1) Την Δευτέρα 31 Αυγούστου 1987 και από ώρα 9.00 π.μ. οι ιδιοκτήτες των οποίων οι ιδιοκτησίες περιλαμβάνονται στο πυκνοδομημένο τμήμα της περιοχής Δροσιάς βόρεια της οδού Εφύρας και ειδικότερα μέσα στα Ο.Τ. 459, 460, 463, 465, 466, 475, 477, 479, 480, 481, 482, 483, 484, 485, 486, 487, 488, 490, 491, 492, 493, 494, 495, 498 και 500.

2) την Τρίτη 1η Σεπτεμβρίου 1987 και από ώρα 9.00 π.μ. οι ιδιοκτήτες των οποίων οι ιδιοκτησίες περιλαμβάνονται στο πυκνοδομημένο τμήμα της περιοχής Πεντέλης νότια της οδού Εφύρας και ειδικότερα μέσα στα Ο.Τ. 438, 439, 440, 441, 442, 443, 444, 445, 446, 447, 448, 450, 451, 467, 468, 469, 471, 472, 474 και 476 προκειμένου να υποδείξουν τα όρια των ιδιοκτησιών τους στον μελετητή με την παρουσία του επιβλέποντα του ΤΠ και ΠΕ Ιωαννίνων και του εκπροσώπου της Τεχνικής Υπηρεσίας του Δήμου Ιωαννίτων, σύμφωνα εμ το άρθρο 7Θ των Τεχνικών Προδιαγραφών και Τιμολογίου για τις πράξεις εφαρμογής των πολεοδομικών μελετών ΕΠΑ, όπως εκγρίθηκαν με την 470037/7767/16.6.86 απόφαση του υπουργού ΠΕ ΧΩ ΔΕ.

Διευκρινίζεται ότι στην περίπτωση που οι ιδιοκτήτες προβάλουν αμφισβήτηση για τα όρια των ιδιοκτησιών τους στην αυτοψία αυτή θα πρέπει να αποτανθούν στα αρμόδια πολιτικά δικαστήρια για την επίλυση των διαφορών.

Ιωάννινα 27/8/1987
Η Προϊσταμένη ΤΠ και ΠΕ
Σταμάτα Κουμπούρη
Αρχιτέκτων μηχ. με Α 6

ΑΝΑΚΟΙΝΩΣΗ ΑΛΛΑΓΗΣ ΕΠΩΝΥΜΟΥ

Ανακοινώνεται ότι ο Τσίμας Κων/νος του Γεωργίου και της Δημητρούλας κάτοικος Νεοχωρίου επαγγέλματος Μάγειρας εγγεγραμμένος στο Μητρώο Αρρένων της Κοινότητας Νεοχωρίου Δωδώνης Ιωαννίων με α/α μητρώου 2 και έτος γέννησης 1946 έχει υποβάλει αίτηση στη Νομαρχία Ιωαννίνων, η οποία έλαβε αριθμό πρωτοκόλλου 23399/10.8.87 και ζητά την αλλαγή του επωνύμου του από Τσίμας σε Τζίμας.

Καλείται κάθε ενδιαφερόμενος, να υποβάλει στη Νομαρχία τις τυχόν αντιρρήσεις του, μέσα σε δεκαπέντε (15) μέρες από τη δημοσίευση της παρούσης.

Ιωάννινα 21 Αυγούστου 1987
Με εντολή Νομάρχη
Ο Τμηματάρχης
Δημ. Στάικος

ΠΕΡΙΛΗΨΙΣ

του υπ' Αριθ. 264/1987
Πρόγραμμα Δικαστικού Πλειστηριασμού Ακινήτου

Ο Δικαστικός Επιμελητής του Πρωτοδικείου Ιωαννίνων Κυριάκος Δ. Οικονόμου κάτοικος Ιωαννίνων.

Δηλώνω ότι:

Την 16η Σεπτεμβρίου 1987 έτους ημέρα Τετάρτη και ώρα 12-14 στον Παρακάλαμο και στο συνηθισμένο τόπο των πλειστηριασμών της κοινότητας Παρακαλάμου δηλαδή το κοινοτικό γραφείο και ενώπιον του Συμβολαιογράφου Ιωαννίνων κ. Θωμά Λέκκου ή του νομίμου αναπληρωτού του θα εκτεθεί σε δημόσιο Δικαστικό πλειστηριασμό το ακίνητο που περιγράφεται με την υπ αριθ. 261/29.7.1987 έκθεσή μου περιγραφής και εκτιμήσεως ακινήτου των συγκυρίων: 1) Γεωργίου Νικ. Παπανικολάου κατοίκου Παρακαλάμου (επισπεύδοντος) και 2) Νικολάου Γεω. Τζέγκα και 3) Παντελή Παν. Χάσκου κατοίκων Παρακαλάμου δηλαδή: Ένα οικόπεδο στη θέση «Χαβίλια - Λιμπούγδα» της κτηματικής περιφέρειας Κοινότητας Παρακαλάμου Ιωαννίνων που έχει έκταση 379,55 τ.μ. που ορίζεται γύρω-γύρω με ιδιοκτησίες Αθανασίου Αναα. Τσίκα, Ιωάννου Αναα. Τσίκα, με κοινοτική οδό, ιδιοκτησίες Αναστασίου Τσίκα, Γεωργίου Νικ. Παπανικολάου και με ιδιοκτησία Νικ. Παπανικολάου κατά τις υπ' αριθ. 7370/1.4.87 και 7369/1.4.87 εκθέσεις μου επιδόσεως για να λάβουν γνώσει και για τις νόμιμες συνέπειες και να συμμορφωθούν με το διατακτικό της παραπάνω αποφάσεως να διεχθούν τον πλειστηριασμό, για να λάβουν από το εκπλειστηρίασμα μετά την αφαίρεση των εξόδων τα ποσοστά που ανήκουν στον καθένα από τους συγκύριους.

Γίνεται μνεία ότι τα έξοδα εκτελέσεως και τα άλλα έξοδα μέχρι τέλους του πλειστηριασμού θαρύνουν την διανεμητέα περιουσία.

Τιμή για να χρησιμεύσει σαν πρώτη προσφορά κατά τον πλειστηριασμό ορίζω το μισό (1/2) της εκτιμήσεως που έγινε δηλ. δρχ. 300.000.

Η κατακύρωση θα γίνει ο' αυτόν που θα προσφέρει την μεγαλύτερη τιμή, αφού προηγουμένως γίνει πρόσκληση για πλειοδοσία.

Καθένας πλειοδότης υποχρεούται να καταθάλει στον υπάλληλο του πλειστηριασμού ανάλογη εγγύηση, αλλιώς αποκλείεται της πλειοδοσίας.

Τα κηρύκεια δικαιώματα καθώς και τα δικαιώματα του Συμβολαιογράφου θαρύνουν τον τελευταίο υπερθεματιστή.

Αντίγραφα του παρόντος θα κοινοποιηθω όπως, όταν και όπως ο νόμος ορίζει.

Περίληψη του παρόντος θα δημοσιευθεί νόμιμα.

Προσκαλούνται λοιπόν αυτοί που θέλουν να γίνουν αγοραστές να προσέλθουν την παραπάνω ημέρα και ώρα και ενώπιον του παραπάνω Συμβολαιογράφου να πλειοδοτήσουν.

Έγινε και εκδόθηκε το παρόν στα Ιωάννινα και στο γραφείο μου Πουλίτσα αρ. 3 σήμερα την 4η Αυγούστου 1987 έτους και υπογράφεται από μένα για δεδαίωση.

Ο Δικαστικός Επιμελητής
Κυριάκος Δ. Οικονόμου

Α Ν Α Κ Ο Ι Ν Ω Σ Η

Robinson Travel Agency

Η R.T.A ΣΥΝΕΧΙΖΟΝΤΑΣ ΤΗΝ ΠΡΟΣΦΟΡΑ ΠΟΥ ΞΕΚΙΝΙΣΕ ΓΙΑ ΤΗΝ ΚΑΛΥΤΕΡΗ ΕΝΗΜΕΡΩΣΗ ΚΑΙ ΤΑΧΥΤΕΡΗ ΕΞΥΠΗΡΕΤΗΣΗ ΤΟΥ ΓΙΑΝΝΙΩΤΗ ΤΑΞΙΔΙΩΤΗ ΜΕ ΧΑΡΑ ΣΑΣ ΑΝΑΚΟΙΝΩΝΕΙ ΤΗΝ ΑΠΟΚΛΕΙΣΤΙΚΗ ΣΥΝΕΡΓΑΣΙΑ ΜΕ :

Μ Α Ν Ο Σ	Τ Ρ Α Β Ε Λ
ΕΙΔΙΚΕΣ ΠΡΟΣΦΟΡΕΣ ΚΑΙ ΣΙΓΟΥΡΙΑ	m a n o s
ΚΑΙ ΦΘΗΝΟΤΕΡΑ ΚΑΙ	m a n o s
ΚΕΡΔΙΣΤΕ ΔΩΡΑ ΚΑΙ ΠΡΟΝΟΜΙΑ	m a n o s
ΚΕΡΔΙΣΤΕ ΕΞΤΡΑ ΠΡΟΣΦΟΡΕΣ ΚΑΙ ΔΩΡΑ - ΕΚΠΛΗΞΕΙΣ	m a n o s
CLUB MEDITERRANEE	m a n o s
ΖΗΤΗΣΤΕ ΜΑΣ ΤΟ ΑΝΑΛΥΤΙΚΟ ΠΡΟΓΡΑΜΜΑ	m a n o s

E P I R O T I K I — CRUISE
ΓΙΑ ΝΑ ΑΠΟΛΑΥΣΕΤΑΙ ΚΡΟΥΑΖΙΕΡΕΣ ΣΤΗ ΜΕΣΟΓΕΙΟ Η ΣΤΑ ΕΞΩΤΙΚΑ ΝΗΣΙΑ GALAPAGOS Η ΓΙΑΤΙ ΟΧΙ ΤΗ 12ΗΜΕΡΗ ΚΡΟΥΑΖΙΕΡΑ ΤΗΣ ΑΛΑΣΚΑΣ.
ΤΑΞΙΔΙΑ ΠΟΥ ΠΡΩΤΑ ΤΑ ΑΚΟΥΓΑΤΕ ΜΟΝΟ ΣΑΣ ΤΑ ΠΡΟΣΦΕΡΟΥΜΕ ΤΩΡΑ ΚΑΙ ΣΕ ΠΡΟΣΙΤΕΣ ΤΙΜΕΣ.

ΚΡΟΥΑΖΙΕΡΕΣ ΓΙΑ ΟΛΕΣ ΤΙΣ ΑΠΑΙΤΗΣΕΙΣ ΕΠΙΣΚΕΥΘΗΤΕ ΜΑΣ ΝΑ ΤΙΣ ΣΥΖΗΤΗΣΟΥΜΕ Η ΖΗΤΗΣΤΕ ΜΑΣ ΤΟ ΑΝΑΛΥΤΙΚΟ ΠΡΟΓΡΑΜΜΑ.

ΘΑ ΜΑΣ ΒΡΕΙΤΕ: RABINSON TRAVEL AGENCY
ΚΩΣΤΑΝΤΙΝΟΣ ΒΑΣΙΛΕΙΟΥ
8ης ΜΕΡΑΡΧΙΑΣ 10 (ΣΤΗ ΛΙΜΝΟΠΟΥΛΑ) ΙΩΑΝΝΙΝΑ
ΣΤΑ ΤΗΛ: (0651)29402-25071

ΒΙΟΜΕΤΑΛ

Η σύγχρονη αντίληψη στο Μεταλλικό έπιπλο

επιπλώσεις οικιών - γραφείων - ξενοδοχείων - νοσοκομείων - κινηματογράφων - σχολείων

Κ. Κωστούλας & ΣΙΑ Ε.Ε.
Γκραμπάλας 13 - Ιωάννινα
(όπισθεν Αγίας Μαρίνας)

Τηλ. 27.187 - 24.107

ΠΩΛΟΥΝΤΑΙ ΑΥΤΟΚΙΝΗΤΑ ΜΕΤΑΧΕΙΡΙΣΜΕΝΑ

OPEL ASCONA
RENAULT 5 TL
FIAT 128
COYPE
AYTOBIANCHI
FIAT 128 BERLINA

Ηλεγμένα από Κρατικό Τεχνικό Έλεγχο (Κ.Τ.Ε.Ο.)
Με εγγύηση

ΑΦΟΙ ΖΑΛΑΒΡΑ
ΠΕΡΑΜΑ: τηλ. 32.961 – 22.783

ΜΙΚΡΕΣ ΑΓΓΕΛΙΕΣ

ΗΠΕΙΡΩΤΙΚΟΣ ΑΓΩΝ * μικρές αγγελίες

ΜΙΚΡΕΣ ΑΓΓΕΛΙΕΣ

Θέλετε γραφομηχανάκι εύκολες; Απόφαση κ. Δημήτρ...

ΖΗΤΕΙΤΕ λογιστού γνωσιμοιξαν. Πρ.1.088 9-2 το πρωΐ

ΖΗΤΟΥΝΤΑΙ νέοι/ες - κυρίες για λίγες ώρ. τους με προχές ικανοποι... Πληροφορ. πού 28ης 17 (εντος πόλ.) ΙΩΑΝΝ...

ΖΗΤΟΥΝΤΑΙ δαπτυλογράφοι και Γαλλομαθείς γλώσσας έχουν σπουδάσει κατικά στις ανώρες. Πληροφορ. ΤΗΕΙΟΙ... τηλ. (0652)2112, 22118.

ΖΗΤΕΙΤΑΙ τεχνίτης εμπειρία σε μηχάνα—κάθετο ειρων, τηλ. 3011

ΖΗΤΕΙΤΑΙ ... στην εφημερ. 8571—26300.

ΖΗΤΟΥΝΤΑΙ ... ημερ. παρα... οικου... δια πρ... ειδον κα... εισα... χρεης ... κορίες τηλ. ... ορες κατασ...

Στα Γιαννιτσά ... 35 τ.μ. φάτωμα κοντ... μο. Ζητ... δυάρι στη ... για φοιτητ... Τηλ. 32...

ΕΝΟΙΚΙ... στη Λεωφόρ... Αθηνών ... κου Σαλ... ρίες τηλ. ... ορες κατασ...

ΕΝΟΙΚΙ... Δη... μον Αθ... νίκης ... δομα... μενο με ... νο, ψυγ... λέφωση ... Πληροφ... τηλ. 23.329

ΛΑΜΠΡΑΚΗ ΝΑΤΑΣΑ
ΧΕΙΡΟΥΡΓΟΣ ΟΔΟΝΤΙΑΤΡΟΣ
ΠΥΡΣΙΝΕΛΛΑ 10 (1ος όροφος - γραφείο 5)
Τηλ. 32427 ΙΩΑΝΝΙΝΑ

ΧΑΡΑΛΑΜΠΟΣ Π. ΤΖΕΚΑΣ
ΧΕΙΡΟΥΡΓΟΣ ΟΔΟΝΤΙΑΤΡΟΣ
Πυρσινέλλα 1 & Ν. Ζέρδα 2 Ιωάννινα
Τηλ. Ιατρείου 73537, σπιτιού 37.755

ΑΚΙΝΗΤΑ

ΠΩΛΕΙΤΑΙ διαμέρισμα 140 τ.μ. πολυτελούς κατασκευής καινούργιο με ανεξάρτητη θέρμανση, αυλή, περιοχή Αγίου Σπυρίδωνα. Τηλ. 35.652 απόγευμα

ΠΩΛΟΥΝΤΑΙ διαμερίσματα πεντάρι και τριάρι υπό κατασκευή επί της 28ης Οκτωβρίου. Πληροφορίες τηλ. 30.649, 30.650

ΠΡΟΚΑΤΑΣΚΕΥΑΣΜΕΝΑ σπίτια, πλήρης αντισεισμικότητα, απεριόριστη διάρκεια ζωής, από 50 έως 400 μέτρα τετρ., έως 3 ορόφους. Αμερικανικών και Ευρωπαϊκών προδια γραφών. Για Ήπειρο και Βόρεια Επτάνησα αρχιτέκτων Γιώργος Καψοκαβάδης και Συνεργάτες. Εμπορικό κέντρο «ΟΡΦΕΑΣ» Β κτίριο 2ος όροφος. τηλ.(0651) 22.714

ΠΩΛΕΙΤΑΙ διαμέρισμα 140 τ.μ. πολυτελούς κατασκευής, κανούργιο, με ανεξάρτητη θέρμανση, αυλή. Περιοχή Αγίου Σπυρίδωνα. Τηλ. 35.652 απόγευμα.

ΠΩΛΗΣΕΙΣ ΟΙΚΟΠΕΔΩΝ ΚΑΙ ΚΤΗΜΑΤΩΝ

ΠΩΛΟΥΝΤΑΙ οικόπεδα οικοδομήσιμα δύο και τέσσερα στρέμματα. Επίσης οικόπεδο εμβαδού 550 τ.μ. με διώροφη οικοδομή με κάλυψη 240 τ.μ. στόν Οικισμό Άγιος Ιωάννης (Μικρό Μπισδούνι) πληροφορίες τηλ. 71220 ώρες 8.30—10 π.μ. και 5—6.30 μ.μ.

ΠΩΛΕΙΤΑΙ αγροτικό ακινητο ολικής εκτάσεως 8.400 τ.μ. ευρισκόμενον στό Αεροδρόμιον Κατσικάς (περιφέρεια Κοινότητας Κατσικάς). Πληροφορίες τηλ. 24729.

ΠΩΛΕΙΤΑΙ στό Νεοχωρόπουλο 1 στρέμμα οικόπεδο εντός, σχεδίου οικισμού και 12 στρέμματα στην ίδια περιοχή τηλ. 29922— 37.397

ΠΩΛΕΙΤΑΙ οικόπεδο 2.500 τ.μ. οικοδομήσιμο στήν Πεδινή στούς πρόποδες τού βουνού, τηλ. 91654.

ΠΩΛΕΙΤΑΙ αγροκτήμα 6.000 τ.μ. στον 12ον χιλ. Ιωαννίνων - Κονίτσης παραπλευρως του Δασικού Φυτωρίου. Πληροφορίες τηλ.. 73.193

ΠΩΛΕΙΤΑΙ σε τιμή ευκαιρίας οικόπεδο 420 τ.μ. με δάση 120 τ.μ. με νερό, δένδρα, κλήματα στη Νέα Ζωή πριν το αεροδρόμιο. Πληροφορίες 38.261

ΠΩΛΟΥΝΤΑΙ οικόπεδα από 2 στρ. και άνω τέρμα Καρδαμίτσια. Τηλ. 36.381

ΠΩΛΟΥΝΤΑΙ οικόπεδα παραθαλάσσια στην Ρόδα Κέρκυρας 1 στρέμματος με έτοιμη άδεια διόρδφης οικοδομής, 133, τ.μ., φώς νερό και δρόμο. Κατάλληλα γιά άμεση οικοδόμηση. Πληροφορίες (0661)36093.

ΠΩΛΕΙΤΑΙ στη θέση Φίχτη Καναλλίου Πρεβέξης αγρόκτημα 10 στρεμμάτων αρτιμέλητο με δυνατότητα οικοδομής 240 τ.μ. Τιμή 4.800.000. Τηλ.. 01 7709376

ΕΥΚΑΙΡΙΑ
ΠΩΛΕΙΤΑΙ κάτω του κόστους της αντικειμενικής αξίας οικόπεδο διαμπερές επί των οδό Σωτηρίου Ζούμπου 22 και Μελετίου Γεωγράφου Αρχιμανδρειού εκτάσεως 135 μ2
Πληροφορίες κ. Δ. Κρομμύδας τηλ. 8136083 ώρα 8-10 μ.μ.

ΑΥΤΟΚΙΝΗΤΑ

ΠΩΛΕΙΤΑΙ αυτοκίνητο μάρκας SAAB 99. 1700 κυβ. εκ. (Συνηδικές προδιαγραφές) πρώτο χέρι σε άριστη κατάσταση (αγρατσούνιστο) διατηρούμενο σε γκαράζ τα τελευταία οκτώ χρόνια. Τιμή 1.200.000 με ευκολίες. Τηλ. 35.484 πρωί - 27.663 απόγευμα.

ΟΔΙΚΗ ΒΟΗΘΕΙΑ
ΙΛΙΓΓΟΣ ΑΕΕ
ΔΩΔΩΝΗΣ 128 - ΙΩΑΝΝΙΝΑ
☎ (0651)23235 - 30420 - 36473

Καθ' ολο το 24/ωρο ανοιχτος εγγραφη και συνδρομη 4.000 δραχ. Δωρεαν SERVICE για ολο το χρονο και ταχεια εξυπηρετηση Δωδωνης 128.

ΝΙΚΑΣ ΦΙΛΙΠΠΑΣ — ΜΟΣΧΟΥΛΗΣ ΜΑΝΘΟΣ

Διαφημιστικό τμήμα Δ.Τ. Η.Α. Ηπειρωτικός Αγών

διαφημισεις στον Η.Α. αξιζουν πολλα...

ΑΥΤΟΚΙΝΗΤΑ

ΠΩΛΟΥΝΤΑΙ φορτηγά Γερμανίας σε αρίστη κατάσταση
1) MAN 16.192F μοντέλο 81 μακρύ σασί 11 τόννων
2) MERSEDES 813 μοντέλο 79
Πληροφορίες τηλ.. 38.712 κ. ΚΥΡΓΙΟΣ.

ΠΩΛΕΙΤΑΙ Lada 1200 σε άριστη κατάσταση. Τηλ.. 33.816

ΠΩΛΕΙΤΑΙ BMV 318 μοντέλο 82 σε αρίστη κατάσταση πολλα εξτρά τιμή ευκαιρίας. Γίνεται ανταλλαγή με μικρότερη. Τηλ.. 0681-23916, ώρες καταστημάτων

ΠΩΛΕΙΤΑΙ ROLSKI τελευταίο μοντέλο. Πληροφορίες τηλ.. 21.851 4.30 έως 6 το απόγευμα

ΑΓΓΕΛΙΕΣ

ΣΥΝΕΡΓΑΤΕΣ ΣΥΝΕΤΑΙΡΟΙ

Μηχανικός αυτοκινήτου με πτυχίο εργοδηγού και άριστες τεχνικές γνώσεις ΖΗΤΩ: Συνέταιρο ο οποίος να διαθέσει το κεφάλαιογια τον εξοπλισμό συνεργείου. Πληροφοριές κ. Τάσο τηλ. 20.070

ΠΩΛΗΣΕΙΣ ΚΑΤΑΣΤΗΜΑΤΩΝ & ΕΠΑΓΓ/ΚΩΝ ΧΩΡΩΝ

ΠΩΛΕΙΤΑΙ κατάστημα 70 τ.μ. πλατεία Πάργης και Σμύρνης στη γωνία. Τηλ.. 25.430 - 24.151

ΠΩΛΕΙΤΑΙ κατάστημα επί της Ασσπίου 2 κοντά στο Γυαλί Καφενέ 55 τ.μ. Πληροφορίες 22.313 - 26.682

ΠΩΛΕΙΤΑΙ έτοιμο κεντρικό κατάστημα 71 τ.μ. (σύν το πατάρι). Πληροφορίες Κων/νος Γιαννάκης, τηλ. 72944—31249.

ΜΟΝΩΣΕΙΣ

Λειτουργεί στα Γιαννινα αυτό που ελειπε ΚΕΝΤΡΟ ΜΟΝΟΣΕΩΝ.
Στεγανωσεις - θερμομονωσεις - Ηχομονωσεις.
Απο υπευθυνο πολ. μηχανικο - ειδ. συνεργειο και αριστα εγγυημενα αμερικανικα υλικα
Στην εκθεση μας θα δειτε ολες τις περιπτωσεις σωστων - εγγυημενων μονωσεων
Παρτε το προβλημα σας και ελατε να το λυσουμε μια για παντα και μεσα - εξω - πανω - κατω Χρια Γκαζιανης πολ. μηχανικος
ΝΑΠΟΛΕΩΝ ΖΕΡΒΑ 55 Τηλ. 0651/33.476 ΓΙΑΝΝΙΝΑ

ΠΩΛΕΙΤΑΙ Video Club σε τιμή ευκαιρίας. Τηλ. 51.413

ΠΩΛΕΙΤΑΙ το εμπόρευμα καταστήματος μαλλιών λόγω αναχωρήσεως. Πληροφορίες 71059 ώρες καταστήματος

ΠΩΛΕΙΤΑΙ εξοπλισμός ζαχαροπλαστικής σε αριστη κατάσταση (εξολοκλήρου ή μέρη αυτού). Πληροφορίες τηλ. 38138 Γιαννινα.

ΠΩΛΕΙΤΑΙ ψησταριά με εξασφαλισμένη πελατεία, λόγω υγείας. Πληροφορίες τηλ.. 61032 και 61331.

ΠΩΛΕΙΤΑΙ κατάστημα 33 τ.μ. (κατάλληλο για καφενείο) στον Α όροφο κεντρικής πολυορόφου οικοδομής επαγγελματικής χρήσης.
Πληροφορίες κ. Κων/νο Παππά, τηλ.. 27.651

ΕΝΟΙΚΙΑΣΕΙΣ ΚΑΤΑΣΤΗΜΑΤΩΝ & ΕΠΑΓΓ/ΚΩΝ ΧΩΡΩΝ

ΕΝΟΙΚΙΑΖΕΤΑΙ κατάστημα 75 τ. με πατάρι 30 τ.μ. σε νεοανεγειρόμενη οικοδομή - ανεξάρτητη θέρμανση οδος Η. Μαυρογιάννη 14. Τηλ.. 33.302 - 20.918

ΖΗΤΟΥΝ ΕΡΓΑΣΙΑ

ΖΗΤΕΙΤΑΙ εργατρια Να είναι ανεξάρτητη να εργαστεί στο Δελβινάκι σε βιοτεχνία. Διαμονή, φαγητό εξασφαλισμένη, τηλ.. 22.470

ΜΑΘΗΜΑΤΑ

ΑΓΓΛΙΚΑ παραδίδει πτυχιούχος Αγγλικής φιλολογίας με φροντιστηριακή πείρα του Αριστοτελείου Πανεπιστημίου Θεσσαλονίκης. Πληροφορίες τηλ.: 72.636

ΠΤΥΧΙΟΥΧΟΣ αγγλικής φιλολογίας του Αριστοτελείου Πανεπιστημίου Θεσ/νίκης παραδίδει μαθήματα κατ' οικον. Τηλ.: 33.175 Τσόγκα Όλγα

ΚΑΘΗΓΗΤΗΣ Μαθηματικών παραδίδει μαθήματα σε μαθητές Γυμνασίου—Λυκείου τηλ.70293.

ΕΡΤ 1 TV ΕΡΤ 2

15.30 ΤΗΛΕ – ΓΡΑΦΟΣ

16.45 ΚΑΛΟΚΑΙΡΙ '87
Ζωντανό τηλεοπτικό περιοδικό

17.30 ΟΥΡΑΝΙΟ ΤΟΞΟ
● Τό θαυμαστό ταξίδι τού Νίλς Χόλγκερσον (επανάληψη)
Δημοφιλής παιδική σειρά πού βασίζεται στό παραμύθι τής Σέλμα Λάγκερλεφ
Επεισόδιο 7ο: «Ο βροχερός καιρός»
● Θέατρο Σκιών

18.30 ΕΙΔΗΣΕΙΣ
ΕΜΥ ΔΕΛΤΙΟ ΓΙΑ ΤΟΥΣ ΑΓΡΟΤΕΣ

18.4[illegible] ΘΕΜΑΤΑ [illegible] ΣΗΜΕΡΙΝΑ
19.4[illegible] ΚΕΪΤ ΚΑΙ [illegible]
[illegible]ρά, 13 επεισοδίων, αμερικανικής παραγωγής 1984
[illegible]ένν Τζέιμς, Τζέιν Κέρτιν, Πέρσκι

20.10 [illegible]
Μο[illegible] με τό Γιώργο Γκούτη

21.00 [illegible]

21.40 ΜΙΚΡΟΓΡΑΦΙΕΣ
Εκπομπή 5η: «Η δόξα τού Γιακουμή»
(Επανάληψη) τού Ζαχαρία Παπαντωνίου

22.30 ΚΙΝΗΜΑΤΟΓΡΑΦΙΚΗ ΛΕΣΧΗ: Ο ΣΑΤΙΡΙΚΟΣ ΚΟΣΜΟΣ ΤΟΥ ΠΡΕΣΤΟΝ ΣΤΑΡΤΖΕΣ
«Η γυναίκα πειρασμός»
Αισθηματική κομεντί, αμερικανικής παραγωγής 1941
Παίζουν: Μπάρμπαρα Στάνγουικ, Χένρι Φόντα κ.ά.

24.00 ΕΙΔΗΣΕΙΣ

17.30 Ο ΦΙΛΟΣ ΜΑΣ Ο ΚΟΚ
Επανάληψη τής παιδικής σειράς μέ τή Μαριάννα Τόλη και τόν Κ. Τσιβιλίκα, μέ μαθήματα κυκλοφοριακής αγωγής
Επεισόδιο 11ο

18.00 ΕΙΔΗΣΕΙΣ

18.15 ΤΑ ΑΓΡΙΑ ΖΩΑ ΤΗΣ ΑΥΣΤΡΑΛΙΑΣ
Σειρά 13 ντοκιμαντέρ, αυστραλιανής παραγωγής.
Εκπομπή 10η: «Τά μικροσκοπικά σαρκοφάγα»

18.45 ΣΟΥΠερ ΓΙΑΓΙΑ
Επανάληψη τής πετυχημένης αγγλικής παιδικής σειράς
Επεισόδιο 13ο (τελευταίο)

19.15 ΠΕΡΑ ΑΠΟ ΤΟ 2000
Σειρά επιστημονικών ντοκιμαντέρ αμερικανικής παραγωγής
Εκπομπή 19η

20.00 ΜΟΝΟΓΡΑΜΜΑ
Επανάληψη των εκπομπών μέ αυτοβιογραφίες προσωπικοτήτων
Εκπομπή 1η: «Αντώνης Σαμαράκης»

20.50 ΜΑΝΤΑΜ ΣΟΥΣΟΥ
Επανάληψη τής χιουμοριστικής σειράς τού Δημήτρη Ψαθά
Επεισόδιο 15ο (β' κύκλος)

21.30 ΕΙΔΗΣΕΙΣ

22.15 ΘΑΝΤΕΡΚΑΤΣ
Κινούμενα σχέδια γιά μεγάλους
Επεισόδιο 15ο

22.40 ΤΑ ΚΟΡΙΤΣΙΑ ΤΗΣ ΝΕΑΣ ΥΟΡΚΗΣ
Αμερικανική αστυνομική σειρά 26 ωριαίων επεισοδίων
Επεισόδιο 18ο: «Ένα τροχαίο ατύχημα»

23.35 ΓΚΡΑΝΤ ΟΤΕΛ
Ιταλική μουσικοχορευτική επιθεώρηση – Β' κύκλος
Εκπομπή 11η: «Στάλιος»

24.00 ΕΙΔΗΣΕΙΣ

00.15 ΓΚΡΑΝΤ ΟΤΕΛ (ΣΥΝΕΧΕΙΑ)

Κοσμήματα
ωρολόγια

Χρυσές Καδένες
orossimo

ΑΒΕΡΩΦ 6δ*Τηλ. 25218*ΓΙΑΝΝΙΝΑ

ΠΑΣΠΡΟΓΕΝΙΔΗΣ
Η ΜΟΔΑ. ΤΟ ΣΤΥΛ. ΤΟ ΟΝΟΜΑ.

ΕΛΛΗΝΙΚΗ ΔΗΜΟΚΡΑΤΙΑ
ΝΟΜΑΡΧΙΑ ΙΩΑΝΝΙΝΩΝ
Δ/ΝΣΗ ΕΓΓΕΙΩΝ ΒΕΛΤΙΩΣΕΩΝ
ΤΜΗΜΑ ΜΕΛΕΤΩΝ ΚΑΤΑΣΚΕΥΩΝ ΚΑΙ ΜΗΧΑΝΟΛΟΓΙΑΣ
ΑΡΙΘ. ΠΡΩΤ. 5988

ΠΕΡΙΛΗΨΗ ΔΙΑΚΗΡΥΞΗΣ ΔΗΜΟΠΡΑΣΙΑΣ

1. Ο Νομάρχης Ιωαννίνων ανακοινώνει ότι θα γίνει ανοικτή δημοπρασία με σύστημα προφοράς ενιαίου ποσοστού έκπτωσης για την ανάδειξη μειοδότη κατασκευής του έργου: Ανακατασκευή στη θέση Λουνο Βαγένα Κοινότητα Πλάδες Ν. Ιωαννίνων

2. Το έργο χρηματοδοτείται από πιστώσεις του ΠΠΔΕ της Νομαρχίας Ιωαννίνων (ΣΑΝΤ 8729/87) με συνολικό προϋπολογισμό δρχ. 2.000.000 σύμφωνα με την μελέτη της υπηρεσίας.

3. Στην δημοπρασία γίνονται δεκτές:
α. Τεχνικές επιχειρήσεις γραμμένες στο ΜΕΕΠ Α, Β και Γ τάξεως για έργα Υδραυλικά
β. Τεχνικές επιχειρήσεις γραμμένες στο ΜΕΕΠ Δ, Ε, ΣΤ και Ζ τάξεως για έργα Υδραυλικά οι οποίες ή έχουν έδρα το Νομό Ιωαννίνων, ή δεν έχουν μεν έδρα το Νομό Ιωαννίνων αλλά συντρέχει περίπτωση εφαρμογής της παραγρ. 3 του άρθρου 2 της απόφασης ΕΔ/01/27/Φ.Ν. 294/18.3.85 το Υπουργού Δημοσίων Έργων.

Τα ανωτέρω ισχύουν ανάλογα για τους κατόχους παλαιών εργοληπτικών πτυχίων οι οποίοι κατατάσσονται αδίκαια στις αντίστοιχες κατηγορίες και τάξεις του ΜΕΕΠ σύμφωνα με το άρθρο 16 του Ν.Δ. 1418/84.
γ. Γινοντα επίσης δεκτές επιχειρήσεις γραμμές σε νομαρχιακά μητρώα σύμφωνα με τα οριζόμενα στο άρθρο 6 του ΠΔ 472/85 και το άρθρο 60 του Π.Δ. 609/85.

4. Η Δημοπρασία θα γίνει στα Ιωάννινα στα γραφεία της Δ/νσης Εγγείων Βελτιώσεων, οδος Κων/λεως αριθ. 6 την 8η Σεπτεμβρίου 1987 ημέρα Τρίτη και ωρα 9η π.μ. λήξη επίδοσης προσφορών

5. Εγγυητική επιστολή συμμετοχής 36.000 δραχμές, η οποία θα απευθύνεται προς τη Δ/νση Ε.Β. Ιωαννίνων

6. Οι ενδιαφερόμενοι μπορούν να παίρνουν πληροφορίες κάθε εργάσιμη ημέρα και ώρα στα γραφεία της Δ/νσης Ε. Β. Ιωαννίνων, οδος Κων/λεως αριθ. 6.

Ιωάννινα 27.8.1987
Ο Νομάρχης
ΔΗΜΗΤΡΗΣ ΟΙΚΟΝΟΜΟΥ

1η ΜΟΜΑ

ΠΕΡΙΛΗΨΗ ΔΙΑΚΗΡΥΞΗΣ ΔΗΜΟΠΡΑΣΙΑΣ

Η 1η ΜΟΜΑ διακηρύσσει ότι εκθέτει σε δημοπρασία επαναληπτική με σφραγισμένες προσφορές με έκπτωση επί τοις εκατό επί του συγκεκριμένου προϋπολογισμού σύμφωνα με τις διατάξεις του ΠΔ 251/78 την εκτέλεση της εργασίας «Βελτίωση ασφαλτόστρωσης 19ης Επρχ. οδού από διακλάδωση Εθνική οδού Ιωαννίνων - Ηγουμενίτσας προς Πολύδωρο - Ραδοβίζι - Κερασέα Ν. Ιωαννίνων προϋπολογισμού 4.300.000 δρχ.

Η Δημοπρασία θα γίνει την 7 Σεπτεμβρίου του έτους 1987 ημέρα Δευτέρα και ώρα 10.00 - 11.00 (λήξη επίδοσης προσφορών) στα γραφεία της ΗΣ ΜΟΜΑ που έχει έδρα στην πόλη των Ιωαννίνων και στο κτίριο που βρίσκεται στο Στρατόπεδο Βελισσαρίου Ράνου μπροστά σε αρμόδια επιτροπή.

Στη δημοπρασία γίνονται δεκτές εργολητπικές επιχειρήσεις εγγεγραμμένες στα ΜΕΕΠ Α τάξης και άνω για έργα οδοποιίας που έχουν δηλώσει έδρα το Νομό που εκτελείται το έργο, και Α,Β,Γ, τάξης λοιπών Νομών, όπως και κάτοχοι παλαιών εργολητπικών πτυχίων Δ.Ε. που κατατάσσονται αυτοδίκαια στις αντίστοιχες κατηγορίες και τάξεις του ΜΕΕΠ με την παρ. 9 του άρθρου 16 του Ν. 1418/84, εργολητπικες επιχειρησεις εγγεγραμμένες ή μη στα Νομαρχιακά Μητρώα του Νομού που εκτελείται το έργο σύμφωνα με το Π.Δ. 472/85 (άρθρο 6), καθώς και επιχειρήσεις μεταφορών (σύμφωνα με το Ν. 383/76) και μεμονωμένοι μεταφορείς που διαθέτουν τα απαιτούμενα μέσα μεταφοράς για την ομαλή και απρόσκοπτη μεταφορά του υλικού και πληρούν τις προϋποθέσεις του Ν. 383/76.

Εγγυση συμμετοχής από δρχ. 170.000 δηλ. 5% της προϋπολογιζόμενης δαπάνης του έργου σύμφωνα με όσα ορίζονται και στο Π.Δ. 251/78.

Οι διαγωνιζόμενοι μπορούν να ενημερωθούν σχετικά με την δημοπρασία στα γραφεία της ΗΣ ΜΟΜΑ κατά τις εργασιμες μέρες και ώρες.
Για την αναθεώρηση εφαρμοζονται οι διατάξεις του άρθρου 10 του Ν. 1418/84

Ιωάννινα 13/8/87
Εκ της 1ης ΜΟΜΑ

1η ΜΟΜΑ

ΠΕΡΙΛΗΨΗ ΔΙΑΚΗΡΥΞΗΣ ΔΗΜΟΠΡΑΣΙΑΣ

Η 1η ΜΟΜΑ διακηρύσσει ότι εκθέτει σε πρόχειρο διαγωνισμό με σφραγισμένες προσφορές με έκπτωση επί τοις εκατό επί του συγκεκριμένου προϋπολογισμού σύμφωνα με τις διατάξεις του ΠΔ 251/78 την εκτέλεση της εργασίας μεταφορά αδρανών υλικών της ΠΤΠ 0150-0155 από το χώρο της παραγωγής (Ορυχεία Αγίας Κυριακής) επί τόπου του ρυου οδου Ζωτικό - Μπεστά - Σερβιανά Ν. Ιωαννίνων προϋπολογισμού 3.400.000 δρχ.

Η Δημοπρασία θα γίνει την 7η Σεπτεμβρίου του έτους 1987 ημέρα Δευτέρα και ώρα 11–12 (λήξη επίδοσης προσφορών) στα γραφεία της ΗΣ ΜΟΜΑ που έχει έδρα στην πόλη των Ιωαννίνων και στο κτίριο που βρίσκεται στο Στρατόπεδο Βελισσαρίου Ράνου μπροστά σε αρμόδια επιτροπή.

Στη δημοπρασία γίνονται δεκτές εργολητπικές επιχειρήσεις εγγεγραμμένες στα ΜΕΕΠ Α τάξης και άνω για έργα οδοποιίας που έχουν δηλώσει έδρα το Νομό που εκτελείται το έργο, και Α,Β,Γ, τάξης λοιπών Νομών, όπως και κάτοχοι παλαιών εργολητπικών πτυχίων Δ.Ε. που κατατάσσονται αυτοδίκαια στις αντίστοιχες κατηγορίες και τάξεις του ΜΕΕΠ με την παρ. 9 του άρθρου 16 του Ν. 1418/84 με τις προϋποθέσεις και περιορισμούς των διατάξεων «περι πτυχίων εργολάβων» που ισχύουν σήμερα εργολητπικές επιχειρήσεις εγγεγραμμένες ή μη στα Νομαρχιακά Μητρώα, σύμφωνα με το ΠΔ 472/85 (άρθρο 6) καθώς και άτομα, εμποροβιομηχανικές - εμπορο-βιοτεχνικές επιχειρήσεις που διαθέτουν το καταλληλο και επαρκή μηχανολογικό εξοπλισμό για την παραγωγή και μεταφορά των απαιτουμένων υλικών.

Εγγύηση συμμετοχής από δρχ. 215.000 δηλ. 5% της προϋπολογιζόμενης δαπάνης του έργου σύμφωνα με όσα ορίζονται στον και το Π.Δ. 251/78.

Οι διαγωνιζόμενοι μπορούν να ενημερωθουν σχετικά με την δημοπρασία στα γραφεία της ΗΣ ΜΟΜΑ κατά τις εργασιμες μέρες και ώρες.
Για την αναθεώρηση εφαρμοζονται οι διατάξεις του άρθρου 10 του Ν. 1418/84

Ιωάννινα 18.8.87
Εκ της 1ης ΜΟΜΑ

ΑΝΑΚΟΙΝΩΣΗ

Ο Συλλογος Γονέων και Κηδεμόνων μαθητων του Δημοτικού Οδείου Ιωαννίνων **καλεί τα μέλη του σε έκτακτη Γενική Συνέλευση στις 31 Αυγ. 1987 ημέρα Δευτέρα και ώρα 6 το απόγευμα στο Δημοτικό Ωδείο** με θέματα:
1. Ανακοινώσεις Προτάσεις
2. Αναπροσαρμογή διδάκτρων.

Η παρουσία όλων σας κρίνεται απαραιτητη.
(Από το Δ. Συμβούλιο)

αθλητικος Ηπειρωτικός Αγών

ΕΡΕΥΝΑ

Τα βιογραφικά σημειώματα των ποδοσφαιριστών

ΑΥΤΟΣ ΕΙΝΑΙ Ο ΝΕΟΣ ΠΑΣ

Δημοσιεύουμε σήμερα το δεύτερο μέρος της έρευνας για την «ταυτότητα» του φετεινού ΠΑΣ. Χτες είχαμε δημοσιεύσει ένα σύντομο ιστορικό της μέχρι τώρα πορείας του τοπικού συγκροτήματος.

Τα πλήρη βιογραφικά σημειώματα των ποδοσφαιριστών είναι:

Γράφει Ο ΒΑΓΓΕΛΗΣ ΓΥΦΤΟΠΟΥΛΟΣ

Η ΤΑΥΤΟΤΗΤΑ ΤΩΝ ΠΟΔΟΣΦΑΙΡΣΤΩΝ

Στη συνέχεια παραθέτουμε τα βιογραφικά σημειώματα των ποδοσφαιριστών που θ' αποτελέσουν φέτος το δυναμικό του ΠΑΣ.

ΤΕΡΜΑΤΟΦΥΛΑΚΕΣ

ΜΠΑΜΠΗΣ ΒΟΥΚΕΛΑΤΟΣ:
Γεννήθηκε το 1967 στην Πρέβεζα. Μεταγράφηκε στο 1985 αντί 5.000.000 δρχ. Το συμβόλαιό του λήγει στις 30.6.1990. Είναι διεθνής.

ΘΩΔΩΡΟΣ ΓΚΟΛΛΑΣ:
Γεννήθηκε το 1960 στα Γιάννινα. Μεταγράφηκε το 1981 από την Προοδευτική Περάματος, αντί 110.000 δρχ. το 1986 υπέγραψε νέο τετραετές συμβόλαιο αντί 4.000.000 δρχ. λόγω συμπλήρωσης πενταετίας. Το νέο συμβόλαιο λήγει στις 30.6.990. Είναι φοιτητής ΕΑΣΑ.

ΔΗΜΗΤΡΗΣ ΚΩΤΣΙΑΣ:
Γεννήθηκε το 1956 στα Γιάννινα. Μεταγράφηκε το 1983 απ' τον Άρη Μώλου, αντί 300.000 δρχ. Το συμβόλαιό του λήγει στις 30.11.1987

ΔΗΜΗΤΡΗΣ ΚΛΕΙΤΣΑΣ:
Γεννήθηκε το 1962 στα Γιάννινα. Μεταγράφηκε το 1982 στους εραστέχνες από τον Α.Ο. Σταυρακίου αντί 300.000 δρχ. Την περίοδο 84-85 είχε δοθεί για ένα χρόνο στην Άρτα. Στον ΠΑΣ επαγγελματίας έγινε το 1985 και το συμβόλαιό του λήγει στις 30.6.1990. Είναι φοιτητής.

ΛΑΚΗΣ ΠΑΠΑΓΓΕΛΗΣ:
Γεννήθηκε το 1959 στα Γιάννινα. Ξεκίνησε το ποδόσφαιρο απ' τον Ατρόμητο και το 1979 πέρασε στην επαγγελματική ομάδα του ΠΑΣ. Το 1984 συμπλήρωσε πενταετία και μεταγράφηκε στον Ολυμπιακό. Φέτος επέστρεψε πάλι στον ΠΑΣ, υπογράφοντας διετές συμβόλαιο.

ΝΙΚΟΣ ΠΑΣΙΑΛΗΣ:
Γεννήθηκε το 1960 στις Σέρρες. Μεταγράφηκε απ' τον Άρη το 1985 αντί 5.400.000 δρχ. Το συμβόλαιό του λήγει στις 30.6.1988. Είναι καθηγητής Σωματικής Αγωγής.

ΚΕΝΤΡΙΚΟΙ

ΗΛΙΑΣ ΜΑΪΠΑΣ:
Γεννήθηκε το 1959 στην Τασκένδη. Στον ΠΑΣ ήρθε το 1977. Στις 30.11.1985 συμπλήρωσε οχταετία και ανανέωσε για τέσσερα χρόνια το συμβόλαιό του αντί 6.000.000 δρχ. Το νέο συμβόλαιο λήγει στις 30.11.89. Είναι χημικός.

ΚΩΣΤΑΣ ΒΡΕΤΤΟΣ:
Γεννήθηκε το 1952 στην Αθήνα. Μεταγράφηκε το 1985 από τον Απόλλωνα στον ΠΑΣ αντί 2.500.000 δρχ. για δύο χρόνια. Φέτος ανανέωσε για ένα ακόμα χρόνο το συμβόλαιο που λήγει στις 30.6.88. Είναι αστυνομικός.

ΓΙΩΡΓΟΣ ΟΙΚΟΝΟΜΟΥ:
Γεννήθηκε το 1964 στα Γιάννινα. Ξεκίνησε την καριέρα του με τα χρώματα του Ατρομήτου και το 1983 μεταγράφηκε στον ΠΑΣ. Πέρυσι δόθηκε για ένα χρόνο δανεικός στον Παναιτωλικό. Φέτος επέστρεψε πάλι στα Γιάννινα. Είναι φοιτητής Μαθηματικών του Πανεπιστημίου Θεσσαλονίκης

ΝΙΚΟΣ ΛΑΪΠΑΣ:
Γεννήθηκε το 1960 στη Φιλιππιάδα. Μεταγράφηκε το 1979 από τον τοπικό Εθνικό, αντί 100.000 δρχ. Στις 30.11.85 συμπλήρωσε πενταετία και ανανέωσε το συμβόλαιο για άλλα τέσσερα χρόνια, αντί 7.500.000 δρχ. Είναι γυμναστής.

ΗΛΙΑΣ ΡΙΖΟΣ:
Γεννήθηκε το 1964 στη Φιλιππιάδα. Μεταγράφηκε το 1984 στους εραστιτέχνες αντί 1.500.000 δρχ. Το 1985 έγινε ημιεπαγγελματίας και το 1986 επαγγελματίας. Το συμβόλαιο λήγει στις 30.11.1991. Είναι φοιτητής Σωματικής Αγωγής.

ΘΑΝΑΣΗΣ ΧΑΡΙΣΗΣ:
Γεννήθηκε το 1964 στην Αγία Αναστασία. Μεταγράφηκε το 1983 στους εραστιέχνες αντί 400.000 δρχ. από το Καλπάκι. Είναι επαγγελματίας και το συμβόλαιό του λήγει στις 30.6.1990

ΕΠΙΘΕΤΙΚΟΙ

ΒΑΣΙΛΗΣ ΠΑΠΑΔΗΜΗΤΡΙΟΥ: Γεννήθηκε το 1957 στο Πλατύ Ημαθίας. Μεταγράφηκε το 1984 από τον Πανσερραϊκό αντί 4.000.000 δρχ. Φέτος ανανέωσε το συμβόλαιό του για ένα ακόμα χρόνο.

ΣΑΝΤΡΟ ΜΑΝΕΦΣΚΙ:
Γεννήθηκε το 1955 στα Σκόπια της Γιουγκοσλαβίας. Μεταγράφηκε από τη Βαρντάρ το 1983 αντί 4.700.000 δρχ. για δύο χρόνια. Κάθε χρόνο ανανεώνει με ειδική συμφωνία το συμβόλαιό του. Είναι δικηγόρος.

ΓΙΑΝΝΗΣ ΠΑΤΣΟΣ:
Γεννήθηκε το 1964 στα Γιάννινα. Μεταγράφηκε από τον Ατρόμητο στον ΠΑΣ το 1984. Πέρυσι δόθηκε για ένα χρόνο δανεικός στον Παναιωλικό. Φέτος επέστρεψε πάλι στον ΠΑΣ. Είναι φοιτητής της σχολής Σωματικής Αγωγής

ΑΝΔΡΕΑΣ ΒΟΪΤΣΙΔΗΣ
Γεννήθηκε το 1960 στα Γιαννιτσά. Ξεκίνησε το ποδόσφαιρο από τη Δόξα Παλαιφύτου, απ' όπου αρχικά μεταγράφηκε στην Καστοριά και στη συνέχεια στην ΑΕΚ. Με τον ΠΑΣ υπέγραψε τριετές συμβόλαιο.

ΣΤΑΜΑΤΗΣ ΤΣΑΛΗΣ:
Γεννήθηκε το 1966 στην Κωστάνιανη. Το 1985 μεταγράφηκε από το Κάστρο, αντί 950.000 δρχ. φέτος υπέγραψε επαγγελματικό συμβόλαιο για ένα χρόνο, με το δικαίωμα της μονομερους ανανέωσης από την ΠΑΕ για άλλα τέσσερα χρονια.

ΒΑΣΙΛΗΣ ΜΠΕΛΕΒΕΝΤΗΣ:
Γεννήθηκε το 1960 στην Κατσικά. Το 1986 μεταγράφηκε από τη Θύελλα, αντί 600.000 δρχ. Είναι ημιεπαγγελματίας.

ΝΙΚΟΣ ΠΑΠΑΝΙΚΟΛΑΟΥ:
Γεννήθηκε το 1968 στα Γιάννινα. Προέρχεται από τον εραστέχνη ΠΑΣ και πέρυσε σε ηλικία 18 ετών, έγινε ημιεπαγγελματίας.

Αυτό είναι με λίγα λόγια το πρόσωπο του φετεινού ΠΑΣ.

Κατά πόσο θα δικαιώσει τις προσδοκίες των Γιαννιωτών φιλάθλων θα το δείξει ο χρόνος.

ΒΑΓΓΕΛΗΣ ΓΥΦΤΟΠΟΥΛΟΣ

Έχασε με σκορ 3–1 ο ΠΑΣ με αντίπαλο τον Ηρακλή στη Θεσ/νίκη, αλλά ικανοποίησε με την απόδοση του. Ειδικα από 8 ημίγκολα οι Γιαννιωτες επαιξαν με καλή μπάλα και καταχειροκροτηθήκαν από τους φιλάθλους.

Ο Ηρακλής στο Α ημίχρονο αιφνιδιάστηκε και πέτυχε τρία ανεπάντεχα γκολ με τον Ζούμπιμπα (15), Χατζηπαναγιώτη (17) και Αναστασίαδη (42), για τα οποία ευθύνεται η τερματοφύλακας Βουκελατος.

Ο ΠΑΣ μείωσε το σκορ στο 77 με τον Οικονομου.

Η συνθεση του ΠΑΣ: Βουκελατος (46 Γκολλας), Γκολιας (46 Πρίσκας), Μαντζουκης, Παπαγγελης, Πασιαλής, Βρεττος, Παπαδημητριου, Μαστρας, Βοιτσιδης (75 Μαλτεζακι), Μαστρας, (46 Γιατσος), Οικονομου.

ΔΙΑΜΑΡΤΥΡΙΑ ΤΗΣ ΑΡΤΑΣ

Εντονη διαμαρτυρία κατά της ΠΑΕ ΠΑΣ Γιαννινα, εκαναν οι παραγοντες της Αρτας γιατι η τοπικη ομαδα στον προχτεσινο αγωνα που εγινε στην γειτονικη πολη [illegible] με ερασιτεχνες παροσσαιριστες. Από τους επαγγελματιες επαιξαν μονοχα οι Κωτσιας, Κλειτσας, Κωνσταις.

Οι Αρτινοι υποστηριζουν ότι ειχε συμφωνηθει [illegible] ο αγωνας να γινει με την επαγγελματικη ομαδα του ΠΑΣ, γεγονοτων προκαλεσε το ενδιαφερον των φιλαθλων. Ο ΠΑΣ ομως - οπως μας ειπαν οι παραγοντες της Αρτας δεχτηκε τη συμφωνια αυτη και εκλεισε την ιδια ημερα φιλικο με τον Ηρακλη στη Θεσ/νικη ενω στην Αρτα ετοιμαζε τους ερασιτεχνες.

Να σημειωθει ότι στον προχτεσινο αγωνα οι φιλαθλοι προσεθηραν με συνθηματα αποδοκιμασιες σε βαρος του ΠΑΣ.

Δημοσιευουμε τις καταγγελιες των Αρτινων και περιμενουμε απαντηση απ' την ΠΑΕ ΠΑΣ Γιαννινα.

ΕΝΔΙΑΦΕΡΟΝ ΤΟΥ ΝΟΜΑΡΧΗ

Μεγαλο ενδιαφερον εδειξε ο Νομαρχης κ. Δημ. Οικονομου για την ικανοποιηση των αιτηματων που του υποβληθηκαν απο την ΠΑΕ ΠΑΣ Γιαννινα, σχετικα με την κατασκευη βοηθητικου γηπεδου σκεπαστου στη μεγαλη κερκιδα, κατασκευης αποδυτηριων και τοποθετησης προβολεων στο σταδιο.

Ο κ. Νομαρχης ειχε αμεση τηλεφωνικη επικοινωνια με τον Γ.Γ. Α. κ. Σαρρη, ενω καθορισε την ενημερωση Τριτη και εξ ιδιου το θεμα απο τους αρμοδιους υπηρεσιακους παραγοντες με συμμετοχη και του κ. Ιασωνιδη στο εκπροσωπου της ΠΑΕ.

Το ενδιαφερον του κ. Νομαρχη προκαλεσε ικανοποιηση στους κολπους του ΠΑΣ Γιαννινα.

Α Ν Α Κ Ο Ι Ν Ω Σ Η

robinson Travel Agency

ΣΥΝΕΧΙΖΟΝΤΑΣ ΤΗΝ ΠΡΟΣΠΑΘΕΙΑ ΠΡΟΣΦΟΡΑΣ ΕΝΑΛΛΑΚΤΙΚΩΝ ΛΥΣΕΩΝ ΣΤΟΝ ΓΙΑΝΝΙΩΤΗ ΤΑΞΙΔΕΥΙΗ Η R.T.A ΑΝΟΙΓΕΙ ΚΑΙΝΟΥΡΓΙΟΥΣ ΟΡΙΖΟΝΤΕΣ ΣΤΗ ΣΥΝΕΡΓΑΣΙΑ ΤΗΣ ΜΕ ΕΝΑ ΑΠΟ ΤΑ ΚΑΛΥΤΕΡΑ ΣΕ ΕΚΔΡΟΜΕΣ ΜΕ ΠΟΥΛΜΑΝ ΓΡΑΦΕΙΟ ΤΗΣ ΧΩΡΑΣ.

h o r i z o n
ΚΑΙ ΚΑΛΕΣ ΦΘΗΝΕΣ ΔΙΑΚΟΠΕΣ
ΤΟ ΠΡΟΓΡΑΜΜΑ ΛΟΙΠΟΝ ΚΑΛΟΚΑΙΡΙ 87 ΠΕΡΙΛΑΜΒΑΝΕΙ

ΚΩΝΣΤΑΝΤΙΝΟΥΠΟΛΗ
7ΗΜΕΡΕΣ ΑΝΑΧΩΡΗΣΕΙΣ ΚΑΘΕ ΠΑΡΑΣΚΕΥΗ ΤΙΜΗ 13.000+70$
ΒΟΥΛΓΑΡΙΑ
5ΗΜΕΡΕΣ ΑΝΑΧΩΡΗΣΕΙΣ ΚΑΘΕ ΣΑΒΒΑΤΟ ΤΙΜΗ 8.000+75$
ΒΟΥΛΓΑΡΙΑ - ΤΟΥΡΚΙΑ
8ΗΜΕΡΕΣ ΑΝΑΧΩΡΗΣΕΙΣ ΚΑΘΕ ΣΑΒΒΑΤΟ ΤΙΜΗ 15.000+100$
ΟΥΓΚΑΡΙΑ
7ΗΜΕΡΕΣ ΑΝΑΧΩΡΗΣΕΙΣ ΚΑΘΕ ΣΑΒΒΑΤΟ ΤΙΜΗ 17.000+100$
ΙΤΑΛΙΑ - ΕΛΒΕΤΙΑ
11ΗΜΕΡΕΣ ΑΝΑΧΩΡΗΣΕΙΣ 15,21/8 & 2/9 ΤΙΜΗ 35.000+(350.000ΔΙΡΕΤΕΣ)
ΟΥΓΓΑΡΙΑ - ΑΥΣΤΡΙΑ - Δ.ΓΕΡΜΑΝΙΑ
11ΗΜΕΡΕΣ ΑΝΑΧΩΡΗΣΕΙΣ ΚΑΘΕ ΣΑΒΒΑΤΟ ΤΙΜΗ 19.950+580DM

ΕΙΔΙΚΕΣ ΕΚΠΤΩΣΕΙΣ ΓΙΑ ΤΑ ΠΑΙΔΙΑ

ΘΑ ΜΑΣ ΒΡΕΙΤΕ: RABINSON TRAVEL AGENCY
ΚΩΣΤΑΝΤΙΝΟΣ ΒΑΣΙΛΕΙΟΥ
8ης ΜΕΡΑΡΧΙΑΣ 10 (ΣΤΗ ΛΙΜΝΟΠΟΥΛΑ) ΙΩΑΝΝΙΝΑ
ΣΤΑ ΤΗΛ: (0651)29402-25071

Ηπειρωτικός Αγών
ΚΑΘΗΜΕΡΙΝΗ ΕΦΗΜΕΡΙΔΑ ΤΗΣ ΗΠΕΙΡΟΥ

ΙΔΙΟΚΤΗΣΙΑ - ΕΚΔΟΣΗ: Λουκία Ελευθ. Τζάλλα
ΔΙΕΥΘΥΝΤΗΣ: Γεώργιος Κυρούσης
ΓΡΑΦΕΙΑ: Γιάννινα οδός Οπλ. Πουτέτση αριθ. 17α
Τηλ.: 26.300 και 25.771
ΤΕΧΝΙΚΕΣ ΕΓΚΑΤΑΣΤΑΣΕΙΣ: Ελεούσα τηλ. 61.455, 61.629
61584

ΟΛΟΚΛΗΡΩΝΟΝΤΑΙ ΟΙ ΕΡΓΑΣΙΕΣ ΣΤΟ Υ/Η ΕΡΓΟΣΤΑΣΙΟ ΣΤΙΣ ΣΥΚΙΕΣ ΑΡΤΑΣ

Ικανοποιημένος από την πορεία των εργασιών ο κ. Καφαντάρης

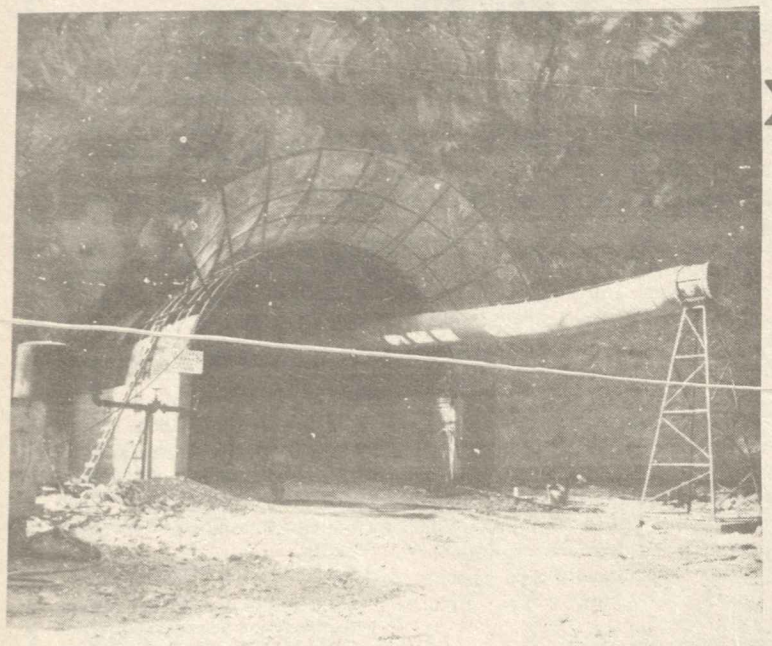

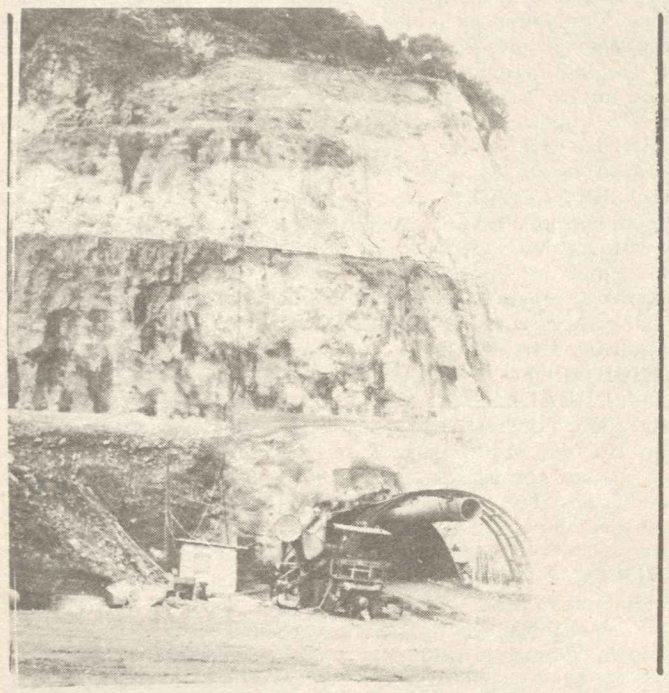

Οι δύο σήραγγες εκτροπής στο υδροηλεκτρικό έργο στις Συκιές Άρτας

Με εντατικό ρυθμό προχωρούν οι εργασίες για το νέο υδροηλεκτρικό έργο της Δ.Ε.Η. στις Συκιές Άρτας. Στις διαπιστώσεις αυτές κατέληξε ο γενικός γραμματέας της Περιφέρειας Ηπείρου Ευρυπίδης Καφαντάρης κατά την προχθεσινή του επίσκεψη στην περιοχή με τον Νομάρχη Άρτας κ. Σιουμάλα και υπηρεσιακούς παράγοντες.

Ήδη το 75% των εργασιών έχουν ολοκληρωθεί και προχωρούν εντατικά οι εργασίες για την ολοκλήρωσή του.

Το υδροηλεκτρικό έργο στις Συκιές Άρτας αποτελεί τμήμα του τεράστιου έργου εκτροπής Αχελώου.

Μόνο το έργο στις Συκιές είναι της τάξης των δύο δισεκατομμυρίων δραχμών.

Από τις δύο σήραγγες εκτροπής 600 ή 900 μέτρων η μία τελείωσε ήδη και η άλλη τελειώνει πολύ σύντομα.

Παράλληλα ολοκληρώθηκε η διάνοιξη οδικής σήραγγας και περίπου η μισή σήραγγα εκτροπής του παραποτάμου.

Τελευταία άρχισε η διαμόρφωση της περιοχής για να κατασκευαστεί το φράγμα. Στην κατασκευή του θα χρησιμοποιηθεί εργατοτεχνικό δυναμικό από 1500 περίπου άτομα.

Όπως δήλωσε χθες σε συνέντευξη τύπου ο κ. Καφαντάρης το έργο εκτροπής του Αχελώου ξεκίνησε με γοργό ρυθμό σε πολλά μέτωπα... Ένα από αυτά είναι και στις Συκιές Άρτας... Αυτή η έντονη δραστηριότητα δείχνει την θούληση της κυβέρνησης για την κατασκευή του τεράστιου αυτού έργου που θα συμβάλλει τα μέγιστα στην εθνική μας οικονομία.

Ο κ. Καφαντάρης δήλωσε επίσης ότι έμεινε απόλυτα ικανοποιημένος από την πορεία εκτέλεσης των έργων στις Συκιές Άρτας.

Είναι μέρος του έργου εκτροπής του Αχελώου

Σήμανση σε κόμβους

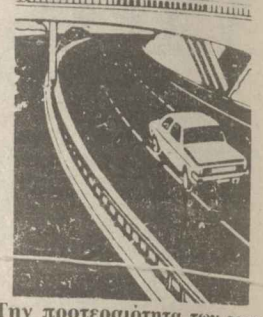

Την προτεραιότητα των εργασιών σήμανσης στην «Συνάντηση» στα Γιάννινα και στους Χαλκιάδες Άρτας, ζήτησε από το ΥΠΕΧΩΔΕ ο κ. Καφαντάρης.

Στους δύο αυτούς σημαντικούς οδικούς κόμβους δημιουργούνται πολλά δυστυχήματα από την μεγάλη κυρίως κυκλοφορία των αυτοκινήτων.

Το κτίριο της Π.Η.

Στην συνεδρίαση του Νομαρχιακού Συμβουλίου αποφασίστηκε η διάθεση του ποσού των 5.000.000 δραχμών για την διαμόρφωση κτιρίου στην Γαλακτοκομική Σχολή όπου θα στεγασθούν οι υπηρεσίες της Περιφέρειας Ηπείρου.

Επισκέφθηκε τον Κάρολο Παπούλια

ΑΘΗΝΑ,

Τον υπουργό Εξωτερικών Κάρολο Παπούλια, επισκέφθηκε χθες ο ελληνοαμερικανός βουλευτής των Δημοκρατικών και μέλος της Επιτροπής Ενόπλων Δυνάμεων της αμερικανικής Βουλής, Κ.Ν. Μαυρούλης.

Όπως έγινε γνωστό στη συζήτησή τους έγινε ανασκόπηση των ελληνοαμερικανών σχέσεων.

Ο ομογενής βουλευτής, βρίσκεται στην Αθήνα από την περασμένη εβδομάδα.

ΝΕΑ ΑΠ ΟΛΗ ΤΗΝ ΗΠΕΙΡΟ

Ελαφρά τραυματίστηκε, όταν παρασύρθηκε από μοτοσυκλέττα, η 77χρονη γριούλα Σοφία Αυγέρη, χα του Δημητρίου, κάτοικος Περάματος Ιωαννίνων, συνταξιούχος ΟΓΑ, χθες στις 8.30 το βράδυ στο 4ο χιλ/τρο του εθνικού δρόμου Ιωαννίνων - Τρικάλων.

Τη μοτ/τα οδηγούσε ο Κων/νος Πασχάλης του Ηλία, 20 χρονών, κάτοικος Ανατολής Ιωαννίνων, στρατιώτης.

Προανάκριση κάνει το Τμήμα Τροχαίας Ιωαννίνων.

* * * * * * * * * * * * * *

Χθες στις 8.30 το βράδυ στην πλατεία Μαβίλη στα Γιάννινα δίκυκλο μοτ/το ΜΚ 4658, που οδηγούσε ο Πέτρος Κολιοφούκας του Νικολάου 17 χρονών κάτοικος Ιωαννίνων, μηχανικός αυτ/των, παρέσυρε και τραυμάτισε ελαφρά την 7χρονη μαθήτρια Αλεξάνδρα Λάζου του Χαριλάου, κάτοικο Πλατανιάς Ιωαννίνων.

Προανάκριση κάνει το Τμήμα Τροχαίας Ιωαννίνων.

* * * * * * * * * * * * * *

Χθες στις 5.30 το πρωί στο Πέραμα Ιωαννίνων ΙΧΦ (1528), που οδηγούσε ο Αριστοτέλης Μαμάκης του Αριστείδη, 43 χρονών, από το Λυκοτρίχι Ιωαννίνων, συνταξιούχος, παρέσυρε και τραυμάτισε ελαφρά την Χριστίνα Στρούζα του Αγγέλου, 38 χρονών, κάτοικο Αθηνών, που διέσχιζε πεζή το δρόμο.

Προανάκριση κάνει το Τμήμα Τροχαίας Ιωαννίνων.

ΣΚΟΤΩΘΗΚΕ

Ένας Αμερικανός μοτοποδηλάτης σκοτώθηκε χθες στις 11 το πρωί στο 23ο χιλ/τρο του δρόμου Κέρκυρας - Λευκίμης, όταν το μοτ/το (ΜΟ 3441), που οδηγούσε μπήκε στο αντίθετο ρεύμα πορείας και συγκρούστηκε με το ΔΧΦ (ΒΟΑ 4969), που οδηγούσε ο Κων/νος Ντάφος του Χαραλάμπους, 40 χρονών, από το Βόλο.

Ο Αμερικανός είναι ο **John Tom Fult**, 42, χρονών, από την Κολούμπια.

Προανάκριση κάνει το Αστυν. Τμήμα Τ. Λευκίμμης.

* * * * * * * * * * * * * *

Τρία άτομα τραυματίστηκαν ελαφρά χθες το απόγευμα στο 45ο χιλ/τρο του εθνικού δρόμου Ιωαννίνων - Άρτας, όταν το ΙΧΦ (ΙΖ 7306), που επέβαιναν ξέφυγε από το δρόμο και χτύπησε πάνω σε βράχο.

Τραυματίες είναι το βρέφος (αγοράκι 20 ημερών) της οδηγού, ο Χρήστος Σουλάκης του Ευαγγέλου 41 χρονών, κάτοικος Άνω Σκαφιδωτής Πρέβεζας, συν/χος ΟΓΑ και η Αλεξάνδρα Αϊδόνη του Παναγιώτη, 27 χρονών, κατ. Ιωαννίνων, νοσοκόμα.

Οδηγός ήταν η 23χρονη Ανθούλα Κώστα του Ευαγγέλου, κατ. Ν. Σινώπης Πρεβέζης.

ο καιρός σήμερα

Για σήμερα Παρασκευή προβλέπεται σχεδόν αίθριος καιρός σε όλη τη χώρα. Οι άνεμοι θα πνέουν από βόρειες διευθύνσεις ασθενείς και στο Αιγαίο μέτριοι.

Η θάλασσα σε όλα τα πελάγη θα είναι λίγο ταραγμένη και στο Αιγαίο ταραγμένη. Η θερμοκρασία θα σημειώσει μικρή άνοδο και θα κυμανθεί στα πεδινά της ηπειρωτικής χώρας από 18 μέχρι 30 βαθμούς Κελσίου και στην υπόλοιπη χώρα από 20 μέχρι 32 βαθμούς Κελσίου.

Για το Σάββατο στα κεντρικά και βόρεια προβλέπονται νεφώσεις με πιθανότητα να σημειωθούν τοπικές βροχές ή καταιγίδες κυρίως στις θερμές ώρες στα βόρεια. Στην υπόλοιπη χώρα προβλέπεται σχεδόν αίθριος καιρός. Οι άνεμοι θα πνέουν από βόρειες διευθύνσεις μέτριοι με τάση ενίσχυσης. Η θερμοκρασία θα σημειώσει πτώση στη βόρεια Ελλάδα.

ΤΡΑΠΕΖΑ ΤΗΣ ΕΛΛΑΔΟΣ — ΥΠΟΚΑΤΑΣΤΗΜΑ ΙΩΑΝΝΙΝΩΝ

ΕΚΔΟΣΗ ΝΕΑΣ ΣΕΙΡΑΣ ΕΝΤΟΚΩΝ ΓΡΑΜΜΑΤΙΩΝ ΤΟΥ ΔΗΜΟΣΙΟΥ ΜΕ ΤΑ ΑΥΞΗΜΕΝΑ ΕΠΙΤΟΚΙΑ

Η Διεύθυνση του Υποκαταστήματος της Τράπεζας της Ελλάδος της πόλης μας ανακοινώνει ότι από την Δευτέρα 31 Αυγούστου τ.ε. θα διατίθενται και από το Υποκατάστημά μας η νέα σειρά εντόκων γραμματίων του ελληνικού Δημοσίου με τα αυξημένα επιτόκια

Τα έντοκα γραμμάτια έχουν ονομαστική αξία 100.000, 200.000, 500.000 και 1.000.000 δραχμές.

Η διάρκεια των εντόκων γραμματίων είναι τρίμηνη, εξάμηνη και ετήσια.

Θα πωλούνται στο κοινό από τις Τράπεζες του χρηματιστές και απ' όλα τα Καταστήματα της Τράπεζας της Ελλάδας.

Τα έντοκα γραμμάτια μπορούν ν' αγοράσουν τα φυσικά πρόσωπα, οι ιδιωτικές επιχειρήσεις, οι δημόσιες επιχειρήσεις και τα νομικά πρόσωπα δημοσίου δικαίου. Οι ιδιωτικές και Συνεταιριστικές Επιχειρήσεις μπορούν να επενδύουν διαθέσιμά τους σε έντοκα γραμμάτια ανεξάρτητα από το εάν χρηματοδοτούνται ή όχι από πιστωτικά Ιδρύματα.

Επιτρέπεται σε κατοίκους του εσωτερικού ή εξωτερικού (φυσικά ή νομικά πρόσωπα) να επενδύουν σε έντοκα γραμμάτια κεφάλαια που προέρχονται από δραχμοποίηση μη υποχρεωτικά εκχωρητέου συναλλάγματος.

ΠΛΕΟΝΕΚΤΗΜΑΤΑ

1. Τα επιτόκια των εντόκων γραμματίων, ύστερα από την πρόσφατη αύξησή τους, είναι 17,5% για τα τρίμηνα, 18% για τα εξάμηνα και 19,5% για τα ετήσια.

Η απόδοση των εντόκων γραμματίων είναι μεγαλύτερη, μέχρι 3 ποσοστιαίες μονάδες περίπου από την απόδοση των καταθέσεων και των τραπεζικών ομολόγων, όπως προκύπτει από το παρακάτω συγκριτικό πίνακα:

Διάρκεια	Έντοκα Γραμμάτια	Προθεσμιακές καταθέσεις κοινές	Προθεσμιακές καταθέσεις ειδικές	Τραπεζ Ομόλογα
3 μηνών	17,5%	15,5%	–	–
6 μηνών	18%	15%	–	–
12 μηνών για το ποσό 500.000 δρχ.	19,5%	16,64%	17,68%	17%
12 μηνών για το ποσό 1 εκατ. δρχ.	19,5%	16,64%	17,68%	18%
12 μηνών για το ποσό 2 εκατ. δρχ.	19,5%	16,64%	18,20%	18%
12 μηνών για το ποσό 5 εκατ. δρχ.	19,5%	16,64%	18,51%	19%
12 μηνών για το ποσό 10 εκατ. δρχ.	19,5%	16,64%	19,14%	19%

Τα γραμμάτια πωλούνται στο κοινό σε τιμή μικρότερη από την ονομαστική τους αξία, δηλαδή, ο αγοραστής προεισπράττει τους τόκους που αντιστοιχούν στη διάρκειά τους και που υπολογίζονται στο ποσό που καταβάλλει.

ΓΙΑ ΠΑΡΑΔΕΙΓΜΑ: Δωδεκάμηνο έντοκο γραμμάτιο που είναι ονομαστικής αξίας 500.000 δρχ. θα πωλείται στις 31 Αυγούστου έναντι δρχ. 418.410. Κατά τη λήξη του ο κομιστής θα εισπράξει την ονομαστική αξία του γραμματίου δρχ. 500.000. Έτσι οι τόκοι που θα εισπράξει ο αγοραστής του γραμματίου αυτού, δηλαδή δρχ. 81.590, είναι κατά 11.967 δρχ. περισσότεροι από τους τόκους που θα εισέπραττε αν τοποθετούσε το καταβληθέν ποσό σε κοινή προθεσμιακή κατάθεση, κατά 10.460 δρχ. περισσότεροι από τους τόκους που θα εισέπραττε αν με το ίδιο ποσό αγόραζε τραπεζικά ομόλογα και κατά 7.615 δρχ. περισσότεροι από τους αντίστοιχους τόκους της ειδικής προθεσμιακής κατάθεσης.

Δωδεκάμηνο έντοκο γραμμάτιο ονομαστικής αξίας 1 ΕΚΑΤ. δρχ. θα πωλείται έναντι δρχ. 836.820, των 2 εκατ. δρχ έναντι 1.673.640, των 5 εκατ. δρχ. έναντι δρχ. 4.184.100 και των 10 εκατ. δρχ. θα πωλείται έναντι δρχ. 8.368.200.

Σε ανάλογες τιμές μετά την αφαίρεση των αντίστιχων τόκων, θα πωλούνται και τα τρίμηνης και εξάμηνης διάρκειας γραμμάτια.

2. Οι τόκοι των εντόκων γραμματίων δεν φορολογούνται

3. Τα έντοκα γραμμάτια είναι ανώνυμοι τίτλοι, μεταβιβάζονται ελεύθερα και πληρώνονται στον κομιστή της λήξης τους.

4. Οι κάτοχοι των εντόκων γραμματίων μπορούν να τα ανανεώσουν στη λήξη τους για την ίδια διάρκεια και να προεισπράξουν τον τόκο της επόμενης περιόδου.

5. Τα έντοκα γραμμάτια μπορούν να προεξοφληθούν πριν από τη λήξη τους από τις Τράπεζες, γεγονός που επιτρέπει τη γρήγορη ρευστοποίησή τους σε περίπτωση ανάγκης.

6. Η αγορά και η μεταβίβαση των εντόκων γραμματίων δεν υπόκεινται σε φορολογικές επιβαρύνσεις.

7. Τα έντοκα γραμμάτια γίνονται δεκτά στην ονομαστική τους αξία για σύσταση εγγυοδοσίας για τη συμμετοχή σε διαγωνισμούς έργων ή προμηθειών του Δημοσίου ή νομικών προσώπων Δημοσίου δικαίου, του Ν.Δ. 3745/57.

Για συμπληρωματικές πληροφορίες; οι ενδιαφερόμενοι επενδύτες μπορούν να απευθύνονται στην Τράπεζα της Ελλάδος (τηλέφωνο του υποκαταστήματος 25.355)