ΗΠΕΙΡΩΤΙΚΟΣ ΑΓΩΝ

ΚΑΘΗΜΕΡΙΝΗ ΕΦΗΜΕΡΙΔΑ ΤΗΣ ΗΠΕΙΡΟΥ

Ιδρυτής: ΕΥΘΥΜΙΟΣ ΤΖΑΛΛΑΣ
Διευθυντής: ΕΛΕΥΘΕΡΙΟΣ ΤΖΑΛΛΑΣ (1960 - 1983)

ΠΕΜΠΤΗ 21 ΙΟΥΛΙΟΥ 1983
ΤΙΜΗ ΦΥΛΛΟΥ ΔΡΑΧ. 10
Έτος 56. ΑΡ. ΦΥΛΛΟΥ 15468

Ανακοίνωσε χθές ο κ. Ακριτίδης

ΜΕΤΡΑ ΓΙΑ ΤΗΝ ΠΑΤΑΞΗ ΤΗΣ ΓΡΑΦΕΙΟΚΡΑΤΙΑΣ ΠΑΙΡΝΕΙ ΤΟ ΥΠΟΥΡΓΕΙΟ ΣΥΓΚΟΙΝΩΝΙΩΝ

Αποκεντρώνονται στις Νομαρχίες αρμοδιότητες

ΑΘΗΝΑΙ 20—Με θέμα η κατάργηση καί απλούστευση τών γραφειοκρατικών τύπων καί διαδικασιών πραγματοποιήθηκε πλατειά σύσκεψη στό υπουργείο Συγκοινωνιών υπό τήν προεδρία τού υπουργού Ν. Ακριτίδη, τής πολιτικής ηγεσίας τού υπουργείου μέ τούς διευθυντές τής Κεντρικής Υπηρεσίας, καί τούς διευθυντές τών τεσσάρων (4) διευθύνσεων Συγκοινωνιών τών διαμερισμάτων τού Νομού Αττικής.

Στόχος τής σύσκεψης ήταν η λήψη αποφάσεων στά παραπάνω θέματα ώστε νά επιτευχθεί η καλύτερη καί ταχύτερη δυνατή εξυπηρέτηση τού πολίτή, η εξοικονόμηση χρόνου γιά τήν παραγωγικότερη απασχόληση τού ανθρώπινου δυναμικού καί η αποδοτικότερη λειτουργία τών δημοσίων υπηρεσιών τού υπουργείου Συγκοινωνιών.

Κατά τή σύσκεψη αποφασίσθηκαν τά παρακάτω:

1. Μέχρι σήμερα οι πολίτες πού προσέρχονται στίς υπηρεσίες συγκοινωνιών γιά έκδοση ή ανανέωση αδείας κυκλοφορίας αυτοκινήτου (φορτηγά, λεωφορεία, επιβατικά κλπ.) καί μοτοσυκλέττας στίς περισσότερες περιπτώσεις υποχρεούνται νά προσκομίσουν τό αυτοκίνητο ή τή μοτοσυκλέττα γιά επιθεώρηση.

Αποφασίσθηκε στό εξής αυτές οι άδειες νά χορηγούνται χωρίς τήν παραπάνω επιθεώρηση τού οχήματος. Εξαίρεση γίνεται μόνο στή περίπτωση πού η άδεια κυκλοφορίας πού ζητείται νά εκδοθεί αφορά αυτοκίνητο ή μοτοσυκλέττα πού παίρνει γιά πρώτη φορά άδεια καί πού είχε εισαχθεί ως μεταχειρισμένο.

2. Αποφασίσθηκε νά χορηγείται από τίς αρμόδιες υπηρεσίες συγκοινωνιών, σημείωμα ρυμούλκησης τροχόσπιτου, κιβωταμαξών, τροχοσκηνών καί γενικά ρυμουλκουμένου οχήματος χωρίς προσαγωγή γιά επιθεώρηση καί έλεγχο τών πιό πάνω ρυμουλκουμένων οχημάτων.

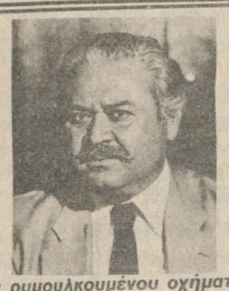

3. Γιά αυτοκίνητα Δημοσίας Χρήσης (φορτηγά, λεωφορεία, Ταχί, τρίκυκλα) μέχρι σήμερα η διαδικασία πού ισχύει τού αποχαρακτηρισμού τους γιά τήν αντικατάστασή τους μέ άλλα τής ίδιας κατηγορίας απαιτεί προηγουμένως νά προσαχθεί στήν υπηρεσία τό υπό αντικατάσταση όχημα γιά νά ελεχθεί.

Αποφασίσθηκε η πιό πάνω αντικατάσταση νά γίνεται στό εξής χωρίς τήν διαδικασία αυτή δηλαδή νά μήν υποχρεούται ο ανδιαφερόμενος νά φέρει καί τό παλαιό αυτοκίνητο γιά έλεγχο.

4. Αποφασίσθηκε η υλοποίηση στό χώρο τού υπουργείου Συγκοινωνιών τής κάθετης αποκέντρωσης.

Ετσι μέ εγκύκλιο τού υπουργού Νίκου Ακριτίδη πρός τούς Νομάρχες τής χώρας ζητείται νά χορηγήσουν εξουσιοδοτήσεις στούς αρμοδίους υπαλλήλους τών υπηρεσιών συγκοινωνιών τών Νομαρχιών, οι οποίοι χειρίζονται τά διάφορα θέματα, νά υπογράφουν τίς σχετικές πράξεις (άδειες κυκλοφορίας, άδειες οδήγησης κλπ.) χωρίς δεύτερη καί τρίτη υπογραφή.

Επίσης μέ τήν ίδια εγκύκλιο ο υπουργός Συγκοινωνιών ζητεί από τούς Νομάρχες νά δημιουργήσουν γραφείο πληροφοριών καί εξυπηρέτησης τών πολιτών, που θά διαθέτουν όλα τά απαιτούμενα πληροφοριακά έντυπα γιά κάθε διαδικασία ώστε νά μήν προσφεύγει ο πολίτης σέ μεσάζοντες οι υπάλληλοι τού γραφείου πληροφοριών θά υποχρεούνται νά συμπληρώνουν τά έντυπα αυτά στήν περίπτωση πού ο πολίτης αδυνατεί νά τά συμπληρώσει μόνος του.

Τά γραφεία αυτά θά επανδρωθούν κατά τέτοιο τρόπο (φωτοτυπικά μηχανήματα, γραφομηχανές, τηλέφωνα γιά τό κοινό, μηχανήματα αναψυκτικών, καθίσματα κλπ.) ώστε νά παρέχεται γρήγορη καί ουσιαστική εξυπηρέτηση σέ ένα πολιτισμένο περιβάλλον.

5. Μέ άλλη απόφαση τού υπουργού Συγκοινωνιών Νίκου Ακριτίδη καταργούνται εγκύκλιοι πού προέβλεπαν τήν υποβολή σειράς υπευθύνων δηλώσεων, καί όσες παραμένουν σέ ισχύ θά υπάρχει δυνατότητα νά ενσωματώνονται σέ μία.

Τέλος γιά μία σειρά από άλλα σημαντικά θέματα πού έχουν άμεσο αντίκτυπο στήν εξυπηρέτηση τού πολίτη καί τά οποία γιά νά απλουστευθούν χρειάζεται καί η σύμφωνη γνώμη συναρμοδίων υπουργείων (τρόπος είσπραξης δικαιωμάτων δημοσίου, τρόπος διάθεσης βιβλίων μηχανολογίας καί Κ.Ο.Κ., τρόπος ενημέρωσης διαφόρων υπηρεσιών άλλων υπουργείων γιά χορηγήσεις αδειών κυκλοφορίας καί οδήγησης κλπ.), ο κ. Ακριτίδης έδωσε εντολή νά μελετηθούν κατά προτεραιότητα ώστε σέ σύντομο χρονικό διάστημα νά ληφθούν οι σχετικές αποφάσεις.

ΤΟ ΜΠΑΛΛΕΤΟ ΤΙΡΑΝΩΝ ΤΟ ΣΕΠΤΕΜΒΡΗ ΣΤΑ ΓΙΑΝΝΕΝΑ

Για έβδομη χρονιά φέτος θα συνεχιστούν οι πολιτιστικές ανταλλαγές ανάμεσα στη χώρα μας και στην Αλβανία, στα πλαίσια της φιλίας και της πολιτιστικής συνεργασίας των δύο χωρών.

Στα πλαίσια των ανταλλαγών αυτών φεύγει για την Αλβανία στις 31 του μήνα, η Λιζέτα Νικολάου επικεφαλής συγκροτήματος, προκειμένου να δώσει συναυλίες σε οκτώ πόλεις της Αλβανίας, ξεκινώντας απο το Αργυρόκαστρο.

Μαζί της θα είναι και ο Λαογραφικός Χορευτικός Ομιλος της Γυμναστικής Ακαδημίας Αγρινίου.

Αντίθετα στην Ελλάδα θα έρθει το πρώτο δεκαπενθήμερο του Σεπτέμβρη το Μπαλέτο της Οπερας των Τιράνων, το οποίο θα δώσει παραστάσεις *στα Γιάννενα, την Κέρκυρα,* την Πρέβεζα, την Πάτρα, την Θεσσαλονίκη και δύο στην Αθήνα στο θέατρο του Λυκαβητού.

Το θέμα που θα παρουσιάσει το μπαλλέτο είναι ιστορικό και έχει αντληθεί απο τους αγώνες του Αλβανικού λαού κατά της τουρκοκρατίας.

210 δήλωσαν μέχρι τώρα τ'αυθαίρετα

Δέκα μέρες πριν απο το τέλος της προθεσμίας που έθεσε το υπουργείο Χωροταξίας Οικισμού και Περιβάλλοντος 210 συμπολίτες μας δήλωσαν μέχρι χθές τις αυθαίρετες κατοικίες τους.

Ο αριθμός των ιδιοκτητών αυθαιρέτων κατοικιών που προσέρχονται στις πολεοδομικές υπηρεσίες του Δήμου για να δηλώσουν τις αυθαίρετες κατοικίες τους καθημερινά και αυξάνει.

Αυτό αποτελεί ένα δείγμα ότι η πρόσκληση του υπουργείου ΧΟΠ να δηλωθούν τ αυθαίρετα βρήκε ανταπόκριση.

Το κλίμα δε που επικρατεί γενικώτερα πάνω στ όλο θέμα είναι αρκετά θετικό γεγονός πού δίνει το δικαίωμα στους αρμόδιους παράγοντες να πιστεύουν ότι ένα πολύ μεγάλο ποσοστό θα δηλώσει τ αυθαίρετα σπίτια που κατασκεύασε.

305 εκ. ζητάει η Δ/νση Κοινωνικής Πρόνοιας

Πιστώσεις ύψους 305 εκ. δραχμών ζήτησε η Διεύθυνση Κοινωνικής Πρόνοιας της Νομαρχίας Ιωαννίνων, προκειμένου ν αντιμετωπίσει τις ανάγκες του έτους 1984.

Ησχετική απόφαση στάλθηκε χθές να υπογραφεί απο τον Νομάρχη Χρήστο Μαρτίνη

Οπως είναι γνωστό οι παραπάνω Διεύθυνση έχει κάτω απο την άμεση εποπτεία της την λειτουργία όλων των κρατικών παιδικών σταθμών και παιδικών ιδρυμάτων του Νομού.

Κατά την περίοδο του 1983 οι πιστώσεις που δόθηκαν στην Διεύθυνση Κοινωνικής Πρόνοιας έφθαναν τα 260 εκ. περίπου.

ΔΙΑΦΟΡΕΤΙΚΑ ΠΡΟΓΡΑΜΜΑΤΙΖΟΝΤΑΙ ΤΑ ΕΡΓΑ Δ.Ε. ΦΕΤΟΣ

Μέ έγγραφο του υπουργείου Εθνικής Οικονομίας που πήρε προχθές η Διεύθυνση Προγραμματισμού της Νομαρχίας Ιωαννίνων γίνεται γνωστό ότι ο τρόπος προγραμματισμού και χρηματοδότησης των έργων θα μπούν σε μια καινούργια βάση.

Συγκεκριμένα το υπουργείο ζητάει απο την Νομαρχία να στείλει μέχρι στις 11 Αυγούστου το αργότερο τα έργα που προγραμματίζει για το 1984 καθώς και τις πιστώσεις που ζητάει σε κάθε έργο.

Απο κεί και πέρα το υπουργείο θα κάνει τις διάφορες εκτιμήσεις του και θα χορηγήσει ονομαστικές πιστώσεις στα έργα που αποκεντροτικά προτείνονται να χρηματοδοτηθούν.

Πρέπει να υπενθυμίσουμε ότι μέχρι και πέρσι ακόμη το υπουργείο ενέκρινε μια πίστωση σε κάθε Νομό ο οποίος ήταν υποχρεωμένος να προσαρμόσει πια το πρόγραμμα των έργων που θα κάνει μέσα στο ποσό αυτό.

ΤΟ ΠΝΕΥΜΑΤΙΚΟ ΚΕΝΤΡΟ ΣΤΟ ΔΗΜΟΤΙΚΟ ΣΥΜΒΟΥΛΙΟ

Η έγκριση των όρων δημοπράτησης για την ανέγερση του Πνευματικού Κέντρου είναι ένα απο τα σπουδαιότερα θέματα τα οποία θα συζητηθούν στην συνεδρίαση του Δημοτικού Συμβουλίου το οποίο θα γίνει στις 27 Ιουλίου μέρα Τετάρτη στο Δημαρχιακό κατάστημα.

Η ημερήσια διάταξη περιλαμβάνει και άλλα θέματα κυριώτερα των οποίων είναι:

– Έγκριση οργανισμού λειτουργίας και διαχείρησης του ΚΑΠΗ.

– Έγκριση προϋπολογισμού του ΚΑΠΗ

– Έγκριση όρων εκποίησης ακινήτων του Δήμου στην οδό Πυρσινέλλα και Κοραή το προϊόν της οποίας θα χρησιμοποιηθεί για την ανέγερση του πνευματικού κέντρου.

– Αλλαγή σκοπού του κληροδοτήματος Μουλαϊμίδου έτσι ώστε το ήμισυ των εισοδημάτων του να διατίθεται για θρεφοκομικούς και νηπιακούς σταθμούς.

– Απόφαση ενίσχυσης της φιλαρμονικής

– Άνοιγμα πίστωσης 14 εκ. δραχμών για την κατασκευή του ιχθυογεννητικού σταθμού στην λίμνη κλπ.

Ψηφίστηκαν τα άρθρα του Ν/Σ για τις προβληματικές

ΑΘΗΝΑΙ 20—Η Βουλή ψήφισε σήμερα καί τα άρθρα τού νομοσχεδίου γιά τίς «προβληματικές» επιχειρήσεις.

Ο υφυπουργός Εθν. Οικονομίας κ. Δημ. Δημοσθενόπουλος καί ο εισηγητής τής πλειοψηφίας κ. Αναστ. Ιντζές διευκρίνησαν, στή ομιλία τους, ότι καί οι εργαζόμενοι σέ μία προβληματική επιχείρηση έχουν τό δικαίωμα νά κινήσουν τή διαδικασία υπαγωγής της στίς «προβληματικές».

Στό νομοσχέδιο περιλήφθηκε καί μία τροπολογία τού κ. Ιντζέ—μέ μορφή αρθρου—πού προβλέπει ειδική ρύθμιση γιά τήν πτώχευση τών μεταλλείων πού ανήκουν στή δημόσιο καί εκμισθώνονται σέ διαφόρους ιδιώτες.

Τό άρθρο αυτό (14ο) ορίζει ότι:

«Αμέσως μετά τήν πτώχευση, η σύμβαση μέ τό δημόσιο λύνεται, μόλις εκδοθεί βεβαιωτική απόφαση τού υπουργείου Ενεργείας καί τό μεταλλείο περιέχεται στή δικαιοδοσία τού δημοσίου, τό οποίο καί τό διαχειρίζεται».

ΠΟΡΤΑΣΤΗΚΕ ΣΤΗ ΦΟΥΡΚΑ Η ΜΝΗΜΗ ΤΗΣ ΓΥΝΑΙΚΑΣ ΤΗΣ ΠΙΝΔΟΥ

ΦΟΥΡΚΑ, (του υπεσταλμένου μας).- Με μεγάλη συμμετοχή κόσμου γιορτάστηκε σήμερα (χθές) εδώ στην προφήτη Ηλία της κοινότητας Φούρκας η μνήμη της Γυναίκας της Πίνδου, των αξιωματικών Δαβάκη καί Διακου και των αγωνιστών της εποποιΐας 1940.

Στην γιορτή πήραν μέρος ο Νομάρχης Ιωαννίνων Χρήστος Μαρτίνης, ο αντιδήμαρχος Λευτέρης Γκλίναβος εκπρόσωπος του Δήμου Ιωαννιτών οι Δήμαρχοι Κονίτσης Μετσόβου και Δελβινακίου, ο Διοικητής της VIII Μεραρχίας υποστράτηγος Μανιατογιάννης άλλοι εκπρόσωποι πολιτικών και στρατιωτικών αρχών καθώς και πλήθος κόσμου.

Σύμφωνα με το πρόγραμμα των εκδηλώσεων στις 10.55 ήρθαν οι επίσημοι.

Στις 11 έγινε δοξολογία και επιμνημόσυνη δέηση στο χώρο του μνημείου.

Στις 11.20 έγινε η στέψη προτομών Δαβάκη και Διάκου μετά το τέλος της οποίας ακολούθησε κατάθεση στεφάνων.

Στις 11.30 η Ειρήνη Παπαμιχαήλ γιατρός πρόεδρος του συλλόγου γυναικών μίλησε για την προσφορά της Ελληνίδας γυναίκας στον πόλεμο του 1940 κατά των Ιταλικών φασιστικών στρατευμάτων που επιχείρησαν να εισβάλουν και να σκλαβώσουν την Ελλάδα

Εξήρε γενικά την προσφορά της Ελληνίδας γυναίκας στην σύγχρονη κοινωνία και την χαρακτήρισε σαν αντάξια συνεχιστής της ιστορίας που έγραψαν οι γυναίκες του 1940.

Ακολούθως έγινε αναπαράσταση της πορείας μαχόμενης γυναίκας της Πίνδου.

Στην συνέχεια μέσα στο χωριό παρουσιάστηκαν εθνικοί χοροί απο το χορευτικό όμιλο Κόνιτσας και Εθνικού Οργανισμού Πρόνοιας.

Οι εκδηλώσεις έληξαν με δεξίωση που παρέθεσε προς τιμή των προσκεκλημένων η κοινότητα της Φούρκας.

Πέντε τραυματίες σε ανατροπή αυτοκινήτου

Στο Θεσπρωτικό Πρέβεζας το υπ αριθ. ΗΗ–Ν. 5635 ΙΧΕ αυτοκίνητο που οδηγούσε ο Θεοδώρου Χρήστος του Ευαγγέλου ετών 42, κάτοικος Άσσου Πρέβεζας εκτράπηκε της οδού και στη συνέχεια ανατράπηκε με αποτέλεσμα να τραυματισθούν βαριά οι, Θεοδώρου Κων/να του Χρήστου, ετών 12 και Θεοδώρου Ευάγγελος ετών 14, κατ. Άσσου Πρέβεζας.

Ελαφρά τραυματίσθηκαν οι, Θεοδώρου Γλυκερία συζ. Χρήστου ετών 27, Θεοδώρου Χρήστος του Ευαγγέλου ετών 42 και Θεοδώρου Θεόδωρος του Ευαγγέλου ετών 39, όλοι κάτοικοι Άσσου.

Οι τραυματισμένοι μεταφέρθηκαν στο Νοσοκομείο Άρτας.

Συνεχίζονται οι εργασίες του αποχετευτικού

Συνεδρίασε χθές στις 1 το μεσημέρι στο γραφείο του Δημάρχου κ. Σπύρου Κατσαδήμα το Διοικητικό Συμβούλιο της ΔΕΥΑΙ και ασχολήθηκε με την επικύρωση των πρακτικών δημοπρασίας για την προμήθεια σωλήνων προϋπολογισμού 55 εκ. δραχμών.

Απαντώντας σε ερώτηση δημοσιογράφων ο κ. Στάθης Παπαβρανούσης σχετικά με την πορεία των έργων του αποχετευτικού δήλωσε οτι τα παραπάνω έργα συνεχίζονται και θα ενταθούν με την τοποθέτηση των σωλήνων που προμηθευτήκαμε πρόσφατα.

Στη συνεδρίαση εξετάστηκαν και άλλα θέματα που είχαν άμεση σχέση με την επιχείρηση.

Πενήντα χιλιάδες νεκροί στο Σάν Σαλβαδόρ

ΣΑΝ ΣΑΛΒΑΔΟΡ 20—Πενήντα χιλιάδες άτομα περίπου, δολοφονήθηκαν στό Σαλβαδόρ γιά πολιτικούς λόγους κατά τή διάρκεια τών τριών τελευταίων ετών τής εφαρμογής τής κατασταση εκτάκτου ανάγκης, ανακοίνωσε χθές στό Σάν Σαλβαδόρ η εθνική ομοσπονδία εργατών τής χώρας.

«Υπάρχουν ακόμα εκατοντάδες πολιτικών κρατουμένων γιά τούς οποίους δέν υπάρχουν ειδήσεις καί οι εξαφανίσεις εργαζομένων σημειώνονται μέρα καί νύχτα», προσθέτει στήν ανακοίνωσή του τό Σαλβαδοριανό συνδικάτο καί καταγγέλει επίσης ότι ο πληθυσμός τής χώρας αντιμετωπίζει μία οικονομική κατάσταση πού είναι «δραματική».

Από τήν πλευρά της η «χριστιανική οργάνωση γιά παροχή δικαστικής βοήθειας» ανακοίνωσε χθές ότι σύμφωνα μέ τά στατιστικά στοιχεία 2.823 άτομα σκοτώθηκαν σέ μάχες στό Σαλβαδόρ από τόν Ιανουάριο 1983

Υποβολή δικαιολογητικών

ΑΘΗΝΑ, 20.- Από αύριο έως και τις 31 Ιουλίου θα μπορούν να υποβάλουν τα δικαιολογητικά τους, στο υπουργείο Παιδείας, οι υποψήφιοι για την τριτοβάθμια εκπαίδευση, της κατηγορίας των Ελλήνων του εξωτερικού ή των παιδιών Ελλήνων που υπηρετούν στο εξωτερικό, για το ακαδημαϊκό έτος 1983–84.

Φωτιά σε σπίτι

Στις 21.00 προχθές εξερράγη πυρκαϊά στο σπίτι του Μαργαρίτη Αποστόλου του Θεοδώρου, στους Κωστακιούς - Άρτας απο άγνωστη αιτία και αποτέφρωσε την κρεββατοκάμαρα με τα υπάρχοντα μέσα σ αυτή. Η φωτιά σβήστηκε απο την Π.Υ. Άρτας η οποία κάνει και τις ανακρίσεις.

Αποπειράθηκε ν' αυτοκτονήσει

Προχθές και ώρα 14.30 αποπειράθηκε να αυτοκτονήσει η Α.Ι. του Η. ετών 18, κάτοικος Ιωαννίνων, λαβούσα 8 δισκία ηρεμιστικά ταβόρ. Ενεργείται προανάκριση.

ΘΑ ΕΠΕΚΤΑΘΕΙ Ο ΘΕΣΜΟΣ ΤΩΝ ΦΡΟΝΤΙΣΤΗΡΙΑΚΩΝ ΜΑΘΗΜΑΤΩΝ

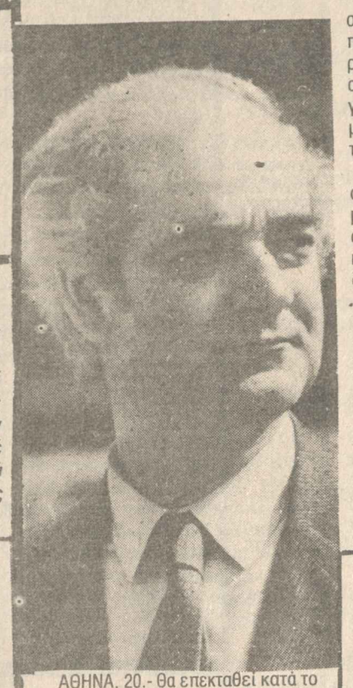

ΑΘΗΝΑ, 20.- Θα επεκταθεί κατά το προσεχές σχολικό έτος ο θεσμός των τάξων υποδοχής και φροντιστηριακών τμημάτων που τώρα λειτουργούν σε ορισμένες περιοχές της χώρας και έχουν σκοπό να βοηθήσουν τα παιδιά των Ελλήνων μεταναστών, που επιστρέφουν, να προσαρμοστούν στο ελληνικό σχολικό και κοινωνικό περιβάλλον.

Οπως ανακοίνωσε σήμερα το υπουργείο Παιδείας, πρόθεση της κυβέρνησης είναι να καλυφθεί ολόκληρη η χώρα με τέτοιες τάξεις και φροντιστήρια.

Οι τάξεις αυτές άρχισαν να λειτουργούν πειραματικά μόλις απο το σχολικό έτος 1980–81 μόνο στη Θεσσαλονίκη και σε πολύ μικρό αριθμό, παρ ότι απο το 1974 υπήρχε μεγάλο ρεύμα για επιστροφή των μεταναστών. Συνολικά το 1980–81 λειτούργησαν 16 τάξεις υποδοχής για 231 μαθητές. Ανάλογη ήταν η εικόνα και το επόμενο έτος 1981–82.

Απο το έτος 1982–83 λειτούργησαν και φροντιστηριακά τμήματα όχι μόνο στη Θεσσαλονίκη αλλά και σε άλλες πόλεις (Αθήνα, Ιωάννινα, Τρίκαλα, Άργος, Δράμα, Ξάνθη, Χίο, Ρόδο κλπ.)

Τον Απρίλιο του 1982 πραγματοποιήθηκε, για πρώτη φορά σεμινάριο το οποίο παρακολούθησαν οι εκπαιδευτικοί που δίδαξαν στις τάξεις υποδοχής και τα φροντιστήρια.

Τον περασμένο Ιούνιο πραγματοποιήθηκαν τρία ακόμα σεμινάρια τα οποία παρακολούθησαν 600 περίπου εκπαιδευτικοί. Γιά την επόμενη σχολική χρονιά προγραμματίζονται 12 σεμινάρια που θα γίνουν σε διάφορες πόλεις.

Αναφερόμενος στο θέμα της υποδοχής των παιδιών των μεταναστών ο υπουργός Παιδείας Απ. Κακλαμάνης, δήλωσε μεταξύ άλλων:

«Το υπουργείο εναρμονίζοντας το πρόγραμμα του με τον γενικότερο κυβερνητικό προγραμματισμό για την αποκέντρωση και περιφερειακή ανάπτυξη, δημιουργεί τις συνθήκες εκείνες που θα επιτρέψουν στούς μαθητές που παλινοστούν να βρούν, σε οποιοδήποτε μέρος της Ελλάδας και αν εγκατασταθούν, το κατάλληλο κλίμα για την ομαλή προσαρμογή τους μέσα στο ελληνικό και σχολικό περιβάλλον. Οι Έλληνες του εξωτερικού που θέλουν να επιστρέψουν στην πατρίδα τους αλλά δεν το αποφασίζουν γιατί σκέφτονται τις δυσκολίες που θα αντιμετωπίσουν εδώ τα παιδιά τους, τώρα θα πρέπει να γνωρίζουν ότι θα βρούν εδώ για τα παιδιά τους, ακόμα και στα χωριά, τους κατάλληλα επιμορφωμένους εκπαιδευτικούς».

ΠΙΣΤΩΣΕΙΣ ΣΤΑ ΓΙΑΝΝΕΝΑ ΓΙΑ ΒΕΛΤΙΩΣΗ ΒΟΣΚΟΤΟΠΩΝ

ΑΘΗΝΑΙ 20—Μέ απόφαση τού υφυπουργού Γεωργίας κ. Στάθη Γιώτα, κατενεμήθησαν πιστώσεις γιά τήν εφαρμογή πρότυπου προγράμματος βελτιώσεως βοσκοτόπων.

Η απόφαση αυτή εντάσσεται στό πλαίσιο τού πενταετούς προγράμματος βελτιώσεως τών βοσκοτόπων τής χώρας πού εκπονήθηκε καί εφαρμόζεται από τό υπουργείο Γεωργίας (τμήμα βοσκών).

Οι πιστώσεις κατανεμήθηκαν στίς εξής περιοχές καί κρατικά ιδρύματα.

Α. Διευθύνσεις Γεωργίας: Αιτωλοακαρνανίας, Βοιωτίας, Ευρυτανίας, Ιωαννίνων, Κορινθίας, Μαγνησίας, Ορεστιάδας, Ρεθύμνης, Σερρών, Φθιώτιδας, Φωκίδας, καί Φλώρινας.

Β. Κρατικά ιδρύματα: Ινστιτούτα φυτών—βοσκών Λάρισας καί κτηνοτροφίας Γιαννιτσών καί σταθμοί Γεωργ.: Έρευνας Ασωμάτων—Ρεθύμνου, Δράμας, Ιωαννίνων, Καρδίτσας, Σερρών καί Ρόδου.

Στό πρόγραμμα αυτό εφαρμόζονται ολοκληρωμένες μελέτες βελτιώσεως καί διαχειρίσεως βοσκοτόπων μέ προηγμένη τεχνολογία καί εκτελούνται τεχνικά έργα υποδομής (δρόμοι, στέγαστρα, αρδευτικά,) βελτιωτικά τής βλάστησης (τεχνητοί λειμώνες, λιπάνσεις, εκχερσώσεις εκθμνώσεις) καί μηχανικού εξοπλισμού τών βοσκοτόπων (αρδευτικά δίκτυα, αμελκτήρια, μηχανήματα σποράς κλπ.)

Τό ποσοστό επιδότησης, πού γίνεται από τίς δημόσιες επενδύσεις ανέρχεται στό 100% τής όλης δαπάνης τών έργων. Φορείς κατασκευής τών έργων είναι οι Δήμοι, κοινότητες καί κρατικά ιδρύματα (Ινστιτούτα).

Τά συμπεράσματα πού θά εξαχθούν από τίς πρότυπες αυτές εφαρμογές θά χρησιμοποιηθούν γιά τήν αξιοποίηση καί τών υπολοίπων βοσκοτόπων τής χώρας.

Διευκρινίσεις του Μαρούδα για την συμφωνία των βάσεων

ΑΘΗΝΑ, 20.- Ο κυβερνητικός εκπρόσωπος κ. Δημήτρης Μαρούδας κατά τη σημερινή του επικοινωνία με τους πολιτικούς συντάκτες έκανε την ακόλουθη δήλωση:

«Διαβάζω σε διάφορες εφημερίδες ειδήσεις, άρθρα, σχόλια, αναλύσεις για την μονογραφηθείσα συμφωνία για τις βάσεις και θα ήθελα απλώς να τονίσω, όσον αφορά τον τομέα ενημέρωσης του λαού και δημοσιότητας, ότι αυτό το θέμα έχει τρία στάδια:

Το πρώτο στάδιο είναι οι ανακοινώσεις του πρωθυπουργού στην αίθουσα της Γερουσίας στη Βουλή προς τους δημοσιογράφους την Παρασκευή 15 Ιουλίου για την μονογραφηθείσα συμφωνία.

Το δεύτερο στάδιο θα είναι η δημοσίευση των κειμένων της συμφωνίας στα ελληνικά και στα αγγλικά. Οταν δημοσιευθούν αυτά τα κείμενα, τότε θα έχετε όλη την άνεση να τα διαβάσετε προσεκτικά και να προβείτε ανάλογα στις εκτιμήσεις σας.

Τέλος, το τρίτο στάδιο θα είναι η συζήτηση και ψήφιση της συμφωνίας απο τη Βουλή των Ελλήνων τον προσεχή Οκτώβρη.

Θα ήταν λοιπόν χρήσιμο οι αναλυτές να κάνουν υπομονή. Μερικά απο τα σχόλια που διάβασα στις εφημερίδες αφορούν πληροφορίες που υπήρξαν κατά τη διαδικασία των διαπραγματεύσεων που όμως δεν ευδοκίμησαν. Το οποιο στοιχείο έμεινε, θα τα δείτε σε λίγο στα κείμενα της συμφωνίας που θα δοθούν στη δημοσιότητα. Μπορείτε επομένως να αναμείνετε τα κείμενα και μετά να κάνετε οποιαδήποτε ανάλυση, θετική ή αρνητική».

Κατεδαφίζονται αυθαίρετα

ΑΘΗΝΑ, 20.- Τα συνεργεία των πολεοδομικών γραφείων κατεδαφίζουν άμεσα και χωρίς προειδοποίηση μόνο τα αυθαίρετα που κτίζονται. Τώρα, ανεξάρτητα όγκου όπως προβλέπει το Προεδρικό Διάταγμα που έχει δημοσιευθεί στην εφημερίδα της κυβερνήσεως.

Σχετική ανακοίνωση εξέδωσε χθές το υπουργείο Χωροταξίας Οικισμού και Περιβάλλοντος αναφορικά με τις πρόσφατες κατεδαφίσεις αυθαιρέτων κτισμάτων περιοχή Αττικής.

Βραδυά ρεμπέτικου τραγουδιού

Ο εκπολιτιστικός Σύλλογος «Πλάτανος» διοργανώνει στις 27 Ιούλη μέρα Τετάρτη και ώρα 9 το βράδυ στο υπαίθριο θέατρο της ΕΗΜ ρεμπέτικου τραγουδιού με την Γιαννιώτικη κομπανία.

Στην αρχή της εκδήλωσης θα γίνει συζήτηση για το ρεμπέτικο τραγούδι.

Έκλεψε αρνί

Συνελήφθη και αποστάλη αρμόδια ο Χριστοφορίδης Χαράλαμπος του Βασιλείου, ετών 41, κάτοικος Ανατολής Ιωαννίνων, κτηνοτρόφος, διότι την 18/19–7–1983 στη θέση «Μπανταλία» της Κοινότητας Πεδινής Ιωαννίνων αφαίρεσε απο τα ποίμνιο του Κούκια Χριστοφόρου του Αλεξάνδρου, ετών 34, κατ. Ιωαννίνων, κρεοπώλη, μια αρνάδα, η οποία και κατασχέθηκε.

ΗΠΕΙΡΩΤΙΚΑ 83

Συνέντευξη τύπου θα δοθεί στις 12 σήμερα το μεσημέρι από την Δημοτική Αρχή για την πορεία της οργανωτικής προπάθειας των πολιτιστικών εκδηλώσεων που θα γίνουν στη πόλη μας απο 30 Ιουλίου μέχρι 13 Αυγούστου κάτω απο τον γενικό τίτλο ΗΠΕΙΡΩΤΙΚΑ 83.

Αμερικανικά πλοία μολύνουν

ΟΥΑΣΙΓΚΤΟΝ, 20.- Σε πλοία του αμερικανικού ναυτικού έχει σημειωθεί διαρροή ραδιενέργειας τουλάχιστον 37 φορές απο τότε που άρχισαν να χρησιμοποιούν πυρηνικούς αντιδραστήρες, μολύνοντας τις ακτές και τις παράκτιες περιοχές της Ιαπωνίας, της Βρεταννίας και των Ηνωμένων Πολιτειών, σε περισσότερες απο 24 περιπτώσεις σύμφωνα με έρευνα που δημοσιεύεται σήμερα στο περιοδικό «Ωκεανοί».

Διορισμοί πτυχιούχων

ΑΘΗΝΑ, 20.- Λήγει στις 25 τρέχοντος η προθεσμία υποβολής συμπληρωματικής αίτησης των πτυχιούχων των παιδαγωγικών ακαδημιών και των σχολών νηπιαγωγών που υπέβαλλαν αίτηση διορισμού μέχρι 31 Δεκεμβρίου 1981. Στην συμπληρωματική αίτηση πρέπει να δηλωθεί η προτίμηση του υποψηφίου για διορισμό σχετικά με την περιοχή που επιθυμεί να τοποθετηθεί.

ΒΟΥΛΗ

ΑΘΗΝΑΙ 20—Στή Βουλή θά συζητηθεί σήμερα τό Σ.Ν. πού προβλέπει τήν ίδρυση Σχολής Δημοσίας Διοίκησης καί Ινστιτούτου Διαρκούς Επιμόρφωσης τών Δημοσ. υπαλλήλων.

ΤΟ ΡΟΛΟΪ ΤΗΣ ΔΗΜΑΡΧΕΙΑΣ

ΠΑΕΙ καιρός τώρα που το ρολόϊ της Δημαρχείας στην Κεντρική πλατεία έχει σταματήσει και οι δείκτες του στοχεύουν συνέχεια την ώρα 7.17. χθές σημειώθηκε κάποια πρόοδε και τώρα δείχνουν 8 παρά 27.

Κάποιος θα πρέπει να ενδιαφερθεί για το κούρδισμά του γιατί ΜΕΤΑΞΥ ΜΑΣ πολλοί είναι εκείνοι που επικαλούνται την μαρτυρία του όταν καθυστερούν στα ραντεβού τους.

ΗΜΕΡΟΛΟΓΙΟ

ΠΕΜΠΤΗ **21** ΙΟΥΛΙΟΥ

ΕΤΟΣ 1983
Μην. Σ 201 Ημ. Χρ. 05.19
Δ.Ο.Υ. 19.44
Σελ/ρίς 4

ΟΤΗΝ ΠΟΛΗ

ΑΝΑΓΚΗΣ

Άμεση δράση Περιοβιστική Ι.Κ.Α.	Ιω. 199 26.342
Σταύρος Κατερίνα (0656)	41.216
ΟΒΕΛΙΑ	104
ΕΛΙΑ	20.695

Για τους κ.κ. διωτές ΠΡΑΚΤΟΡΕΙΑ ΚΤΕΛ

Αθήνων	26.286
Θεσ/νίκης	26.213
Ηγουμενίτσας	26.213
Ιωαννίνων	25.014
Πατρών	25.014

ΤΑΞΙ

Στρατοτάγας	28.888
28ης Οκτωβρίου	27.777
Κεντρικής Πλατείας	25.651
Τζώρ Καλούτα.	26.111
Πρακτ. Αθηνών	22.200
Ανω Πλατείας	27.111
Ταχυδρομείου	23.000
Αδέρφη	22.222
Χατζή Πελέρεν	20.555
Α.Τ.Ε.	28.444
Γυαλί Καφέγε	26.235
Πλατ. Παρκ/γιά (Φ	31.111
Περματός	21.111
Νεταλ. Ζώνιο	31.000
Αγίας Δικατερίνης	35.991

ΣΙΝΕΜΑ

ΤΡΑΝΑΛΑ:
-Οι ατίθασοι (ερωτικό)
ΣΙΝΕ – ΜΙΤΤΑ
-Πλησιάστε! και 13+ (θλιβερό)
ΟΡΦΕΥΣ:
-Ο τελευταίος πειρασμός του Κο-
-Ο μ... [illegible]
ΠΑΛΑΣΙΟΝ:
-Αυτή είναι η ζωή μου (αισθηματικό)
ΠΤΑΝΙΑ:
-Η γάγρα της κολάσεως (ερωτικό)

Βενζινάδικα

Δαινεκτρεύουν:
Λιάκος Βασίλειος 8ης Μεραρχίας Κώστας Σταυρουλάκα Κατσικά.

ΝΟΣΟΚΟΜΕΙΑ

Γεν. Νοσοκομείο	26.29. 31.461
Λοιμωξιόφορα	31.461 26.495

ΗΠΕΙΡΩΤΙΚΟΣ ΑΓΩΝ – ΑΘΗΜΕΡΙΝΗ ΕΦΗΜΕΡΙΔΑ ΤΟΥ ΗΠΕΙΡΟΥ
Ιδρυτής Νικόλαος Γ. Γκόσιος
ΕΚΔΟΤΗΣ (ΑΝΩΝΥΜΟΣ ΕΤΑΙΡΙΑ) – ΡΑΔΙΟΛΟΓΥ
ΕΙΚΑΤΑΣΤΑΣΕΙΣ:
Εξοχεια ΙΩΑΝΝΙΝΑ
ΤΑΡΥΤΗΣ:
ΕΥΘΥΜΙΟΣ ΙΖΑΑΑΑΣ
ΔΙΕΥΘΥΝΤΗΣ
1960 – 1983 ΕΛΕΥΘΕΡΙΟΣ ΤΖΑΑΑΑΣ
ΤΑΙΟΚΤΗΣΙΑ ΛΟΥΚΙΑ ΕΛΕΥΘ. ΤΖΑΑΑΑ
* ΔΙΕΥΘΥΝΤΗΣ
* ΕΚΔΟΤΗΣ
ΓΙΩΡΓΟΣ ΚΥΡΟΥΣΗΣ
Σολωμού 58
ΙΩΑΝΝΙΝΑ
* ΔΙΑΧΕΙΡΙΣΤΗΣ
ΠΑΝΑΓΙΩΤΗΣ ΒΛΑΧΟΣ
Τηλ. 25.771
* ΥΠΕΥΘΥΝΟΣ ΓΥΜΟΓΡΑΦΕΙΟΥ
ΓΡΗΓΟΡΗΣ ΚΥΡΟΥΣΗΣ
ΤΗΛΕΦΩΝΑ
* ΚΕΝΤΡΙΚΑ Τρικάλων Πουτεζη 17
* Λογιστήριο 25.771
* Εφημερίς 26.300
* ΕΓΚΑΤΑΣΤΑΣΕΙΣ ΕΛΕΟΥΣΑ
Τηλ. 61.455, 61.584
* ΔΙΑΦΗΜΙΤΙΚΟ ΤΜΗΜΑ
Τηλ. 61.584

ΣΥΝΔΡΟΜΕΣ
Συνδρομαι ιδιωτών ετησια 3.000
Δημοσ. - Κοινοτήτων Τραπεζων Οργανισμων Δημ. Δικαστηρ 4.000

ΕΡΤ – ΤΟ ΣΗΜΕΡΙΝΟ ΠΡΟΓΡΑΜΜΑ – ΕΡΤ 2 – ΤΗΛΕΟΡΑΣΗ

ΕΡΤ Τηλεόραση — Επιμέλεια Π. Τιδής — ΕΡΤ2

18.00 ΦΡΕΝΤ ΜΠΑΣΕ
Σειρά με κινούμενα σχέδια.
Επεισόδιο: 15ο.

18.05 ΧΑΤΝΤΙ
Επεισόδιο 14ο: «Λάκτρα νέα».

18.30 ΕΙΔΗΣΕΙΣ

18.40 Η ΚΥΠΡΟΣ ΚΟΝΤΑ ΜΑΣ
Θέματα από τη μεγαλόνησο.

18.55 ΜΟΥΣΙΚΕΣ ΣΤΙΓΜΕΣ
Τραγούδια των Μπιτλς σε ελληνική απόδοση του Γιάννη Πετρίτση.
Τραγουδούν: Τάκης Αντωνιάδης, Βάσια Ζήλου, Γιάννης Πετρίτσης.

19.10 Τ' ΑΡΡΑΒΩΝΙΑΣΜΑΤΑ
Ελληνική σειρά που βασίζεται από ομώνυμο θεατρικό έργο του Μπάνιας, σε σκηνοθεσία και σενάριο Κώστα Καραγιάννη.
Επεισόδιο: 3ο.

19.55 ΤΟ ΠΟΛΥΠΛΕΥΡΟ
Έκπομπή που ασχολείται γυναίκες και άνδρες να την ίδιότητα των δύο φύλων.
Έκπομπή 8η.

20.35 ΜΠΕΝΝΥ ΛΙλ
Διασκεδαστικά επεισόδια με τον ιμάντα "Αγγλο κωμικό.

21.00 ΕΙΔΗΣΕΙΣ

21.50 ΕΛΛΗΝΙΚΟΣ ΚΙΝΗΜΑΤΟΓΡΑΦΟΣ (Α/Μ)
«Καταρραμένη άγάπη».
Ταινία παραγωγής 1967 του Ίδουστάδ Κωστλέτου.
Με τους: Νίκη Τριανταφυλλίδη, Κώστα Μπάκα, Ελένη Ζαφειρίου, Τάκη Ξεμενογλή, Γιώργο Κωμανάκη κ.ά.

23.30 ΤΑ ΣΥΝΟΡΑ ΤΗΣ ΦΑΝΤΑΣΙΑΣ (Α/Μ)
Αμερικανική σειρά φαντασίας και μυστηρίου, παραγωγής 1959 - 60 - 61.
Σενάριο: Ρίτσαρντ Μάθεσον
Σκηνοθεσία: Γουίλιαμ Κλάξτον. Η σειρά βραβεύτηκε με πέντε ΕΜΜΥ.
Παραγωγή: Ρόνιτ Στέρλινγκ.
Παίζουν: Κένεθ Χάιντς, Ζάμον Σκότ, Χάρο Ραίμπτσιντ κ.ά.
Επεισόδιο 5ο: «Η τελευταία πτήση».

24.00 ΕΙΔΗΣΕΙΣ

22.00
Ο' ΕΠΑΝΑΣΤΑΤΕΣ (ΝΕΑ ΣΕΙΡΑ)

Η σειρά, ιμμερικανικής παραγωγής, αποτελεί συνέχεια της καταπληκτικής που μεταδόθηκε αυτή την άβρα, με τίτλο «Ο Νόβοι».

Ο Φίλιπ Κέντ, το γένος Σαρμπολ, όπως είχαμε δεί στο «Νόβοι», έγκαταλείπει τα δικαιώματά του ως πρωτότοκος, γιά νά πάρει μέρος στόν άγώνα τών αποίκων γιά τήν ανεξαρτησία τήν Αμερικής από τήν παρανομία τών Άγγλων, μυρκοκυβερνώντας πολλές φορές τή ζωή του.

Όταν επιστρέφει, μετά από πολλές περιπέτειες, στό σπίτι του στή Βοστώνη βρίσκει τή γυναίκα του "Αννα να περνάει δύσκολες στιγμές, αντιμετωπίζοντας μιά ενκυμοσύνη πρρτόκτα.

Ζτό μεταξύ, πολλά μίλια μακριά, στή Βιρτζίνια, ο Τζάντσον Φλέτσερ, γιός ενός ιδιοκτήτη φυτειών, δηλσυχος και ενθουσιώδης τύπος, είναι ξετρελαμένος με τήν Πέγκυ Μάκ Λήν, χωρίς αύτή νά αντιποκρίνεται. "Ομως καθώς τυχαίνει νά είναι ένα ιδιόρθυστος γυναικός, μπλέκει συνέχεια σε περιπέτειες...

Σκηνοθεσία: Ρόκελ Μέιμπερ
Σενάριο: Ζήν Μπέντ, Ρόμπερτ Α. Ζίναντρα
Παίζουν: Ντέρεκ Τζάκομπι (Φιλίπ Κέντ) Κίμ Κάτραλ (Πέγκυ Μάκ Λήν) Μάρκ Γκόσον (Τζόνατον Φλέτσερ) Ντέιβ Μάκ Κλούρ ("Εφ Τάτι) Πάμελα Χένσλη (Σάρλοτ Γουέβερλη) Τζόν Μελάντεκ (Μπρόμλι) Ρόμπερτ Βάιν (Ζέεθ Μάκ Λήν) Μάκ Ντόνελντ Κάρεϋ (Φρ. Τσέρτς) Πίτερ Γκρέηβς (ΤΖ Ολάνγκτον) Φόστερ Τίκερ ("Αγγους Φλέτσερ) Ρόρυ Κάλχουν (Μπρήγ)

23.00
ΕΚΛΕΚΤΕΣ ΣΕΙΡΕΣ: Η ΠΤΩΣΗ ΤΩΝ ΑΕΤΩΝ

«Ο τελευταίος τσάρος (1894)»

Στή Ρωσία βασιλεύει ο τσάρος "Αλέξανδρος Γ' "Αλλά πτώνει ξαφνικά από τό βρόνο τόν διάδοχό του Νικόλαος Β', πού παντρεύεται τήν πριγκήπισσα "Αλεξάνδρα τής "Εσσης, έγγονή τής βασίλισσας Βικτώριας, έξαδέλφη τού Γουλιέλμου Β' κι θεωρή όπαδό τής απολυτιάρχίας...

Παραγωγός: Σταύρος Βέργκ.
Συμπαραγωγή: BBC Ταν Λάιφ Φίλμς
Παίζουν: Κούρτ Γιούργενς... Βίτωρικ Μωρίς Ντένχαμ... Κάλτερ Γουλιέλμος 1ος Ντένις Λίλ... Κάλεβ Φραιδερίκος Τζέμι Τζόουνς... Βίκι.
Μπάρι Φόστερ... Κάλεβ Γουλιέλμος 2ος Τσάρλς Κάιν... Τσάρος Νικόλας 2ος

17.30 Η ΑΓΝΩΣΤΗ ΕΛΛΑΔΑ
Επανάληψη τού ντοκιμανταρ τού Σταύρου Ιωάννου.
«Το βυζαντινό Γράφκι».

18.00 ΕΙΔΗΣΕΙΣ

18.30 ΕΛΛΑΔΑ ΚΑΙ ΘΑΛΑΣΣΑ
Έκπομπή τού ΓΕΝ μέ κινηματογράφημενα στιγμότυπα από τή ζωή και τή δραστηριότητα τού Πολεμικού Ναυτικού.

18.45 ΑΝΘΟΛΟΓΙΑ ΤΗΣ ΓΑΛΛΙΚΗΣ ΖΟΓΡΑΦΙΚΗΣ: Ο «ΑΓΝΩΣΤΟΣ» 18ος ΑΙΩΝΑΣ
Γαλλική παραγωγή 6ής επεισοδίων γύρω από τήν εξέλιξη τής ζωγραφικής.
Έπεισο. 3ο: «Φραγκουά Ντεπόρ».

19.00 ΣΤΟΥΣ ΔΥΟ ΤΡΙΤΟΣ ΔΕ ΧΩΡΕΙ
Αμερικανική χιουμοριστική παραγωγή, διάρκειας 14 επεισοδίων.
Έπεισο. 7ο: «Μαζί αλλά μόνη».

19.30 ΠΡΟΒΟΛΕΣ
Ο δεύτερος κύκλος τής έκπομπής τού δημοσιογράφου Γιώργου Κονταβή.
* Εκπαιδευτές ζώων».

20.00 Η ΕΝΗΜΕΡΩΣΗ ΤΩΝ ΑΓΡΟΤΩΝ
Ενημερωτική έκπομπή τού υπουργείου Γεωργίας με τόν Κώστα Γιαννόπουλο.

20.30 Ο ΚΑΡΧΑΡΙΑΣ ΚΑΙ ΤΑ ΕΝΝΙΑ ΚΥΜΑΤΑ
Κοινωνική σειρά τού Γιωργ. Κωνσταντίνου 13 επεισοδίων βασισμένη στό έργο τού Νίκου Καζαντζάκη.
Έπεισο. 7ο.
Παίζουν: Ανάστης Βλάχος, Λάμπρος Τσιγκόζιο, Ζανάνιο, Βύρων Πάλλης, Χριστίνα Φειδάνη κ.ά.

21.30 ΕΙΔΗΣΕΙΣ

22.00 ΟΙ ΕΠΑΝΑΣΤΑΤες
Νέα αμερικανική σειρά πού ολοκληρώνεται σε 4 επεισόδια και αποτελεί συνέχεια τής σειράς «Ο Νόβοι».
Έπεισο. 1ο.

23.00 ΕΚΛΕΚΤΕΣ ΣΕΙΡΕΣ
«Η πτώση τών αετών». Ιστορική σειρά τού BBC, διάρκειας 13 επεισοδίων.
Παίζουν: Κούρτ Γιούργενς, Μωρίς Ντένχαμ, Ντένις Λίλ, Τζέιμι Τζόουνς.
Έπεισο. 5ο: «Ο τελευταίος τσάρος 1894».

24.00 ΕΙΔΗΣΕΙΣ

ΧΙΟΥΜΟΡ

Η σκηνή στά γαλλικά χαρακώματα τού πρώτου παγκοσμίου πολέμου:
—Λνή! Τής ε!; φωνάζει ο Γάλλος φρουρός σε μία ίσοπαστη σκιά πού εμφανίζεται από τόδόπο.
—Γάλλος, άπαντά σε γαλλική γλώσσα η σκιά.
—Αν είσαι Γάλλος, συνεχίζει ο φρουρός, τότε πές μου τήν πρώτη στροφή τής Μασσαλιώτιδος.
—Δέν τήν ξέρω, άπαντά η σκιά.
—Τότε πέρνα. Ζίγουρα είσαι Γάλλος!

ΣΥΖΥΓΙΚΕΣ ΑΒΡΟΤΗΣΕΣ

Ο κύριος κομιάτι και ρολαΐζει κατά τρόπον έννευριστικό. Ή γυναίκα του κάνει άρκετη ώρα ανυομνή, αλλά κατόπιν δέν κρατιέται άλλο.
Τόν ζυπνά και τόν λέει με παρόπονο:
—Κόνεις πολύ φασαρία, κοιμήσε. Γιατί δέν κλείνεις τό στόμα σου;
Και ο σύζυγος άγανακτισμένος, πού τό βκοφε τόν ύπνο:
—Γιατί δέν κλείνεις καλύτερα ξυό τό δικό σου, νά μέ άφήσης νά κοιμηθώ;

ΤΟ ΤΡΟΠΑΡΙΟ ΤΗΣ ΚΥΡΙΑΣ

Ή ήλικιωμένη κυρία μέ τά άσπρα μαλλιά, λέει νοσταλγικά στόν άνδρα της:
—Δέν μέ άγαπάς πιά όπως άλλοτε. Δέν μέ παίρνεις πιά στά χέρια σου.
Ο σύζυγος τήν κοιτάζει γεμάτος απορία.
—Δέν μού γεμίζεις πιά τά χέρια μέ φιλιά... συνεχίζει ε κείνη τή στιγμή κάι κατευθύνεται πρός τήν τουαλέτα.
—Ποιό πάς; Θέλεις λοιπόν νά φύγης από κοντά μου; ρωτιέστε; ε κείνη.
—Οχι, απάντά ε κείνος ή. ρεμα, πάω νά φορέσω τήν μασέλλα μου!

ΠΟΙΟΣ ΗΤΑΝ ΥΠΕΥΘΥΝΟΣ

Στό μάθημα τών αγγλικών ένας κονδρός μαθητής ήπαν ο τελευταίος στήν τάξι.
—Φάνεται, νεαρέ, τόζ λές αύστηρά ο καθηγητής, πώς τό σάμα σου τά πνεύμα σου. —Λύτο δέν είναι δύσκολο νά τό καταλάβη κανείς, ά πάντπσε ο μαθητής, κάι μα λάμβι πσνηρώς πέρασε άπό τό μάθημα τσς.

ΜΙΧΑΗΛ Β. ΠΑΠΑΣ
ΕΙΔΙΚΟΣ ΠΑΘΟΛΟΓΟΣ
Δεχεται:
Κοραή 10-12
Τηλ. ιατρείου 36 631
Τηλ. οικίας 25 869

ΘΕΟΛ. ΚΟΝΤΟΧΡΗΣΤΟΣ
ΕΙΔΙΚΟΣ ΠΑΘΟΛΟΓΟΣ
Δέχεται Κάθε μέρα απόψε κι 5-8 πμ Τρίβεται: τό Σαββατο 9-11 πμ
Χαρ. Τρικούπη 6 Δεκ. 1
Τηλέφωνα: Ιατρείου 35 [illegible]
Οικίας 30.646

ΧΡΗΣΤΟΣ ΖΑΜΠΡΑΣ
ΦΥΣΙΟΘΕΡΑΠΕΥΤΗΣ
Πτυχιούχος Πανεπιστημίου Ρεμπής. Συγχρονη Ιατρική θεραπεία νυα κάθε ηλικία: γιά σπαστικούς παιδιά. Σκωλιωσεις - κυφωσεις. Λογοθεραπεια. Δικοκινεσεις
Ιατρείου: Βλαχλείδου 10 Τηλ. 35.324

ΚΩΝ/ΝΟΣ ΚΑΡΕΝΤΖΟΣ
ΧΕΙΡΟΥΡΓΟΣ
ΟΤΟ – ΡΙΝΟ – ΛΑΡΥΓΓΟΛΟΓΟΣ
Χαρ. Τρικούπη 6 Ιωάννινα
Τηλ. Ιατρείου: 32.726
Οικίας 36.180
Ώρες Ιατρείου 4-8 το απόγευμα

ΦΑΙΔΩΝ ΚΥΡΙΜΗΣ
ΝΕΥΡΟΛΟΓΟΣ-ΨΥΧΙΑΤΡΟΣ
Ιωσταίου Μεγάρο (Δόξεως 10)
Τηλ. 30.400

ΣΠΥΡΟΣ Χ. ΛΑΖΑΝΗΣ
ΕΙΔΙΚΟΣ ΠΑΘΟΛΟΓΟΣ
Ειδικευμένος επί πνευμονιτίδι
Δευτ. Γερμανία νοσηλεία
Πειτίκου: Πρωτοκοσμικός
Ορθοσωματοδιασκοπικόν θεωρία - θεραπεία σωμαρσόλων
ΙΑΤΡΕΙΟ: Χαρ/δου Τρικούπη 5
Χαρ. Τρικούπη 36.676
Τηλ. οικίας 21.013

ΜΙΚΡΕΣ ΑΓΓΕΛΙΕΣ

ΙΩΑΟΛΟΥΤΑΙ επίπεδο πιεστηρίο εφημερίδας, Χαϊδελβέργης, 2 λινοτυπικές μηχανές LINOTYPE, τυπογραφικά στοιχεία. Πληροφορίες τηλέφωνο 26.606 και 61.456.

ΠΩΛΟΥΝΤΑΙ

ΠΩΛΟΥΝΤΑΙ ΤΟΥΟΤΑ R1606 ήμιου υπεραστικών λεωφορείων. Πληροφορίες τηλ. 27.508

ΠΑ ΑΓΟΡΑ
ΖΗΤΕΙΤΑΙ οικόπεδον από 500-1000 τ.μ. εντός ή υπό επέκτασιν σχεδίου πολεως σκάτη, ή μετά παλαιάς ή καινουργούς οικίας. Πληροφορίες τηλ. 20.100

ΕΝΟΙΚΙΑΖΕΤΑΙ στην οδό Καποδιστρίου 59 οι δύο τελευταιοι όροφοι τετραόροφης οικοδομής στους ότοιους εχει κατασκευασθεί ο σκελετός απο μπετόν.
Πληροφορίες στα τηλέφωνα 26.633 Ηλ 23.983

ΠΩΛΟΝΤΑΙ *στην Πεδίνη: Α) Εκτασις 3 στρεμ. εντος του οικισμου με υδεων οικοδομησεως και Β) Εκτασις 7 στρεμ. περιπου εκτος οικισμου διαθεταιου φως και νερο. Προσφερει τηλ. 37341 ωρες γραφεου και 27818.*

ΠΩΛΕΙΤΑΙ οικοπεδον 190 τ.μ. μετά πλάκας εντος του οίκου Ιεραρχίας Ρεμπέλη 39 Πληροφορίες τηλ. 35.992

ΠΩΛΟΥΝΤΑΙ: δύο (2) διαμερίσματα 3 κρεβατοσ δωματίων ανα των 80 τ.μ. Πληροφορίες τηλ. 31-825 και 26-606.

ΠΩΛΟΥΝΤΑΙ ! καταστημα 64 τ.μ. με πατώρι και υπόγειον επι της οδού 28ης Οκτωβρίου 34 εταιρισμαρδόνον εντος 1 μηνός. 2) 2 επαγγελματικες αποθηκες 1ου ορόφου 73 τ.μ. εκαστη. Πληροφορίες τηλ. 30.650 30.649 η 24.988

ΠΩΛΕΙΤΑΙ κτίριο εκτασεως 5.30 στρεμ. δίπλα στη δημοσια οικοδόπεδο κοντά στα Καρδαμίτσια. Πληροφορίες στο τηλ. 20.439

ΠΩΛΟΥΝΤΑΙ οικοπεδα στην Κλάφα. Πληροφορίες τηλ. 24.267

ΠΩΛΕΙΤΑΙ διαμέρισμα διαμπερές αρματος κατασκευης 90 τ.μ. Πληροφορίες τηλ. 26.698 ωρες 9 - 1 μ.μ.

ΠΩΛΟΥΝΤΑΙ 80 εταιρικοί κοι τοίκες που θα γεννήσουν στις 28 Αυγουστου και 30 θετουλια ράτσας «ΖΑΝΕ». Πληροφορίες τηλ. (041) 781231 κ. ΠΙΡΓΟ

ΕΝΟΙΚΙΑΖΕΤΑΙ

ΕΝΟΙΚΙΑΖΕΤΑΙ ο ορόφος πο [illegible] κοντα στο κεντρο [illegible] Φεραιου. Πληροφορίες τηλ. [illegible]

ΕΝΟΙΚΙΑΖΕΤΑΙ σε 10ον χιλ. της οδού Ιωαννίνων - Αθήνων, χωρος κεκαλυμενος καταλληλος δια διαχρανίαν ή βιοτεχνιαν ή παρεμφερη επιχειρηση εμβαδου 450 τ.μ. μετά προαυλιου χωρου 1500 τ.μ. Διαθετει κεντρικην θερμανσιν καθως και πλήρης λοιπος εγκαταστασεις.
Δια πληροφοριες εις τα τηλ. 25.154 και 22.884

ΕΝΟΙΚΙΑΖΕΤΑΙ καταστημα 130 τ.μ. και 60 τ.μ. μετά πατωριου 60 τ.μ. και 30 τ.μ. αποθηκη εκαστον δυο εργαστηρια, επαγγελματικής στέγην ή αποθήκες επί της Λεωφόρου Παναγου παρα τόν Ιερόν Ναόν Αγίου Νικολάου. Πληροφορίες τηλ. 29.388 ώρες εργασίας.

ΕΝΟΙΚΙΑΖΕΤΑΙ παραθαλασσιο βιλα στην Κέρκυρα στ ν περιοχη Αγιος ρόκο Ρόδος. Πληροφορίες τηλ 31.019

ΕΝΟΙΚΙΑΖΕΤΑΙ καταστημα 19ο τ.μ. γωνιά επι της οδου Ανητς Κωμητνής 8 δια οποιαδήποτε επαγγελματική χρήση. Πληροφορίες τηλ 27.385

ΕΝΟΙΚΙΑΖΕΤΑΙ: Περιπτερον εντο τη Λεωφόρου Γ.Γιωαννου Κοτσικα Κλαρενταιας. Πληροφορίαι τηλ. 32-347

ΕΝΟΙΚΙΑΖΕΤΑΙ διαμέρισμα δι επαγγελματικήν στέγην δυομισφέτα νεο οδου Μπότσαρη 27. Πληροφορίες τηλ. 26.307

ΔΙΑΚΟΠΗ ΕΡΓΑΣΙΩΝ

Διατρίβ. μικροβιολόγος κ. Γρηγόριος Γουργουλης διακοπτει τις εργασίες του μέχρι τέλους Ιουλίου στις 10 Αυγούστου.

ΔΙΑΦΟΡΑ

STUDIO Δ Τεχνοοικονομικές μελέτες Ν. 1262/82 για επενδύσεις στη διοικητικη Υεωρηνφ κτηματογραφία κλπ.
Αρχιτέκτων Γιώργος Καψάκας, Βασίης & Συνεργάτες
Υπλαρχηγου - Πουτετζη 23Α τηλ. 22.714 ΓΙΑΝΝΕΝΑ.

ΔΙΑΘΕΤΩ 3.000.000 μετρητά για αγορά "αμφεμισματος ή οικοπεδου με οικία εντός σχεδιου πολεως. Πληροφορίες 2.30-13.30 από τηλ. 21.802

ΔΙΑΘΕΤΩ 300.000 δρχ. και προσωπική εργασία. Ζητα ολική η μερική απασχόληση. Ειμαι συνταξιούχος. Πληροφορίες τηλ. 37.210 & 32.239 ωρες γραφείου

ΖΗΤΟΥΝ ΥΠΑΛΛΗΛΟΥΣ

ΖΗΤΟΥΝΤΑΙ: δυο (2) ερτοτεχνες νά συμφωνα εργασίας στην Κερκυρα. Πληροφορίαι κ. Ρόκκα τηλ. (0661)-33-885.

ΜΑΘΗΜΑΤΑ

ΠΙΤΥΠΟΥΧΟΣ μαθηματικός με πειρα παραδιδει ιδιαίτερα μαθηματα νά μαθητές Υυμνασιου και Α Λυκειου
Πληροφορίες τηλ. 26.300 από 3-5 το μεσημέρι κάι στο 28.275.

ΦΟΙΤΗΤΡΙΑ Πολυτεχνικής Σχολής Θεαλ/νίκης κάτοχος πτυχίου Lower Cambridge παραδίδει μαθήματα Αγγλικών, Χημείας, Φυσικής, Μαθηματικών. Τηλ. 27.202

ΜΕΝΤΙΟΥΜ ΤΖΕΝ

οόος Τσακάλωφ 21 (ενάντι Μέκκείου) Τηλ. 34.977 ΙΩΑΝΝΙΝΑ.

ΜΕΤΑΦΟΡΑ ΙΑΤΡΕΙΟΥ

Dr. ΚΩΝ/ΝΟΣ ΣΤΑΘΥΛΑΚΗΣ
ΠΑΙΔΙΑΤΡΟΣ – ΝΕΟΓΝΑΛΟΓΟΣ
Μετα απο ετησια μετεκπαιδευση στα κεντρα εντατικής νοσηλείας προωρων και βαρεια παγοντων νεογεννήτων των νοσοκομειων, WESTMINSTER HOSPITAL OF LONDON και Γ'Α PLAN HOSPITAL OF TEL AVIV, επεστραφε και δεχεται στο νεο ιδιωτικο του Διαλυνητη 23 (Ανεκαντι απο την Αιαδημία) 1ος ορόφος
Ώρες ιατρειου 5-8 μ.μ
ΤΗΛ. ιατρ. 37.660, οικ. 70.162

ΧΑΡΑΛΑΜΠΟΣ Χ. ΠΑΠΠΑΣ
ΧΕΙΡΟΥΡΓΟΣ ΟΥΡΟΛΟΓΟΣ
ΔΕΕΧΑΙ: Καθημερινα απογευμα 5—9 μ.μ.
Σαββατο πρωι 8.30— 12.30 π.μ.
ΙΑΤΡΕΙΟ: Χαρ. Τρικούπη 3 ΙΩΑΝΝΙΝΑ
Τηλ. 37346—37730

ΒΙΕΣΛΑΒΑ—ΑΝΝΑ
ΤΖΙΝΤΟ—ΜΠΕΛΛΟ
Μ.ΑΙΕΥΤΗΡ—ΧΕΙΡΟΥΡΓΟΣ ΓΥΝΑΙΚΟΛΟΓΟΣ
Ιδη 7 κτωβριου 19 Τις ορφορς.
Τηλ. Ιατρείου 38.331
Τηλ. οικίας 36.857

ΔΙΑΚΟΠΗ ΕΡΓΑΣΙΩΝ

Ο οδοντιατρος κ. ΔΗΜΗΤΡΙΟΣ ΣΑΛΝΗΣ διακόπτει τις εργασίες του μέχρι και την 1ην Αυγουστου 1983

ΕΡΓΟΣΤΑΣΙΟ

ΧΡΩΜΑΤΩΝ - ΚΟΛΛΑΣ - ΞΥΛΟΥ
ΧΡΩΜΟΤΕΧΝΙΚΗ ΗΠΕΙΡΟΥ
ΣΩΚΡΑΤΗΣ ΜΠΑΝΤΙΑΣ
ΚΑΤΑΣΤ.: ΚΑ' ΦΕΒΡΟΥΑΡΙΟΥ 116
ΕΡΓΟΣΤ.: ΒΑΣΙΛΙΚΗ ΙΩΑΝΝΙΝΩΝ
☎ 34309 - 30028

ΥΠΟΥΡΓΕΙΟ ΕΘΝΙΚΗΣ ΑΜΥΝΗΣ ΓΕΝΙΚΟ ΕΠΙΤΕΛΕΙΟ ΣΤΡΑΤΟΥ

ΠΕΡΙΛΗΨΗ ΠΡΟΚΗΡΥΞΕΩΣ

1. Το Υπουργείο Εθνικής Αμύνης(ΓΕΣ προκηρύσσει την πλήρωση συμφωνα με τής διατάξεις τής παραγράφου 2 του άρθρου 15 του Νόμου 1232)82 και τής διατάξεις τής με αριθμό Δ0()13450)11—8—80 αποφάσεως Υπουργου Προεδρου Κυβερνήσεως με επιλογή των παρακάτω θέσεων Πολιτικου Προσωπικου με σύμβαση εργασίας ιδιωτικού δικαίου με την ειδικότητα του εργάτη Γενικων Εργασιών γιά κάλυψη εποχιακών αναγκών ως κατωτέρω γιά τήν περιοχή Νομού Ιωαννίνων, οκτώ (8) γιά δίσταπμα δύο (2) μηνων.

2. Απαιτούμενα τυπικά προσόντα: Καταλληλότητα.

3. Οι υποψήφιοι πρέπει:

α. Νά είναι Ελληνες πολίτες.

Β. Νά έχουν γεννηθεί κατά τό έτη 1934 μέχρι 1962.

γ. Οι άνδρες νά έχουν εκπληρώσει τής στρατωτικές υποχρεωσεις ή νά εχουν απαλλαγεί νόμιμο από αυτές και νά μήν εἶναι ανυπότακτοι ή νά μή έχουν καταδικασθεί γιά λιποταξία με τελεσίδικη απόφαση.

δ. Νά μήν υπάρχει κώλυμα από ποινική καταδικη ή υποδικία ή απαγόρευση ή δικαστική αντίληψη.

ε. Νά είναι υγιείς. Μπορούν να συμμετέχουν και σπάστρον των Νομων 963 και 1000 του 1979 κάι 1034 τού 1980, μέ τις προϋποθέσεις που προβλέπουν οι νόμοι αυτοί.

στ. Νά υποβάλλουν σε απόκλειστική προθεσμία δέκα (10) ημερών από τήν επομένη τής δημοσιεύσεως τής παρούσης στόν ημερήσιο Τύπο αίτηση χαρτοσημασμένη η οποία θά συνοδεύεται από τά εξής δικαιολογητικά:

(1) Πιστοποιητικό Δήμου ή Κοινότητας στο οποίο νά φαίνεται η χρονολογία γεννησεως κάι κτήσεις τής Ελληνικής Ιθαγένειας.

4. Οι αιτήσεις νά υποβληθούν αυτοπροσωπως ή μέ τό Ταχυδρομείο μέ απόδειξη στην ΥΙΙΙ ΜΠ)ΤωΕΓ.

5. Η επιλογή θά γίνει:

Στην Λέσχη Αξκών Φρουρας Ιωαννίνων τήν 18η Αυγούστου 1983 ημερα Πεμπτη κατω τα 1000 από τήν αρμόδια Επιτροπή ενώπιον τής οποίας πρέπει νά παρουσιασθούν οι ενδιαφερόμενοι.

ΕΚ ΤΟΥ ΓΕΝΙΚΟΥ ΕΠΙΤΕΛΕΙΟΥ ΣΤΡΑΤΟΥ

ΕΞΕΡΡΑΓΗ ΗΦΑΙΣΤΕΙΟ
ΤΖΑΚΑΡΤΑ Ηφαιστεια σε νησι εξω από τάλι στα νήσιν Σελεμτές εξερραγη, γιά τρίτη κατα σειρα μερα σημερα, ανογκάζοντας εκατοντάδες ατομα πού κατοικουν στο πλαγιες του βουνού καλούνται να εγκαταλείψουν τά σπίτια τους.
Περίπου 1600 ατομα συγκεντρώθηκαν στην παραλία τού νησιού Ουνανόνα περιμενοντας νά έλθουν τα πλοία νά τους μεταφερουν σε ασφαλες μερος.

Ο ΚΑΡΤΕΡ ΚΑΤΑΚΡΙΝΕΙ ΤΟΝ ΡΗΓΚΑΝ
ΤΟΚΙΟ —Ο πρώην προεδρος τών ΗΠΑ Τζιμμυ Κάρτερ επέρασε σημερα δρμιστασα τήν εκλογικη του προεδρου Ρήγκαν στην Κεντρικη Αμερικη και στήν Χαϊτη.
Ο Κάρτερ, ο οποιος πραγματοποιεί εξαιρετικη ιδιωτικη επισκεψη στην Ιαπανία, δήλωσε στή διάρκεια συνέντευξης Τύπου ότι η κυβέρνηση Ρήγκαν επιχειρεί να ανατρέψει την αριστερά κυβέρνηση στην Νικαραγουα.

ΔΗΜΗΤΡΙΟΣ Ν. ΜΑΥΡΟΜΑΤΗΣ
ΙΑΤΡΟΣ ΕΝΔΟΚΡΙΝΟΛΟΓΟΣ
–Δέχεται καθημερινως ασθενεις με προβλήματα τής υπογονιμοτητας, θυρεοειδους, παραθυρεοειδων, επινεφριδίων, παγκρεατος (διαβήτικος). Επίσης ασθενεις με προβλήματα γενικοτερα, διαταραχών τερματικου ρυσεως, γαλακτοροιας, παχυσαρκιας υπερτριχοσεως, θρεχυδιασμου κλπ.
ΠΟΥΚΕΒΙΛ 8 (Κατωθεν ιδιους) ΙΩΑΝΝΙΝΙΝΑ
–Πλήρης ορμονολογικος εργαστηριακός ελεγχος.
* ΕΠΙΣΚΕΨΕΙΣ ΜΟΝΟΝ ΚΑΤΟΠΙΝ ΡΑΝΤΕΒΟΥ
ΤΗΛ. 26418 (0651) 38.020

ΧΡΗΣΤΟΣ Ι. ΤΟΥΣΗΣ ΔΙΚΗΓΟΡΟΣ
Γραφειον Γαμβέτα 4 και Εμ. Μπενάκη
τηλ. Γραφείου 3611885
οικία Κυψελης 85
τηλ. 8225585
ΑΘΗΝΑ

ΥΠΟΛΟΓΙΣΤΗΣ ΒΟΗΘΑΕΙ ΤΗ Σ

ΑΘΛΗΤΙΣΜΟΣ

Πληρώματα του ΝΟΙ σε ημερίδα κωπηλασίας

Αναχωρούν το Σάββατο για την Αθήνα τα πληρώματα κωπηλασίας του Ναυτικού Ομίλου Ιωαννίνων τα οποία και θα πάρουν μέρος σε ημερίδα που θα γίνει στον Φαληρικό κόλπο και στην οποία θα συμμετάσχουν σωματεία απο την Αθήνα τον Πειραιά τα νησιά του Αιγαίου, Επτάνησα κλπ.

Εν τω μεταξύ το τελευταίο καιρό στις αθλητικές εγκαταστάσεις του ομίλου πραγματοποιείται ένας μεγάλος οργασμός προπονήσεων.

Κάθε μέρα πολλά παιδιά, αγόρια και κορίτσια προπονούνται με σκοπό να ενταχθούν στις τάξεις του ΝΟΙ.

Χαρακτηριστικό είναι το γεγονός ότι αυτή την στιγμή υπάρχουν στις εγκαταστάσεις του ομίλου 6 συνολικά προπονητές.

ΠΛΟΥΣΙΟ ΠΑΡΕΛΘΟΝ ΕΙΧΕ Ο «ΔΡΑΚΟΣ»

ΑΘΗΝΑ, 20.- Δύο βιασμούς και 6 απόπειρες βιασμού, που είχε διαπράξει κατά καιρούς έχει ομολογήσει μέχρι στιγμής ο Ιω. Δ. Χριστοφής, που όπως είναι γνωστό συνελήφθη απο τη χωροφυλακή μετά την απόπειρα βιασμού της Σανταλ Αβαγιανού στη Γλυφάδα.

Συγκεκριμένα, ο Χριστοφής ομολόγησε ότι η δράση του άρχισε το Καλοκαίρι το 1981.

Τα θύματα του ήταν ξένες τουρίστριες, εκτός απο μία 20χρονη Ελληνίδα, που βιάσε σε πάρκιγκ της οδού Αναγνωστοπούλου. Απο όσα ομολόγησε, στην αστυνομία, είχαν καταγγελθεί ένας μόνο βιασμός και μια απόπειρα βιασμού.

Ο δεύτερος βιασμός που διέπραξε - και που είχε καταγγελθει - ηταν σε βάρος αλλοδαπής, που την βιασε τρείς φορές μέσα στο διαμέρισμα της στην οδό Αρτέμιδος 43 της Γλυφάδας.

Ο Χριστοφής δρούσε πάντα κατά τον ίδιο τρόπο. Έβγαινε τη νύχτα, εντόπιζε τα θύματα του και επετίθετο. Τα έπιανε απο το λαιμό, αλλά συνήθως μόλις έβαζαν τις φωνές εξαφανιζόταν.

Η ανάκριση του συνεχίζεται αν και οι αστυνομικοί έχουν σχεδόν πεισθεί ότι δεν έχει διαπράξεΐ όλες τις επιθέσεις εναντίον γυναικών, που σημειώηκαν στην παραλιακή λεωφόρο. Μάλιστα δεν θεωρείται πια πιθανό, να είναι ο δράστης βιασμών που ακολουθήθηκαν απο φόνους.

Προσδιόρισαν και τα σημεία της κατεχόμενης Κύπρου

ΛΕΥΚΩΣΙΑ, 20.- Οι τουρκοκυπριακές εφημερίδες προβάλλουν τα αποτελέσματα διαγωνισμού που προκήρυξε η εφημερίδα «Γκοουναϊντιν Κυπρις» για τη «Σημαία» και τον «Ύμνο» του λεγόμενου «Τουρκοκυπριακού κράτους».

Η κριτική επιτροπή επέλεξε τη «Σημαία» που υπέβαλε ο Ντεΐζμι Ασταμ, εποικός, που γεννήθηκε το 1958 στην Ερζερουμ.

Η «Σημαία» έχει κόκκινο φόντο. Στο κέντρο η Κύπρος σε λευκό χρώμα, χωρισμένη με την υφισταμένη γραμμή αντιπαράταξης. Στο κάτω μέρος υπάρχει σύμπλεγμα φύλλων δάφνης, στο επάνω, στην προέκταση του ακρωτηρίου Απόστολος Ανδρέας το τουρκικό μισοφέγγαρο.

Ο «Ύμνος» που επελέγη, εξυμνεί την τουρκική εισβολή περιέχει όρκο «να διατηρήσουμε το κράτος αυτό αιώνια» και χαρακτηρίζει την Κύπρο «τουρκική».

Επιθυμεί συμφωνία στους Ευρωπυραύλους

ΒΟΝΝΗ, 20.- Η Σοβιετική Ένωση επιθυμεί να επιτευχθεί συμφωνία για τους ευρωπυραύλους στις διαπραγματεύσεις της Γενεύης και πιθανόν να προβεί σε νέες προτάσεις τις επόμενες εβδομάδες δήλωσε ο Εγκον Μπαρ ειδικός του γερμανικού σοσιαλδημοκρατικού κόμματος σε θέματα ασφάλειας επιστρέφοντας απο επίσκεψη του στην Μόσχα.

«Η επίτευξη συμφωνίας είναι δυνατή εφ όσον οι Αμερικάνοι και οι Σοβιετικοί δραστηριοποιηθούν. Η Σοβιετική Ένωση πάντως επιθυμεί την ύπαρξη συμφωνίας. Διαπίστωσα ότι στην Μόσχα υπήρχε προβληματισμός για το θέμα των ευρωπυραύλων γεγονός που μπορεί να καταλήξει σε θετικά απτελέσματα». Ανέφερε συγκεκριμένα ο Μπάρ σε συνέντευξη του στο περιοδικό «Χαμπουργκ Στερν».

Πυρηνοκίνητο καταδρομικό πλέει... χτυπημένο

ΜΠΡΙΣΜΠΑΙΗΝ 20—Το αμερικανικό πυρηνοκίνητο καταδρομικό «Τέξας» πλέει στήν ανοικτή θάλασσα σήμερα μέ ένα μεγάλο βαθούλωμα στήν πρύμνη του μετά τήν πρόσκρουσή του σέ προκυμαία καθώς οι συνδικαλιστικές ενώσεις πού διαμαρτυρήθηκαν γιά τήν επίσκεψή του στό λιμάνι Μπρισμπαίην τής Αυστραλίας κ. Μπίλ Χεΰντέν επιβιβάσθηκε στό «Τέξας» μετά τήν άφιξή του καί δήλωσε ότι είναι ικανοποιημένος γιά τό ότι τό επίπεδο τής πυρηνικής ασφαλείας είναι σύμφωνο μέ τούς κανονισμούς.

Πάντως τό αμερικανικό ναυτικό αρνείται κάθε σχόλιο γιά τό εάν τά πλοία του μεταφέρουν πυρηνικά όπλα ή όχι.

3 εργάτες νεκροί που δούλευαν στον ΟΣΕ

ΑΘΗΝΑΙ 20—Τρείς εργάτες τού ΟΣΕ έχασαν τήν ζωή τους καί τρείς τραυματίσθηκαν, σήμερα, στίς 6,50, όταν η υπαριθμόν 23507 αμαξοστοιχία συγκρούσθηκε μέ βαγονέτο στό οποίο επέβαιναν τά θύματα.

Τό δυστύχημα συνέβη στό 275 χιλιόμετρο, Θεσσαλονίκης—Αθηνών μεταξύ τών σιδηροδρομικών σταθμών Αγγείων—Ξύνια.

Σκοτώθηκαν ο Κων. Σκουρνιάς, εργάτης, Ιωαν. Γιώτας, αρχιεργάτης καί Κων. Σκαρλάτος, οδηγός τού βαγονέτου.

Τά τρία ακόμα άτομα πού τραυματίσθηκαν μεταφέρθηκαν στό Νοσοκομείο Λαμίας.

Από τήν Διοίκηση τού ΟΣΕ δόθηκε εντολή νά διενεργηθεί έρευνα γιά τά αίτια τού δυστυχήματος.

Σχετικά μέ τό δυστύχημα πού συνέβη στό Λιανοκλάδι ο υφυπουργός Συγκοινωνιών κ. Κώστας Ασλάνης δήλωσε τά εξής:

«Πρόκειται γιά ένα ατύχημα εργατικό στό οποίο έχασαν τή ζωή τους τρείς εργάτες καί τραυματίστηκαν ελαφρά άλλοι τρείς.

Συγκεκριμένα ένα αυτοκινούμενο ελαφρύ βαγόνι μεταφοράς προσωπικού (ρεζινα) συγκρούσθηκε μέ εμπορική αμαξοστοιχία όταν βρέθηκαν νά κινούνται μέ αντίθετη φόρα στήν ίδια γραμμή, μετά από εγκληματική παράλειψη τών εκεί υπευθύνων, όπως λέγουν οι πρώτες πληροφορίες, πού δέν ήλεγξαν τό ελεύθερο τής γραμμής παρά τούς κανονισμούς.

Εκφράζουμε τήν βαθιά μας οδύνη πρός τίς οικογένειες τών θυμάτων, γιά τίς οποίες ο ΟΣΕ θά προχωρήσει στή γρήγορη καί καλύτερη δυνατή αποζημίωση.

ΕΚΛΕΨΑΝ ΠΡΑΤΗΡΙΟ ΒΕΝΖΙΝΗΣ

ΑΘΗΝΑΙ 20— Άγνωστοι διέρρηξαν τό πρατήριο βενζίνης τού Γρ. Γιαννόπουλου, στήν οδό Βενιζέλου 60 τής Ερυθραίας καί έκλεψαν τό χρηματοκιβώτιο, πού περιείχε 200.000 δραχ.

«Φωνάζει ο κλέφτης....» απ το Θ.Ε.Η.

Αρχισε τις παραστάσεις απ τη Μαζαρακιά Θεσπρωτίας το θεατρικό Εργαστήρι Ηπείρου το Σάββατο 16 Ιουλίου.

Οι παραστάσεις που θα δοθούν στην συνέχεια μέχρι τέλος Σεπτεμβρίου οργανώνονται με τη συνεργασία πολιτιστικών φορέων και Τοπικής Αυτοδιοίκησης. Ήδη ως το τέλος Αυγούστου είναι προγραμματισμένες 35 παραστάσεις που καλύπτουν πόλεις και χωριά της Ηπείρου, Αιτωλ/νίας, Λευκάδας, Φωκίδας καθώς και παραστάσεις στην Αθήνα σε πέντε Δήμους. Συνολικά το Θ.Ε.Η. θά δώσει 60 παραστάσεις ως το τέλος της καλοκαιρινής περιόδου.

Αξίζει να σημειωθεί πως το «Φωνάζει ο κλέφτης...» είναι το δεύτερο έργο που ανεβάζει το Θ.Ε.Η. απ την ίδρυσή του - Γενάρης 1983 - και δεν είχε καμμιά οικονομική ενίσχυση.

Με την προεδρία του κ. Κουλουριάνου

ΣΥΖΗΤΗΘΗΚΕ Ο ΠΡΟΥΠΟΛΟΓΙΣΜΟΣ ΤΗΣ ΚΟΙΝΟΤΗΤΑΣ ΓΙΑ ΤΟ 1984

ΒΡΥΞΕΛΛΕΣ, 20.- Άρχισε σήμερα το μεσημέρι το διήμερο Συμβούλιο υπουργών Οικονομικών για το κοινοτικό προϋπολογισμό (πρόκειται για τον συμπληρωματικό προϋπολογισμό 1983 και τον κανονικό 1984).

Στο κρίσιμο αυτό συμβούλιο υπουργών προεδρεύει για πρώτη φορά ο υπουργός Οικονομικών κ. Κουλουριάνος. Επικεφαλής της εθνικής μας αντιπροσωπείας είναι ο υφυπουργός Εθνικής Οικονομίας κ. Α. Γεωργιάδης.

Με την έναρξη της συνεδριάσεως ο πρόεδρος του Συμβουλίου κ. Κουλουριάνος ετόνισε την σημασία του συμβουλίου αυτού για το μέλλον της Κοινότητας και το εχαρακτήρισε ιδιαίτερα δύσκολο λόγω των δυσμενών οικονομικών συνθηκών που αντιμετωπίζει σήμερα η Κοινότητα.

Οι αντιπροσωπείες ανέπτυξαν τις απόψεις τους σχετικά με τον προϋπολογισμό και ξεχώρισαν βασικά δύο ομάδες. Η μια κυρίως, Γερμανία, Μ. Βρεταννία και Ολλανδία δίδουν προτεραιότητα στην περικοπή των δαπανών ενώ η άλλη κυρίως Γαλλία, Ιταλία και Ελλάδα υποστηρίζουν ότι ο προϋπολογισμός της Κοινότητας πρέπει να ανταποκρίνεται στις σημερινές οικονομικές και κοινωνικές συνθήκες, να δοθεί ιδιαίτερη έμφαση στην καταπολέμηση της ανεργίας και παράλληλα στην ανάπτυξη νέων πολιτικών.

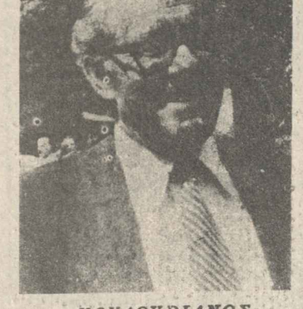

ΚΟΥΛΟΥΡΙΑΝΟΣ
Οικονομικών

Ειδικότερα ο κ. Γεωργιάδης υπεστήριξε ότι ο προϋπολογισμός 1984 δεν πρέπει να αποτελεί απλώς ένα εργαλείο για οικονομίες και λιτότητα και ετόνισε ότι πρέπει να καταβληθεί προσπάθεια ώστε οι περικοπές όποιων δήποτε δαπανών του προϋπολογισμού να γίνουν σε τομείς που δεν θα έχουν άμεσες επιπτώσεις στην μείωση της χρηματοδοτήσεως τομέων απο τους οποίους αναμένεται καταπολέμηση της ανεργίας αύξηση των παραγωγικών επενδύσεων, σύγκληση των οικονομών και θα διευκολύνουν γενικά την οικονομική ανάκαμψη. Περικοπές είπε πρέπει να γίνουν σε τομείς στους οποίους τα αποτελέσματα είναι μακροπρόθεσμα.

Η σύνοδος διεκόπη στις 3 μ.μ. και το Συμβούλιο υπουργών εδέχθη αντιπροσωπεία του Ευρωπαϊκού Κοινοβουλίου με επικεφαλής τον πρόεδρο του κ. Ντακερτ. Το Συμβούλιο υπουργών υπεστήριξε ότι πρέπει να συζητηθούν χωριστά οι δύο προϋπολογισμοί (συμπληρωματικός 1983 και κανονικός 1984). Αντίθετα το ευρωπαϊκό Κοινοβούλιο υποστηρίζει ότι οι δύο προϋπολογισμοί πρέπει να εξετασθούν μαζί. Δέχεται μόνον να υποβληθούν για έγκριση οι απαραίτητες γεωργικές δαπάνες για το 1983.

Μετά την συνάντηση με το Ευρωπαϊκό Κοινοβούλιο το συμβούλιο υπουργών άρχισε συζήτηση για τους δύο προϋπολογισμούς.

Η συζήτηση θα συνεχισθεί και σήμερα ίσως και αύριο (Παρασκευή) χωρίς να είναι βέβαιον αν θα καταλήξει σε απόφαση.

Απόφαση της ΕΟΚ πλήττει την ελληνική σταφίδα

ΑΘΗΝΑ, 20.- Την ελληνική σταφίδα πλήττει η απόφαση της Γερμανίας, να αντιδράσει σε κάθε δαπάνη που αφορά την κοινή αγροτική πολιτική αν πρώτα δεν αποφασιστεί μείωση των δαπανών της Κοινότητας για τη γεωργία.

Η πλήρης αντίθεση της Γερμανίας και σε δεύτερο πλάνο της Αγγλίας και Ολλανδίας δεν επέτρεψαν στο συμβούλιο υπουργών Γεωργίας της κοινότητας χθές στις Βρυξέλλες να πάρει απόφαση για την οργάνωση αγοράς σταφίδας - ξερών σύκων, με αποτέλεσμα, για πρώτη φορά στην ιστορία της ΕΟΚ, να υπάρχει «Νομοθετικό κοινό» για δύο αγροτικά προϊόντα.

Οι κανονισμοί για την οργάνωση αγοράς στα δύο αυτά προϊόντα λήγει στις 30 Ιουλίου 1983. Μέχρι την ημερομηνία αυτή δεν προβλέπεται νέο συμβούλιο υπουργών Γεωργίας. Υπάρχει όμως μια δυνατότητα να έρθει το θέμα για συζήτηση στο συμβούλιο υπουργών αλιείας που συνέρχεται την προσεχή Δευτέρα.

Το θέμα της σταφίδας, με το αδιέξοδο που έχει δημιουργηθεί απο τη στάση της Γερμανίας, είναι ενδεχόμενο να προκαλέσει γενικώτερη εμπλοκή στις προσπάθειες που γίνονται για να βρεθούν λύσεις στα προβλήματα της ΕΟΚ (προϋπολογισμός κλπ.)

Ο υπουργός Γεωργίας κ. Κ. Σημίτης, δήλωσε ότι σε περίπτωση πού δεν υπάρξει συμβιβασμός θα είναι μία θλιβερή στιγμή για την κοινότητα. Τότε η ελληνική κυβέρνηση θα αναγκαστεί να πάρει εθνικά μέτρα για να προστατεύσει τό εισόδημα των παραγωγών αυτών. Το κόστος για τον ελληνικό προϋπολογισμό θα είναι της τάξης των 9 δισ. δρχ.

Η ελληνική πλευρά σε περίπτωση αδιεξόδου θα ζητήσει να παραταθούν για τρείς μήνες οι κανονισμοί που λήγουν στις 30 Ιουλίου, με απόφαση της επιτροπής.

ΤΟ ΜΙΣΘΟΛΟΓΙΟ ΥΠΑΛΛΗΛΩΝ

ΑΘΗΝΑΙ 20—Μέχρι τόν προσεχή Σεπτέμβριο θά έχουν υποβληθεί στά υπουργεία Προεδρίας καί Οικονομικών οι προτάσεις τής επιτροπής γιά τό μισθολόγιο—βαθμολόγιο τών δημοσίων υπαλλήλων. Στή συνέχεια οι προτάσεις αυτές θά υποβληθούν καί στό ΚΥΣΥΜ, κατόπιν δέ, θά καταρτισθεί τό σχετικό νομοσχέδιο. Σχετικές δηλώσεις έκανε σήμερα ο υφυπουργός Οικονομικών κ. Δ. Τσοβόλας.

ΑΣΦΑΛΙΣΗ ΥΠΑΛΛΗΛΩΝ

ΑΘΗΝΑΙ 20—Αρχές Αυγούστου θά κατατεθεί στή Βουλή τό νομοσχέδιο γιά τήν διαδοχική ασφάλιση τών δημοσίων υπαλλήλων.

Όπως δήλωσε ο υφυπουργός Οικονομικών κ. Δ. Τσοβόλας τό ελεγκτικό συνέδριο περάτωσε τήν επεξεργασία τού νομοσχεδίου πού ήδη βρίσκεται στήν νομοπαρασκευαστική επιτροπή προκειμένου νά προωθηθεί στήν Βουλή γιά συζήτηση.

Ένα μωρό άλλαξε πορεία αεροπλάνου

ΛΕΥΚΩΣΙΑ, 20.- Τζαμπο των βρεταννικών αερογραμμών που κατευθύνονταν απο το Μπαχρεην στο Λονδίνο άλλαξε το πρωΐ τη πορεία του και προσγειώθηκε στο αεροδρόμιο Λάρνακας έπειτα απο πρόωρο τοκετό που είχε γίνει εν πτήσει λίγο νωρίτερα.

Στον τοκετό, την μητέρα Τζεννιφερ Τζιμπς απο την Αυστραλία βοήθησε μια απο τις αεροσυνοδούς.

Η μητέρα και το βρέφος βρίσκονται τώρα στο νοσοκομείο της Λάρνακας και είναι καλά.

ΨΟΦΙΣΑΝ ΑΠΟ ΖΕΣΤΗ

ΘΕΣΣΑΛΟΝΙΚΗ 20—Πάνω από 100 κοτόπουλα ψόφισαν από τή ζέστη στόν Πεντάλοφο Θεσσαλονίκης.

Τά πουλερικά ήταν ιδιοκτησίας τών Ι. Πεχλιβανίδη, Κ. Πρωτόγερου καί Ηλ. Πένου.

καιρος

–Γιά σήμερα Πέμπτη στήν Ανατολική Μακεδονία καί τή Θράκη τίς απογευματινές ώρες θά αναπτυχθούν νεφώσεις καί ενδέχεται νά σημειωθεί καταιγίδα. Στήν υπόλοιπη χώρα προβλέπεται αίθριος καί ζεστός καιρός.

Η θερμοκρασία θά κυμανθεί στά ηπειρωτικά πεδινά από 23 μέχρι 27 βαθμούς Κελσίου, αλλά από τό απόγευμα στά βόρεια θ' αρχίσει νά πέφτει.

Οι άνεμοι θά πνέουν από βόρειες διευνθύνσεις μέχρι μέτριοι καί η θάλασσα θά είναι λίγο ταραγμένη μέχρι ταραγμένη καί στό Νότιο Αιγαίο ταραγμένη.

ΕΥΧΑΡΙΣΤΗΡΙΟ

Ευχαριστούμε θερμά όλους όσους συμμετείχαν και συμπαραστάθηκαν στη θλίψη μας για τον απρόσμενο χαμό του πολυαγαπημένου μας υιού αδελφού και θείου

ΕΥΑΓΓΕΛΟΥ ΤΑΤΣΗ

Οι γονείς, οι αδελφοί, οι ανεψιοί

Η ΕΔΑ ζητάει να δοθούν οι περιουσίες στους πολιτικούς πρόσφυγες

ΑΘΗΝΑ, 20.- Την άμεση απόδοση των περιουσιακών στοιχείων στους πολιτικούς πρόσφυγες που επέστρεψαν στην Ελλάδα ζητάει η ΕΔΑ με ανακοίνωση του γραφείου τύπου της που δόθηκε σήμερα στην δημοσιότητα.

Στην ανακοίνωση αναφέρεται ότι η κυβέρνηση έχει τώρα για άλλη μια φορά την ευκαιρία να αποδείξει ότι δεν περιορίζεται μόνο σε γενικές διακηρύξεις αλλά προχωρεί και στην πρακτική υλοποίηση τους».

Στην ανακοίνωση της ΕΔΑ αναφέρονται μεταξύ άλλων και τα εξής:

«Είναι απαράδεκτο να συνεχίζεται το δράμα της επιβίωσης των πολιτικών προσφύγων και είναι λυπηρό και ακατανόητο που η κυβέρνηση του ΠΑΣΟΚ ύστερα απο είκοσι μήνες διακυβέρνησης της χώρας, δεν έχει ακόμα αποδώσει στους πραγματικούς κατόχους τα ακίνητα, που αντισυνταγματικά με εμφυλιοπολεμικούς Νόμους και διατάξεις δήμευσε το ελληνικό δημόσιο και εξακολουθεί ακόμη να τα κατέχει.

«Η ΕΔΑ πιστεύει ότι, χωρίς άλλες καθυστερήσεις, η κυβέρνηση πρέπει να κάνει αμέσως τώρα αυτό που έπρεπε ήδη να είχε κάνει απο καιρό, μετά την ιστορική απόφαση της αναγνώρισης της εθνικής αντίστασης και του ελεύθερου επαναπατρισμού των πολιτικών προσφύγων, να αποδώσει στους πραγματικούς ιδιοκτήτες τουλάχιστον τα ακίνητα που δήμευσε τότε και κατέχει ακόμα τώρα το ελληνικό δημόσιο. Η απόδοση αυτή ενώ δεν απαιτεί καμμιά μελέτη και καμμιά δαπάνη, πρέπει να οδηγήσει γρήγορα σε ανάλογη λύση και για τις υπόλοιπες κατηγορίες των δικαιουμένων».

ΚΟΥΤΙΑ ΜΕ ΕΚΡΗΚΤΙΚΑ ΣΕ ΑΚΤΗ ΤΗΣ ΓΛΥΦΑΔΑΣ

ΑΘΗΝΑΙ 20—Τρία σιδερένια κουτιά διαστάσεων 0,20Χ0,ΧΟ,5 εκατ. μέ τήν ένδειξη «Τ.Ν.Τ. κίνδυνος υψηλό εκρηκτικό 1)2 λίμπρας» εντοπίστηκαν χτές τό πρωΐ 11.30 περίπου από τόν Άγγλο κολυμβητή Ντέρεκ Κάρ στήν πλάζ τής Γλυφάδας κοντά στήν πρώτη Μαρίνα σέ βάθος 2—3 μέτρων καί σέ απόσταση από τήν ακτή 15 περίπου μέτρων. Αμέσως ενημερώθηκε τό Κεντρικό Λιμεναρχείο Πειραιώς τό οποίο απαγόρευσε τήν κολύμβηση στό σημείο αυτό παράλληλα δέ, έφτασε εκεί ομάδα βατραχανθρώπων πού σέ κατάδυσή τους διαπίστωσαν τήν ύπαρξη πέντε κουτιών. Επίσης ειδοποιήθηκε τό Γενικό Επιτελείο Ναυτικού γιά τήν αποστολή ομάδας υποβρυχίων καταστροφών. Τό ΤΝΤ είναι πλαστική ύλη μεγάλης ισχύος αλλά ακίνδυνη όταν δέν υπάρχει ο πυροκροτητής.

Τά πέντε κιβώτια αγασύρθηκαν καί φυλάσσονται στό Κεντρικό Λιμεναρχείο Πειραιώς, γιά νά παραδοθούν στό Πολεμικό Ναυτικό.

Εν τώ μεταξύ οι βατραχάνθρωποι συνεχίζουν τίς έρευνες γιά τήν ανεύρεση καί άλλων εκρηκτικών πού πιθανόν νά υπάρχουν στό βυθό.

Σημειώνεται ότι χθές, ο Νίκος Αρέντας βοηθός σερβιτόρου στό κέντρο «Καρακος» πού βρίσκεται στή Γλυφάδα παρέδωσε στό στό Λιμενικό τμήμα Γλυφάδας 9 ηλεκτρονικούς πυροκρητές πού είχαν εγκαταλειφθεί πρίν δέκα μέρες σέ τραπέζι τού κέντρου από νεαρούς. Οι πυροκροτητές παραδόθηκαν στό παράρτημα ασφ. Γλυφάδας στήν αρμοδιότητα τού οποίου υπάγεται τό κέντρο πού βρέθηκαν. Ανακρίσεις διεξάγει τό Λιμεναρχείο σέ συνεργασία μέ τό Παρ. Ασφαλείας Γλυφάδας.

Αίρεται αύριο ο στρατιωτικός Νόμος στην Πολωνία

ΒΑΡΣΟΒΙΑ 20—Η ολομέλεια τής πολωνικής βουλής συνήλθε σήμερα στή Βαρσοβία, στήν τελευταία συνεδρίασή της, πρίν τήν άρση τού στρατιωτικού νόμου, πού αναμένεται νά γίνει στίς 22 Ιουλίου μέ τήν ευκαιρία τής εθνικής εορτής τής Πολωνίας.

Τά επίσημα μέσα μαζικής ενημέρωσης έχουν δημιουργήσει μία ατμόσφαιρα αναμονής τής διήμερης συνεδρίασης τής βουλής, αφήνοντας νά εννοηθεί ότι θά αποτελέσει ορόσημο στή γχρονη ιστορία τής Πολωνίας.

Σήμερα τό πρωΐ οι βουλευτές πρόσθεσαν στήν ημερήσια διάταξη τής συνεδρίασης τήν ψήφιση ενός νόμου περί αμνηστίας, σύμφωνα μέ τόν οποίο θά παραγραφούν όλα τά πολιτικά αδικήματα πού είτε έχουν τιμωρηθεί σύμφωνα μέ τό στρατιωτικό νόμο μέ ποινές φυλάκισης μέχρι τριών ετών, έχουν διαπραχθεί από γυναίκες ή άνδρες ηλικίας μικρότερης τών 21 ετών.

ΣΥΛΛΗΨΕΙΣ ΣΤΗΝ ΙΤΑΛΙΑ

ΚΑΖΕΡΤΑ 20 (Ιταλία)—Δισκαστές στήν Καζέρτα, ιταλική πόλη κοντά στή Νάπολη, διέταξαν σήμερα τή σύλληψη 117 ατόμων, πού υπάρχουν υπόνοιες ότι είναι μέλη τής οργάνωσης «Καμόρα», πού αποτελεί τήν τοπική μαφία.

Η αστυνομία ανακοίνωσε ότι συνέλαβε, νωρίς σήμερα τό πρωΐ, 31 υπόπτους, ενώ 56 άλλοι κρατούνται ήδη κατηγορούμενοι γιά άλλα αδικήματα. Τά υπόλοιπα 30 άτομα έχουν καταφέρει, μέχρι στιγμής, νά αποφύγουν τή σύλληψη.

ΡΥΘΜΙΣΤΗΚΑΝ ΘΕΜΑΤΑ ΑΥΤΟΚΙΝΗΤΩΝ

ΑΘΗΝΑΙ 20—Ο υφυπουργός Συγκοινωνιών κ. Ασλάνης ανακοίνωσε ότι ρυθμίστηκαν τά παρακάτω θεματα:

1. Έδωσε οδηγίες στούς Νομάρχες γιά κλιμάκωση τών ποινών στούς παραβάτες τών διατάξεων τών άρθρων 2 καί 3 τού Ν. 1073)80 τών φορτοταξί. Οι ποινές κλιμακώνονται ως εξής:

Α. Γιά παράβαση αλλαγής έδρας. Γιά πρώτη φορά όταν γίνεται η παράβαση η ποινή είναι ένας μήνας, γιά δεύτερη φορά τρείς μήνες καί γιά τρίτη φορά ή γιά πρώτη φορά καί διάστημα μεγαλύτερο τού έτους ορίστηκε αφαίρεση.

Β. Γιά παράβαση μεταφορικού έργου. Γιά πρώτη φορά η ποινή είναι ένας μήνας γιά δεύτερη φορά τρείς μήνες καί γιά τρίτη οριστική αφαίρεση.

2. Υπέγραψε κανονιστική απόφαση σύμφωνα μέ τό Ν. 1350)83 σχετικά μέ τήν χορήγηση αδειών κυκλοφορίας φορτηγών ιδιωτικής χρήσης αυτοκινήτων καθώς καί αδειών λεωφορείων σέ νεοσύστατους συνεταιρισμούς τού Ν. 921)79 τού υπουργείου Γεωργιας.

3. Έδωσε παράταση απογραφής τριτρόχων οχημάτων μέχρι τέλος τού Νοέμβρη 1983.

4. Υπέγραψε κανονιστική απόφαση όπου δίνεται τό δικαίωμα στήν Τοπική Αυτοδιοίκηση νά βεβαιώνει αν υπάρχει ανάγκη νά κυκλοφορήσει στήν περιοχή υδροφόρο Ι.Χ. αυτοκίνητο, κάτι πού μέχρι σήμερα τό δικαίωμα αυτό είχαν μόνον οι αστυνομικές αρχές.

Τέλος ο κ. υφυπουργός ανακοίνωσε ότι έστειλε στόν Εισαγγελέα καταγγελία τού συνδέσμου βυτιοφόρων Δ.Χ. αυτοκινήτων μεταφοράς υγρών καυσίμων σχετικά μέ παράνομη μίσθωση φορτηγών ιδιωτικής χρήσης μεταφοράς υγρών καυσίμων πού ανήκουν σέ εταιρείες πετρελαιοειδών.

ΒΟΥΤΙΑ ΣΕ ΧΑΡΑΔΡΑ 60 Μ.

ΘΕΣΣΑΛΟΝΙΚΗ 20—Επιβατικό αυτοκίνητο έπεσε σήμερα τό πρωΐ σέ χαράδρα βάθους 60 μέτρων στή θέση «Αμπελάκι», κοντά στό χωριό Περιβόλι Γρεβενών.

Τραυματίστηκε σοβαρά ο 40χρονος οδηγός Διον. Μανωλάτος, από τήν Αθήνα καί μεταφέρθηκε μέ ελικόπτερο στό «Ιπποκράτειο» νοσοκομείο Θεσσαλονίκης. Η κατάστασή του όμως είναι κρίσιμη.

ΖΗΤΗΣΕ ΠΟΛΙΤΙΚΟ ΑΣΥΛΟ

ΘΕΣΣΑΛΟΝΙΚΗ 20— Ένας ακόμα Τούρκος μπήκε παράνομα σήμερα τό πρωΐ στήν Ελλάδα, περνώντας τόν Έβρο στήν περιοχή Γεμιστή Σουφλίου πρόκειται γιά 28χρονο ηλεκτρολόγο, πού ζήτησε πολιτικό άσυλο.

Χθές το μεσημέρι

ΝΕΟ ΚΡΟΥΣΜΑ ΛΗΣΤΕΙΑΣ ΣΤΟ ΚΕΝΤΡΟ ΤΗΣ ΑΘΗΝΑΣ

Σκότωσαν δύο άτομα

ΑΘΗΝΑΙ 20— Ένας κοσμηματοπώλης καί ο 17χρονος ανηψιός του, σκοτώθηκαν από λησταίς πού «χτύπησαν» χθές τό μεσημέρι στό κατάστημα τού πρώτου, στήν οδό Πατησίων 195.

Ο φόνος διαπράχθηκε χθές τό μεσημέρι στίς 2.35, στό κοσμηματοπωλείο τού Σταμ. Κοντογιάννη, 37 ετών, κατοίκου Αθηνών τήν οδό Καλομοίρη 4. Στό κατάστημα βρισκόταν καί ο ανηψιός του χρήστος Τσάκαλος, 17 ετών, όταν δύο άγνωστοι μπήκαν μέσα.

Λίγη ώρα αργότερα ακούστηκαν δύο πυροβολισμοί καί οι άγνωστοι βγήκαν κρατώντας ακόμη στά χέρια τά περίστροφά τους. Επιβιβάσθηκαν σέ δύο μοτοσυκλέττες, πού οδήγησαν συνεργοί τους καί μέ ιλιγγιώδη ταχύτητα εξαφανίστηκαν πρός τήν κατεύθυνση τής οδού Καλλίφρονα.

Πίσω τους βγήκε αιμόφυρτος ο κοσμηματοπώλης Κοντογιάννης, πού κρατούσε τήν κοιλιά του καί φώναζε «βοήθεια μέ σκότωσαν».

Ένας περαστικός τόν επιβίβασε σέ ένα ταξί γιά νά τόν μεταφέρει στό Σταθμό Α Βοηθειών αλλά στό δρόμο, ο Κοντογιάννης υπέκυψε στό τραύμα του.

Μέσα στό κατάστημα βρισκόταν τό πτώμα τού Τσάκαλου μέ διαμπερές τραύμα στό κεφάλι. Ο άτυχος νεαρός είχε δεχθεί τή σφαίρα τών κακοποιών στό δεξί κρόταφο καί είχε μείνει άπνους στόν τόπο. Η σφαίρα, πού βγήκε από τόν αριστερό του κρόταφο βρέθηκε σφηνωμενη στή βιτρίνα τού κοσμηματοπωλείου.

Κανένας μάρτυρας δέν υπήρξε γιά νά καταθέσει τό τί ακριβώς έγινε στή λίγη ώρα, πού έμειναν οι κακοποιοί, μέσα στό κατάστημα τού Κοντογιάννη. Σύμφωνα μέ τίς εκτιμήσεις τών αστυνομικών πού διενήργησαν τήν πρώτη αυτοψία, θά πρέπει νά παρουσιάσθηκαν σάν πελάτες καί προσπάθησαν νά πείσουν τόν κοσμηματοπώλη νά ανοίξει τό χρηματοκιβώτιο, στό οποίο φύλαγε τά περισσότερα κοσμήματά του.

Ίσως ο Κοντογιάννης αντελήφθη περί τίνος επρόκειτο. Πιθανόν νά προσπάθησε καί νά προβάλει αντίσταση. Παντως γεγονός είναι ότι δέν άνοιξε τό χρηματοκιβώτιο. Σέ αυτή τή φάση οι λησταίς πυροβόλησαν. Καί στή συνέχεια τό έβαλαν στά πόδια. Φεύγοντας είναι πιθανό νά άρπαξαν μερικά κοσμήματα από τή βιτρίνα γιατί μερικές θήκες βρέθηκαν άδειες.

Είναι όμως πιθανό, τά κοσμήματα νά είχε αποσύρει από εκεί ο ίδιος ο Κοντογιάννης πρίν έρθουν οι λησταίς, καθώς ετοιμαζόταν νά κλείσει.

Η αστυνομία ειδοποιήθηκε από περίοικους, πού τηλεφώνησαν στήν Άμεσο Δράση, μόλις άκουσαν τούς πυροβολισμούς. Αμέσως, περιπολικά καί μοτοσυκλέττες απέκλεισαν τήν περιοχή στήν οποία είχε γίνει τό τραγικό επεισόδιο, αλλά ήταν πολύ αργά γιά νά εντοπιστούν οι κακοποιοί.

Η Γενική Ασφάλεια Αθηνών πού επελήφθη προανακρίσεως άρχισε αμέσως τίς προσαγωγές υπόπτων. Όπως έγινε γνωστό μέχρι τό βράδυ είχαν προσαχθεί καί εξετάζονταν 20 περίπου ύποπτα άτομα, τά περισσότερα από τά οποία σεσημασμένοι κακοποιοί.

ΔΙΕΡΡΗΞΕ ΝΑΟ

ΑΘΗΝΑΙ 20— Άγνωστος διέρρηξε τόν Ναό Μεταμορώσεως τού Σωτήρος στή Μεταμόρφωση Πειραιώς καί έκλεψε 150.000 δραχ. από τό παγκάρι.

*Άγνωστος εξ άλλου διέρρηξε τό σπίτι τού Βασ. Α. Σουρβίνου στην οδό Γαλαξειδίου 30 στό Μοσχάτο καί έκλεψε μία χρ