ΕΦΗΜΕΡΙΣ
«Θεσπρωτικός Νέος»
Θεσπρωτικοί 1 Τ. 141

ΣΥΝΔΡΟΜΑΙ

Δήμων, Ἑνώσεων, Τραπεζῶν	300
Κοινοτήτων Ἐπαγ. Ὀργαν.	200
Ἰδιωτῶν ἐτησία	50
Ἰδιωτῶν ἑξάμηνος	30
Ἐξωτρικοῦ ἐτησία δολλάρ.	12

ΘΕΣΠΡΩΤΙΚΟΣ ΑΓΩΝ

ΕΒΔΟΜΑΔΙΑΙΑ ΕΦΗΜΕΡΙΣ ΕΚΔΙΔΟΜΕΝΗ ΕΝ ΗΓΟΥΜΕΝΙΤΣΗ

Ἔτος Πέμπτον.— Ἀριθμὸς Φύλλου 174 — Ἰδιοκτήτης = ΠΑΝΑΓΙΩΤΗΣ ΝΤΑΗΣ = Διευθυντὴς— Τιμὴ Φύλ. δρ. 1,50

ΚΥΡΙΑΚΗ 7 ΑΠΡΙΛΙΟΥ 1963

ΓΡΑΦΕΙΑ: Ὁδὸς Κύπρου
ΤΗΛΕΦΩΝΟΝ 63

ΑΠΟ ΤΟ ΕΡΓΟΝ ΤΗΣ «ΒΑΣΙΛΙΚΗΣ ΠΡΟΝΟΙΑΣ»

ΤΑ ΣΠΙΤΙΑ ΤΟΥ ΠΑΙΔΙΟΥ ΚΑΙ Η ΠΟΛΥΠΛΕΥΡΟΣ ΔΡΑΣΙΣ ΤΩΝ

Μία συνεχὴς προσπάθεια διὰ τὴν βελτίωσιν τῆς ζωῆς τῶν ἀγροτῶν

ΥΠΑΡΧΟΥΝ ΔΙΑΚΟΣΙΑ ΤΡΙΑΝΤΑ Σ' ΟΛΗ ΤΗΝ ΕΛΛΑΔΑ

Εἰς τὴν πολύπλευρον δρᾶσιν τῆς Βασιλικῆς Προνοίας ἰδιαιτέραν θέσιν κατέχει τὸ τμῆμα τῶν «Σπιτιῶν τοῦ Παιδιοῦ», τὰ ὁποῖα ἱδρύθησαν ὑπὸ τῆς Α.Μ. τῆς Βασιλίσσης διὰ νὰ ἐξυπηρετήσουν τοὺς πληθυσμοὺς τῆς Βορείου Ἑλλάδος. Διακόσια τριάντα ἐξ «Σπίτια τοῦ Παιδιοῦ» λειτουργοῦν σήμερον εἰς τὰ παραμεθόρια χωριὰ καὶ ἐξυπηρετοῦν τὰ παιδιὰ τοῦ ἀκριτικοῦ πληθυσμοῦ. Εἰς αὐτὰ περίπου 50.000 παιδιὰ εὑρίσκουν ψυχαγωγίαν, γνωρίζουν τὴν χαρὰν τοῦ ἀθλητικοῦ παιγνιδιοῦ διδάσκονται τὰ στοιχεῖα τῆς ἐπιστημονικῆς καλλιεργείας καὶ μανθάνουν τὰς ἀπαραιτήτους διὰ τὴν ἀγροτικὴν οἰκογένειαν, τέχνας, τὴν ξυλουργικήν, σιδηρουργικήν, ὑποδηματοποιΐαν, στοιχειώδη οἰκοδομικήν, καθὼς καὶ ὑφαντικήν, ραπτικήν, ταπητουργίαν καὶ οἰκοκομικήν. Τὸ κέντρον τοῦ ἐνδιαφέροντος τοῦ «Σπιτιοῦ» εἶναι τὴ παιδί, ἀλλ' ἡ ἀκτινοβολία του ἐπεκτείνεται εἰς ὁλόκληρο τὸ χωρίον. Διὰ τὴν αὔξησιν τῆς παραγωγῆς τὸ «Σπίτι» παρέχει εἰς τοὺς ἀγρότας βελτιωμένας ποικιλίας φυτῶν. Διὰ τὴν καταπολέμησιν τῶν ἀσθενειῶν τῶν φυτῶν προμηθεύει εἰς τοὺς ἀγρότας εἰδικὰ φάρμακα. Διὰ τὴν ἀναδάσωσιν καὶ τὴν ἐνίσχυσιν τῆς ὀπωροκαλλιεργείας διανέμει χιλιάδας δενδρυλλίων, τὰ ὁποῖα φυτεύονται τῇ φροντίδι τῶν παιδιῶν.

Διὰ τὴν αὔξησιν τοῦ εἰσοδήματος καὶ τὴν καλυτέραν διατροφὴν τῶν ἀγροτῶν εἰσάγει πρὸς διάδοσιν βελτιωμένας φυλὰς ζώων καὶ πουλερικῶν καὶ ἱδρύει πρότυπα πτηνοτραφεῖα, χοιροτροφεῖα καὶ ποιμνιοστάσια. Διὰ τὸν ἐμπλουτισμὸν τοῦ διαιτολογίου τῶν ἀγροτῶν διδάσκεται συστηματικῶς ἡ κονσερβοποίησις φρούτων καὶ λαχανικῶν. Διὰ τὴν ἀξιοποίησιν τῶν μεγάλων κτηνοτροφικῶν περιοχῶν ἱδρύει πρότυπα τυροκομεῖα. Διὰ τὴν ἐξυπηρέτησιν τῶν κατοίκων τῶν δασικῶν περιοχῶν ἐγκαθιστᾷ πριονιστήρια. Διὰ τὴν ἀτομικὴν καὶ δημοσίαν ὑγιεινὴν τῶν ἀγροτῶν παρέχει δωρεὰν ἰατρικὴν περίθαλψιν καὶ προβαίνει εἰς τὴν καπάλληλον διαφώτισιν. Διὰ τὰς ἐπειγούσας στεγαστικὰς ἀνάγκας τῶν χωρικῶν διαθέτει τὰ ἐργαστήριά του καὶ τὰ περιοδεύοντα συνεργεῖα του. Διὰ τὴν αὔξησιν τοῦ εἰσοδήματος τῆς ἀγροτικῆς οἰκογενείας ἐπιδιώκεται ἡ ἀνάπτυξις τῆς οἰκοτεχνίας.

Τὸ «Σπίτι τοῦ Παιδιοῦ» τὸ ὁποῖον συνεργάζεται στενὰ μὲ τὸν ἱερέα, τὸν Πρόεδρον τῆς Κοινότητος καὶ τὸν δημοδιδάσκαλον, συμβάλλει εἰς τὴν ἀνύψωσιν τοῦ βιοτικοῦ καὶ ἐκπολιτιστικοῦ ἐπιπέδου τῆς ὑπαίθρου.

Ἡ «Βασιλικὴ Πρόνοια» συντηρεῖ ἐπίσης 9 παιδοπόλεις καὶ 3 ἐπαγγελματικὰς Σχολάς, ὅπου 3.000 ὀρφανὰ ἢ ἀπροστάτευτα παιδιά, εὑρίσκουν περίθαλψιν, στοργὴν καὶ ἐπαγγελματικὴν ἐκπαίδευσιν. Παραλλήλως αἱ «Ὁμάδες Βοηθείας Ὑπαίθρου» καὶ τὰ «Συνεργεῖα τῶν Τομέων Σπιτιῶν Παιδιοῦ» ἐβοήθησαν κατὰ τὸ ἔτος 1961 348 δοκιμασθέντα χωρία τῶν περιοχῶν Μακεδονίας, Θρᾴκης, Ρούμελης, Ἠπείρου, Πελοποννήσου, Θεσσαλίας καὶ Καφελληνίας μὲ τὴν ἀνοικοδόμησιν οἰκιῶν, σχολείων, ἐκκλησιῶν, κοινοτικῶν καταστημάτων καὶ πολλῶν κοινωφελῶν καὶ μικρῶν παραγωγικῶν ἔργων. Ἐπίσης ἀπὸ τοῦ ἔτους 1959 λειτουργοῦν εἰς τοὺς συνοικισμοὺς Ἀθηνῶν, Θεσσαλονίκης, Βόλου καὶ Καβάλας 12 Ἀστικὰ Κέντρα διὰ τὴν κοινωνικὴν ἐξυπηρέτησιν τῶν κατοίκων.

ΕΠΑΝΑΝΗΡΧΙΣΑΝ ΤΑ ΔΡΟΜΟΛΟΓΙΑ ΤΗΣ 'ΕΓΝΑΤΙΑ,

Ἀπὸ τῆς 15ης τρέχοντος μηνὸς ἐπανήρχισεν τὰ δρομολόγιά του τὸ Ἑλληνικὸν Φέρρυ—Μπόουτ «Ἐγνατία» μεταξὺ Πρίντεζι —Ἰταλίας καὶ Ἡγουμενίτσης, Κερκύρας, Πατρῶν.

Ὡς εἴμεθα εἰς θέσιν νὰ γνωρίζωμεν ἡ ἐπιβατικὴ κίνησις παρουσιάζει ἀξιόλογον ἀριθμὸν τουριστῶν ἐπισκεφθέντων τὴν Ἑλλάδα.

Τοῦτο εἶναι εὐχάριστον, διότι καὶ ἡ πόλις μας ἔχει νὰ ὠφεληθῇ πολλὰ ἀπὸ τοὺς ξένους μας.

Ἐπ' εὐκαιρίᾳ θεωροῦμεν σκόπιμον νὰ τονίσωμεν ὅπως ἀρχίσῃ ἡ προετοιμασία ἐκ μέρους τῆς Ε.Ο.Τ. καὶ ἄλλων ἁρμοδίων, διὰ τὴν καλὴν ἐμφάνισιν τῆς πόλεως ἀπὸ ἀπόψεως καθαριότητος, ἐξυπηρετήσεων τῶν ξένων κλπ. καθ' ὅτι ὡς γνωστὸν ἡ Ἡγουμενίτσα ἀποτελεῖ τὴν Πύλην μετὰ τοῦ ἐξωτερικοῦ.

Τοῦτο ἐπιβάλλει ὁ Τουρισμὸς καὶ τὸ συμφέρον τοῦ τόπου μας.

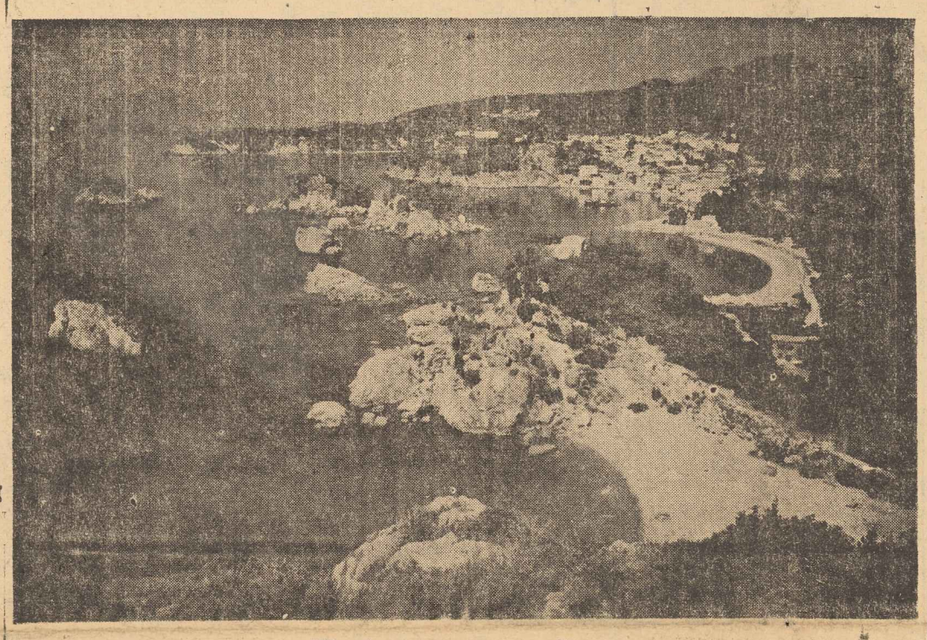

Μία ὡραία ἄποψις τῆς Πάργας.

ΤΟ ΚΑΠΡΙ ΤΗΣ ΗΠΕΙΡΟΥ

ΤΑ ΠΡΟΒΛΗΜΑΤΑ ΤΗΣ ΠΑΡΓΗΣ ΕΙΝΑΙ ΤΑ ΙΔΙΑ ΜΕ ΤΑ ΖΗΤΗΜΑΤΑ ΟΛΟΚΛΗΡΟΥ ΤΗΣ ΘΕΣΠΡΩΤΙΑΣ

Δρόμοι, κοινοτικὰ ἰατρεῖα καὶ ἐνίσχυσις τῶν ἀγροτῶν

ΜΙΑ ΩΡΑΙΑ ΠΡΩΤΟΒΟΥΛΙΑ ΤΟΥ ΔΗΜΑΡΧΟΥ ΤΗΣ

Ὡραίαν πρωτοβουλίαν ἔλαβεν ὁ Δήμαρχος Πάργης. Ἐκάλεσεν εἰς συνεδρίασιν ὅλους τοὺς ὀργανισμούς, Συλλόγους καὶ Ἐπιτροπὰς τῆς περιοχῆς του τὴν 10ην τρέχοντος Μαρτίου μὲ σκοπὸν τὴν ἀπὸ κοινοῦ ἐξέτασιν καὶ προβολὴν τῶν σπουδαιοτέρων θεμάτων ποὺ ἀπασχολοῦν τὴν περιοχήν του. Μετὰ διεξοδικὴν συζήτησιν εἰς ἣν ἐξετάσθησαν αἱ ἀπόψεις ἀπάντων, συνετάγη ψήφισμα εἰς ὃ ἐκτίθενται αἱ ἐκτεθεῖσαι ὡς ἄνω ἀπόψεις ἐπὶ τῶν ἐπιμάχων προβλημάτων τῆς περιφερείας.

Τὸ θέμα τοῦ ὁδικοῦ δικτύου εἶναι ἀπὸ τὰ σοβαρώτερα προβλήματα τῆς Πάργας.

Ἐπίσης τονίζεται εἰς τὸ ψήφισμα ἡ δρομολόγησις λεωφορείων μὲ Ἰωάννινα Παραμυθιὰ καὶ ἄλλα χωρία τῆς περιοχῆς.

Ζητεῖται ἡ ἐνίσχυσις τῶν ἀγροτῶν τῆς περιοχῆς ἀπὸ τὴν Α.Τ.Ε. Ζητεῖται ἡ ἐπανίδρυσις τοῦ Νηπειοτροφείου Ἀγιάς τὸ ὁποῖον παραδόξως κατήργησεν τὸ 1956 τὸ Ὑπουργεῖον Προνοίας. Ἡ δημιουργία Ὑγειονομικοῦ Σταθμοῦ ἐν Πάργᾳ καὶ Ἀγροτικοῦ Ἰατρείου εἰς Ἀγιάν, ἡ ἐπέκτασις τῆς ΔΕΗ εἰς τὰ χωρία Ἀγιὰ καὶ Ἀνθούσα, ἡ ἐπισκευὴ τοῦ λιμενίσκου βάλτου, ἡ κατασκευὴ προστατευτικοῦ κρηπιδώματος τῆς παραλίας Πάργας τὸ στεγαστικὸ πρόβλημα, ἡ Τουριστικὴ ἀξιοποίησις, ἡ κατασκευὴ προβλήτος εἰς τὸν λιμένα καὶ ἡ τοποθέτησις ἐπαρχιακοῦ γεωπόνου εἰς Πάργαν, θέματα λίαν σοβαρὰ διὰ τὴν ἐπιβίωσιν τοῦ πληθυσμοῦ καὶ τὸ μέλλον τῆς περιοχῆς ἅτινα ζωηρῶς ἀπησχόλησαν τὴν συνεδρίασιν.

Τονίζομεν ἀπὸ τῶν στηλῶν τῆς ἐφημερίδος μας ὅτι ὅλα τὰ θιγόμενα προβλήματα πρέπει νὰ προσεχθοῦν ἀπὸ τοὺς ἁρμοδίους καὶ ἡ Ἱστορικὴ Πάργα νὰ ἀναβιώσῃ.

Τελειώνοντες συγχαίρομεν τὴν ἐνέργειαν τοῦ Δημάρχου Πάργης καὶ τῶν ὀργανώσεων διὰ τὴν πρωτοβουλίαν των ταύτην.

ΣΥΣΚΕΨΙΣ ΕΙΣ ΤΑ ΓΡΑΦΕΙΑ ΤΟΥ ΕΟΤ ΠΡΟΣ ΚΑΤΑΠΟΛΕΜΗΣΙΝ ΤΩΝ ΚΩΝΟΠΩΝ

ΜΙΑ ΠΡΟΣΠΑΘΕΙΑ ΤΟΥ κ. ΝΟΜΙΑΤΡΟΥ

Τὴν 2αν τρέχοντος ἐπραγματοποιήθη εἰς τὰ Γραφεῖα τοῦ Ε.Ο.Τ. Ἡγουμενίτσης εὐρεῖα σύσκεψις καὶ συζήτησις ἐπὶ θεμάτων ἐχόντων σχέσιν μὲ τὴν Δημοσίαν ὑγείαν τοῦ πληθυσμοῦ τόσον τῆς πόλεως ὅσον καὶ τοῦ Νομοῦ μας.

Εἰς τὴν σύσκεψιν ἐκτὸς τοῦ κ. Νομιάτρου συμμετέσχον καὶ οἱ κ.κ. Εἰσαγγελεύς, Δήμαρχος, Δ)τὴς Χωρ)κῆς, Δ)ντὴς Νομαρχίας, Νομοκτηνίατρος, Διοικητὴς Ἀγροφυλακῆς, ἐκπρόσωπος τοῦ Ε.Ο.Τ. τῆς πόλεώς μας ὡς καὶ οἱ Δ)νταὶ τῶν τοπικῶν ἐφημερίδων.

Κατ' αὐτὴν ἐγένετο συζήτησις περὶ τῆς καταπολεμήσεως τῶν κωνόπων, ἐξυγιάνσεως τοῦ περιβάλλοντος κ.ἄ.

Ἡ ἐφημερίς μας καὶ ἄλλοτε εἶχε ἀσχοληθῆ μὲ τὰ θέματα αὐτὰ τὰ ὁποῖα ἀφοροῦν τὴν ὑγείαν τῶν κατοίκων τοῦ Νομοῦ μας καὶ χαίρει διότι ἐπὶ τῶν ἡμερῶν τοῦ νέου Νομιάτρου κ. Γραμματικοπούλου πολλὰ τοιαύτης σημασίας θέματα εὗρον κατὰ κάποιον τρόπον τὴν λύσιν των.

Η ΜΕΓΑΛΗ ΕΥΚΑΙΡΙΑ ΑΠΟΔΟΤΙΚΗΣ ΚΑΙ ΕΞΗΣΦΑΛΙΣΜΕΝΗΣ ΤΟΠΟΘΕΤΗΣΕΩΣ ΤΩΝ ΟΙΚΟΝΟΜΙΩΝ ΣΑΣ

ΤΟ ΔΑΝΕΙΟ ΑΝΑΠΤΥΞΕΩΣ

ΜΕ ΚΕΡΔΗ:

1.— Ἀπὸ τὸν τόκον, 5% ἐτησίως.

2.— Ἀπὸ τὸ μεγάλο λαχεῖο, δύο φορὲς τὸν χρόνον.

3.— Ἀπὸ τὴν ΑΥΤΟΜΑΤΟΝ ΠΡΟΣΑΥΞΗΣΙΝ τῶν ὁμολογιῶν

Ἡ αὐτόματος προσαύξησις φθάνει μέχρις 20% ἐπὶ τῶν καταβαλλομένων σήμερον ὑπὸ τοῦ ἀγοραστοῦ ποσῶν.

ΚΑΘΟΛΙΚΟΝ ΔΑΝΕΙΟν

Ὅλες αἱ ὁμολογίες τοῦ Δανείου Ἀναπτύξεως 1963 πεντηκονταπλαῖ εἴτε ἁπλαῖ, μετέχουν εἰς ὅλας τὰς κληρώσεις λαχνῶν.

Κάθε ἀγροτικὴ καὶ ἀστικὴ οἰκογένεια πρέπει νὰ ἀγοράσῃ μία τοιαύτη ὁμολογία τοῦ Λαχειοφόρου Δανείου. Σᾶς ἀνοίγει τὴν πόρτα τῆς τύχης στὸ μεγαλύτερο λαχεῖο καὶ ὁπωσδήποτε αὐξάνει τὸ κεφάλαιό σας.

ΠΝΕΥΜΑΤΙΚΗ ΚΙΝΗΣΙΣ

Η ΔΙΑΛΕΞΙΣ ΤΟΥ κ. ΠΑΝ. ΠΑΠΑΧΡΗΣΤΟΥ

Τὴν παραμονὴν τῆς Ἐθνικῆς Ἑορτῆς καὶ εἰς τὴν αἴθουσαν τοῦ Κινηματογράφου «ΟΑΣΙΣ» ἐδόθη διάλεξις ὀργανωθεῖσα ὑπὸ τοῦ Γυμνασίου μας μὲ ὁμιλητὴν τὸν Θεολόγον καθηγητὴν κ. Παν. Παπαχρήστου καὶ μὲ θέμα «Ἀπ' τὴ Σκλαβιὰ στὴ Λευτεριά».

Ὁ ἐκλεκτὸς ὁμιλητὴς ἐχειρίσθη τὸ ἀνωτέρω θέμα μὲ μεγάλην ἄνεσιν καὶ δικαίως ἀπέσπασε τὰ συγχαρητήρια τῶν ἀκροατῶν. Ὁ ὁμιλητὴς ἔδωσεν ζωηρὰν εἰκόνα τῶν ἀγώνων κατὰ τὴν μαύρην σκλαβιὰ τοῦ 21.

Τὴν διάλεξιν ἐτίμησαν ἀπασαι αἱ ἀρχαὶ τῆς πόλεως ὡς καὶ πυκνὸν ἐκλεκτὸν ἀκροατήριον.

ΤΑ ΠΡΟΒΛΗΜΑΤΑ ΤΗΣ ΕΠΟΧΗΣ

Η ΜΕΤΑΝΑΣΤΕΥΣΙΣ

Η ΜΟΝΗ ΕΛΠΙΣ ΓΙΑ ΤΗΝ ΥΠΑΙΘΡΟΝ;

ΣΕΙΡΑ ΑΡΘΡΩΝ ΤΟΥ κ. ΒΑΣΙΛΕΙΟΥ ΤΖΩΝΗ

Β'

Ἄλλη ἄποψη τοῦ προβλήματος τῆς μεταναστεύσεως εἶναι ἡ δημογραφική, ποὺ ταυτίζεται μὲ τὴν ἀνυπαρξία γεωργικοῦ κλήρου. Ὁ πρὸ εἰκοσιπενταετίας κάποιος παπρικὸς γεωργικὸς κλῆρος διαμοιράσθηκε στοὺς πολλοὺς υἱοὺς— οἱ ἀγροτικὲς οἰκογένειες εἶναι κατὰ κανόνα πολυμελεῖς— καὶ ἐκμηδενίσθηκε. Ὅσο ξέρω, κανένας ἀπὸ τοὺς μετανάστες δὲν διαθέτει κατὰ μέσον ὅρο περισσότερα ἀπὸ 2—3 στρέμματα καλλιεργίσιμης γῆς. Μὲ δύο λοιπὸν καὶ τρία ἢ καὶ μὲ δέκα ἀκάμα στρέμματα χωράφια καμμιὰ οἰκογένεια δὲν ἠμπορεῖ νὰ ζήσῃ. Χρειάζεται κλῆρος βιώσιμος. Καὶ κλῆρος βιώσιμος σημαίνει ἔκταση καλλεργίσιμης γῆς, ποὺ ἡ ἐκμετάλλευσή της νὰ ἐξασφαλίζῃ σὲ μιὰ πενταμελῆ ἀγροτικὴ οἰκογένεια ἐτήσιο καθαρὸ εἰσόδημα ἀπὸ 30—50 χιλιάδες δραχμὲς πάγιο καὶ σταθερό. Καὶ ἐρωτᾶται: Ποιὸς ἀπ' αὐτούς, πού, γιὰ νὰ λύσουν τὸ οἰκονομικό τους πρόβλημα, ἀναγκάστηκαν νὰ πάρουν τὸ δρόμο τῆς μεταναστεύσεως, διαθέτει βιώσιμο κλῆρο καὶ τὸν ἐγκατέλειψε;

Γιατὶ εὐλογία Θεοῦ θὰ ἦταν, ἂν σταματοῦσε κάποτε ἡ μετανάστευση, γιατὶ ὁ κόσμος ποὺ μεταναστεύει θὰ εὕρισκε κοντὰ στὸν τόπο του τὶς προϋποθέσεις ἀνθρώπινης διαβιώσεως. Καὶ διαβίωση δὲν εἶναι μονάχα ἡ ἐξασφάλιση ἑνὸς τεμαχίου ἄρου καὶ μισοῦ πιάτου φαγητοῦ. Εἶναι ἡ κατοικία, ἡ ἐνδυμασία, ἡ ὑπόδηση, ἡ ψυχαγωγία, ἡ μόρφωση τῶν παιδιῶν, ἡ ἄπολα δὴ γενικὰ τῶν ἀγαθῶν τοῦ πολιτισμοῦ, ποὺ ἀπολαμβάνει καὶ ὁ κάτοικος τῆς πόλεως.

Δὲν θὰ ἦταν ἐνέργεια σωστὴ τὸ σταμάτημα τῆς μεταναστεύσεως πρὸ τῆς δημιουργίας τῶν παραπάνω προϋποθέσεων. Γιατὶ θὰ εἶχε συνέπειες ἄλλες. Θὰ δημιουργοῦσε πρόβλημα κοινωνικό. Ὅμοιο μὲ κεῖνα ποὺ δημιουργεῖ ἡ μὴ ἀνεύρεση ἐργασίας, ἡ ἀνέχεια, ἡ συσσώρευση τῆς δυστυχίας ποὺ φέρουν τὴν ἀπόγνωση καὶ ὁδηγοῦν στὸν Κομμουνισμό.

Πέρασε πιὰ ὁ καιρὸς ποὺ ὁ χωρικὸς ζοῦσε κοντὰ στὸν τόπο του τρώγοντας ἕνα ξεροκόμματο μπαμπότα καὶ κρεμμύδι γιὰ προσφάγι, περνώντας ὅπως—ὅπως μὲ μιὰ μάλλινη φορεσιὰ ἐγχώριας παραγωγῆς καὶ κατασκευῆς ἢ μ' ἕνα ντρίλινο παντελόνι τὸ καλοκαίρι, ποὺ θὰ πάλλαζε, ὅταν ἔλωναν.

Εἴπαμε πὼς μεταπολεμικὰ τὸ ρεῦμα τοῦ πολιτισμοῦ ξεχύθηκε ὁρμητικὰ κι' ἄλλαξε ριζικὰ τὶς συνθῆκες ζωῆς στὸ χωριό. Ἡ ριζικὴ αὐτὴ ἀλλαγὴ τῶν συνθηκῶν τῆς ζωῆς πολλαπλασίασε σὲ βαθμὸ ἀσύγκριτο τὶς ἀνάγκες τοῦ ἀνθρώπου. Παράλληλα δημιούργησε νέες ἀνάγκες. Γιὰ τὴν ἀντιμετώπισή τους χρειάζονται χρήματα. Χρήματα πολλά, ποὺ δὲν τὰ δίνει ὁ παπρικὸς γεωργικὸς κλῆρος. Τὰ δυὸ στρέμματα χωράφι τῆς ἀμφίβολης παραγωγικότητος, ἐξαρτημένης ἀπὸ τὶς ἰδιοτροπίες τῶν καιρικῶν συνθηκῶν. Τὰ δίνει ὅμως ἡ μετανάστευση. Καὶ κανένας δὲν ἠμπορεῖ νὰ ἀρνηθῆ τὸ δικαίωμα σπουδῶν ἀλλοῦ νὰ ἐπιδιώξουν τὴ βελτίωση τῶν ὅρων τῆς ζωῆς διὰ τῆς ἐντίμου ἐργασίας των, ἔστω καὶ μὲ τὴ μετανάστευση.

ΒΑΣ. ΤΣΩΝΗΣ

ΚΑΛΛΙΤΕΧΝΙΚΗ ΚΙΝΗΣΙΣ

ΕΣΗΜΕΙΩΣΕΝ ΕΠΙΤΥΧΙΑΝ Η ΣΥΝΑΥΛΙΑ ΤΟΥ Φ.Ο.Η.

Ὡραία ἐμφάνισις τῆς Φιλαρμονικῆς Ἑταιρείας Μάντζαρος Κερκύρας

ΕΛΟΘΗ ΕΙΣ ΤΟ ΚΕΝΤΡΟΝ "ΟΑΣΙΣ,,

Εἰς ἀτμόσφαιραν καλλιτεχνικῆς καὶ πνευματικῆς ἐξάρσεως καὶ ὑπὸ τὰς ἐγκαρδίους φιλοφρονας καὶ ἐνθουσιώδεις ἐκδηλώσεις, καὶ χειροκροτήματα ἐκλεκτῶν ἀκροατῶν τῆς πόλεως Ἡγουμενίτσης καὶ τῶν πρὸς τοῦτο ἀφιχθέντων ἐκ Φιλιατῶν καὶ Παραμυθίας ἐξετελέσθη τὴν 31ην Μαρτίου ἡμέραν Κυριακὴν καὶ ὥραν 11ην π.μ. εἰς τὴν αἴθουσαν τοῦ νέου κινηματοθεάτρου «ΟΑΣΙΣ» τῆς πόλεώς μας τὸ ἐξαγγελθὲν ὑπὸ τοῦ Φ.Ο.Η. πρόγραμμα συναυλίας ὑπὸ τοῦ Μουσικοῦ σώματος τῆς Φιλαρμονικῆς Ἑταιρείας Μάντζαρος, ὑπὸ τὴν Διεύθυνσιν τοῦ Ἀρχιμουσικοῦ κ. κ. Στεφάνου Δολιανίτη.

Τὸ πρόγραμμα περιελάμβανε καὶ περικοπὰς ἔργων μεγάλων συνθετῶν.

Οὕτω εἰς τὸ Α' μέρος τοῦ προγράμματος ἐπέχθη, εἰσαγωγὴ ἀπὸ τὸ ἔργον «Ποιητὴς καὶ Χωρικὸς» τοῦ Σουππὲ ἐπιλογὴ ἀπὸ τὸ «Ὑποψήφιος Βουλευτὴς» τοῦ Ξύνδα καὶ ἀπόσπασμα ἀπὸ τὸ ἔργον «Βαφτιστικὸς» τοῦ Σακελλαρίδη.

Εἰς τὸ Β' μέρος τοῦ προγράμματος ἐπεδόθη, ἐπίσης εἰσαγωγὴ ἀπὸ τὸ ἔργον «Ἐλαφρὸν Ἱππικὸν» τοῦ Σουππὲ ἰν τερμέτζο ἀπὸ τὸ «Καβαλλερία Ρουστικάνα» τοῦ Μασκάνι, Πρεούντιο ἐκ τῆς Α' πράξεως «τὰ πραβιάτα» τοῦ Βέρντι καὶ εἰσαγωγὴ ἀπὸ τὸ ἔργον «Ὀρφεὺς στὸν Ἅδη» τοῦ Ὀφφενμπαχ.

Εἰς τὸ τέλος τοῦ προγράμματος ὁ μαέστρος κ. Δολιανίτης ὑπήκων εἰς τὰ παρατεταμένα συγχαρητήρια χειροκροτήματα τῶν ἀκροατῶν καὶ ἐκτιμῶν τὴν μουσικὴν δεξιότητα τοῦ φιλοπροόδου λαοῦ τῆς Ἡγουμενίτσης ὅστις πράγματι στερεῖται καλλιτεχνικῶν ἐκδηλώσεων ἔπεξεν ἐκτὸς προγράμματος καὶ μέρος ἀπὸ τὴν Σεραπάτα τοῦ Σοὺμπερτ. Κατὰ τὸ δάλλυμμα ὁ πρόεδρος τῆς Φιλαρμονικῆς Ἑταιρείας «Μάντζαρος» κ. Κουρῆς λαβὼν ἀφορμὴν ἐκ τοῦ γεγονότος τῆς διὰ πρώτην φορὰν ἐμφανίσεως τῆς Φιλαρμονικῆς εἰς τὴν Ἡγουμενίτσαν κατὰ τιμητικὴν πρόσκλησίν της ἐκ μέρους τοῦ Φιλοπροοδευτικοῦ Ὁμίλου, ηὐχαρίστησεν τὸν λαὸν τῆς Ἡγουμενίτσης καὶ ἐξῆρε τοὺς δεσμοὺς ποὺ δημιουργοῦνται μεταξὺ τῶν ὁμόρων περιοχῶν Θεσπρωτίας καὶ Κερκύρας.

Χάρις εἰς τὴν δημιουργικὴν πρωτοβουλίαν τοῦ Φ.Ο.Η. καὶ τὴν φιλότιμον προσπάθειαν τοῦ Διοικητικοῦ Συμβουλίου αὐτοῦ ἵνα ἀνταποκριθῶσιν πρὸς τὰς ἐπιδιώξεις του, αἵτινες εἶναι ἡ ἀνύψωσις τοῦ πνευματικοῦ, καλλιτεχνικοῦ, τουριστικοῦ καὶ κοινωνικοῦ ἐπιπέδου τῆς πόλεως, ἡ πόλις τῆς Ἡγουμενίτσης καὶ κατ' ἐπέκτασιν ὁλόκληρος ἡ Θεσπρωτία, ἀκολουθοῦν σταθερῶς τὸν εὐγενῆ δρόμον τῆς πνευμα-

ΣΥΝΕΧΕΙΑ ΕΙΣ ΤΗΝ 2αν ΣΕΛΙΔΑ

Η ΚΥΒΕΡΝΗΣΙΣ ΗΥΞΗΣΕ ΤΟΥΣ ΜΙΣΘΟΥΣ ΤΩΝ ΕΦΗΜΕΡΙΩΝ

Κατόπιν πολλῶν προτάσεων τῆς Ἱερᾶς Συνόδου πρὸς τὴν Κυβέρνησιν διὰ τὸ θέμα τῆς μισθοδοσίας τῶν ἐφημερίων, ἡ Κυβέρνησις διὰ τοῦ Ὑπουργοῦ Παιδείας καὶ Θρησκευμάτων κ. Γ. Κασιμάτη ἀνεκοίνωσεν ὅτι, ἀπὸ 1ης Ἀπριλίου ἀπεφάσισεν τὴν αὔξησιν τῶν μισθῶν τῶν ἐφημερίων, ἀπὸ 150 ἕως 250 δραχ.

Ἐπίσης ἀπεφασίσθη ὅπως καταβληθῇ καὶ Δῶρον τοῦ Πάσχα εἰς τοὺς ἱερεῖς.

Ἡ ἀπόφασις αὐτὴ ἀσφαλῶς θὰ ἀνακουφίσῃ κατὰ κάποιον τρόπον τοὺς ἱερεῖς μας, καὶ πιστεύομεν ὅτι ἡ Κυβέρνησις θὰ υἱοθετήσῃ καὶ ἄλλα προβαλλόμενα ὑπὸ τῆς Ἱερᾶς Συνόδου θέματα ἀφορῶντα τὸν κλῆρον.

Εἰσηγητὴς τῶν μέτρων βελτιώσεως τῶν ἀποδοχῶν τοῦ κλήρου ὑπῆρξεν ὁ Σεβασμιώτατος Μητροπολίτης μας κ. Τίτος.

ΜΙΑ ΠΑΡΑΜΕΛΗΜΕΝΗ ΤΑΞΙΣ

ΟΙ ΚΤΗΝΟΤΡΟΦΟΙ ΜΑΣ

ΑΙΤΗΜΑ: Η ΤΙΜΗ ΑΣΦΑΛΕΙΑΣ ΤΟΥ ΓΑΛΑΚΤΟΣ

Η ΣΥΓΚΕΝΤΡΩΣΙΣ ΤΩΝ ΕΙΣ ΗΓΟΥΜΕΝΙΤΣΑΝ

Μία παραμελημένη τάξις ἐκ μέρους τοῦ Κράτους εἶναι καὶ ἡ τάξις τῶν κτηνοτρόφων.

Σχεδὸν ὅλων τῶν τάξεων καὶ τὰ κάποιαν τρόπον τὰ προβλήματά των ἔχουν ἱκανοποιηθῆ, ἡ τάξις ὅμως τῶν κτηνοτρόφων καταφανῶς ἀδικεῖται.

Τὸ αἴτημα ποὺ προβάλλουν οἱ κτηνοτρόφοι τοῦ Νομοῦ μας εἶναι ἡ τιμὴ ἀσφαλείας τοῦ γάλακτος ἀπὸ 3,60 τὸ κιλὸν εἰς 4,20 δραχμ.

Πρὸς τὸν σκοπὸν αὐτὸν συνεκεντρώθησαν πλέον τῶν 300 κτηνοτρόφων εἰς τὴν αἴθουσαν τοῦ κινηματογράφου «Ὄασις» τὴν 3ην τρέχοντος, ὅπου ἐκτὸς τῶν ἀνωτέρω παρέστησαν, ὁ Νομάρχης κ. Ἀντωνόπουλος, ὁ Δ)ντὴς Γεωργίας κ. Θεοτόκης, ὁ Δ)ντὴς Χωρ)κῆς κ. Χονδρογιάννης, ὁ προϊστάμενος ἐποπτείας ἐμπορίου κ. Παπαθανασίου, ὁ Ἐπόπτης Συν)σμῶν κ. Βλάσης ὡς καὶ ὁ γεωπόνος τῆς Α.Τ.Ε. κ. Μαρέτας.

Ἐνώπιον τῶν κτηνοτρόφων ὡμίλησεν ὁ κ. Νοράρχης συμπαρασταθεὶς εἰς τὰ προβαλλόμενα αἰτήματά των καὶ δηλώσας ὅτι θὰ προβῇ εἰς τὰς δεούσας ἐνεργείας παρὰ τοῖς ἁρμοδίοις.

Ἀκολούθως ὡμίλησεν ὁ κτηνοτρόφος κ. Ἀπόστολος Γκατζέλης, ὅστις ἀνέπτυξε ἐν λεπτομερείᾳ ὅλα τὰ ἀφορῶντα τὴν

ΣΥΝΕΧΕΙΑ ΕΙΣ ΤΗΝ 2αν ΣΕΛΙΔΑ

ΚΟΙΝΩΝΙΚΗ ΖΩΗ

ΒΑΠΤΗΣΕΙΣ

Η δις Βύκη Σισσούρα Διευθύντρια ΑΜΟΣ Ἁγίου Βλασίου ανεδεξατο ἐκ τῆς κολυμβήθρας τὴν 31ην Μαρτίου εἰς τὸν Ἱερὸν Ναὸν Ἁγίου Ἀθανασίου τοῦ Ἁγίου Βλασίου τὸν υἱὸν τοῦ δημοδιδασκάλου κ. Κων. Μπιδέρη, χαρίσασα τὸ ὄνομα Δημήτριος.

ΕΥΧΑΡΙΣΤΗΡΙΟΝ

Μετὰ μεγάλης χαρᾶς ἐδιαβάσαμε εἰς τὰς στήλας τῶν ἐφημερίδων της Θεσπρωτίας τὴν μετάβασιν τοῦ κ. Νομάρχου μας εἰς τὴν Ἀθήνα καθὼς καὶ τῶν προϊσταμένων Ὑπηρεσιῶν κ. κ. Μ. Θεοπάκη, Ζ. Φρίγκα, Μιχ. Ζήση καὶ Ἐπιθεωρητοῦ Ἀλεξ. Μεταξᾶ —πλέον τῶν 150 ἔργα ζαμένων Θεσπρωτῶν— περιοχῆς Δυτικῆς Γερμανίας— συνελθόντες ἐκτάκτως σήμερον ἀποφασίζομεν, ὁμοφώνως, νὰ εὐχαριστήσωμεν τὸν κ. Νομάρχην μας διὰ τοῦ τύπου, διὰ τὰς μεγάλας του ἐνεργείας γιὰ τὸν Νομόν μας. Αὐτὸ τὸ γεγονὸς μᾶς δίνει ἐξαίρετον σημασίαν διὰ νὰ γυρίσουμε γρηγοράτερα στὰ σπίτια μας καὶ κοντὰ σὲ ἑσᾶς. Ἀκόμα κ. Νομάρχα νὰ γίνουν αἱ συμπληρώσεις τῶν κλήρων καὶ ἰδιαιτέρως πρεπει νὰ δώσητε ἰδιαιτέραν σημασίαν ὥστε οἱ δικιοῦχοι ἀκτήμονες πού, ἐδικαιώθησαν κλήρον ἀπὸ τὴν Ἐπιτροπὴν Ἀπαλλοτριώσεως ἀπὸ τοῦ ἔτους 1958 καὶ μέχρι τῆς σήμερον νὰ δικαιωθοῦν. Παρακαλῶ ἐνεργήσετε.

Μετὰ τιμῆς
ΜΑΡΙΚΟΥ ΕΛΕΥΘΕΡΙΟΣ
Ἐκ Κρυόβρυσης Ἡγουμενίτσης

ΕΥΧΑΡΙΣΤΕΙΑΙ ΠΡΟΣ ΤΟΝ κ. ΑΘΑΝΑΣΑΚΟΝ

Πρὸς τὸν τ. βουλευτὴν κ. Εὐστράτιον Ἀθανασάκον, εἰς Ἀθήνας ἀπεστάλη τὸ κάτωθι εὐχαριστήριον:

Διὰ ἐνεργείας σας διαθέσεως στεγαστικοῦ δανείου ποσοῦ ἑνὸς ἑκατομμυρίου εὐχαριστοῦμεν θερμῶς. Ὑπολείπεται πίστωσις 16 δέκα ἓξ οἰκογενείας ποσὸν τριακοσίων εἴκοσι χιλιάδων παρακαλοῦμεν ἐντείνατε προσπαθείας σας δι' ὅλα θὰ εἶμεθα εὐγνώμονες. 1) Γρηγόριος Βρύσης, 2) Δημ. Βρύσης, 3) Ἀναστάσιος Ἀναστασίου 4) Ἀλεξ. Μπέζας τοῦ Βασιλείου, 5) Σωτ. Ἀναστασίου, 6) Ξεν. Βρύσης, 7) Θωμᾶς Νάκης, 8) Μιχ. Κούστης, 9) Τάκης Μπέζας, 10) Μάρκου Τασία, 11) Φωτ. Ράπτης, 12) Βασ. Ρπτης, 13) Δημ. Κοτσώνης, 14) Φωτ. Ζάπας, 15) Μηνᾶς Τζουμάκας, 16) Λουκᾶς Δημητρίου, 17) Βασ. Τσόγκας, 18) Χρ. Ἀναστασίου, 19) Λιάκος Γεώργιος, 20) Βασ. Παπαδημητρίου, 21) Βασ. Προκοπίου.

Κάτοικοι τοῦ Τριοκρύφου Φιλιατῶν καὶ νομεῖς προσωπικῶς εὐχαριστοῦμεν ὑμᾶς ἐγκαρδίως ἐπὶ συνεχῶν ἐνεργειῶν σας δι' ἀναγνώρισιν κοινότητός μας καὶ ἐν συνεχείᾳ προαγωγῆς σχολείου μας εἰς διθέσιον. Πιστεύομεν ἀκραδάντως διὰ νεοσυσταθεῖσαν κοινότητά μας καὶ σχολεῖον μας λόγῳ ζωτικῶν καὶ ποικίλων ἀναγκῶν, θὰ τύχωμεν συνεχοῦς συμπαραστάσεως.

Ε. ΔΕΤΣΙΚΑΣ—Ε. ΠΗΓΚΟΣ

ΕΥΧΑΡΙΣΤΟΥΝ ΤΟΝ κ. Δ. ΠΙΤΟΥΛΗΝ

Τὸ Διοικητικὸν Συμβούλιον τοῦ «Φιλοπροοδευτικοῦ Ὁμίλου Ἡγουμενίτσης» ἐκφράζει τὰς εὐχαριστίας του πρὸς τὸν ἔγκριτον συμπολίτην μας κ. Δημήτριον Πιτούλην διὰ τὴν ὑπ' αὐτοῦ εὐγενῆ προσφορὰν τῆς δωρεὰν μεταφορᾶς ἐκ Κερκύρας εἰς Ἡγουμενίτσαν τῆς Φιλαρμονικῆς «Μαντζάρου» πρὸς ἐκτέλεσιν τῆς προγραμματισθείσης ὑπὸ τοῦ Ὁμίλου μας Μουσικῆς Συναυλίας.

Τὸ Δ.Σ. τοῦ «Φ.Ο.Η»

Βασίλειον τῆς Ἑλλάδος
Ὑπηρεσία Ἐγγείων Βελτιώσεων
Τοπικὸς Ὀργανισμὸς Ἐγγείων Βελτιώσεων
Πεδιάδος Ραγίου —Κεστρίνης
Ἀριθ. Πρωτ. 23.

Πρὸς
Ἅπαντα τὰ μέλη τοῦ Τ.Ο.Ε.Β. Ραγίου —Κεστρίνης.

Ἔδρας των

ΕΙΔΟΠΟΙΗΣΙΣ

Φέρεται εἰς γνῶσιν τῶν μελῶν τοῦ ὀργανισμοῦ, ὅτι καθ' ἑκάστην Κυριακὴν θὰ εὑρίσκεται εἰς τὴν ἕδραν ἑκάστης Κοινότητος τῆς περιοχῆς Τ.Ο.Ε.Β. Ραγίου —Κεστρίνης, ὁ ἡμέτερος ὑπάλληλος κ. Βασίλειος Μεντάσης ὅστις κατόπιν ἀποφάσεως τῆς τελευταίας Γεν. Συνελεύσεως θὰ ἐνεργῆ εἰσπράξεις οἱασδήποτε ὀφειλῆς πρὸς τὸν ὀργανισμὸν τοῦ ἔτους 1962.

Ὅθεν, ἐν ὄψει τῆς ταχείας ἐνάρξεως ἐκτελέσεως σπραγγιστικῶν ἔργων κλπ. παρακαλοῦμεν ὅπως πρὸς τὸ συμφέρον τοῦ ὀργανισμοῦ καὶ τῶν μελῶν καλλιεργητῶν, ὅπως καταβάλητε εἰς τοῦτον τὰς ὀφειλομένας εἰσφορὰς, λαμβάνοντες ἀπαραιτήτως καὶ σχετικὴν ἀπόδειξιν καταβολῆς ἥτις φέρει τὴν ὑπογραφήν ἡμῶν.

Ἐν Ἡγουμενίτσῃ τῇ 30—3—1963.

Ὁ Πρόεδρος
Π. ΝΤΑΗΣ

Βασίλειον τῆς Ἑλλάδος
Νομαρχία Θεσπρωτίας
Ἀριθ. πρωτ. 9362.

ΠΕΡΙΛΗΨΙΣ ΔΙΑΚΗΡΥΞΕΩΣ

Ὁ Νομάρχης Θεσπρωτίας,
Διακηρύττει ὅτι

Τὴν 18ην Ἀπριλίου ἐ.ἔ. ἡμέραν Πέμπτην καὶ ὥραν 12 π.μ. διενεργηθήσεται εἰς τὰ Γραφεῖα τῆς Νομαρχίας, πρόχειρος μειοδοτικὸς διαγωνισμὸς δι' ἐνσφραγίστων προσφορῶν διὰ τὴν προμήθειαν εἰδῶν γραφικῆς ὕλης, πρὸς χρῆσιν τῶν γραφείων τῆς Νομαρχίας, μέχρι τοῦ ποσοῦ τῶν δραχμ. 6.000.

Εἰς τὸν διαγωνισμὸν γίνονται δεκτοί, βιβλιοχαρτοπῶλαι Ἡγουμενίτσης.

Πλείονες πληροφορίαι παρέχονται καθ' ἑκάστην παρὰ τῇ Νομαρχίᾳ.

Ἐν Ἡγουμενίτσῃ τῇ 1—4—1963.

Ὁ Νομάρχης
Κ. ΑΝΤΩΝΟΠΟΥΛΟΣ

ΚΡΕΒΑΤΙΑ— ΝΤΙΒΑΝΙΑ —ΣΤΡΩΜΑΤΑ
ΕΠΙΠΛΑ—ΝΤΟΥΛΑΠΕΣ—ΡΑΔΙΟΦΩΝΑ ΣΙΕΡΑ
Ὅλα σὲ τιμὲς ἀσυναγώνιστες
ΑΔΕΛΦΟΙ Θ. ΚΟΥΦΑΛΑ
ΗΓΟΥΜΕΝΙΤΣΑ

ΤΟ ΚΑΤΑΣΤΗΜΑ ΠΟΥ Ο ΠΕΛΑΤΗΣ
ΚΕΡΔΙΖΕΙ ΠΡΙΣΣΟΤΕΡΑ
ΕΜΠΟΡΙΟΝ — ΑΝΤΙΠΡΟΣΩΠΕΙΑΙ
ΝΙΚΗΦΟΡΟΥ Σ. ΒΡΥΣΗ
ΗΓΟΥΜΕΝΙΤΣΑ — ΘΕΣΠΡΩΤΙΑΣ
Ἔπιπλα —Κρεβάτια
Ποδήλατα —Ραπτομηχαναὶ
Ψυγεῖα —Πλυντήρια
Ἠλεκτρικαὶ Κουζίναι —Σόμπες
Κουζίναι ὑγραερίου —Μεταλλικαὶ ἐπιπλώσεις
Ραδιόφωνα — Ραδιογραμμόφωνα
ΝΑΤΙΟΝΑΛ
Τῶν καλλιτέρων Ἰαπωνικῶν ἐργοστασίων
ΤΡΑΝΖΙΣΤΟΡ ΡΕΥΜΑΤΟΣ
Πάντα ταῦτα εἰς ἐξαιρετικὰς τιμὰς καὶ μὲ μεγάλας εὐκολίας πληρωμῆς.
(Ἐπισκεφθεῖτε μας διὰ τὸ συμφέρον σας)

Η ΕΤΑΙΡΙΑ «ΣΙΓΓΕΡ» ἐφωδίασε τὸν ἐν Ἡγουμενίτσῃ Ἀντιπρόσωπόν της κ.
ΠΑΥΛΟΝ ΦΑΤΗΡΑΝ
μὲ ὡραιότατα καὶ καμμιᾶ Ψυγεῖα —Ραπτομηχανάς —Ραδιόφωνα —Τρανζίστορ.
ΣΙΓΓΕΡ.
Ἡ φίρμα ἐγγυᾶται τὴν ἐμπιστοσύνην τῶν πελατῶν.

Η ΣΧΟΛΙΚΗ ΕΦΟΡΕΙΑ ΤΟΥ ΑΡΓΥΡΟΧΩΡΙΟΥ ΑΝΕΚΗΡΥΞΕΝ ΤΟ ΝΗΠΙΑΚΟΝ ΕΠΙΜΕΛΗΤΗΡΙΟΝ ΜΕΛΑ ΩΣ ΕΥΕΡΓΕΤΗΝ ΤΟΥ ΣΧΟΛΕΙΟΥ ΤΗΣ

ΘΕΜΑ: Περὶ ἀνακηρύξεως τοῦ Νηπιακοῦ Ἐπιμελητηρίου Μελᾶ ὡς εὐεργέτου τοῦ Σχολείου κ.λ.π.

Ἐν Ἀργυροτόπῳ σήμερον τὴν 28ην τοῦ μηνὸς Μαρτίου, τοῦ ἔτους 1963, ἡμέραν τῆς ἑβδομάδος Πέμπτην καὶ ὥραν 18 μ.μ. ἡ Σχολικὴ Ἐφορεία τοῦ 2)θεσίου Δημοτικοῦ Σχολείου Ἀργυροτόπου, ἀποτελουμένη ἐκ τῶν 1) Νικολάου Νάνη, προέδρου, 2) Παναγιώτου Ἀθανασίου Ταμίου καὶ 3) Ἀναστασίου Γκάλια, Δ)ντοῦ τοῦ Σχολείου, ὡς καὶ Γραμματέως αὐτῆς, συνῆλθεν εἰς ἔκτακτον συνεδρίασιν ἐν τῷ Γραφείῳ τοῦ Σχολείου, ἵνα συζητήσῃ καὶ ἀποφασίσῃ ἐπὶ τοῦ ἐν περιλήψει θέματος τῆς ἡμερησίας διατάξεως.

Διαπιστωθείσης ἀπαρτίας ὁ Πρόεδρος εἰσηγεῖται, ὅπως ἡ Ἐφορεία, ἐκπληροῦσα ὑπέρταται καθήκον, προέλθῃ εἰς τὴν λῆψιν ἀποφάσεως, δι' ἧς θὰ ἐκφράζῃ τὰς εὐχαριστίας καὶ τὴν εὐγνωμοσύνην τόσον αὐτῆς ὅσον καὶ τῶν μαθητῶν τοῦ Σχολείου, τῶν γονέων καὶ κηδεμόνων αὐτῶν καὶ ἐν γένει τῶν κατοίκων πρὸς τὸ Νηπιακὸν Ἐπιμελητήριον Μελᾶ διὰ τὴν ὑψηλόφρονα καὶ εὐγενῆ χειρονομίαν, ἣν ἔσχε, νὰ διαθέσῃ τὸ σεβαστὸν ποσὸν τῶν δραχμ. 318.500, διὰ τῶν ὁποίων ἐπετεύχθη ἡ ἀνέγερσις τοῦ νέου 2)θεσίου τύπου διδακτηρίου τῆς Κοινότητος, προσέτι δὲ ἀνακηρύξῃ τὸ ἐν λόγῳ εὐαγὲς Ἵδρυμα Μέγαν Εὐεργέτην τοῦ Σχολείου καὶ προβῇ καὶ εἰς ἄλλας ἐκδηλώσεις τιμώσας τὴν μνήμην τοῦ Ἱδρυτοῦ τοῦ Ἱδρύματος ἀειμνήστου Βασιλείου Μελᾶ.

Ἡ Σχολικὴ Ἐφορεία

Ἀκούσασα τὰ τοῦ Προέδρου αὐτῆς, λαβοῦσα δὲ ὑπ' ὄψιν, ὅτι διὰ τῆς ἀνεγέρσεως τοῦ νέου καλλιμαρμάρου διδακτηρίου τοῦ Σχολείου, 2)θεσίου τύπου, οἱ μαθηταὶ τοῦ Σχολείου ἀπηλλάγησαν τῶν μεγίστων κινδύνων, οὓς διέτρεχεν ἡ ὑγεία των, λόγῳ τῆς στεγάσεως των εἰς τὸ παλαιόν, ἀνεπαρκές, ἀνθυγιεινὸν καὶ γενικῶς ἀκατάλληλον διδακτήριον τούτου κλπ., θεωροῦσα τὴν ἐκτεθεῖσαν χειρονομίαν τοῦ εἰρημένου Ἐπιμελητηρίου ὡς πρᾶξιν μεγίστης εὐεργεσίας πρὸς τοὺς μαθητὰς τοῦ Σχολείου τόσον τοῦ παρόντος, ὅσον καὶ τοῦ μέλλοντος, συζητήσασα καὶ σκεφθεῖσα κατὰ Νόμον.

Ἀποφαίνεται ὁμοφώνως

1) Ἐκφράζει τὰς ἀπείρους εὐχαριστίας καὶ τὴν ἀπέραντον εὐγνωμοσύνην τόσον αὐτῆς ὅσον καὶ τῶν μαθητῶν τοῦ Σχολείου, τῶν γονέων καὶ κηδεμόνων αὐτῶν καὶ ἐν γένει τῶν κατοίκων πρὸς τὸ Νηπιακὸν Ἐπιμελητήριον Μελᾶ, διὰ τήν, δαπάναις αὐτοῦ, ἀνέγερσιν τοῦ νέου 2)θεσίου τύπου καλλιμαρμάρου διδακτηρίου τοῦ Σχολείου αὐτῆς μετὰ κατοικίας τοῦ διδασκάλου.

2) Ἀνακηρύσσει τὸ ὡς ἄνω εὐαγὲς Ἵδρυμα Μέγαν Εὐεργέτην τοῦ Σχολείου.

3) Ὅπως ἀναρτήσῃ τὴν φωτογραφίαν τοῦ ἀειμνήστου Ἱδρυτοῦ τοῦ Ἱδρύματος ΒΑΣΙΛΕΙΟΥ ΜΕΛΑ πλαισιωμένην διὰ πολυτελοῦς πλαισίου, εἰς τὸν Πρόδομον τοῦ διδακτηρίου.

4) Ὅπως τελέσῃ πάνδημον μνημόσυνον εἰς ἀνάπαυσιν τῆς ψυχῆς τοῦ ὡς ἄνω Μεγάλου Εὐεργέτου.

5) Ὅπως ἐντοιχίσῃ εἰς τὴν πρόσοψιν τοῦ διδακτηρίου μαρμαρίνην πλάκα, φέρουσαν τὴν ἐπιγραφήν: ΑΝΗΓΕΡΘΗ ΔΑΠΑΝΑΙΣ ΤΟΥ ΝΗΠΙΑΚΟΥ ΕΠΙΜΕΛΗΤΗΡΙΟΥ ΜΕΛΑ ΕΝ ΕΤΕΙ 1963.

6) Ὅπως ἀποστείλῃ φωτογραφίας τοῦ διδακτηρίου εἰς τὴν Διοικοῦσαν Ἐπιτροπὴν τοῦ Ἐπιμελητηρίου.

Ἀναθέτει δὲ, εἰς τὸν Γραμματέα αὐτῆς, ὅπως ἀντίγραφον τῆς παρούσης πράξεως ἀποστείλῃ εἰς τὸν Ν.Ε. Μελᾶ καὶ ἕτερον ὑποβάλῃ εἰς τὸν κ. Ἐπιθεωρητὴν Δημοτικῶν Σχολείων Παραμυθίας, προσέτι δὲ, ὅπως περιμνήσῃ διὰ τὴν, δαπάναις τοῦ Σχολικοῦ Ταμείου, δημοσίευσιν τῆς παρούσης εἰς τὸ «ΔΙΔΑΣΚΑΛΙΚΟΝ ΒΗΜΑ» τὰς ἐν Ἡγουμενίτσῃ ἐκδιδομένας ἐφημερίδας «ΘΕΣΠΡΩΤΙΚΟΝ ΒΗΜΑ», «ΘΕΣΠΡΩΤΙΚΟΣ ΑΓΩΝ» καὶ «ΠΑΝΘΕΣΠΡΩΤΙΚΗ».

Ἐφ' ᾧ συνετάγη ἡ παροῦσα πρᾶξις, ἥτις ἀναγνωσθεῖσα καὶ βεβαιωθεῖσα ὑπογράφεται ὡς ἔπεται.

Ὁ Πρόεδρος
ΝΙΚ. ΝΑΝΗΣ
Ὁ Γραμματεὺς
ΑΝΑΣΤ. ΓΚΟΛΙΑΣ
Ὁ Ταμίας
ΠΑΝ. ΑΘΑΝΑΣΙΟΥ

ΞΕΝΑΙ ΔΗΜΟΣΙΕΥΣΕΙΣ

ΤΟΥ ΕΥΑΓΓΕΛΙΚΟΥ ΙΕΡΟΚΗΡΥΚΟΣ κ. ΣΠΥΡΙΔΩΝΟΣ ΖΩΔΙΑΤΗ===

Η ΔΗΜΑΓΩΓΙΑ

ΤΟ ΚΗΡΥΓΜΑ ΤΗΣ ΚΥΡΙΑΚΗΣ

Ὁ Ἰούδας. Τί ἄνθρωπος ἦτον; Γιατὶ νὰ μὴ τὸν ἀποκαλύμῃ ἀμέσως ὁ Χριστός, γιὰ νὰ τὸν γνωρίσουν ὅλοι οἱ συμμαθηταί του; Δὲν μποροῦμε νὰ ποῦμε ὅτι ὁ Χριστὸς, ὡς παντογνώστης Θεὸς, δὲν τὸν ἤξευρε. Δὲν περίμενε τὶς πράξεις του, γιὰ νὰ καταλάβῃ τὶς διαθέσεις του. Ἤξευρε κάθε σκέψι του. Ἀλλὰ γιατὶ νὰ τὸν ἀνέχεται τόσο καιρό;

Νὰ μιὰ ἐξαιρετικὴ εὐκαιρία ποὺ δίδεται τώρα στὸν Ἰούδα. Σὲ λίγες μέρες ὁ Χριστὸς πρόκειται ν' ἀνέβῃ τὸν Γολγοθά Του. Δὲν τὸν ἀνέβηκε ἁπλῶς γιατὶ Τὸν πρόδωσε ὁ Ἰούδας. Θὰ τὸν ἀνέβαινε ὁπωσδήποτε, εἴτε Τὸν ἐπρόδιδε εἴτε ὄχι. Τὸν Χριστὸ δὲν Τὸν σταύρωσε ὁ Ἰούδας, ἀλλ' ἡ ἁμαρτία μου καὶ ἡ ἁμαρτία σου. Ἡ θυσία τοῦ Χριστοῦ, ἦταν προδιαγεγραμμένη στὸ Θεῖο Σχέδιο, ἀλλ' ἡ ἀγάπη τοῦ Χριστοῦ, δὲν ἤθελε ν' ἀφήσῃ τὸν Ἰούδα νὰ χαθῆ. Μέχρι τὸ τέλος ἤλπιζε στὴ μετάνοιά του, στὴν ἐπιστροφή του.

Βρίσκεται μαζὶ μὲ τὸν Χριστὸ στὸ σπίτι Σίμωνος τοῦ λεπρου στὴ Βηθανία. Τὸν ἔλεγαν Σίμωνα τὸν λεπρόν, γιατὶ κάποτε ἦταν λεπρός. Ἀσφαλῶς θὰ εἶχε θεραπευθῆ ἀπὸ τὸν Χριστόν. Πόση χαρὰ τὼρα πλημμυρίζει τὴν καρδιά του, γιατὶ ὁ Χριστὸς, στὸ τέλος τῆς ἐπιγείου ζωῆς Του, τὸν τιμᾶ μὲ μιὰ στάθμευσι στὸ σπίτι του. Ἴσως νάταν συγγενής ἢ φίλος τοῦ Λαζάρου καὶ τῆς οἰκογενείας του. Ἔτσι, ὅλοι μαζευμένοι στὸ σπίτι τοῦ πρώην λεπροῦ Σίμωνος. Μαζί τους καὶ ὁ Ἰούδας.

Τὸ παρελθὸν ἦταν ἠλεκτρισμένο μὲ ἀποδείξεις τῆς δυνάμεως τοῦ Χριστοῦ καὶ τῆς Θεότητός Του. Ὄχι μόνο ὁ θεραπευμένος λεπρὸς Σίμων βρίσκεται μπροστὰ στὸν Ἰούδα, ἀλλὰ καὶ ὁ Λάζαρος τὸν ὁποῖον ὁ Χριστὸς ἀνέστησε ἐκ νεκρῶν. Δύο θαύματα τοῦ παρελθόντος μπροστὰ στὸν Ἰούδα. Θὰ ἔπρεπε νὰ σπάσῃ ἡ καρδιά του. Ἀλλὰ δυστυχῶς...

Τόσο γεμάτη ἦταν ἡ καρδιὰ τῆς Μαρίας, τῆς ἀδελφῆς τοῦ Λαζάρου ἀπὸ εὐγνωμοσύνη στὸν Χριστὸ ποὺ πῆρε μιὰ λίτρα μύρου νάρδου καθαρᾶς πολυτίμου καὶ ἄλειφε τὰ Πόδια τοῦ Χριστοῦ. Καὶ τὰ σφούγγισε μὲ τὰ μαλλιά της.

Πειράχθηκε ὁ οἰκονομολόγος Ἰούδας. Τί εἶναι ἡ σπατάλη αὐτή; Ἔχομε ἀνάμεσά μας τὸ σους φτωχούς. Θὰ ἔπρεπε νὰ πωλήσωμε τὸ μύρο καὶ τὰ χρήματα νὰ τὰ δώσουμε στοὺς φτωχούς. Ὁ Ἰούδας, ἐνδιαφέρεται γιὰ τοὺς πτωχούς... Ὁ ὑποκριτής. Στὴν τσέπη του θὰ κατέληξαν τὰ λεφτὰ τῆς πωλήσεως τοῦ μύρου καὶ ὄχι στ' ἄδεια στομάχια τῶν πτωχῶν. Ὁ ὑποκριτὴς καὶ τὸ καλὸ κατηγορεῖ καὶ καταδικάζει, προβάλλων τὸν ἑαυτόν του ὡς ἀγνότερον τῶν ἄλλων καὶ ὡς προμαχόμενος τῶν κοινωνικῶν ἀναγκῶν. Μὴ πιστεύετε ἐκείνους ποὺ κόπτονται γιὰ τὴν φτώχεια τῶν ἄλλων. Εἶναι συνήθως ἐκμεταλλευταί τους. Νὰ θαυμάζετε μᾶλλον ἐκείνους ποὺ δὲν λένε πολλὰ, ἀλλὰ κάμνουν κάτι γιὰ τοὺς φτωχούς. Οἱ δημαγωγοὶ τὸ δικό τους συμφέρον κυπτάζουν καὶ ὄχι τὸ συμφέρον τῶν πτωχῶν.

Μὲ πόσην γλυκύτητα τοῦ ἐφέρθη ὅμως καὶ πάλιν ὁ Χριστὸς ἀπὸ ἀμφιβόλης γιὰ τὸν Ἰούδα. Τὸ ἐπιθυμῶν νὰ λάβῃ ἕνα τεύχος μὲ τὴν σειρὰν τῶν ἄρθρων «Τὸ Κήρυγμα τῆς Κυριακῆς» ὁλοκλήρου τοῦ προηγουμένου μηνὸς ἢ δωρεὰν ὁλόκληρον τὴν Καινὴν Διαθήκην εἰς ἁπλῆν νεοελληνικὴν μετάφρασιν ἂς μᾶς γράψῃ στὴ Διεύθυνσι: Δημοσιεύσεις «Ο ΣΠΟΡΕΥΣ» Γραμματοθυρὶς 387, ΑΘΗΝΑΣ.

Ἀλλὰ ἡ «καλὴ συνάδελφος» μήπως φοβεῖται ὅτι ὁ λιμὴν τῆς Ἡγουμενίτσης λόγῳ τῆς θέσεως του θὰ καταστῇ λιμὴν διεθνοῦς σημασίας καὶ κέντρον διαμετακομιστικοῦ ἐμπορίου μεταξὺ τῶν Εὐρωπαϊκῶν χωρῶν, καὶ ὁ λιμήν της χάσει τὴν σημερινήν του κίνησιν;

Ἀλλὰ τὸ μέλλον θὰ ἀποδείξῃ τὴν ἀλήθειαν.

Ἐν Ἀργυροτόπῳ τῇ 28ῃ Μαρτίου 1963.

Ὁ Πρόεδρος
Π. ΝΤΑΗΣ

ΛΙΓΑ ΑΠ' ΟΛΑ

—ΟΡΘΟΤΑΤΗ ἡ ἀπόφασις τοῦ ὑπουργοῦ Παιδείας κ. Γρηγ. Κασιμάτη νὰ ἐπαναφέρῃ διὰ τοῦ καταρτισθέντος σχεδίου νόμου τὸ πατροπαράδοτον σύστημα τῆς ἐκλογῆς τῶν ἐνοριακῶν ἐπιτροπῶν.

Κατ' αὐτὸ θὰ ἐκλέγεται ἡ ἐνοριακὴ ἐπιτροπὴ ὑπὸ τῶν ἐνοριτῶν διὰ ψηφοφορίας καὶ ὄχι ὑπὸ τῶν ἐνοριτῶν διὰ ψηφοφορίας καὶ ὄχι ὑπὸ τῶν μητροπολιτικῶν συμβουλίων ὅπως γίνεται μέχρι σήμερον.

⁂ ⁂ ⁂

—ΠΑΡΑ τοῦ κ. Ἐπιθεωρητοῦ Δημ. Σχολείων ἐλάβομεν ἀπάντησιν σχετικῶς μὲ τὴν τοποθέτησιν νεοδιορισθείσης δημ)σης ἐντὸς τῆς πόλεως Παραμυθίας διὰ τῆς ὁποίας μᾶς γνωρίζει ὅτι οὐδεμία αἴτησις ἑτέρας δημ)σσης ἐκκρεμεῖ, καὶ ὅτι ὡς ἐκ τούτου ἡ ἐπιθεώρησις τύπος καὶ οὐσία ἦτο νόμιμος.

Πρὸς τὴν ἄποψιν συμφωνοῦν καὶ αἱ νεώτεραι πληροφορίαι μας καὶ χαίρομεν διὰ τὴν καθ' ὅλα νόμιμον ἐνέργειαν τοῦ κ. Ἐπιθεωρητοῦ.

⁂ ⁂ ⁂

—Η ΤΕΛΕΥΤΑΙΑ ἔκδοσις τῆς συναδέλφου «Πανθεσπρωτικῆς» πρέπει νὰ φέρῃ πλέον τὸν τίτλον «Ἱεροκηρυκή».

⁂ ⁂ ⁂

—ΕΙΣ ΤΟ Κακουργειοδικεῖον τῆς πόλεως μας ἐδικάσθη ἡ ὑπόθεσις τῆς Ὀλυγας Δημουλῆ διὰ ἀπόπειραν ἀνθρωποκτονίας ἐκ προθέσεως.

Ἡ ἀπόφασις ἐκηρύχθη ὑπὸ τοῦ κ. Εἰσαγγελέως πεπλανημένη καὶ ἔτσι ἡ δίκη θὰ ἐπαναληφθῆ εἰς τὴν Κέρκυραν.

Ἀξίζει νὰ σημειώσωμεν εἰς τὴν παροῦσαν στήλην ὅτι ἡ ἀγόρευσις τοῦ συνηγόρου ὑπερασπίσεως κ. Μανώλη Μπέζα διὰ τῶν θετικῶν καὶ ὡραίων ἐρωτήσεών του ἐπρόξενησεν κολὴν ἀπήχησιν εἰς τὸ πολυπληθὲς ἀκροατήριον καὶ δικαίως τὸν συνεχάρησαν οἱ προϊστάμενοι συμπολῖται μας.

⁂ ⁂ ⁂

—ΗΡΧΙΣΕΝ τὴν λειτουργίαν του τὸ Τουριστικὸν Ξενοδοχεῖον «Ξενία» ὑπὸ τὴν Δ)νσιν τῆς δραστηρίας Κας Ταμβακοπούλου.

Τὸ «Ξενία» ἐκτὸς ἀπὸ τὴν ἐν γένει περιποίησιν, καθαριότητα ὑποδειγματικὴν καὶ τὸν πολιτισμόν του δαθέτει καὶ ὑπέροχον θέαν εἰς τὸν ἐπισκέπτην.

Ἀξίζει νὰ ὑποστηριχθῆ.

⁂ ⁂ ⁂

—ΕΙΣ τὴν Βουλὴν τὴν προπαρελθοῦσαν ἑβδομάδα συνεκρούσθησαν καὶ ἐτραυματίσθησαν διὰ τῶν γρόνθων των δύο βουλευταὶ ἀνήκοντες ὁ εἷς εἰς τὴν τὴν δεξιὰν καὶ ὁ ἕτερος εἰς τὴν ἀριστερὰν παράταξιν.

Τὸ γεγονὸς τοῦτο ἐπροξένησεν γενικὴν ἀγανάκτησιν ἐκ μέρους τοῦ κοινοῦ, διότι ἀντὶ νὰ ἀναμείνῃ ἀπὸ τοὺς ἐκπροσώπους τοῦ λαοῦ τὴν ἐπίλυσιν τῶν ζωτικῶν καὶ φλεγόντων θεμάτων τῆς χώρας μας, οὗτοι ἐπιδίδονται εἰς ἀγῶνας πάλης ἐντὸς τοῦ Κοινοβουλίου.

Εὖγε τους...

⁂ ⁂ ⁂

—ΤΗΝ 23ην τρέχοντος ἐπραγματοποιήθη εἰς τὴν πόλιν μας ἔρανος ὑπὲρ ἀνεγέρσεως ἀνδριάντος τοῦ ἥρωος τῆς ἐπαναστάσεως τοῦ 21 Γεωργίου Καραϊσκάκη.

⁂ ⁂ ⁂

—ΥΣΤΕΡΑ ἀπὸ τὰ τόσα δημοσιεύματά μας γιὰ τὸ κατάντημα τῶν δρόμων τῆς πόλεως μας ὁ κ. Δήμαρχος τὼρα συγκινήθηκε καὶ ἄρχισε νὰ τοποθετῆ ὑπονόμους εἰς τὴν ὁδὸν 23ης Φεβρουαρίου.

Καὶ μιὰ ποὺ μιλᾶμε γιὰ δρόμους, ἡ ὁδὸς Κύπρου ἀπ' ἀρχῆς μέχρι τὸν κινηματογράφον «Ὄασις» γέμει ἀκαθαρσιῶν. Ἐπιβάλεται ἡ καθαριότης της.

⁂ ⁂ ⁂

—ΕΙΣ ΤΗΝ πόλιν μας πρὸ μηνὸς καὶ πλέον λειτουργεῖ νέος κινηματογράφος ὑπὸ τὴν ἐπωνυμίαν «ΟΑΣΙΣ» ἰδιοκτησία τῶν κ.κ. Τσόγκα —Λιομπούση — Λιάκου.

Εἰς τοὺς ἐπιχειρηματίας ἡ ἐφημερίς μας εὔχεται καλὲς δουλειές.

⁂ ⁂ ⁂

—ΚΑΤΑ τὴν κλήρωσιν τῆς Λαχειοφόρου ἀγορᾶς τῆς ΑΜΟΣ Ἡγουμενίτσης ἐκληρώθησαν οἱ κάτωθι κερδίσαντες ἀριθμοί: 574— 506— 479.

Οἱ κατέχοντες τοὺς κερδίσαντας ἀριθμοὺς δύνανται ὅπως προσέλθουν καὶ παραλάβουν τὰ δῶρα των παρὰ τῇ Δ)νσει τῆς Σχολῆς.

⁂ ⁂ ⁂

—ΔΙΑ ΤΗΝ καλλιτέραν τήρησιν τῆς ἡσυχίας πρέπει οἱ ὁδηγοὶ παντὸς ὀχήματος, ἀκόμη καὶ οἱ κάτοχοι μοτοσυκλεττῶν καὶ μοτοποδηλάτων νὰ προβοῦν τακτικῶς εἰς τὴν συντήρησιν τοῦ ἀποσιωπητῆρος τοῦ ὀχήματός του.

Εἰς τὴν προκειμένην περίπτωσιν τὸν λόγον ἔχει ἡ Χωροφυλακή.

ΟΙ ΚΤΗΝΟΤΡΟΦΟΙ ΜΑΣ

ΣΥΝΕΧΕΙΑ ΕΚ ΤΗΣ 1ης ΣΕΛΙΔΟΣ

κτηνοτροφίαν καὶ γεωργίαν ζητήματα.

Ἐν συνεχείᾳ οἱ κτηνοτρόφοι ἐξέδωκαν ψηφίσματα διαμαρτυριῶν διὰ τὴν τιμὴν ἀσφαλείας τοῦ γάλακτος καὶ διὰ τὴν ρύθμισιν τῶν ἀγροτικῶν χρεῶν.

Τὰ ὡς ἄνω ψηφίσματα ἀπέστειλον πρὸς τὸν κ. Πρόεδρον τῆς Κυβερνήσεως, ὑπουργεῖον Συντονισμοῦ, ὑπουργεῖον Γεωργίας, ὑπουργεῖον Οἰκονομικῶν, ὡς καὶ εἰς τοὺς Βουλευτὰς Θεσπρωτίας καὶ Ἰωαννίνων ἵνα λάβουν γνῶσιν καὶ ἐνεργήσουν δεόντως διὰ τὴν συμπαθεστάτην αὐτὴν τάξιν τῶν κτηνοτρόφων.

Ἐπ' εὐκαιρίᾳ δὲ τῆς 100ετηρίδος ἀπὸ τῆς ἀναρρύσεως εἰς τὸν Ἑλληνικὸν Θρόνον τῶν Βασιλέων μας οἱ κτηνοτρόφοι ἀπέστειλον συγχαρητήριον τηλεγράφημα πρὸς τοὺς Βασιεῖς μας.

Ἅπαντες οἱ παριστάμενοι, προϊστάμενοι ὑπηρεσιῶν ἐδήλωσαν ὅτι θὰ εἰσηγηθοῦν εἰς τοὺς ἁρμοδίους διὰ