ΗΠΕΙΡΩΤΙΚΟΣ ΑΓΩΝ

ΙΔΡΥΤΗΣ: Ευθύμιος Τζάλλας

ΔΙΕΥΘΥΝΤΗΣ: Ελευθέριος Τζάλλας (1960-1983)

ΚΑΘΗΜΕΡΙΝΗ ΕΦΗΜΕΡΙΔΑ ΤΗΣ ΗΠΕΙΡΟΥ

8 ΣΕΛΙΔΕΣ

ΠΕΜΠΤΗ 28 ΑΥΓΟΥΣΤΟΥ 1986

ΤΙΜΗ ΦΥΛΛΟΥ ΔΡΧ. 20

Έτος 60. ΑΡ. ΦΥΛΛΟΥ 16402

ΤΗΛ. 25.771, 26.300 61.455, 61.584

Εκδόθηκε με 18 μέρες καθυστέρηση, αντίθετα με τον Νόμο

ΑΚΥΡΗ Η ΑΠΟΦΑΣΗ ΤΗΣ ΝΟΜΑΡΧΙΑΣ ΓΙΑ ΤΗΝ ΜΕΤΟΝΟΜΑΣΙΑ ΟΔΩΝ

Σε όξυνση οι σχέσεις Δήμου–Νομαρχίας για αλλοίωση ημερομηνιών σε έγγραφα

ΜΕΡΙΚΕΣ φορές τα γρανάζια της γραφειοκρατίας, ή αν θέλετε της αδιαφορίας και της προχειρότητας μερικών δημόσιων υπαλλήλων, «μαγκώνουν» και τους ίδιους με αποτέλεσμα να δίνονται στην δημοσιότητα έγγραφα με πλήθος απο ανακρίβειες, που πρώτα εκθέτουν τους ίδιους τους υπαλλήλους και ύστερα την Δημόσια Διοίκηση.

Χθές ο «Η.Α.» δημοσίευσε μια απάντηση της Νομαρχίας προς τον Δήμο με την οποία δεν γίνεται η έγκριση για μετονομασία σε μερικούς δρόμους και πλατείες της πόλης που είχε αποφασίσει ο Δήμος...

Η απόφαση όμως της Νομαρχίας για την μη έγκριση της πρότασης του Δήμου είναι άκυρη και να γιατί:

* Ο Δήμος με έγγραφό του (αριθ. πρωτ. 11688) και ημερομηνία 2.7.86 ζητούσε απο την Νομαρχία να εγκριθεί η υπ αριθ. 154/1986 απόφαση του Δημοτικού Συμβουλίου για την μετονομασία οδών.

* Ο Δημοτικός και Κοινοτικός Κώδικας στην σελίδα 37 λέει τα εξής:

«Ο νομάρχης ασκεί τον ουσιαστικό έλεγχο, με τρόπο που εξασφαλίζει τη συνεργασία του κράτους και των δήμων και κοινοτήτων και δεν παρεμποδίζει την πρωτοβουλία και την ελεύθερη δράση των δήμων και των κοινοτήτων, και αποφασίζει **μέσα σε τριάντα ημέρες αφότου έλαβε τις πράξεις** μαζί με τα έγγραφα στοιχεία που είναι αναγκαία για τη νόμιμη έκδοσή τους, αν θα δώσει ή θ' αρνηθεί την έγκριση.

Αν περάσει η προθεσμία αυτή χωρίς να έχει εκδοθεί απόφαση του νομάρχη, θεωρείται ότι η πράξη έχει εγκριθεί».

Μέσα λοιπόν σε προθεσμία 30 ημερών απο την ημέρα παραλαβής του εγγράφου απο τον Δήμο, ο Νομάρχης έπρεπε να απαντήσει αρνητικά ή θετικά στην πρόταση του Δημοτικού Συμβουλίου... Δηλαδή μέχρι της 2 Αυγούστου έπρεπε η απάντηση να είχε φθάσει στον Δήμο...

Κάτι τέτοιο δεν έγινε... Αντίθετα με το υπ αριθ. ΕΣ 24487 έγγραφό της η Νομαρχία και ημερομηνία 19 Αυγούστου (διεκπεραίωη απο Νομαρχία 20 Αυγούστου) απάντησε στον Δήμο ότι **δεν εγκρίνει** την μετονομασία οδών... Μια καθυστέρηση 19 ημερών, κατά την διάρκεια της οποίας ο Δήμος εφαρμόζοντας κατά γράμμα τον Δημοτικό και Κοινοτικό Κώδικα που λέει ότι «αν περάσει η προθεσμία (30 μέρες) χωρίς να εκδοθεί απο τον Νομάρχη απόφαση, θεωρείται ότι η πράξη έχει εγκριθεί» προχώρησε στην τοποθέτηση των πινακίδων για τις μετονομασίες οδών εντελώς νόμιμα...

Αλλά δεν είναι μόνον αυτό... Κάποιοι κατάλαβαν την γκάφα στη Νομαρχία και στο απαντητικό έγγραφο που έστειλαν στο Δήμο (δημοσίευσε χθές ο Η.Α.), ...μεταθέτουν απο 2.7.86 σε ...27.7.86, για να είναι μέσα στα περιθώρια των 30 ημερών... Ψάξαμε και βρήκαμε τα έγγραφα οπότε διαπιστώνεται πλέον η «πλαστογραφία» απο πλευράς κάποιων υπεύθυνων της Νομαρχίας, γιατί πράγματι τα έγγραφα του Δήμου έχουν ημερομηνία 2.7.86... Επιπλέον τα έγγραφα του Δήμου καταχωρήθηκαν στο πρωτόκολλο της Νομαρχίας την 5.7.86 με αριθμό ΕΣ 24487. Άρα δεν μπορούν στην Νομαρχία να λαμβάνουν έγγραφα στης 27.7.86 και να τα καταχωρούν στο πρωτόκολλο 22!!! μέρες νωρίτερα... Θέλετε εδώ και άλλο ένα δείγμα της προχειρότητας των υπηρεσιών της Νομαρχίας; Η ημερομηνία 5.7.86... τυχαίνει να είναι ...Σάββατο... Μη μας πουν ότι υπάρχουν ευσυνείδητοι δημόσιοι υπάλληλοι που δουλεύουν και το Σάββατο...

Προσπαθώντας να καλύψουν λοιπόν την γκάφα τους οι αρμόδιοι της Νομαρχίας, έκαναν την γκάφα της χρονιάς, αλλοιώνοντας ημερομηνίες εγγράφου του Δήμου και στολίζοντας με άφθονα «μαργαριτάρια» ένα επίσημο έγγραφο... Και το χειρότερο είναι ότι το έγγραφο αυτό δόθηκε να υπογραφεί απο τον Διευθυντή της Νομαρχίας κ. Αναστασίου προφανώς εν αγνοία του.

Ποιοί το συντάξανε; Ποιοί έκαναν τις σκόπιμες αλλοιώσεις στις ημερομηνίες; Αφού σε έναν Δήμο σαν τον Δήμο Ιωαννίνων η Νομαρχία χρειάστηκε κοντά 2 μήνες για να απαντήσει, φαντασθήτε τι γίνεται με υποθέσεις πολιτών... Αλλά και πως τόλμησαν να αλλοιώσουν ημερομηνία σε επίσημο έγγραφο του Δήμου; Αγνοούσαν ότι και ο Δήμος έχει υπηρεσίες και θα εντόπιζαν αμέσως την αλλαγή;

Με την ενέργειά τους αυτή οι αρμόδιες υπηρεσίες της Νομαρχίας εκτέθηκαν ανεπανόρθωτα και περισσότερο εκτέθηκε ο κ. Αναστασίου που αναπληρώνει τον Νομάρχη Βασίλη Μπρακατσούλα.

Ούτε λίγο ούτε πολύ προσπαθεί η Νομαρχία να βγάλει «ψεύτη» τον Δήμο, αλλοιώνοντας επίσημα έγγραφα και προσπαθώντας να καλύψει ένα μεγάλο δικό της λάθος που προήλθε απο αδράνεια των υπηρεσιών της.

ΝΟΜΙΜΑ ο Δήμος προχώρησε στην μετονομασία των οδών, ενώ το έγγραφο της Νομαρχίας είναι ΑΚΥΡΟ γιατί, όπως θα έγραφαν οι υπάλληλοί της σε παρόμοια περίπτωση υπόθεσης πολίτη... «παρήλθεν η προθεσμία που ορίζει ο Νόμος χωρίς να έχει εκδοθεί απόφαση, οπότε θεωρείται ότι η πράξη έχει εγκριθεί...»

ΓΙΩΡΓΟΣ ΚΥΡΟΥΣΗΣ

ΔΕΝ ΘΑ ΑΥΞΗΘΕΙ Η ΤΙΜΗ ΤΗΣ ΖΑΧΑΡΗΣ

ΑΘΗΝΑ. 27.-

Δεν πρόκειται να αυξηθεί η τιμή της ζάχαρης μέχρι το τέλος του χρόνου δηλωσε ο υπουργός Εμπορίου κ. Γ. Κατσιφάρας που πρόσθεσε ότι οι φήμες για ανατίμηση δεν αποκλείεται να καλλιεργούνται απο εμπόρους ή άλλους που επιδιώκουν την αποθεματοποίηση με στόχο την κερδοσκοπία.

ΔΕΝ ΥΠΑΡΧΕΙ ΕΛΛΕΙΨΗ ΖΑΧΑΡΗΣ

Στο μεταξύ απο την Θεσσαλονίκη μεταδίδεται ότι σε ανακοίνωση της η ελληνική βιομηχανία ζαχάρεως, με αφορμή πρόσφατα δημοσιεύματα για δήθεν έλλειψη ζάχαρης στην αγορά τονίζει ότι «κανένα πρόβλημα δεν υπάρχει στην παραγωγή και διάθεση ζάχαρης απο τα ζαζαρουργεία προς τους εμπόρους ενώ τα αποθέματα του προϊόντος, είναι ικανά για την κάλυψη των αναγκών της χώρας».

Οι μέσες ημερήσιες πωλήσεις του μήνα Αυγούστου για τα έτη 1983, 1984 και 1985, προστίθεται στην ανακοίνωση ήταν αντίστοιχα 1277, 1270 και 1397, τόνοι, ενώ η μέση ημερήσια πώληση για τον φετεινό Αύγουστο είναι 1527 τόνοι, ποσοστό αύξησης 12,4%.

Καυγάς στους Καλαρρύτες

Χθές το πρωΐ στους Καλαρρύτες για κτηνοτροφικές διαφορές «ήλθαν στα χέρια» ο Πέτρος Κοταρέλας του Ηλία 58 χρόνων κτηνοτρόφος κ ...οικος Καλαρρυτών και η Ευανθία Τσόκα του Ανδρέα 51 χρόνων κτηνοτρόφος κάτοικος Καλαρρυτών με αποτέλεσμα να τραυματισθούν και οι δύο στο κεφάλι και τα χέρια με μαχαίρι και ...γκλίτσα... Ο Κοταρέλας νοσηλεύεται στο αγροτικό ιατρείο Καλαρρυτών και η Τσόκα μεταφέρθηκε στο Γενικό Νοσοκομείο Λάρισας.

Προανάκριση κάνει το Αστυνομικό Τμήμα Πραμάντων.

Δραπέτευσε με ...σεντόνι απο τις φυλακές Κέρκυρας

Προχθές στις 7.30 το απόγευμα απέδρασε απο τις φυλακές Κέρκυρας ο Αγγλος **Moris Joseph Lew Is** *του* **Rudolf** *20 χρονών, που κρατούνταν για κλοπές.*

Ο κρατούμενος έφθασε σε ακάλυπτο χώρο των φυλακών, χρησιμοποιώντας σεντόνια για να κατέβει μέχρι αυτόν και απο εκεί κατέφυγε σε δασύλιο, δίπλα στις φυλακές και εξαφανίστηκε.

Γίνεται έρευνα για να εξακριβωθεί ακριβώς πως απέδρασε και αναζητείται.

Συνεδρίασε το Νομαρχιακό Ταμείο

Συνεδρίασε χθές το μεσημέρι το Νομαρχιακό Ταμείο και ασχολήθηκε με εγκρίσεις δαπανών, με μελέτες διαφόρων έργων συγκροτήσεις επιτροπών και εγκρίσεις μισθολογικών προαγωγών υπαλλήλων του Ν.Τ..

Ο Παιδικός σταθμός στα Λακκώματα

Πίστωση 4 εκατομμυρίων δραχμών εγκρίθηκε απο το υπουργείο Υγείας και Πρόνοιας και στάλθηκε στον Δήμο για αποπεράτωση του παιδικού Σταθμού στα Λακκώματα...

Για το ίδιο έργο υπάρχει πίστωση 5.800.000 δραχμών απο την εκποίηση του κληροδοτήματος Πάλλη.

Απο τις 7.30 το πρωΐ

ΣΗΜΕΡΑ ΤΑ ΑΠΟΤΕΛΕΣΜΑΤΑ ΓΙΑ ΤΑ Α.Ε.Ι.–Τ.Ε.Ι.

Σήμερα το πρωΐ, στις 7.30 ακριβώς, τα δύο τηλεοπτικά κανάλια θα αρχίσουν την μετάδοση των αποτελεσμάτων των γενικών εξετάσεων 1986, ως εξής: Η βαθμολογία του τελευταίου εισαγομένου σε κάθε τμήμα ή σχολή θα μεταδοθεί απο την ΕΡΤ1 στις 7.30 στις 8, στις 11.30 στις 13.17 και στις 17.12 και απο την ΕΡΤ στις 7.30, στις 8 και 13.42. Πριν απο την μετάδοση των ονομάτων των εισαγομένων θα γίνει εξάλεπτη ενημέρωση απο την ΕΡΤ1 και την ΕΡΤ2.

Η μετάδοση των ονομάτων θα γίνει με απόλυτη αλφαβητική σειρά κατά αρχικό ψηφίο επωνύμων ως εξής:

ΕΡΤ 1: 8.36 Α, 9.40 Β, 10.27 Γ, 12.00 Δ, 12.41 Ε, 12.52 Ζ, 13.47 Η, 13.52 Θ, 14.05 Ι, 14.13 Κ, 17.42 Λ

ΕΡΤ 2: 8.36 Μ, 10.44 Ν, 11.12 Ξ, 11.19 Ο, 11.27 Π, 13.24 Ρ, 14.12 Σ, 15.40 Τ, 16.59 Υ, 17.01 Φ, 17.26 Χ, 18.11 Ψ, 18.17 Ω.

ΜΗΝΥΜΑ ΤΡΙΤΣΗ

Στο μεταξύ ο υπουργός Παιδείας κ. Α. Τρίτσης με αφορμή την σημερινή ανακοίνωση των αποτελεσμάτων, απηύθυνε μήνυμα στο οποίο τονίζει μεταξύ άλλων και τα εξής:

«Εκφράζω την ικανοποίηση μου για την όλη διαδικασία και αισθάνομαι υποχρεωμένος να ευχαριστήσω όσους συνέλαβαν σε αυτή, βεβαίως δεν θα λείψουν κάποια παράπονα, κάποιες διαμαρτυρίες.

Ανθρώπινο είναι, όλοι πιστεύουμε ότι είμαστε καλύτεροι απο όπως μας αξιολογούν κάποιοι άλλοι. Αλλά θέλω να βεβαιώσω ότι αυτές είναι οι εξετάσεις, αυτά είναι τα αποτελέσματα και το κύρος τους κρατήθηκε όπως αρμόζει υψηλό.

Δύο λόγια τώρα για σας φίλοι και φίλες, που ενώ λάβατε μέρος στις γενικές εξετάσεις δεν θα δείτε το όνομά σας σήμερα στους πίνακες. Δεν αποτελεί αυτό την μεγάλη αποτυχία της ζωής σς. Αν πετύχαμε στη ζωή μας, θα το μάθουμε, αν πστέ το μάθουμε, στο τέλος της. Η δική σας ζωή αρχίζει τώρα. Υπάρχουν πολλοί δρόμοι ανοικτοί μπροστά σας. Με ψυχραιμία και αυτοσυγκέντρωση αποφασίστε ποιόν θα ακολουθήσετε.

Για σας φίλοι και φίλες που

ΣΥΝΕΧΕΙΑ στην 8η σελ.

31 εκατ. δρχ. για οδικά έργα στην Ήπειρο

Νέες πιστώσεις ύψους 327 εκατομμύρια δραχμές, για την υέλτίωση και τη συντήρηση του εθνικού οδικού δικτύου υπόγραψε ο υφυπουργός Περιβάλλοντος Χωροταξίας και Δημοσίων Έργων κ. Κώστας Γείτονας.

Ειδικότερα όπως αναφέρεται σε ανακοίνωση του ΥΠ.ΠΕ.ΧΩ.Δ διατίθενται τα εξής ποσά για την Ήπειρο.

–7.000.000 δρχ. για την υέλτίωση και κατασκευή κατά τμήματα της Ε.Ο. Ιωαννίνων - Άρτας στην περιοχή Μπιζάνι

–24.254.000 δρχ. για οδοστρωσία στο τμήμα Πύλη - Ελάτη της Ε.Ο. Άρτας - Τρικάλων

****** ***** ******

Επίσης χορηγούνται 20.000.000 δρχ. για υέλτίωση και κατασκευή κατά τμήματα της Εθνικής οδού Κοζάνης - Νεάπολης - Πενταλόφου - Κόνιτσας.

ΗΠΕΙΡΩΤΙΚΟΣ ΑΓΩΝΑΣ

Η ΓΕΦΥΡΑ ΤΗΣ ΠΟΛΙΤΣΑΣ

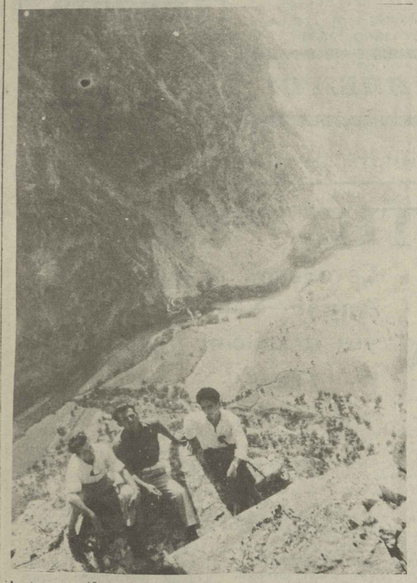

Άποψη της χαράδρας απο τη θέση Καραούλι - Ραφταναίων. Στο βάθος η παλιά γέφυρα της Πολιτσάς

Εκεί, που κάποτε - μέχρι το 1912 - περνούσαν τα σύνορα του Ελληνικού κράτους με την οθωμανική αυτοκρατορία και άγρυπνοι τσουλιάδες φρουρούσαν δίπλα στη στρατιώτα (μένουν ακόμα κάποια σημάδια της για να μας θυμίζουν την ιστορία) θεμελιώθηκε στις 24 Αυγούστου η νέα γέφυρα της Πολιτσάς - Αμπελοχωρίου (Σκλούπου).

Δίπλα της ατάραχη και επιβλητική υψώνεται η καμάρα της παλιάς γέφυρας, που, αν είχε φωνή, πόσα θα μας έλεγε για τις περασμένες λεβεντιές, τα κουδούνια των μουλαριών, που την περνούσαν, τα τραγούδια των αγωγιάτηδων, αλλά και τους αναστεναγμούς και τους πόνους των κατοίκων της περιοχής, που χιλιάδες φορές την διάβηκαν φορτωμένοι με τα σύνεργα της δουλειάς τους - οι περισσότεροι ήταν χτίστες - ή τις προμήθειες για να ζήσουν οικογένειές τους ψηλά σε ορισμένα χωριά των Δυτ. Τζουμέρκων, που ήταν χτισμένα σαν αετοφωλιές, μακριά απ' τις διάβες και τα ντερβένια των αδυσόπητων και σκληρών αγαρηνών.

Η Πολιτσά...τοποθεσία επιβλητική μέσα στο κέντρο της χαράδρας του Αράχθου εντυπωσιάζει με την απαράμιλλη ομορφιά της. Δίπλα της κυλούν κατακάθαρα τα νερά του ποταμού και τραγουδούν τα βαθύσκιά πλατάνια, ενώ κρυστάλλινες πηγές ξεκουράζουν και ξεδιψούν τους στρατοκόπους.

Στρέφεις τα θλεμματά σου τριγύρω και αντικρύζεις κάθε τες και σκληρές πλαγιές, καταπράσινες απ' την άγρια θλάστηση (δάφνες, αγριοκερασιές, πουρνάρια, αγριοσυκιές)

Και δεν μπορεί, παρά να νοιώσεις δέος και θαυμασμό για το μεγαλείο της φύσης, που πορεύεται μακριά και ανεξάρτητα απ' τις επιτυχίες των ανθρώπων.

Ψηλά, σε ύψος πολλών εκατοντάδων μέτρων, θλέπεις να κλείνουν τον ορίζοντα οι άκρες των Κατσανοχωρίων απ' τη μια μεριά και των Ραφταναίων, του Αμπελοχωρίου και των Χουλιαράδων απο την άλλη, ενώ κάποιος αϊτός ή γύπας, διασχίζοντας απ' τα ύψη τη στενή χαράδρα, σου θυμίζει τη μικρότητα του ανθρώπου...

Και όμως τα έργα των ανθρώπων σε απομακρύνουν απο τέτοιους διαλογισμούς. Με υπομονή και επιμονή οργώθηκαν τα θράχια και άνοιξε ο αμαξιτός δρόμος απο το Κωστίτσι μέχρι τον Άραχθο, φιδογυριστός ανάμεσα απο χαράδρες, νεροσυρμές, χαλιάδες και γκρεμούς... και στις 24 Αυγούστου έφτασαν τα αυτοκίνητα στην Πολιτσά, αφού διάνυσαν 7 χιλιόμετρα απο την κορυφή μέχρι το βάθος της χαράδρας.

Κόσμος πολύς γέροντες, μεσόκοποι, νέοι και πολλά παιδιά ακόμα και ομογενείς απ' την Αμερική χαρούμενοι ήρθαν, για να γιορτάσουν το σπουδαίο και ιστορικό για τα χωριά των Δ. Τζουμέρκων γεγονός. Θεμελιώνεται η νέα γέφυρα της Πολιτσάς και είναι σίγουρο πως γρήγορα θα τελειώσει, γιατί έχει πλήρη χρηματοδότηση και ο εργολάβος είναι Αμπελοχωρίτης και δείχνει ιδιαίτερο ενδιαφέρον για το έργο.

Ο ακάματος και συμπαθέστατος Αμπελοχωρίτης λειτουργός της εκκλησίας παπα-Μπαλωμένος έκαμε τον αγιασμό, ο δραστήριος Αμπελοχωρίτης δήμαρχος Ιωαννιτών Χαρίλαος Τόλης έθαλε το θεμέλιο λίθο και ο αεικίνητος και δημιουργικός πρόεδρος της Κοινότητας Αμπελοχωρίου Παναγιώτης Παπαδημητρίου με απλά λόγια μίλησε για τη σημασία του έργου.... «Όνειρο πολλών γενιών κατοίκων των Δ. Τζουμέρκων γίνεται σήμερα πραγματικότητα.. και αναθαθμίζεται η περιοχή...»... και ζήτησε την περαιτέρω χρηματοδότηση για την απεράτωση του νέου δρόμου μέχρι τον τελικό προορισμό του... τα Πράμαντα και τα Άγναντα.

Πέρα απ' τους πανηγυρισμούς και τον ενθουσιασμό των κατοίκων της περιοχής, για τη θεμελίωση της γέφυρας, είναι αναγκαίο να επισημανθούν τα απαραίτητα έργα, που πρέπει ακόμα να προγραμματισθούν, να μελετηθούν και να πραγματοποιηθούν στο άμεσο μέλλον για την αναθάθμιση της όλης περιοχής και την αξιοποίηση του υπέροχου αυτού τοπίου, αλλά και του τοπίου που απλώνεται πάνω στις άκρες των χωριών Αμπελοχωρίου και Ραφταναίων:

1) Ο νέος δρόμος, αφού αποπερατωθεί μέχρι το Αμπελοχώρι, πρέπει να συνεχίσει την πορεία του μέσω Παπάλιας - Λαγκάδας - Αγίου Δημητρίου - Ραφταναίων προς το κέντρο της Κοινότητας Ραφταναίων και απο κει προς Κτιστάδες - Πράμαντα - Άγναντα κλπ. Έτσι θα συνδεθούν σύντομα με τα Γιάννινα όλα τα χωριά της περιοχής και θα μπορούν όλοι ντόπιοι, ξένοι και αλλοδαποί τουρίστες να θαυμάζουν και απο ψηλά την απαράμιλλη ομορφιά της χαράδρας του Αράχθου.

2. Μέσα στη χαράδρα να κατασκευασθεί πεζόδρομος για την τουριστική αξιοποίησή της. Ο πεζόδρομος ξεκινώντας απο τη γέφυρα της Πλάκας θα διασχίζει τα στενά στο μήκος τους και διερχόμενος απο τη γέφυρα της Πολιτσάς θα καταλήγει στη γέφυρα του «Γκογκ» - Μιχαλιτσίου, ενώ διακλαδιζόμενος στη θέση «Σμίξη» θα φτάνει στη γέφυρα του Τσιμόβου - Πετροβουνίου. Το έργο ίσως κοστίσει λίγο, αλλά η αξία του αντισταθμίζεται με την τουριστική ανάπτυξη της περιοχής και την αισθητική απόλαυση, που θα δίνει στους επισκέπτες η διαδρομή μέσα στην παρθένα φύση.

Οι κάτοικοι όλης της περιοχής ελπίζουν και περιμένουν να ικανοποιηθούν τα αιτήματά τους αυτά.

Δ.Π.

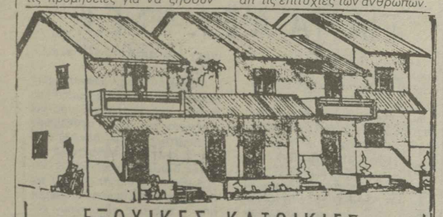

ΕΞΟΧΙΚΕΣ ΚΑΤΟΙΚΙΕΣ
«ΜΑΙΖΟΝΕΤΕΣ»

● Στο κέντρο μιας «ΠΑΡΘΕΝΑΣ» και ταυτόχρονα ταχέως αναπτυσσόμενης περιοχής.

● Στον «ΜΥΤΙΚΑ ΠΡΕΒΕΖΗΣ». Δίπλα στην θάλασσα και στην Αρχαία ΝΙΚΟΠΟΛΗ.

— Για κάθε πληροφορία, στο γραφείο του αρχιτέκτονα Νίκου Μπανταλούκα.

Μακρυγιάννη 19 — ΑΡΤΑ

● Τηλ.: 0681 — 29.548

ΧΡΗΣΙΜΕΣ ΠΛΗΡΟΦΟΡΙΕΣ

Κινηματογράφος

ΓΡΑΝΑΛΑ: Σιλβεράτο.

ΟΡΦΕΑΣ: Ο κλωστοί πατινάδας.

ΘΕΡΙΝΟΣ: Συμφωνία το λοφόνων.

ΤΙΤΑΝΙΑ:

ΜΠΙΤΑΣ: Στο δρομο μαι τις λεύκες.

ΠΟΛΥΘΕΑΜΑ: ΕΠΑΦΕΣ ΤΡΙΤΟΥ ΤΥΠΟΥ»

ΓΙΑ ΤΟΥΣ ΟΔΗΓΟΥΣ

* ΟΒΕΛΠΑ: 104
* Ε.Λ.Π.Α.: 20.695
* EXPRESS SERVICE: 38.355 - Νυκτός 30.030
* ΠΙΓΓΟΣ ΟΔΙΚΗ ΒΟΗΟΕΙΑ τηλ. 23235. Νυκτος 30420—36473.
* ΤΜΗΜΑ ΤΡΟΧΑΙΑΣ: 26.308
* ΣΤΑΘΜΟΣ ΑΠΟΧΙΟΝΙΣΜΟΥ ΚΑΤΑΡΑΣ (0656) 41.216
* ΛΙΜΕΝΑΡΧΕΙΟ ΗΓΟΥΜΕΝΙΤΣΑΣ: (0665) 22.235
* ΛΙΜΕΝΑΡΧΕΙΟ ΠΡΕΒΕΖΑΣ (0682) 22.226

ΝΟΣΟΚΟΜΕΙΑ

Γεν. Νοσοκομείο	26.292
	33.461
Αιθενοφόρα	33.461
	26.4[illegible]

ΧΡΗΣΙΜΑ ΤΗΛΕΦΩΝΑ

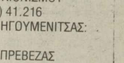

Νοσοκομείο	26.292
Πυροσβεστική	199
Άμεσος Δράση	100
Τμήμα Τάξης	26.226
	26.326
Τμ. Ασφαλείας	26.431
ΔΕΗ (Βλάβες)	26.251
ΟΤΕ (βλάβες)	121
Ύδρευση (βλάβες)	25.394

Νομαρχία	27.701
»	21.901
ΔΗΜΑΡΧΕΙΟ	26.315
»	30.501
ΕΙΣΑΓΓΕΛΙΑ	25.487

ΜΟΥΣΕΙΑ

ΚΡΑΤΙΚΟ
Ανοιχτό κάθε μέρα 9–3.30 μ.μ. πλην Τρίτης που είναι κλειστό
Την Κυριακή 10–3 μ.μ.
ΔΗΜΟΤΙΚΟ: 8–3 μ.μ.
«ΒΡΕΛΛΗ»: Μουζακαίοι (12 χιλ. από Γιάννινα)

ΥΠΕΡΑΣΤΙΚΑ ΛΕΩΦΟΡΕΙΑ

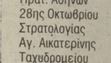

Ραδιοταξί	39.777
Κεντρ. Πλατείας	25.651
Άνω Πλατείας	27.111
Πρατ. Αθηνών	22.200
28ης Οκτωβρίου	38.800
Στρατολογίας	38.100
Αγ. Αικατερίνης	35.991
Ταχυδρομείου	23.000
Ναπ. Ζέρβα	31.000
Αθέρωφ	39.700
Α.Τ.Ε.	28.444
Ακαδημίας	20.555
Πλατ. Πάργης	38.400
Γυαλί Καφενές	26.235
Περάματος	34.555
Τζαμί Καλούτσιανης	26.711

ΠΡΑΚΤΟΡΕΙΑ ΛΕΩΦΟΡΕΙΩΝ	
Αθηνών	26.286
Θεσσαλονίκης	26.213
Ηγουμενίτσας	26.213
Πρεβέζης	25.014
Άρτας - Αγρινίου	25.014

Για τις συναλλαγές σας

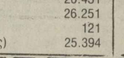

* ΤΡΑΠΕΖΑ ΕΛΛΑΔΟΣ	25.353
1. ΤΡΑΠΕΖΑ ΕΘΝΙΚΗ	25.291
2. Υποκ/μα Καλούτσανης	28.007
3. Υποκ/μα Κεν.Πλατείας	26.321
4. Περ/κή Δ/νση Δυτ. Ελλάδος	35.910
1. ΤΡΑΠΕΖΑ ΑΓΡΟΤΙΚΗ	26.531
2. Υποκ/μα Καλούτσιανης	28.940
* ΤΡΑΠΕΖΑ ΓΕΝΙΚΗ	22.304
* ΤΡΑΠΕΖΑ ΙΟΝΙΚΗ–ΛΑΪΚΗ	25.303
* ΤΡΑΠΕΖΑ ΕΜΠΟΡΙΚΗ	27.005
* ΤΡΑΠΕΖΑ ΕΠΑΓΓΕΛ. ΠΙΣΤΕΩΣ	39.270
* ΤΡΑΠΕΖΑ Ε.Τ.Β.Α.	27.757
* ΤΡΑΠΕΖΑ ΚΕΝΤΡΙΚΗΣ ΕΛΛΑΔΟΣ	36.637
* ΤΡΑΠΕΖΑ ΚΡΗΤΗΣ	29.246
* ΤΡΑΠΕΖΑ ΠΙΣΤΕΩΣ	21.031

ΟΛΥΜΠΙΑΚΗ ΑΕΡΟΠΟΡΙΑ

26.518
23.120–38.295

ΑΠΟ ΑΘΗΝΑ

* ΔΕΥΤΕΡΑ:	ΑΘΗΝΑ–ΙΩΑΝΝ.:	Αναχ. 08.50- Αφιξη 09.40 (πτηση 802)
* ΔΕΥΤΕΡΑ:	ΑΘΗΝΑ–ΙΩΑΝΝ.:	Αναχ. 12.15 Αφιξη 13.05 (πτηση 804)
* ΤΡΙΤΗ:	ΑΘΗΝΑ–ΙΩΑΝΝ.:	Αναχ. 10.05- Αφιξη 10.55 (πτηση 115)
* ΤΡ	–ΙΩΑΝΝ.:	Αναχ. 12.10- Αφιξη [illegible]
* ΤΕΤΑΡΤΗ:	ΑΘΗΝΑ–ΙΩΑΝΝ.:	Αναχ. 12.15- Αφιξη 13.05 (πτηση 804)
* ΤΕΤΑΡΤΗ:	[illegible]	[illegible]
* ΠΕΜΠΤΗ:	ΑΘΗΝΑ–ΙΩΑΝΝ.:	Αναχ. 12.15- Αφιξη 13.05 (πτηση 804)
* ΠΑΡΑΣΚΕΥΗ:	ΑΘΗΝΑ–ΙΩΑΝΝ.:	Αναχ. 08.50- Αφιξη 09.40 (πτηση 802)
* ΠΑΡΑΣΚΕΥΗ:	ΑΘΗΝΑ–ΙΩΑΝΝ.:	Αναχ. 12.15- Αφιξη 13.05 (πτηση 804)
* ΣΑΒΒΑΤΟ:	ΑΘΗΝΑ–ΙΩΑΝΝ.:	Αναχ. 10.15- Αφιξη 13.05 (πτηση 804)
	ΑΘ.–ΙΩΑΝ.:	Αναχ. [illegible]
* ΚΥΡΙΑΚΗ:	ΑΘΗΝΑ–ΙΩΑΝΝ.:	Αναχ. 12.15- Αφιξη 13.05 (πτηση 804)

ΑΠΟ ΓΙΑΝΝΙΝΑ

* ΔΕΥΤΕΡΑ:	ΙΩΑΝ.–ΑΘΗΝΑ:	Αναχ. 13.00- Αφιξη 13.45 (πτηση 803)
* ΔΕΥΤΕΡΑ:	ΙΩΑΝ.–ΑΘΗΝΑ:	Αναχ. 13.45- Αφιξη 14.30 (πτηση 805)
* ΤΡΙΤΗ:	ΙΩΑΝ.–ΑΘΗΝΑ:	Αναχ. 13.45- Αφιξη 14.30 (πτηση 805)
* ΤΕΤΑΡΤΗ:	ΙΩΑΝ.–ΑΘΗΝΑ:	Αναχ. 13.45- Αφιξη 14.30 (πτηση 805)
* ΠΕΜΠΤΗ:	ΙΩΑΝ.–ΑΘΗΝΑ:	Αναχ. 13.45- Αφιξη 14.30 (πτηση 805)
* ΠΑΡΑΣΚΕΥΗ:	ΙΩΑΝ.–ΑΘΗΝΑ:	Αναχ. 13.00- Αφιξη 13.45 (πτηση 803)
* ΠΑΡΑΣΚΕΥΗ:	ΙΩΑΝ.–ΑΘΗΝΑ:	Αναχ. 13.45- Αφιξη 14.30 (πτηση 805)
* ΣΑΒΒΑΤΟ:	ΙΩΑΝ.–ΑΘΗΝΑ:	Αναχ. 13.45- Αφιξη 14.30 (πτηση 805)
* ΚΥΡΙΑΚΗ:	ΙΩΑΝ.–ΑΘΗΝΑ:	Αναχ. 13.45- Αφιξη 14.30 (πτηση 805)

● ΘΕΣΣΑΛΟΝΙΚΗ

* ΔΕΥΤΕΡΑ–ΠΑΡΑΣΚΕΥΗ: ΙΩΑΝ. ΘΕΣ/ΝΙΚΗ Αναχ. 10.20 - Αφιξη 11.00
ΔΕΥΤΕΡΑ–ΠΑΡΑΣΚΕΥΗ: ΘΕΣ/ΝΙΚΗ ΙΩΑΝ. Αναχ. 11.40 - Αφιξη 12.20

ΗΠΕΙΡΩΤΙΚΟΣ ΑΓΩΝΑΣ

ΜΙΚΡΕΣ ΚΑΚΙΕΣ

* ΤΕΛΙΚΑ το ...«σκάνδαλο» των 150 εκατομμυρίων δραχμών στο Γεν. Νοσοκομείο που με πηχιαίους τίτλους παρουσίασε πρωτοσέλιδα ο «Πρωϊνός Λόγος» αποδείχτηκε ...μπούμερανγκ» για την εφημερίδα και φυσικά την Ν.Δ. που εκπροσωπεί... Η απάντηση που έδωσε στην εφημερίδα ο πρόεδρος του Νοσοκομείου κ. Τσουκανέλης απέδειξε ότι όχι μόνον δεν πρόκειται για σκάνδαλο, αλλά αντίθετα η Διοίκηση του Νοσοκομείου είναι άξια συγχαρητηρίων γιατί έδωσε τέτοια ώθηση και λύση ώστε να προχωρήσουν ταχύτατα οι εργασίες και να παραδοθεί η πτέρυγα... Γιατί που το θλέπει το σκάνδαλο ο «Π.Λ.» όταν ένα έργο 46 εκατ. δρχ. φθάνει τα 150 εκατ. δρχ. με την προσθήκη όλων των απαραίτητων εγκαταστάσεων υποδομής που χρειαζεται για να λειτουργήσει ένα νοσοκομείο... Φυσικά αν ήταν σήμερα η Ν.Δ. το έργο θα στοματούσε στα 46 εκατ. δρχ. και θα περιλάμβανε (ντουθάρια, αποχέτευση, ύδρευση ηλεκτρικό) ενώ επι ΠΑΣΟΚ δίνονται χρήματα για να προστεθούν υποσταθμός παροχής ηλεκτρικού ρεύματος, ψυχροστάσιο, θιολογικός καθαρισμός, δίκτυα αεραγωγών κλιματισμού και εξαερισμού, αντικεραυνική προστασία, κλιματιστικές μονάδες κλπ. κλπ.

Ποιός Ηπειρώτης δεν θα πει μπράθο; Βέθαια πολύ θα είθελε η Ν.Δ. να σταματήσει το έργο στα 46 εκατ. και να θγει ο «Π.Λ.» για να γράψει «Ντουθάρια η νέα πτέρυγα»...

Έλα όμως που σήμερα τα πράγματα άλλαξαν; Χάνοντας λοιπόν ένα επιχείρημα ο «Π.Λ.» θρήκε ...«σκάνδαλο», που αποδείχτηκε **έπαινος** για την σημερινή Διοίκηση του Νοσοκομείου...

Πάντως ευχαριστούμε τον «Π.Λ.» που ανακίνησε το θέμα και έδωσε την ευκαιρία στον κ. Τσουκανέλη να μας ενημερώσει για τα έργα που γίνονται στο Νοσοκομείο...

Όσον αφορά ποιός ανέλαθε το έργο, αυτό καθόλου δεν ενδιαφέρει τον Ηπειρώτη... Σημασία έχει να γίνουν τα έργα και να γίνουν σωστά... Όσο για τα χρήματα του Έλληνα φορολογούμενου που ...«σκουζει» ο «Π.Λ.», υπάρχει καλύτερη επένδυση απο αυτή που γίνεται; Στο Νοσοκομείο πάνε τα χρήματα των φορολογουμένων κύριοι, δεν πάνε στον Αναστασίου και σε άλλα γνωστά ονόματα...

Φυσικά κατάλαθε τη γκάφα του ο «Π.Λ.» και προσπάθησε να «υπαλλώσει» τα «κακώς κείμενα» με έναν εκνευρισμό και μια αποπροσανατολιστική προσπάθεια στον πρόλογο της επιστολής του προέδρου του Νοσοκομείου... Διαθάζοντας όμως ο αναγνώστης την επιστολή του κ. Τσουκανέλη καταλαθαίνει ότι στο Γενικό Νοσοκομείο γίνεται σωστή δουλειά με ένα στόχο... Σε δύο το πολύ χρόνια, τα Γιάννινα να έχουν δύο υπερσύγχρονα νοσοκομεία...

Το Γενικό και το Πανεπιστημιακό... Επι Ν.Δ. τι είχαν τα Γιάννινα κύριοι του «Π.Λ.» και της «Ν.Δ.»;

Απαντήστε μην κρύθεστε πίσω απο το δακτυλάκι σας...

* * * * * * * * * * * *

* ΚΑΙ μια που μιλάμε για το Νοσοκομείο... Τι γίνεται με το θέμα του Κ.Α.Β.; Πότε θα λειτουργήσει; Θάλτο κι' αυτό μπροστά Σάκη να ακούσουμε ...«εκρήξεις» στα γραφεία του «Π.Λ.» και της Ν.Δ....

* * * * * * * * * * * *

* ΝΑ λοιπόν που στην Νομαρχία Ιωαννίνων υπάρχουν υπάλληλοι που δουλεύουν και τα Σάθθατα...

Αυτό αποδεικνύεται απο ημερομηνία και αριθμό πρωτοκόλλου που μπήκε σε έγγραφο του Δήμου... Να ...παρασημοφορηθούν αυτοί οι υπάλληλοι που ...δουλεύουν κατακαλόκαιρο και το Σάθθατο...

* * * * * * * * * * * *

* ΜΠΟΡΕΙ ο Μένιος Κουτσόγιωργας να θλέπει Σπύρο Εργολάθο και να... κόθει πέρα, αλλά υπάρχουν κι' άλλοι που θα ακούν Εργολάθο και θα ...τρέχουν... Και να γιατί...

Την θδομάδα που πέρασε ο αντιδήμαρχος Σπύρος Εργολάθος είχε συχνή τηλεφωνική επικοινωνία με το υπουργείο Υγείας και Πρόνοιας, προκειμένου να πετύχει πίστωση 4 εκατ. δρχ. για τον Παιδικό Σταθμό στα Λακκώμματα... Οπότε απηυδημένος λέει κάποτε στον υπεύθυνο: «Χρεώνεται ο Δήμος καθημερινά τηλέφωνα για να προχωρήσει αυτή η υπόθεση... Να υπολογίσετε στην πίστωση και τα ...τηλεφωνήματα...» Φυσικά δεν πίστευε ότι θα γινόταν κάτι τέτοιο μέχρι χθες που έφθασε το έγγραφο του υπουργείου στο Δήμο με ποσό 4 εκατ. δρχ. για τον Παιδικό σταθμό και ...10.000 δρχ. για τα τηλεφωνήματα... Τελικά ακόμα και αστειεύμενος ο Σπύρος πετυχαίνει τον στόχο του...

* * * * * * * * * * * *

* ΤΕΛΙΚΑ ο Λευτέρης Καλογιάννης όλο ...«επαναστατικα» τραγούδια θέλει να ακούει και να χορεύει... Έται το Σάθθατο σε οικογενειακή εκδήλωση ζήτησε το τραγούδι: «Γρίθα ΄μ σε θέλει ο θασιλιάς... Ρε τι με θέλει ο κερατάς...» και τα χόρεψε κορδωτός... Να δούμε όμως πως θα εμφανιστεί την Κυριακή στην Βούρμπιανη... Του την έχουν στημένοι οι οπαδοί του Γλύεμπουργκ...

* * * * * * * * * * * *

* ΣΗΜΕΡΑ τα αποτελέσματα για τις εισαγωγικές στα Πανεπιστήμια... Να δούμε ποιοί θα πανηγυρίζουν και ποιοί θα είναι κατσούφηδες το θράδυ...

* * * * * * * * * * * *

* ΠΡΩΤΟΣΕΛΙΔΟ σχόλιο είχε χθές στα «Π.Ν.» η Αρετή με τίτλο «Ο ΘΡΙΑΜΒΟΣ ΤΗΣ ΑΤΙΜΙΑΣ»... Θραίος τίτλος για σενάριο σε ελληνική ταινία έτσι; Να το πάρει ο Γκουσγκούνης και να το γυρίσει ταινία για να «σπάσουν τα ταμεία»... Τι εξάρασεις είναι αυτές που έχει το κορίτσι;

* * * * * * * * * * * *

* ΑΛΗΘΕΙΑ μήπως ο παραπάνω τίτλος των «Π.Ν.» έχει καμμιά σχέση με την Αποστασία του Μητσοτάκη; Ρωτάω μήπως...

* * * * * * * * * * * *

* ΜΟΥ τηλεφώνησε φιλο-Τολικός και μου είπε: «Για να αγουρευτείς ότι ο Χαρίλαος θα κατέθει για Δήμαρχος έλα την Τετάρτη στον «Ορφέα» που θα κάνει τον απολογισμό της Δημοτικής Αρχής για το 1985...». Λέτε να ετοιμάζει την δήλωση για καθοδο στις εκλογές, μπροστά σε ακροατήριο ο Χαρίλαος; Ή με τα έργα που θα απαριθμήσει θα ενθουσιαστεί και θα αναφωνήσει «Τα Γιάννινα έχουν Δήμαρχο»...

Υπομονή μέχρι την Τετάρτη...

* * * * * * * * * * * *

* «ΑΝ δεν προσέξουμε την ρύπανση της λίμνης θα γίνει στα Γιάννινα... Καμερούν». Το έλεγε γνωστός Γιαννιώτης χθές και προθλημάτισε τους γύρω του... Λέτε;

* * * * * * * * * * * *

* ΜΑΣ το είπαν αλλά το γράφουμε με κάθε επιφύλαξη μέχρι να αγουρευτούμε. Με το κλείσιμο του Λατομείο «Λέφα» αυξήθηκαν κατακόρυφα οι τιμές στα αδρανή υλικά... Είναι αλήθεια;

* * * * * * * * * * * *

* ΔΙΑΒΑΣΑ χθές στον «Π.Λ.» σχόλιο με τίτλο «Ο Δήμαρχος αυτολιθανίζεται...» Τι θαθελαν οι κύριοι του «Π.Λ.» να κανει ο Χαρίλαος; Τρισήμισυ δις δρχ. για έργα στον Δήμο Ιωαννίνων και δεν θα πανηγυρίζει ο ανθρωπος; Γλέντα το Χαρίλαε... Επι Ν.Δ. σφάγαν για τάλληρο και επι ΠΑΣΟΚ αγόρασε νέα συρτάρια ο Δήμος για να τα γεμίσει εκατομμύρια... Αυτή την διαφορα, να δουμε πως θα δικαιολογήσουν προεκλογικά οι εγκεφαλοι της Ν.Δ.

Διαφωνεί κανένας, ακόμα και Νεοδημοκράτης; Αφαλάς δχι γιατί εδώ μιλάνε τα νουμερα και τα εργα, όπως θάλεγε και ...ο Αγαθοκλής (αλήθεια γιατί έμεινε έξω απο τον συνδιασμό ο φίλος μας;)

* * * * * * * * * * * *

* ΜΟΥ ήρθε ένα χαρτί απο την «Κινητοποίηση για ειρήνη και Εθνική Ανεξαρτησία» (Συντονιστική Επιτροπή Πρωτοθουλίας) που με καλεί να υπογράψω στην προσπάθεια κατά των πυρηνικών όπλων... Σύμφωνοι αλλά γιατί δεν προσθέτουν ότι η προσπάθεια θα είναι για τα πυρηνικά, πολεμικά και ειρηνικά; Τα δεύτερα δεν σκοτώνουν; Το Τσερνομπίλ και όλα όσα ακολούθησαν διδάσκουν... Εσύ τι λές φίλιππα;

* * * * * * * * * * * *

* ΓΙΑ τους φίλους του Δασαρχείου... Τους προειδοποιό να αυξήσουν λίγο τους ελέγχους στο δασύλλιο της πόλης, γιατί θα έχουν έφοδο απο πρόσταμένους τους της Αθήνας... Δεν έπρεπε να το γράψω, αλλά ...ας το «πάρει το ποτάμι» να προσέχουν... Πάντως τα μέτρα χαλάρωσαν κάπως έτσι; Θα τα ξαναπούμε όμως γι' αυτό το θέμα, αφού προηγουμένως κάνουμε εμείς την ...έφοδο...

* * * * * * * * * * * *

* ΠΑΝΩ απο 10 εκατ. δρχ. απέφερε η χθεσινή δημοπρασία για το «παζάρι» στον Δήμο....

Η δημοπρασία θα συνεχιστεί και σήμερα γιατί η ζήτηση σε παρατήγματα είναι πολύ μεγάλη... Τα «υπέρ» απο το παζάρι αυτά... Τα «κατά» είναι γνωστά...

* * * * * * * * * * * *

* ΓΡΑΦΑΜΕ χθές για το καλώδιο της ΔΕΗ στην οδό Νεοφύτου Δούκα που έπρεπε να απομακρυνθεί γιατί ο συμπολίτης θέλει να κτίσει... Μετά λοιπόν απο 8 μέρες εμφανίσθηκε χθές ένας τεχνίτης και λέει στον εμβρόντητο συμπολίτη... «Τι φωνάζετε; Όποτε θέλουμε εμείς θάρθουμε... Τι θα πει 8 μέρες... Και 18 και 28 και 38... Υπηρέτες δικοί σας είμαστε;»

Στο μεταξύ τα εσκαπτικά μηχανήματα περίμεναν μαζύ με τους εργάτες... Κάτι σκάλισε οι τεχνίτης και έφυγε χωρίς να μεταφέρει το καλώδιο λέγοντας... «Θάρθουμε αύριο με το συνεργείο να το μεταφέρουμε...» Και πληρώνει ο συμπολίτης τα εσκαπτικά μηχανήματα που κάθονται και πληρώνει την καθυστέρηση για την ανέγερση του σπιτιού του... Είδες η ΔΕΗ; Έχει τεχνίτες αλλά έχει και τεχνίτες με κάτι γλώσσες νάδαά που ξεχνούν τα καθηκοντά τους... Βέθαια - όπως συμθαινει στην Ελλάδα - μέχρι να πιάσουν πόστο στην ΔΕΗ ήταν εντάξει μετά αφού μονιμοποιήθηκαν έμαθαν το τρόπαρι: «Υπηρέτες δικοί σας είμαστε;». Ποιος τον πληρώνει αυτόν τον τεχνίτη;

Ποιος του δίνει τα παχύλα επιδόματα, το τάπιτα ρεύμα και θλα τα άλλα; Αντε να πάει μπροστά η Ελλάδα με τέτοια γνοτροπία!... Φίλε συμπολίτη θα σου κοστίσει ο «κούκος - πηδόνι» αν περιμένεις να σου μετακινήσει η ΔΕΗ το καλώδιο...

Θρε; Αλλο τρόπο, γιά νά μην καμαρώσουν οι υπαλληλοι της ΔΕΗ...

ΓΑΛΛΙΚΑ

ΜΑΝΩΛΗ ΦΡΑΓΚΑΚΗ

Πτυχιούχου της Γαλλικής φιλολογίας του ΠΑΝΕΠΙΣΤΗΜΙΟΥ ΑΘΗΝΩΝ
Καλούδη 5 Άνω πλατεία τηλ. 20.969 ΓΙΑΝΝΙΝΑ

ΤΜΗΜΑΤΑ 15 ΑΤΟΜΩΝ
Αρχαρίων και προχωρημένων
1. ΔΗΜΟΤΙΚΟΥ, 2. ΓΥΜΝΑΣΙΟΥ – ΛΥΚΕΙΟΥ.
3. ΥΠΟΨΗΦΙΩΝ ΓΑΛΛΙΚΗΣ ΦΙΛΟΛΟΓΙΑΣ
ΠΟΙΟΤΟΜΑΣΙΑ ΓΙΑ CERTIFCAT & SORBONNE

ΠΛΗΡΟΦΟΡΙΕΣ: ΠΡΩΙ 10–12, ΑΠΟΓΕΥΜΑ 6–8
(ΕΚΤΟΣ ΣΑΒΒΑΤΟΥ) ΤΗΛ. 20.969

τα έπιπλα που ξέρατε ξεχάστε τα

Η NEOSET φέρνει τη νέα εποχή στο έπιπλο, με λύσεις λειτουργικές, όμορφες και ανθεκτικές.

Με 2 κομμάτια (στοιχεία) και πάνω, μπορείτε τώρα να φτιάξετε το έπιπλο που ταιριάζει στις ανάγκες σας και το γούστο σας.
Στις επιπλοσυνθέσεις NEOSET το φινίρισμα και η λεπτομέρεια είναι τέλεια.
Τα βλέπετε, τ' αγγίζετε και ξέρετε ότι η ποιότητα NEOSET είναι μια και δεν αντιγράφεται.

Η NEOSET δημιουργεί έπιπλα για μια ζωή και για καλύτερη ζωή.
Ζητήστε τα και ζήστε τα.

επιπλοσυνθέσεις NEOSET η άλλη αντίληψη στο έπιπλο

ΚΑΤΑΣΤΗΜΑ ΙΩΑΝΝΙΝΩΝ: ΝΑΠΟΛΕΟΝΤΟΣ ΖΕΡΒΑ 68
ΤΟΥΡΚΙΚΟΙ ΚΑΦΕΝΕΔΕΣ
ΤΗΛ. 33.023

ΑΓΓΛΙΚΑ
ΣΟΦΙΑΣ Β. ΓΕΩΡΓΙΟΥ

Μ. ΑΓΓΕΛΟΥ & Χ. ΤΡΙΚΟΥΠΗ 21

* ΟΠΤΙΚΟΑΚΟΥΣΤΙΚΟ ΣΥΣΤΗΜΑ ΔΙΔΑΣΚΑΛΙΑΣ
VIDEO SYSTEM
* Ολιγομελή Τμήματα
* Έμφαση στην προφορική έκφραση
* Σύγχρονες μέθοδους
* Τακτική ενημέρωση της προόδου των μαθητών μας

ΕΓΓΡΑΦΕΣ

ΕΡΤ 1 T.V. ΕΡΤ 2

14.00 ΤΗΛΕΓΡΑΦΟΣ
Ειδήσεις, Αγροτικά νέα, Χρήσιμες πληροφορίες, Ειδήσεις

16.30 ΕΚΠΑΙΔΕΥΤΙΚΗ ΤΗΛΕΟΡΑΣΗ

17.30 Α - ΜΠΕ - ΜΠΑ - ΜΠΛΟΜ
Απογευματινή εκπομπή

18.00 ΤΟ ΜΙΚΡΟΤΕΡΟ ΛΑΓΟΥΔΑΚΙ ΜΕ ΤΑ ΜΕΓΑΛΑ ΜΑΤΙΑ
Κινούμενα σχέδια, από τήν Ουγγαρία.
Εκπομπή 26η (τελευταία)

18.10 ΦΑ – ΣΟΛ – ΛΑ (ΕΠΑΝΑΛΗΨΗ)

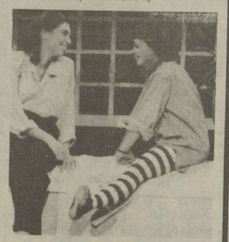

Μουσική εκπομπή γιά παιδιά.

18.30 ΕΙΔΗΣΕΙΣ

18.45 ΠΑΝΕΥΡΩΠΑΪΚΟ ΠΡΩΤΑΘΛΗΜΑ ΣΤΙΒΟΥ
Ζωντανή μετάδοση από τή Στουτγκάρδη.

21.00 ΕΙΔΗΣΕΙΣ

21.35 ΠΑΝΕΥΡΩΠΑΪΚΟ ΠΡΩΤΑΘΛΗΜΑ ΣΤΙΒΟΥ
Ζωντανή μετάδοση από τή Στουτγκάρδη.

22.20 Ο ΕΛΛΗΝΙΚΟΣ ΚΙΝΗΜΑΤΟΓΡΑΦΟΣ
«Γρανίτα από μελάνι».

00.05 ΕΙΔΗΣΕΙΣ

17.00 ΣΟΥΣΑΜΙ ΑΝΟΙΞΕ
Επιμορφωτικό μεταγλωττισμένο πρόγραμμα γιά παιδιά προσχολικής ηλικίας, 175 επεισόδια.

17.30 Η ΚΙΒΩΤΟΣ ΤΟΥ ΓΚΡΑΧΑΜ
Αγγλική παιδική σειρά 26 επεισοδίων, με θέματα τά ζώα καί τήν περιποίησή τους.
Επεισόδιο 21ο

18.00 ΕΙΔΗΣΕΙΣ

18.30 Η ΕΝΗΜΕΡΩΣΗ ΤΩΝ ΑΓΡΟΤΩΝ
Εκπομπή μέ ενημερωτικές ειδήσεις γιά τούς αγρότες μας.

19.00 ΤΡΑΓΟΥΔΙΑ ΤΗΣ ΘΑΣΟΥ (ΕΠΑΝΑΛΗΨΗ)
Β΄ Μέρος

19.30 Η ΕΠΙΘΕΩΡΗΤΗΣ ΤΖΟΥΛΙΕΤ ΜΠΡΑΒΟ
Αγγλική αστυνομική σειρά, παραγωγής BBC, 13 επεισοδίων.
Επεισόδιο 4ο. «Νομίσματα»

20.30 ΑΝ ΘΥΜΑΜΑΙ ΚΑΛΑ
Τηλεπαιχνίδι μέ τόν Δημήτρη Μαλαβέτα καί τή Ρίκα Βαγιάνη.
Β΄ κύκλος
Εκπομπή 2η

21.30 ΕΙΔΗΣΕΙΣ

22.05 ΚΙΝΗΜΑΤΟΓΡΑΦΙΚΕΣ ΕΠΙΛΟΓΕΣ
«Ο δρόμος γιά τή Σαλίνα»
Γαλλική ταινία (1969), του Ζόρζ Λάνταρ.
Παίζουν: Μίμσι Φάρμερ, Ρίτα Χέϊγουορθ καί Ρόμπερτ Ουάκερ.

23.30 ΣΕΛΙΔΕΣ ΑΠΟ ΤΟ ΡΩΣΙΚΟ ΜΠΑΛΕΤΟ
(Επανάληψη)

24.00 ΕΙΔΗΣΕΙΣ

ΠΡΟΜΗΘΕΥΤΙΚΟΣ & ΚΑΤΑΝΑΛΩΤΙΚΟΣ ΣΥΝΕΤΑΙΡΙΣΜΟΣ ΕΡΓΟΛΑΒΩΝ ΥΔΡΑΥΛΙΚΩΝ ΙΩΑΝΝΙΝΩΝ

ΣΥΜΦΕΡΟΝ-ΠΟΙΟΤΗΤΑ-ΕΞΥΠΗΡΕΤΗΣΗ

ΤΟ ΜΕΓΑΛΥΤΕΡΟ ΜΕΓΑΛΟ ΚΑΤΑΣΤΗΜΑ ΥΔΡΑΥΛΙΚΩΝ ΕΙΔΩΝ, ΕΙΔΩΝ ΘΕΡΜΑΝΣΗΣ & ΥΓΙΕΙΝΗΣ ΣΤΑ ΓΙΑΝΝΙΝΑ.
ΑΝΤΙΠΡΟΣΩΠΟΙ ΤΩΝ ΜΕΓΑΛΥΤΕΡΩΝ ΕΡΓΟΣΤΑΣΙΩΝ ΜΕ ΤΙΣ ΚΑΛΛΙΤΕΡΕΣ ΤΙΜΕΣ ΚΑΙ ΕΓΓΥΗΣΕΙΣ
Χυτοσιδηροί λέβητες ΘΕΡΜΙΣ (αποκλειστικοί αντιπρόσωποι) . ΗΛΙΑΚΟΙ ΘΕΡΜΟΣΙΦΩΝΕΣ, Ανοιξείδωτοι Νεροχύτες FRANKE ELINOX, πλακάκια ELIKI, θερμοσίφωνες ELCO , Θερμαντικά σώματα καλοριφέρ όλων των εργοστασίων.
ΤΩΡΑ ΠΡΩΤΟΙ ΚΑΙ ΣΤΙΣ ΕΙΣΑΓΩΓΕΣ ΜΠΑΝΤΑΡΙΕΣ IDEA - STANDARNT ΜΙΞΕΩΣ TUBOLIT ARMAFLEC.
ΠΛΑΚΑΚΙΑ ΙΤΑΛΙΑΣ ΔΑΠΕΔΟΥ CIBERIO ΚΑΥΣΤΗΡΕΣ ΚΑΙ ΟΛΑ ΤΑ ΕΙΔΗ ΚΕΝΤΡΙΚΗΣ ΘΕΡΜΑΝΣΕΩΣ.
Πριν αποφασίσετε τις αγορές σας επισκεφθείτε μας στην Έκθεσή μας για το συμφέρον σας.
ΣΤΗ ΣΥΝΑΝΤΗΣΗ. ΤΗΛ. 27.780

τα μάτια σας και ... μεις

ΦΑΚΟΙ ΕΠΑΦΗΣ — ΟΠΤΙΚΑ

Κώστας Χολέβας.

αβέρωφ 11 ☎ 23·636 ·ιωάννινα

Ε.Γιαννούλης

ΕΜΠΟΡΙΑ ΑΥΤΟΚΙΝΗΤΩΝ

ΤΟΛΗΣ MOTORS

Εμπορία αυτοκινητων καινουργων και μεταχειρισμενων με προδιαγραφες Ε.Ο.Κ.
Μικρη προκαταβολη, πολλες δοσεις ΓΡΑΠΤΗ ΕΓΓΥΗΣΗ.
Πρωτο SERVICE δωρεαν και στα μεταχειρισμενα αυτοκινητα.
Ειδικη τιμη στα μεταχειρισμενα σας οταν προκειται να το αλλαξετε με καινουργιο.
Εισαγουμε κατ' αποκλειστικοτητα αυτοκινητα για αλλοδαπους, ναυτικους και πολυτεκνους με ΤΑΧ FREE

ΔΩΔΩΝΗΣ 107Α — ΤΗΛ. 39720

ΟΠΛΟΠΩΛΕΙΟν ΟΠΛΟΥΡΓΕΙΟν

Κάθε χρόνο μεγαλύτερη ποικιλία σε όπλα φυσιγγια και είδη αλιείας

ΕΙΣΑΓΩΓΕΣ

ΚΑΡΑΜΠΙΝΕΣ

ΙΤΑΛΙΚΕΣ : Μπερέτα—Μπρέντα—φρανκυ—Μπινέλι·
ΒΕΛΓΙΚΕΣ : Μπραουνινγκ—σέ 5 μοντέλα καί τύπους
ΑΜΕΡΙΚΗΣ : Ρέμικτον— 1100.

ΔΙΚΑΝΑ

ΓΕΡΜΑΝΙΚΑ : Σίμσον-
ΓΑΛΛΙΚΑ : Σεντετιέν-
ΙΤΑΛΙΚΑ : Μπερέτα—Μαρουτζίν·
ΡΩΣΙΚΑ : Μπαίκάλ-
ΤΣΕΧΟΣΛΟΒΑΚΙΑΣ : -Σκόντα.
Φυσίγγια παντός τύπου
ΚΑΙ ΠΛΟΥΣΙΑ ΣΥΛΛΟΓΗ ΕΙΔΩΝ ΑΛΙΕΙΑΣ

ΓΕΩΡΓΙΟΣ Κ. ΛΕΝΤΖΗΣ

ΕΛΕΥΘ. ΒΕΝΙΖΕΛΟΥ 117 τηλ. (0651) 22503
ΙΩΑΝΝΙΝΑ

ΜΙΚΡΕΣ ΑΓΓΕΛΙΕΣ

ΗΠΕΙΡΩΤΙΚΟΣ ΑΓΩΝ * μικρές αγγελίες

ΜΙΚΡΕΣ ΑΓΓΕΛΙΕΣ

ΑΚΙΝΗΤΑ

ΠΩΛΟΥΝΤΑΙ τριάρια διαμερίσματα επι της οδού Ναπ. Ζέρβα 34 και κατάστημα επι της οδού Ανεξαρτησίας 58. Πληροφορίες τηλ. 35.992 ώρες 12 - 1 μεσ. και 7–8 μ.μ.

ΠΡΟΚΑΤΑΣΚΕΥΑΣΜΕΝΑ σπίτια, πλήρης αντισεισμικότητα, ατεριόριστη διάρκεια ζωής, από 50 έως 400 μέτρα τετρ., έως 3 ορόφους. Αμερικανικών και Ευρωπαϊκών προδιαγραφών. Για Ήπειρο και Βόρεια Επτάνησα αρχιτέκτων Γιώργος Καφοκαϋάδης και Συνεργάτες.
Εμπορικό κέντρο «ΟΡΦΕΑΣ» Β κτίριο 2ος όροφος. τηλ. (0651) 22.714

ΠΩΛΟΥΝΤΑΙ 2 καταστήματα Παπαφίλου 1 και 7, 75 τ.μ. και 80 τ.μ. Τηλ. 0655 - 22 322 29.952

ΠΩΛΕΙΤΑΙ ενιαίος χώρος που μπορεί να χρησιμοποιηθεί για επαγγελματική στέγη στην οδό Κοραή 4. Πληροφορίες τηλ. (01) 8061651 (κ. Μαρία Καραμάνη - Αθήνα)

ΠΩΛΟΥΝΤΑΙ δέκα στρέμματα ή και λιγότερα εις θέσιν Άνω Δροσιά πλησίον δασικού κτιρίου και στο εξοχικό Μπενέκου με προοπτική εντάξεως γρήγορα στο σχέδιο πόλεως. Τηλ. 32.762 ή 27.627

ΖΗΤΕΙΤΑΙ για αγορά μικρό διαμέρισμα, γκαρσονιέρα ή διάρι. Πληροφορίες 21.247 - 32.239.

ΟΙΚΟΠΕΔΑ

ΠΩΛΕΙΤΑΙ αγροτεμαχιο 2,5 στρεμμάτων στη θεση « Αμμος Πατρου». Δροσιας. Πληροφορες στο τηλ. 27524.

ΕΥΚΑΙΡΙΑ ΠΩΛΕΙΤΑΙ κτήμα 2.7 στρεμμάτων οικοδομήσιμο. Τηλ. 25.540

ΕΝΟΙΚΙΑΣΕΙΣ

Επι της οδού Ιωαννίνων - Αρτας όπου είναι η «ΕΛΑΙΣ», **ΕΝΟΙΚΙΑΖΟΝΤΑΙ** καταστήματα 600τ.μ. κατάλληλα για αντιπρ/πείες, συνεργεία, αποθήκες. Πληροφορίες τηλ. 26.714, 22.958

ΖΗΤΟΥΝ ΥΠΑΛΛΗΛΟΥΣ

ΖΗΤΕΙΤΑΙ φιλόλογος καθηγητής για εργασια στο Φροντιστηριακό συγκροτημα των Γρεβένων. Αμοιβή υψηλή. Πληροφοριες τηλέφωνο (0462) 24.825, 24.277, 22.410, 23.474

ΑΥΤΟΚΙΝΗΤΑ

ΠΩΛΕΙΤΑΙ φορτηγό μάρκας μερσεντές 7.470 τόννων. Τιμή 560.000 δρχ. Πληροφορίες τηλ. 0657 - 41.491

ΧΑΘΗΚΕ λυκόσκυλο 4 μηνών χρώματος μαύρου με γκρι στην κοιλιά. Παρακαλείται όποιος το βρήκε να τηλεφωνήσει στο 20.780 και θα αμοιφθεί.

ΠΩΛΕΙΤΑΙ εκσκαφέας POCLAIN 75P 1978 μοντέλο σε άριστη κατάσταση, λόγω αναχωρήσεως στο εξωτερικό. Τηλ. 0655 - 33.157

Αφοι ΓΙΑΝΝΟΠΟΥΛΟΙ—Δ. ΣΤΕΦΑΝΙΔΗΣ ΕΠΕ ΜΑΡΚΕΤ ΚΡΕΑΤΩΝ ΑΛΛΑΝΤΙΚΩΝ—ΤΥΡΙΩΝ ΚΑΙ ΚΑΤΕΨΥΓΜΕΝΩΝ ΠΡΟΪΟΝΤΩΝ

Αγίας Μαρίνας 25 και Δωδώνης 66 Ιωάννινα τηλ. 31501

ΑΝΑΚΟΙΝΩΣΗ

Για την εξυπηρέτηση όλων των περιοχών των Ιωαννίνων θέζομε μπροστά πρόγραμμα λειτουργίας 7 υποκαταστημάτων σε διάφορα σημεία της πόλης.

Ηδη ως γνωστον λειτουργει υποκαταστημα μας επι της Αγιας Μαρινης 25. Και τωρα στο Γιαλι—Καφενε, ανοιξαμε υποκαταστημα επι της ανεξαρτησιας 151 και με τις γνωστες χαμηλες τιμες μας:

Μοσχαρι χωρις κοκκαλο	599
Μοσχαρι για φουρνο με κοκκαλο	279
Μπριζολες Μοσχου	519
Μπριζολες Χοιρινες	459
Μπουτι χοιρινο	399
Κιμας μοσχου φρεσκος	419

Σας περιμενουμε.

διαφημιστικο τμημα Δ.Τ. Η.Α. Ηπειρωτικος Αγων

διοφημισεις στον Η.Α. αξιζουν πολλα...

ΠΩΛΗΣΕΙΣ ΚΑΤΑΣΤΗΜΑΤΩΝ & ΕΠΑΓΓ/ΚΩΝ ΧΩΡΩΝ

ΠΩΛΕΙΤΑΙ ταβέρνα σε κεντρικό σημείο. Δεκτές σοβαρές προτάσεις. Τηλ. 29.278

ΠΩΛΕΙΤΑΙ κατάστημα επι της οδού Νικ. Δοσίου 12. Τηλ. 23352 απόγευμα 6–8 και 22.779

ΠΩΛΕΙΤΑΙ κτήμα στη Βρύση Πασσά, που περιλαμβάνει οικόπεδο, εξοχικό κέντρο, σπίτι, και πτηνοτροφικές εγκαταστάσεις. Πληροφορίες τηλ. 28.467 Γιάννινα

ΠΩΛΕΙΤΑΙ εργοστάσιο εξορύξεως και κοπής μαρμάρων. Με ολόκληρο το μηχανολογικό εξοπλισμό ή μόνο ο εξοπλισμός του σε συμφέρουσα τιμή. Τηλ. 041 250880 κ. Σαπουνάς, Λάρισα.

ΔΙΑΦΟΡΑ

ΠΩΛΕΙΤΑΙ τροχόσπιτο σε άριστη κατάσταση μάρκας KNAUS Δυτ. Γερμανίας απο μετανάστη σε τιμή ευκαιρίας. Τηλ. 34.343 - 34.820 - 21.347

ΔΑΣΚΑΛΟΠΟΥΛΟΣ TRAVEL

ΠΡΑΓΑ – ΒΑΡΣΟΒΙΑ – ΚΡΑΚΟΒΙΑ
24-9 έως 2-10
αεροπορικώς
ΓΙΑΝΝΙΝΑ – ΑΘΗΝΑ – ΓΙΑΝΝΙΝΑ
λεωφορείο
πλήρη διατροφή - θέσεις κλπ.
78.500 δρχ.
Ιδια εκδρομή
22–12 έως 30-12
18–9 έως 20–9
ΓΙΑΝΝΙΝΑ - ΘΕΣ/ΝΙΚΗ - ΓΙΑΝΝΙΝΑ
7.000 δρχ.
Πληροφορίες - εγγραφές
ΔΑΣΚΑΛΟΠΟΥΛΟΣ
TRAVEL
Τηλ. 29 - 667 και 38 - 592
ΙΩΑΝΝΙΝΑ

ΕΝΟΙΚΙΑΣΕΙΣ

ΕΝΟΙΚΙΑΖΕΤΑΙ μεγάλο χρησιμοποιήσιμο υπόγειο κατάλληλο για αποθήκη σε κεντρικό σημείο της πόλης.
Πληροφορίες τηλ. 25.771

VIDEO CLUB
"ΠΕΤΑΛΟΥΔΑ,,
ΠΡΩΤΟΠΟΡΙΑ ΣΤΟ VIDEO
2500 ΘΕΜΑΤΑ ΥΠΟΤΙΤΛΙΣΜΕΝΑ ORIGINAL VHS
- ΣΥΝΕΧΗΣ ΑΝΑΝΕΩΣΗ ΤΗΣ ΒΙΝΤΕΟΘΗΚΗΣ ΜΑΣ
- ΒΙΝΤΕΟΓΡΑΦΗΣΕΙΣ πάσης φύσεως εκδηλώσεων
- Μετατροπές ταινιών από SUPER — 8 σέ VIDEO
- ΕΠΙΣΚΕΥΕΣ — ΜΕΤΑΤΡΟΠΕΣ VIDEO
ΠΟΛΛΕΣ ΠΡΟΣΦΟΡΕΣ ΓΙΑ ΤΑ ΜΕΛΗ ΜΑΣ
ΣΥΜΒΟΥΛΕΣ ΚΑΙ ΕΙΔΙΚΕΣ ΤΙΜΕΣ ΓΙΑ ΑΓΟΡΑ
* VIDEO - VIDEOΚΑΜΕΡΑΣ - TV
* STEREO ΣΥΓΚΡΟΤΗΜΑ
ΚΑΙ ΑΚΟΜΗ ΠΟΛΛΑ - ΠΟΛΛΑ ΔΩΡΑ - ΕΚΠΛΗΞΕΙΣ
ΣΤΟΑ ΣΑΡΚΑ 1 (Ν. ΖΕΡΒΑ & ΠΥΡΣΙΝΕΛΛΑ)
ΤΗΛ. 39913 — ΙΩΑΝΝΙΝΑ

ΑΥΤΟΚΙΝΗΤΑ DACIA

ΦΟΡΤΗΓΟΥ
500.000
ΜΕ ΡΑΔΙΟΚΑΣΕΤΟΦΩΝΟ

ΕΠΙΒΑΤΙΚΟ
999.000
ΜΕ ΠΙΝΑΚΙΔΕΣ ΚΑΙ ΡΑΔΙΟΚΑΣΕΤΟΦΩΝΟ

ΑΝΤ/ΠΟΣ ΙΩΑΝΝΙΝΩΝ
ΔΗΜ. ΜΟΣΧΟΥΛΗΣ
ΤΗΛ 27240

ΗΠΕΙΡΩΤΙΚΟΣ ΑΓΩΝΑΣ

ΕΝΩΣΗ ΓΕΩΡΓΙΚΩΝ ΣΥΝΕΤΑΙΡΙΣΜΩΝ ΙΩΑΝΝΙΝΩΝ

ΙΣΟΛΟΓΙΣΜΟΣ 31-12-85

ΕΝΕΡΓΗΤΙΚΟ

ΠΑΓΙΟ ΚΑΙ ΕΠΕΝΔΥΣΕΙΣ		
ΓΗΠΕΔΑ - ΚΤΙΡΙΑ - ΜΗΧ)ΤΑ, ΕΞΟΠΛΙΣΜΟΙ		
ΓΗΠΕΔΑ		2.090.277,30
Βελτιώσεις Γηπέδων	551.905	
Μείον αποσβέσεις	167.469	384.436
ΚΤΙΡΙΑ	30.415.053,70	
Μείον αποσβέσεις	10.578.601,60	19.834.452,10
ΜΗΧΑΝΗΜΑΤΑ Ν 1262/82	3.351.829	
Μείον αποσβέσεις	1.130.608	2.221.221
Μεταφορικά μέσα	8.485.787	
Μείον αποσβέσεις	1.756.118	6.727.669
ΕΠΙΠΛΑ και ΕΞΟΠΛΙΣΜΟΙ ΓΡΑΦ.) ΚΑΙ ΑΠΟΘΗΚΕΣ	18.612.733,60	
Μείον αποσβέσεις	5.926.901,80	12.685.832,30
ΠΡΟΚΑΤΑΒΟΛΕΣ ΓΙΑ ΠΑΓΙΑ ΥΠΟ ΚΑΤΑΣΚΕΥΗ		25.990.384
Μηχανήματα	41.168.358,65	
Μείον αποσβέσεις	9.237.438,65	31.930.920
ΕΠΕΝΔΥΣΕΙΣ		102.684.197,70
Χρεώγραφα		147.500
Μετοχές και συμμετοχές σε οργανώσεις		29.581.500
Εγγυήσεις εισπρακτέες		1.417.778
Έξοδα πρώτης εγκαταστασης		1.311.349
		32.258.027
Σύνολο παγίων και επενδύσεων		134.942.224,70
ΚΥΚΛΟΦΟΡΟΥΝ ΑΠΑΙΤΗΣΕΙΣ		
Πελάτες Αγροτικής Ασφαλιστικής		212.048
Πελάτες		16.481.524
Γραμμάτια εισπρακτέα		5.343.143
Διάφοροι λογ/σμοί εισπρακτέοι		4.520.293
Δάνεια και προκαταβολές		15.068.500,47
Χορηγήσεις εκ συνεταιρισμών κεφαλ.		2.943.680
Εισκομιστές γεωργικών προϊόντων ΚΥΔΕΠ		3.350.056
Χρηματικά διαθεσίμα(ΚΥΔΕΠ ΙΔ)ΣΠΡ)ΓΗΣ		16.264.375,50
		80.997
ΣΠΕΚΑ		790.232
Λογ/σμός κοινής επεξ)σίας αταφυλιών		283.372,65
		65.305.201,62
ΑΠΟΘΕΜΑΤΑ		
Υλικά και χημικές ουσίες επεξ)σίας		1.206.528,80
Προϊόντα εν κατεργασία		29.963.510,50
Αποθέματα ετοίμων θιομ. προϊόντων		10.220.528
Εμπορεύματα		142.637.009,50
Εφόδια και υλικά		3.878.445
Λήξη συσκευασίας επιστρεπτέα		756.594
ΣΥΝΟΛΟ ΚΥΚΛΟΦΟΡΟΥΝΤΟΣ		188.684.913,80
		253.990.115,42
ΔΙΑΘΕΣΙΜΟ		183.419.944
Ταμείο	5.606.593	
Καταθέσεις όψους	104.468.069	
Καταθέσεις προθεσμίας	4.195.250	
Δεσμευμένες καταθέσεις	49.147.932	
Σύνολο ενεργητικού εκτός Δαν. ΑΤΕ προς μέλη		183.419.944
Ανακοιν/γθέντα δάνεια ΑΤΕ		552.352.154,12
Α)ομαί τάξεις ενεργητικού		180.000.000
		160.335.249,32
ΣΥΝΟΛΟ ΕΝΕΡΓΗΤΙΚΟΥ		892.587.433,44

Ο ΠΡΟΕΔΡΟΣ (ΑΡΓΥΡΗΣ ΒΑΓΓΕΛΗΣ)

Ο ΔΙΕΥΘΥΝΤΗΣ (ΓΑΛΑΝΗΣ ΤΑΣΟΣ)

Ο ΠΡΟΪΣΤΑΜΕΝΟΣ ΛΟΓΙΣΤΗΡΙΟΥ (ΜΠΑΓΙΑΣ ΜΙΧΑΛΗΣ)

ΠΑΘΗΤΙΚΟ

ΚΕΦΑΛΑΙΟ ΚΑΙ ΑΠΟΘΕΜΑΤΑ		118.531.644,50
Συνεταιρικό Κεφάλαιο	4.830.000	
Μείον οφειλόμενες συν. μερίδ.	1.697.750	
	3.132.250	
ΑΠΟΘΕΜΑΤΑ		
Τακτικό αποθεματικό	8.645.678,65	
Έκτακτο Αποθεματικό	72.337.989,85	
Επιδοτήσεις Κεφαλαίου υπό δημοσίευ	23.939.283	
Αποθεματικό ΑΝ. 454/68	734.200	
Αποθεματικό 5 λετού εισοφ.	6.146.396,50	
Αποθεματικό Ν. 1262/82	1.500.000	
Αποθεματικό αποσβεσθέν ΚΥΔΕΠ	698.236	
Λοιπά αποθεματικά	47.672	
Αποθεματικό ΑποΣ εξερχ. Υπολ.	1.000.000	
	115.399.394,50	
Σύνολο κεφαλ. και Αποθεματικ.	118.531.644,50	
ΥΠΟΧΡΕΩΣΕΙΣ		400.826.816,82
ΤΡΕΧΟΥΣΕΣ ΥΠΟΧΡΕΩΣΕΙΣ		400.826.816,82
Βραχυπρόθεσμα δάνεια ΑΤΕ	45.407.434	
Προμηθευτοί	75.630.775	
Διάφοροι λογ/σμοί πληρωτ.	20.006.335,65	
ΑΤΕ	97.341,20	
Χρημ. δοσοληψ. Ζωοτροφ., ΚΥΔΕΠ	157.019.472,30	
ΣΠΕ	235.142	
Λοιποί οργανώσεις και εταιρείαι	2.563.220	
Κρατήσεις υπέρ τρίτων	9.270.844,30	
ΣΥΝΕΑ	1.834.460,47	
Αγροτική Ασφαλιστική	189.779	
Χαρτόσημο τιμολογίων	3.372.362,90	
Διάφορες δεδουλευμ. υποχρεώσ.	4.344.855	
	322.951.821,82	
ΜΕΣΟΠΡΟΘΕΣΜΕΣ ΥΠΟΧΡΕΩΣΕΙΣ		
Δάνεια ΑΤΕ Μ Κ Μ προθεσμίας	145.082.290	
Μείον προκαταβολοθέντες Τόκοι	67.207.294	
	77.875.005	
ΣΥΝΟΛΟ ΥΠΟΧΡΕΩΣΕΩΝ	403.826.816,82	
ΔΙΑΘΕΤΑ ΚΕΡΔΗ ΧΡΗΣΕΩΣ		32.993.722,50
Σύνολο κεφαλ. και Υποχρεώσων		552.352.154,12
Ληφθέντα δάνεια ΑΤΕ προς αναοργ.		180.000.000
Λογ/σμοί τάξεις παθητικού		160.235.249'32
ΣΥΝΟΛΟ ΠΑΘΗΤΙΚΟΥ		892.587.433,44

Ο ΠΡΟΪΣΤΑΜΕΝΟΣ ΛΟΓΙΣΤΗΡΙΟΥ (ΜΠΑΓΙΑΣ ΜΙΧΑΛΗΣ)

ΕΝΩΣΗ ΓΕΩΡΓΙΚΩΝ ΣΥΝ)ΣΜΩΝ ΙΩΑΝΝΙΝΩΝ

ΑΝΑΛΥΣΗ ΤΟΥ ΛΟΓ)ΣΜΟΥ »ΖΗΜΙΑΙ Ή ΚΕΡΔΗ»

ΕΞΟΔΑ

Α' ΕΞΟΔΑ ΔΙΕΞΑΓΩΓΗΣ ΕΡΓΑΣΙΩΝ			ΕΞΟΔΑ
Έξοδα εκμ)σεως πρατηρ. τροφίμων	66.207.430		
Έξοδα εκμ)σεως πρατηρ. κρεάτων	15.261.548		
Έξοδα εκμ)σεως πρατ. επ. Γ. ανάγκης	3.264.400		
Έξοδα διαιτερ. Γεωργικών εφοδίων	14.638.475		
Έξοδα εκμ)σεως μηχ)των	5.407.652		
Έξοδα εκμ)σεως εμπ)των τρίτων	537.054		
Έξοδα Αγροτικής Ασφαλιστικής	228.814		
Έξοδα Αγρον. διανομής επιδοτήσεων	2.735.546		
Έξοδα Λογιστ. εξωπερ. συν)ορίων	2.465.994	110.748.973	
Β' ΓΕΝΙΚΑ ΕΞΟΔΑ ΕΝΙΣΧΕΩΣ			
Αποζημιώσεις και οδοιπορ. υπαλλήλων	1.300.896		
Αποζημιώσεις και οδοιπ. Δ/κου Συμβ.	1.432.615		
Αποζημ. και οδοιπ. Αντιπροσώπων	794.313		
Αποζημ. και οδοιπορ. Εποπτ. Συμβουλ.	132.510		
Συνδρομές δημοσίευσεις	285.207		
Γραφική ύλη - Έντυπα	562.221		
Καθαριότης γραφείων	65505		
Διάφορα έξοδα	494.293		
Φωτισμός θέρμανση	489.112		
ΤΤΤ	102.176	5.588.832	
Ασφάλιστρα	9.954		
Γ' ΜΗ ΟΡΓΑΝΙΚΑ ΕΞΟΔΑ			
Φόρος εισοδήματος	529.459		
Διάφορα έξοδα	242.898		
Τόκοι και προμήθειες τραπεζών	3.984.857		
Έξοδα μετακίνησης συνεταίρων	145.000		
Εισφορές ποικιλίες	1.250.645		
Αποσβέσεις	64.451	6.217.310	
ΣΥΝΟΛΟ ΕΞΟΔΩΝ		122.555.115	
ΚΑΘΑΡΑ ΚΕΡΔΗ ΧΡΗΣΕΩΣ		32.993.722,50	
		155.548.837,50	155.548.837,50

Ο ΠΡΟΕΔΡΟΣ (ΑΡΓΥΡΗΣ ΕΥΑΓΓΕΛΟΣ)

Ο ΔΙΕΥΘΥΝΤΗΣ (ΓΑΛΑΝΗΣ ΤΑΣΟΣ)

Ο ΠΡΟΪΣΤΑΜΕΝΟΣ ΛΟΓΙΣΤΗΡΙΟΥ (ΜΠΑΓΙΑΣ ΜΙΧΑΛΗΣ)

80 ΧΡΟΝΙΑ
παραδοση στη σωστη οραση

οπτικα ΜΑΝΘΟΣ
αβερωφ 16
Ιωαννινα
☎ 26 426

ΚΟΙΝΩΝΙΚΑ

ΕΥΧΑΡΙΣΤΗΡΙΟ

Προσωπικά θέλω να ευχαριστήσω τον καθηγητή της Παιδ/κής Κλινικής Πανεπιστημίου Ιωαννίνων κ. Λαπατσάνην ως και τους εξαίρετους συνεργάτες του δια την αρίστην αντιμετώπισιν του υιού μου.

Είναι ευτύχημα δια τον Νομόν Ιωαννίνων ως και δια άπασαν την Ήπειρον που λίαν προσεχώς έχει κληθεί να ογανώσει το Νευροχειρουργικόν Κέντρον του Νοσ/μίου Ιωαννίνων ο Νευροχειρούργος κ. Βρεττός που με τη συνεργασίαν του αντιμετωπίσθη η κρισιμότης της υγείας του υιού μου.

Με την συνεργασίαν τόσον αυτών όσον και του νευρολόγου κ. Λαγού, ο υιός μου με βαρειά εγκεφαλική αιμορραγίαν εισήχθη εις το Νοσ/μείον και του εγένετο η αξονική τομογραφία εγκεφάλου ως και η θεραπευτική αγωγή, (2 ώρες σε χρόνο ρεκόρ.

Η βελτίωση του ήτο θεαματική.

Φεύγω απο τα Ιωάννινα αφού ευχαριστήσω μέσω της στήλης σας τόσο τους ιατρούς όσο και το Νοσηλευτικό προσωπικό που ήσαν άψογοι.

Ιατρός Αρσένης Παππάς

ΜΝΗΜΟΣΥΝΟ

Το Σάββατο 30 Αυγούστου και ώρα 8.30 π.μ. τελούμε ετήσιο μνημόσυνο στον Ιερό Ναό Αγίου Νικολάου (Κοπάνων) υπέρ αναπαύσεως της ψυχής της πολυαγαπημένης μας συζύγου, μητέρας και γιαγιάς.

ΚΑΛΑΪΤΣΑΣ ΚΑΤΣΑΟΥΝΗ

Ο ΣΥΖΥΓΟΣ, ΤΑ ΠΑΙΔΙΑ, ΤΑ ΕΓΓΟΝΙΑ

Συλλυπητήρια θα δεχθούμε στην αίθουσα της Εκκλησίας.

Διακοπή εργασιών

Ο ιατρός ακτινολόγος Κώστας Μούλιας διέκοψε τις εργασίες του μέχρι 31 Αυγούστου.

ΔΙΑΚΟΠΗ ΕΡΓΑΣΙΩΝ

Η κ. Βάσω Τζάλλα - Δαφνή ιατρός παθολόγος ρευματολόγος διέκοψε την εργασία της και θα την επαναλάβει την 1η Σεπτέμβρη ημέρα Δευτέρα.

ΕΛΛΗΝΙΚΗ ΔΗΜΟΚΡΑΤΙΑ
ΓΕΝΙΚΗ ΓΡΑΜΜΑΤΕΙΑ ΑΘΛΗΤΙΣΜΟΥ
ΕΘΝΙΚΟΝ ΣΤΑΔΙΟΝ ΙΩΑΝΝΙΝΩΝ
«ΟΙ ΖΩΣΙΜΑΔΑΙ»

ΠΕΡΙΛΗΨΗ ΔΙΑΚΗΡΥΞΗΣ

Η Επιτροπή Διοίκησης του ΕΘΝΙΚΟΥ ΣΤΑΔΙΟΥ ΙΩΑΝΝΙΝΩΝ «ΟΙ ΖΩΣΙΜΑΔΑΙ» προκηρύσσει Δημόσιο πλειοδοτικό επαναληπτικό διαγωνισμό με σφραγισμένες προσφορές για την αναδειξη ανάδοχου για την «ΔΙΑΦΗΜΙΣΤΙΚΗ ΕΚΜΕΤΑΛΛΕΥΣΗ ΤΩΝ ΜΕΓΑΦΩΝΙΚΩΝ ΕΓΚΑΤΑΣΤΑΣΕΩΝ ΤΟΥ ΣΤΑΔΙΟΥ».

Ο Διαγωνισμός θα γίνει στα Γραφεία του Σταδίου το Σάββατο 6.9.86 και ώρα 18η μ.μ., λήξη επίδοσης προσφορών, ενώπιον επιτροπής.

Για τη συμμετοχή στο διαγωνισμό ορίζεται εγγύηση δρχ. 17.500 - δηλ. ποσοστό 5% της ελάχιστης ετήσιας προσφοράς που έχει ορισθεί στο ποσό των δρχ. 350.000

Η διακήρυξη της δημοπρασίας καθώς επίσης και κάθε πληροφορία παρέχονται στο Εθνικό Στάδιο Ιωαννίνων κατά τις εργάσιμες ημέρες και ώρες.

Εν Ιωαννίνοις τη 26 Αυγούστου 1986

Ο ΠΡΟΕΔΡΟΣ
ΓΙΩΡΓΟΣ ΚΟΛΙΟΠΑΝΟΣ

ΑΝΑΚΟΙΝΩΣΙΣ-ΠΡΟΣΚΛΗΣΙΣ

Η Διοίκησις του Παραρτήματος της Βασιλικής Ενώσεως Ιωαννίνων καλεί τα μέλη και τους φίλους της, της πόλεως και εξ ολοκλήρου του Νομού Ιωαννίνων κλπ., όπως πάση θυσία παραστούν εις τας εκδηλώσεις - προσκύνημα, δια την συντριβήν των Κ/Σ εις Γράμμον, την 31.8.1986.

Συμετοχαί - Πληροφοριαι δια μετάβασιν με πούλμαν εις Βούρπιανην Κονίτσης εις τα τηλέφωνα: 36.788, 33.890 και 35.854 (Ιωαννίνων).

Εκ της Δ/νσεως του Παραρτήματος
Βασιλικής Ενώσεως Ιωαννίνων

ΑΝΑΚΟΙΝΩΣΗ

Ο Σύλλογος Δικορφιωτών οργανώνει με την ευκαιρία της γιορτής του Αί Γιάννη παραδοσιακό γλέντι στο Δίκορφο Ζαγορίου

Οι Δικορφιώτες σας περιμένουν στις 28, 29 και 30 Αυγούστου να γλεντήσετε μαζί τους.

Ο Σύλλογος εγγυάται την τέλεια οργάνωση και εξυπηρέτησή σας.

ΕΛΛΗΝΙΚΗ ΔΗΜΟΚΡΑΤΙΑ
ΝΟΜΑΡΧΙΑ ΙΩΑΝΝΙΝΩΝ
ΔΗΜΟΣ ΚΟΝΙΤΣΑΣ

ΕΠΤΑΗΜΕΡΗ ΜΕΓΑΛΗ ΕΜΠΟΡΟΖΩΟΠΑΝΗΓΥΡΗ ΚΟΝΙΤΣΑΣ

«ΤΟ ΠΑΖΑΡΟΠΟΥΛΟ»

Ο Δήμαρχος Κόνιτσας

Γνωστοποιεί ότι:

Απο την 20ή μέχρι και την 26η Σεπτεμβρίου γίνεται η γνωστή Εμποροζωοπανήγυρη Κόνιτσας.

Είναι η μεγαλύτερη και Αρχαιότερη Εμποροζωοπανήγυρη της Ηπείρου. Θα συγκεντρωθούν σ' αυτή πολλά Εμπορεύματα, Ζώα και Εγχώρια Υφαντουργικά, Γεωργοδενδροκομικά και Κτηνοτροφικά Προϊόντα και τα περίφημα Τυριά της Αετομηλίτσας (Δένταιικο) και οι ονομαστές ΒΕΛΕΝΤΖΕΣ ΚΟΝΙΤΣΑΣ και ΣΑΜΑΡΙΝΑΣ.

Οι κάτοικοι υποζυγίων και γενικώς ζώων για πώληση πρέπει να φέρουν μαζί τους τα Πιστοποιητικά κυριότητάς τους.

Ο Δήμος διαθέτει κατάλληλους χώρους για την παραμονή των ζώων και έκθεση Εμπορευμάτων κλπ. που θα δοθούν με δημοπρασία που θα γίνει στο Δημαρχείο στις 9.9. 1986.

Διαβεβαιώνουμε όσους επιθυμούν να προσέλθουν ότι θα τύχουν κάθε δυνατής ευκολίας και συνδρομής.

Για πρώτη φορά εφέτος προμηνύεται μεγάλη κοσμοσυρροή και εξαιρετικές συναλλαγές.

Οι κ.κ. Δήμαρχοι, Πρόεδροι Κοινοτήτων και οι άλλες Αρχές στις οποίες στέλνεται η γνωστοποίηση, παρακαλούνται να δώσουν ευρεία σ' αυτή δημοσιότητα.

Κόνιτσα 26.8.1986

Ο Δήμαρχος Κόνιτσας
ΣΠΥΡΟΣ ΑΝΑΣΤ. ΓΚΟΤΖΟΣ

Παιδιά Ηπειρωτών απο τον Καναδά για διακοπές στα Γιάννινα

Με έγγραφό του προς τον Δήμο ο Ηπειρωτικός Σύλλογος Μόντρεαλ Καναδά τονίζει τα εξής:

Αξιότιμε Κύριε Δήμαρχε,

Σχετικά με το Πρόγραμμα φιλοξενίας παιδιών Ηπειρωτών (ΚΑΝΑΔΑ) στην Ήπειρο, σας ευχαριστούμε για το ενδιαφέρο σας και πιστεύουμε πως πάντα ευρίσκουμε ανταπόκριση.

Ο Πανηπειρωτικός Σύλλογος Μοντρεάλ, επληροφορήθηκε με έγγραφον απο την ΠΟΑΚΑ, αλλά, δυστυχώς πολύ αργά και μας ήταν αδύνατο να γίνουν οι ανάλογες διαδικασίες.

Ο Σύλλογός μας προτείνει και επιθυμεί όπως του χρόνου, οι Δημοτικές Αρχές της Ηπείρου προετοιμάσουν Πρόγραμμα 15 ημερών που θα συμμετέχουν παιδιά 15 ετών και άνω, με την συγκατάθεση των γονέων, αφού θα υπάρχει και επιτροπή κηδεμόνων που θα ακολουθούν τα παιδιά και ακόμη να γίνουν ειδικές εκδρομές με την συμμετοχή όλων των Ηπειρωτών Καναδά που θα ευρισκονται στην Ήπειρο.

Τα δε έξοδα διαμονής και μετακινήσεων θα τα επιθαρυνθούν τα άτομα τα οποία θα συμμετάσχουν, εκτός των παιδιών, θεβαίως. Ο δε αριθμός των ατόμων να μην είναι περιωρισμένος.

Σας ευχαριστούμε εκ των προτέρων.

Με ιδιαίτερη τιμή
Ο Γενικός Γραμματεύς του Συλλόγου
Ηπειρωτών - Μοντρεάλ - Καναδά
Κ. Γήττας

Προσοχή στα δάση

Απο την Δ/νση Δασών Ιωαννίνων, και λόγω της συνεχιζόμενης ξηροθερμικής περιόδου και του καύσωνα που παρατηρείται κατά τις τελευταίες ημέρες, **απευθύνεται έκκληση** προς όσους εργάζονται και κινούνται μέσα και κοντά στα δάση και τις δασικές εκτάσεις να είναι ιδιαίτερα προσεκτικοί, να αποφεύγουν τόσο το ανάμμα φωτιάς όσο και το πέταμα αναμμένων τσιγάρων γιατί ο κίνδυνος να προκληθεί πυρκαιά είναι πολύ μεγάλος.

Έκκληση επίσης απευθύνεται προς τους κυνηγούς, τους κυγενητικούς συλλόγους και τους λοιπούς συλλόγους - φορείς να είναι ιδιαίτερα προσεκτικοί στο θέμα των πυρκαιών και να ειδοποιούν άμεσα τις αρμόδιες υπηρεσίες στα τηλέφωνα 191 την Δασική Υπηρεσία, 199 την Πυροσβεστική Υπηρεσία, 110 της Αμεσης δράσης, και τον Σταθμό της Ελληνικής Αστυνομίας της περιοχής τους.

ΟΙ ΥΠΟΧΡΕΩΣΕΙΣ ΤΩΝ ΚΥΝΗΓΩΝ

Απο το Δασαρχείο Ιωαννίνων ανακοινώθηκαν τα ακόλουθα:

1. Ο Κυνηγετικός Σύλλογος Ιωαννίνων, που είναι συνεργαζόμενο με τη Δασική Υπηρεσία Σωματείο, εκτός των άλλων διευκολύνσεων που παρέχει στους κυνηγούς (άμεση εξυπηρέτηση στην έκδοση των αδειών τους, με τη συμπλήρωση όλων των δικαιολογητικών, χωρίς να πηγαινοέρχονται στο Δημόσιο Ταμείο), τους ασφαλίζει, μέσω της Αγροτικής Ασφαλιστικής, αντί του μηδαμινού ποσού των 40 δρχ. για διάφορα κυνηγετικά ατυχήματα έναντι τρίτων.

2. Οι κυνηγοί που είναι κάτοχοι κυνηγετικών σκυλιών, υποχρεούνται, σύμφωνα με το Ν. 829/79, να πηγαίνουν μια φορά το χρόνο τα σκυλιά τους στις κτηνιατρικές Υπηρεσίες για καταγραφή και εξέταση. προς διαπίστωση ύπαρξης εχινοκοκκίασης, υδατίδευσης, λύσσας και λοιπών ασθενειών που μεταδίδονται απο το σκύλο στον άνθρωπο.

Με την παραπάνω ενέργεια θα συμβάλλουν αποτελεσματικά στην προσπάθεια του υπουργείου Γεωργίας να προστατέψει τον άνθρωπο απο διάφορες ασθένειες.

Επίσης όσοι κυνηγοί επιθυμούν έχουν τη δυνατότητα να σημαδέψουν, μετά την εξέταση και καταγραφή, τα σκυλιά τους με δερματοστίξη (ΤΑΤΟΥΑΖ), συνεννοούμενοι με τις κατά τόπους κτηνιατρικές υπηρεσίες.

ΚΗΔΕΙΑ

Την προσφιλή μας μητέρα, αδελφή, γιαγιά και θεία

ΛΑΜΡΙΝΗ ΣΠ. ΣΙΚΛΑ

ΕΤΩΝ 77

Θανούσα χθές κηδεύουμε σήμερα Πέμπτη και ώρα 3.30 μ.μ. εκ της οικίας μας κειμένης επι της οδού Πουκεβίλ 10 στον Ιερό Ναό Κοιμήσεως Θεοτόκου της Κοινότητας Ανάργυροι Γραμμενοχωρίων

ΤΑ ΤΕΚΝΑ: Γεώργιος και Πελαγία Σίκλα. Κων/νος και Αλεξάνδρα Σίκλα. Αριστούλα και Παναγιώτης Ζωΐδης

ΤΑ ΑΔΕΛΦΙΑ: Αρετή Δ. Σίκλα. Δημοσθένης και Βασιλική Οικονόμου. Γεώργιος και Θεοδώρα Οικονόμου. Πέτρος και Κατίνα Οικονόμου. Ευρυδίκη Κ. Οικονόμου. Περσεφόνη Ορ. Τζούμα. Παναγιώτα και Σπύρος Γρίβας

ΟΙ ΕΓΓΟΝΟΙ. ΟΙ ΑΝΕΨΙΟΙ. ΟΙ ΛΟΙΠΟΙ ΣΥΓΓΕΝΕΙΣ

Αναχώρηση λεωφορείου απο την οικία μας (Πουκεβίλ 10) ώρα 3 μ.μ.

Γραφείο Τελετών Μιχ. Παπαδοπούλου - Γ. Σαούγκου Ελευθ. Βενιζέλου 85α τηλ. 27.134 και 36.743

ΚΗΔΕΙΑ

Την προσφιλή μας μητέρα, αδελφή, μάμμη και θεία

ΑΝΑΣΤΑΣΙΑ ΜΕΚΑΛΗ

ΕΤΩΝ 83

Θανούσα χθές κηδεύουμε σήμερα Πέμπτη 28 Αυγούστου και περι ώρα 11 π.μ. εκ της οικίας μας κειμένης επι της οδού Σουλίου αρ. 33 εις τον Ιερό Ναό της Περιβλέπτου.

ΤΑ ΤΕΚΝΑ: Στέλιος και Κυριακή Μέκαλη, Ελένη Μέκαλη

Οι ΑΔΕΛΦΟΙ: Κίμων και Λιλή Ρακοπούλου, Ολυμπία Κωνσταντινίδου

Οι ΕΓΓΟΝΟΙ: Σωτήριος και Αλέκος Μέκαλης. Αναστασία και Κώστας Αντωνίου. Ολυμπία και Σωτήριος Μέκαλης.

Οι ΑΝΕΨΙΟΙ. Οι ΛΟΙΠΟΙ ΣΥΓΓΕΝΕΙΣ

Συλλυπητήρια θα δεχθούμε στην αίθουσα της Εκκλησίας.

Γραφείο Τελετών κ. Δημ. Ευαγγέλου Ελευθ. Βενιζέλου 105 Τηλ. γραφ. 20.777, οικίας 26.134

Η Κίνα δίνει όπλα στο Ιράν

ΟΥΑΣΙΓΚΤΟΝ: Η εφημερίδα «Ουάσιγκτον Ποστ» δημοσιεύσε χτες την πληροφορία ότι η Κίνα έχει εξελιχθεί στο μεγαλύτερο προμηθευτή όπλων του Ιράν και υποστήριξε ότι η Ουάσιγκτον προσπάθησε και προσπαθεί να σταματήσει το εμπόριο αυτό, επικαλούμενη δηλώσεις ανώνυμων αξιωματούχων της αμερικανικής κυβερνησης.

Κατά το δημοσίευμα, η Κίνα έχει ηδη πουλήσει όπλα αξίας 300 εκ. δολαρίων στο Ιράν και σύμφωνα με πηγές του αμερικανικού Πενταγώνου, οι Κινέζοι πουλάνε ταυτόχρονα όπλα και στο Ιράκ.

Η εφημερίδα προσθέτει ότι Κινέζος αξιωματούχος εμπιστεύθηκε σε Αμερικανό αξιωματούχο ότι το Ιράν χρησιμοποιει τα όπλα που παίρνει απο την Κίνα για να ενισχύει τους αντικαθεστωτικούς αντάρτες του Αφγανιστάν. Ο συντάκτης του δημοσιεύματος υπογραμμίζει ότι η αμερικανική κυβέρνηση διαγνεύδει αυτή την πληροφορία επειδή γνωρίζει τι όπλα χρησιμοποιούν οι υποστηριζόμενοι απο τις ΗΠΑ αντικαθεστωτικοί στο Αφγανιστάν.

Η «Ποστ» επισημαίνει ότι η Ουάσιγκτον ανησυχεί ιδιαίτερα απο τις έντονες φήμες που κυκλοφορούν, ότι η Κίνα πρόκειται να εφοδιάσει το Ιράν με μαχητικά τζετ J 6, που είναι η κινέζικη έκδοση των σοβιετικων MIG-21.

ΑΝΑΚΟΙΝΩΣΗ ΕΙΗΕΑ

Η Ενωση Ιδιοκτητών Ημερησίων Εφημερίδων Αθηνών στην οποία ανήκουν όλες οι ημερήσιες εφημερίδες των Αθηνών, σε συνεργασία με το υπουργείο Παιδείας και το υφυπουργείο Τύπου, θα εκδόσει σήμερα το μεσημέρι ειδικό δελτίο στο οποίο θα δημοσιεθούν τα ονόματα των εισαγομένων στα ανώτατα και ανώτερα εκπαιδευτικά ιδρύματα της χώρας.

Το δελτίο θα διανέμεται δωρεάν στην ΜΕΝ Αθήνα απο τα γραφεία των εφημερίδων και τους εφημεριδοπώλες του Κέντρου, στην δε επαρχία απο τα πρακτορεία διανομής του Τύπου.

Οι εγγραφές στο Δημοτικό Ωδείο

Οι εγγραφες στο Δημοτικό Ωδείο Ιωαννίνων για το σχολικό έτος 1986-87 αρχίζουν απο την 1η Σεπτεμβρίου.

Επειδη υπαρχει μεγάλη προσέλευση νέων μαθητών οι εγγραφές θα γίνουν ως εξής:

1. Οι παλιοί μαθητές θα γραφούν απο την 1η μέχρι τις 10 Σεπτεμβρίου.
2. Οι νέοι μαθητές θα γραφούν απο την 1η Σεπτεμβρίου προσωρινα για σειρά προτεραιότητας και κανονικά απο τις 10 Σεπτεμβρίου.

Τα μαθηματα αρχίζουν στις 10 Σεπτεμβρίου.

Ωρες εγγραφής 9-12 και 6-8,30 καθημερινά τις εργάσιμες ημέρες

τηλ. 25.429

ΗΛΕΚΤΡΟΝΙΚΟΙ ΥΠΟΛΟΓΙΣΤΕΣ
αβακας

Διαθετουμε μεγαλη ποικιλια επαγγελματικων προγραμματων για Επιχειρηματιες, Δικηγορους, Συμβολαιογραφους, Γιατρους, Μηχανικους (νεος αντισεισμικος), αντιπροσωπους κλπ. Επισης μπορειτε να βρητε περιφερειακα, αναλωσιμα, ξενα ειδικα βιβλια και περιοδικα, ειδικες εφαρμογες εκπαιδευσης (Δημοτικο—Γυμνασιο—Λυκειο), Προ-Πο και πολλα παιχνιδια.

Ελατε να συζητησουμε το προβλημα σας.

Κ. Αραπη 2, Ιωαννινα (πισω απο την Ακαδημια)

ΟΔΙΚΗ ΒΟΗΘΕΙΑ
ΙΛΙΓΓΟΣ
ΑΕΕ
ΔΩΔΩΝΗΣ 128 - ΙΩΑΝΝΙΝΑ
☎ 0651/23235 - 30420-36473

Καθ' ολο το 24/ωρο ανοιχτος εγγραφη και συνδρομη 4.000 δραχ. Δωρεαν SERVICE για ολο το χρονο και ταχεια εξυπηρετηση Δωδωνης 128.

ΝΙΚΑΣ ΦΙΛΙΠΠΑΣ — ΜΟΣΧΟΥΛΗΣ ΜΑΝΘΟΣ

ΜΙΚΡΕΣ ΑΓΓΕΛΙΕΣ

ΠΩΛΕΙΤΑΙ κατάστημα τροφίμων σε ευκαιρία λόγω ταξιδιού, επι της οδού Σπύρου Λάμπρου. Τηλ. 35.074 ώρες 2-5 μ.μ. και 9-11 π.μ.

VIDEO ΔΩΔΩΝΗ
Ν. ΙΑΤΡΟΥ-Β. ΛΩΛΟΣ Ο.Ε.
ΔΩΔΩΝΗΣ 23, ΤΗΛ. 31.968 ΙΩΑΝΝΙΝΑ

Για μια **ξεχωριστή** μαγνητοσκότηση του **Γάμου σας** ή της **Βάπτισης** των παιδιών σας ελάτε σε μας να σας δείξουμε τον πρωτότυπο τρόπο δουλειάς μας.

—ΜΟΥΣΙΚΗ ΥΠΟΚΡΟΥΣΗ
—ΤΙΤΛΟΙ —ΜΟΝΤΑΖ

—ΔΙΑΦΗΜΙΣΤΙΚΑ ΣΠΟΤ σε VIDEOκασέτες
—λαογραφικά - καταγραφές τοπικών εθίμων για αρχείο πολιτιστικών συλλόγων

Ηπειρωτικός Αγών
ΚΑΘΗΜΕΡΙΝΗ ΕΦΗΜΕΡΙΔΑ ΤΗΣ ΗΠΕΙΡΟΥ
ΙΔΙΟΚΤΗΣΙΑ - ΕΚΔΟΣΗ: Λουκία Ε.Ε.Ε.Ε. Γιαννα
ΔΙΕΥΘΥΝΤΗΣ: Γεώργιος Κυρούσης
ΓΡΑΦΕΙΑ: Γιαννινα οδος Ο.Π.Α. Ποιοτίση αριθ. 17α
τηλ. 26.300 και 25.771
ΤΕΧΝΙΚΕΣ ΕΓΚΑΤΑΣΤΑΣΕΙΣ: Ελευσις τηλ. 61.455, 61.584 61.629

ΑΡΧΙΖΕΙ Η ΔΙΑΜΟΡΦΩΣΗ ΤΟΥ ΠΑΡΚΟΥ

10 Σεπτέμβρη δημοπρατούνται τα έργα «ΠΥΡΣΙΝΕΛΛΑ»

150 εκατ. δρχ. θα στοιχίσουν τα έργα ενώ 30 εκατ. είναι για το 1986

Το όνειρο για αξιοποίηση του πάρκου Πυρσινέλλα παίρνει «σάρκα και οστά». Στις 10 Σεπτέμβρη γίνεται η δημοπρασία για την οργάνωση και διαμόρφωση του πάρκου... Τα έργα θα κοστίσουν 150 εκατομμύρια δραχμές ενώ για το 1986 υπάρχει πίστωση 30.000.000 δραχμών. Απο αυτά 10.000.000 δόθηκαν απο το υφυπουργείο Αθλητισμού και 20 εκατομμύρια απο το υπουργείο Γεωργίας.

Στο μεταξύ με έγγραφο που έστειλε στον Δήμο το υπ. Γεωργίας τονίζει και τα εξής για το πάρκο Πυρσινέλλα:

«Με την παραπάνω απόφαση σας κατανεμήθηκαν συμπληρωματικές πιστώσεις 20 εκατ. δρχ. για έργα Εθνικών δρυμών, δασών αναψυχής κλπ.

Όπως συνενοηθήκαμε και προφορικά, οι πιστώσεις αυτές θα χρησιμοποιηθούν κατά προτεραιότητα για τη διαμόρφωση - αξιοποίηση του πάρκου «Πυρσινέλλα» σύμφωνα με σχετική Γενική Μελέτη Οργάνωσης του Χώρου, που συνέταξε για το σκοπό αυτό ο Δήμος Ιωαννίνων.

Η μελέτη αυτή τέθηκε υπόψη της υπηρεσίας μας για τη διατύπωση σχετικών απόψεων - παρατηρήσεων και σε γενικές γραμμές συμφωνούμε με τα προτεινόμενα έργα και τη χωροθέτησή τους, με τις παρακάτω επι μέρους παρατηρήσεις, τις οποίες συζητήσαμε και προφορικά με τις τεχνικές υπηρεσίες του δήμου.

1. Οι λίμνες Λ1 μπροστά απο το υπάρχον εστιατόριο - καφετέρια είναι προτιμότερο να μη γίνουν και να αντικατασταθούν με μικρό συντριβάνι, γκαζόν και λουλούδια.

2. Το μεγάλο μοναδικό πάρκινγκ που προτείνεται να γίνει στο χώρο μπροστά απο την υπάρχουσα είσοδο είναι πολύ δύσκολο να λειτουργήσει αποτελεσματικά και να εξυπηρετήσει άνετα τους επισκέπτες, οι οποίοι θα ήταν σίγουρα περισσότερο ευχαριστημένοι αν είχαν τη δυνατότητα προσπέλασης του πάρκου και απο άλλες εισόδους. Συνεπώς θα εξεταστεί η δυνατότητα περιρισμού του μεγάλου πάρκιγκ και δημιουργίας 2÷3 ακόμα μικρότερων πάρκιγκ σε κατάλληλα σημεία στην περίμετρο του πάρκου, που μπορούν να γίνουν προσπελάσιμα, όπου θα δημιουργηθούν και αντίστοιχες είσοδοι - έξοδοι για τους επισκέπτες.

Το κύριο πάρκιγκ στην κεντρική είσοδο θα διασπαστεί σε 2÷3 μικρότερα με την παρεμβολή ζωνών βλάστησης αρκετού εύρους.

Με βάση τα παραπάνω, παρακαλείται ο Δήμος Ιωαννίνων, προς τον οποίο κοινοποιείται το παρόν, να αποστείλει στη Δ/νση Δασών Ιωαννίνων, ανάλογο αριθμό αντιτύπων της μελέτης, για την έγκρισή της κατά τα κεκανονισμένα.

Για την υλοποίηση της γενικής αυτής μελέτης θα γίνουν απο το Δήμο Ιωαννίνων (σε συνεργασία με το Δασαρχείο Ιωαννίνων) μελέτες εφαρμογής με λεπτομερή σχέδια και προϋπολογισμούς, για όλα τα τεχνικά έργα που προβλέπονται, οι οποίες θα εγκριθούν επίσης με μέριμνα της Δ/νσης Δασών.

Παράλληλα το Δασαρχείο θα αναθέσει σε Δασολόγο τη σύνταξη ειδικής μελέτης για τη βελτίωση του φυσικού περιβάλλοντος του δάσους, όπου θα προβλέπονται οι αναγκαίες κλαδεύσεις, καθαρισμοί, αραιώσεις, καθώς και φυτεύσεις κυρίως πλατυφύλλων ειδών, με σκοπό τη βελτίωση της κατάστασης του δάσους, την αισθητική ανάδειξή του και τη δημιουργία κατάλληλων συνθηκών για τις δραστηριότητες και τις ευκολίες αναψυχής. Στη μελέτη αυτή θα εξεταστεί η δυνατότητα για τη δημιουργία στη δυτική πλευρά του πάκρου μικρού δασοβοτανικού κήπου και Μουσείου Φυσικής Ιστορίας, ώστε το πάρκο «Πυρσινέλλα» να λειτουργήσει και σαν χώρος περιβαλλοντικής εκπαίδευσης, παράλληλα με τα υπόλοιπα έργα που προβλέπονται για παρόμοιο σκοπό (μικρός ζωολογικός κήπος, εμπλουτισμός των λιμνών με φυτά - ψάρια).

Για την προτεραιότητα των έργων που θα γίνουν με τις πιστώσεις που διατίθενται στη φετεινή χρονιά, προτείνουμε πρώτα την επικάλυψη του αποστραγγιστικού αυλακιού, κατόπιν ή παράλληλα την κατασκευή των δύο λιμνών (εκτός της Λ1) και εν συνεχεία τον κεντρικό πεζόδρομο (που θα είναι και δρόμος εξυπηρέτησης) και τα πάρκιγκ. Παράλληλα θα γίνονται και τα έργα για τη βελτίωση του φυσικού περιβάλλοντος του δάσους.

Διαρρήκτης κατά αστυνομικών με μαχαίρι

ΑΘΗΝΑ, 27.- Πήγε να διαρρήξει διαμέρισμα και παραλίγο να γίνει φονιάς. Πρόκειται για τον Γιώργο Ε. Κοφινάκη 22 ετών που διέρρηξε το διαμέρισμα το Θόδωρου Κουτσουπη, στο τέταρτο όροφο πολυκατοικίας επι της οδού Αραπάκη 108 στην Καλλιθέα.

Όπως έγινε γνωστό ο ιδιοκτητης ήταν σε διακοπές, φαίνεται όμως ότι ο δράστης έγινε αντιληπτός και έτσι οι γείτονες ειδοποίησα την αστυνομία.

Όταν ο Κοφινάκης είδε τους αστυνομικούς για να διαφύγει τους επετέθηκε με μαχαίρι μήκους 30 εκατοστών.

Οι αστυνομικοί όμως κατόρθωσαν και τον εξουδετέρωσαν και να τον συλλάβουν.

Πυρκαϊά στην Κέρκυρα

Προχθές το μεσημέρι στις «Παλιές Σινιές» Κέρκυρας, απο άγνωστη μέχρι στιγμής αιτία, εκδηλώθηκε πυρκαγιά, που σβήστηκε στις 8 το βράδυ, μετά απο κινητοποίηση των αρμοδίων αρχών, αφού έκαψε 210 στρέμματα βοσκότοπους.

Προανάκριση κάνει η Δασική Υπηρεσία.

Εβρισε αστυνομικό

Συνελήφθη ο Μόσχος Ναπολέων του Γρηγορίου, 40 χρονών, βιοτέχνης κάτοικος Ιωαννίνων γιατί ενώ μεταφέρονταν στο Τμήμα Τάξης Ιωαννίνων, ύστερα απο έγκληση που υποβλήθηκε σε βάρος του, για αυτόφωρο αδίκημα, χτύπησε ελαφρά και εξύβρισε τον Αρχιφύλακα Ζαχαρη Νικηφόρο.

Σε βάρος του σχηματίσθηκε δικογραφία εκτός απο το αυτόφωρο αδίκημα και για Αντίσταση, εξύβριση και κακόβουλη βλασφημία και παραπέμφθηκε στον Εισαγγελέα.

3.000 ΜΠΟΥΚΑΛΙΑ ΝΟΘΕΥΜΕΝΟ ΟΥΙΣΚΥ ΣΤΗΝ ΑΓΟΡΑ

ΑΘΗΝΑ, 27.- Τρεις χιλιάδες μπουκάλια κοινού οινοπνευματώδες ποτού που ήταν συσκευασμένο για ουΐσκι και με πλαστές ταινίες κρατικού ελέγχου δεσμεύτηκαν απο την αγορανομία Αθηνών.

Όπως ανακοίνωσε χθές ο υπουργός Εμπορίου κ. Γ. Κατσιφάρας η δέσμευση και η δειγματοληψία έγινε στο εργοστάσιο οινοποιίας ποτοποιίας Γεωργίου Δρακόπουλου (Αγ. Ιωάννη Ρέντη 73).

Σε σχετική ανακοίνωση αναφέρεται ότι κατά την πρώτη εξέταση του Γενικού χημείου του κράτους τα δείγματα βγήκαν μη κανονικά διότι:

—Το περιεχόμενο δεν ήταν ουΐσκι της μάρκας «**Old Ship**» όπως παραπλανητικά διαφημιζόταν αλλά κοινό οινοπνευματώδες ποτό παρασκευασμένο με μικρή ποσότητα αποστάγματος.

—Οι ειδικές ταινίες κρατικού ελέγχου, που έφεραν οι φιάλες δεν ήταν κανονικές αλλά πλαστές σύμφωνα με τις εκθέσεις της διεύθυνση εγκληματολογικών υπηρεσιών.

Έκλεψε ...γλυκίσματα

ΑΘΗΝΑ, 27.- Συνελήφθη ο Σωτήρης Π. Πατέρης, 19 ετών ναύτης γιατί διέρρηξε το ζαχαροπλαστείο του Παναγιώτη Σ. Χατήρα 40 ετών, στο 21ο χιλιόμετρο Αθηνών - Σουνίου και έκλεψε 1.100 δραχμές και γλυκίσματα. Ο δράστης ενώ εκρατείτο στην αστυνομία χτύπησε το κεφάλι του στο καλοριφέρ και διεκομίσθηκε στο 251 ΓΝΑ Νοσοκομείο.

Καταγγέλονται οι νέες τουρκικές προκλήσεις

ΛΕΥΚΩΣΙΑ, 27.

Η Κυπριακή κυβέρνηση κατήγγειλε στο Συμβούλιο Ασφάλειας των Ηνωμένων Εθνών τις νέες τουρκικές προκλήσεις και τις παραβιάσεις του εναερίου χώρου της Κύπρου απο την τουρκική πολεμική αεροπορία που γίνονται στα πλαίσια ασκήσεων των κατοχικών δυνάμεων με την ονομασία «Ουσιοκ» που σημαίνει «Ορίζοντας».

Σχετική δήλωσε έκανε χθές ο κυβερνητικός εκπρόσωπος κ. Πέτρος Βοσκαρίδης απαντώντας σε σχετική ερώτηση.

Στο μεταξύ, πραγματοποιήθηκε χθές το πρωΐ συνάντηση του υπουργού Εσωτερικών και αναπληρωτή υπουργού Εξωτερικών κ. Ντ. Μιχαηλίδη με τον ύπατο αρμοστη του Ηνωμένου Βασιλείου στην Κύπρο κ. Γουΐλμπερφορς και το διοικητή των βρετανικών βάσεων κ. Χαίρ.

Στη συνάντηση παρίσταντο επίσης οι γενικοί διευθυντές των υπουργείων Εξωτερικών και Εσωτερικών κ. Κ. Μαυρομάτης και Χριστοφής καθώς και ο επαρχος Λεμεσού κ. Α. Αγγελίδης.

Οπως δήλωσε ο κυβερνητικός εκπρόσωπος κατά τη συνάντηση συζητήθηκαν τα μέτρα ασφάλειας που λήφθηκαν από τις αρχές των βάσεων ύστερα απο την πρόσφατη επίθεση στη βάση Ακρωτηρίου. Σχετικά δόθηκαν διαβεβαιώσεις ότι τα μέτρα που λήφθηκαν είναι προσωρινά, ότι δεν υπάρχει πρόθεση να αποκοπεί ολόκληρη η περιοχή των βάσεων με συρματοπλέγματα ή άλλως πως και ότι καταβάλλεται κάθε προσπάθεια ώστε η ταλαιπωρία του κοινού να περιοριστεί στο ελάχιστο.

Εξάλλου, κληθείς να σχολιάσει δημοσιεύματα αναφορικά με το θέμα της συμμετοχής της Κύπρου στην Κοινοβουλευτική Ενωση του συμβουλίου της Ευρώπης, ο εκπρόσωπος δήλωσε: «Το όλο θέμα παρακολουθείται στενά τοσο απο το υπουργείο Εξωτερικών όσο και απο τη Βουλή των αντιπροσώπων που σε συνεργασία προβαίνουν σε όλες τις ενδεδειγμένες ενέργειες.

Τέλος με αφορμή δημοσίευμα, σύμφωνα με το οποίο ο πρόεδρος της Δημοκρατίας θα συναντηθεί στη Νέα Υόρκη με τον αμερικανό υπουργό Εξωτερικών και άλλους αξιωματούχους της αμερικανικής κυβέρνησης, ο εκπρόσωπος δήλωσε ότι δεν έχουν ακόμα οριστεί οι συναντήσεις που θα έχει ο πρόεδρος στη Νέα Υόρκη.

Ο ΚΑΙΡΟΣ

Για σήμερα Πέμπτη ο καιρός θα είναι σχεδόν αίθριος σε όλη τη χώρα.

Οι άνεμοι θα πνέουν απο βόρειες διευθύνσεις ασθενείς και τοπικά στο Αιγαίο την ημέρα μέτριοι.

Η θάλασσα θα είναι λίγο ταραγμένη και τοπικά την ημέρα στο Αιγαίο ταραγμένη.

Η θερμοκρασία θα κυμανθεί στα πεδινά της ηπειρωτικής χώρας απο 19 μέχρι 36 βαθμούς Κελσίου και στις παράκτιες και νησιωτικές περιοχές απο 22 μέχρι 33 βαθμούς Κελσίου.

Για την Παρασκευή προβλέπεται αίθριος καιρός και μόνο το απόγευμα θα αναπτυχθούν νεφώσεις στα βόρεια.

Οι άνεμοι θα πνέουν στα δυτικά ασθενείς και στα ανατολικά βόρειοι μέχρι μέτριοι.

Η θερμοκρασία θα σημειώσει μικρή άνοδο.

Οι τιμές στα μπισκότα

ΑΘΗΝΑ, 27.- Καταργείται με αγορανομική διάταξη του υπουργείου Εμπορίου, η υποχρεωτική αναγραφή απο τις βιομηχανίες παραγωγής και τους εισαγωγείς των λιανικών τιμών στα μπισκότα, τις γκοφρέττες κλπ.

Η κατάργηση, αναφέρεται σε ανακοίνωση του υπουργείου κρίθηκε αναγκαία επειδή υποχρέωση αναγραφής λιανικών τιμών εχουν οι λιανοπώλητές, ενώ οι βιομηχανίες και οι εισαγωγείς υποχρεώθηκαν πρόσφατα να αναγράφουν τη τιμή μετρικής μονάδας στα προϊόντα τους.

Μεταφορές δεμάτων απο «Ο.Α.»

ΑΘΗΝΑ, 27.- Η Ολυμπιακή Αεροπορία καθιερώνει απο την Δευτέρα 1η Σεπτεμβρίου 1986 υπηρεσία «εξπρές σέρβις» για τα μικρά δέματα βάρους μέχρι 5 κιλών, που θα λειτουργήσει στο πρακτορείο της Λεωφ. Συγγρού 100.

Αντίθετα τα δέματα άνω των 5 κιλών στο εξής θα παραλαμβάνονται και θα επιδίδονται απο τον εμπορευματικό σταθμό της Ο.Α. στο αεροδρόμιο του Ελληνικού.

Λόγω της μεταφοράς αυτής σήμερα και αύριο δεν θα λειτουργήσει η υπηρεσία παράδοσης των εμπορευμάτων του πρακτορείου στη Λ. Συγγρού.

τ' αποτελέσματα

Συνέχεια απο την 1η σελ.

δείτε σήμερα τα ονόματά σας στους πίνακες. Μην επαναπαυθείται, δεν τελειώνετε εδώ. Τώρα αρχίζετε.

Προ πάντων τώρα αρχίζουν οι τεράστιες υποχρεώσεις σας απέναντι στον ελληνικό λαό που μας παρέχει τους πόρους για την εκπαίδευση και πρέπει να ανταποκριθούμε στις προσδοκίες του.

Και ο κ. Τρίτσης καταλήγει στο μήνυμά του:

Ίσως φταίμε και εμείς για αυτή την ένταση που υπάρχει πάντα περι τις γενικές εξετάσεις και τα αποτελέσματα και θα ήθελα να ελπίζω ότι είναι η τελευταία φορά που δίνουμε τέτοια πανελλαδική διασταση στο γεγονός εξετάσεων ή αποτελεσμάτων. Ίσως πιο φυσιολογικό θα είναι να στέλνουμε στα εξεταστικά κέντρα τα αποτελέσματα και ο καθένας να τα πληροφορείται απο εκεί. Θα παρακαλέσω λοιπόν τον τύπο να συμβάλλει στο σωστό κλίμα σήμερα. Η Παιδεία λειτουργεί σωστότερα χαμηλόφωνα.

Ούτες σφαγές, ούτε θρίαμβοι, ούτε νικητές, ούτε ηττημένοι.

Εδώ στο υπουργείο Παιδείας δεν έχουμε ούτε σύνεργα τιμωρίας, ούτε τρόπαια. Αγωνία έχουμε να ανταποκριθούμε στις ευθύνες μας απέναντι στο έθος για υψηλή παιδεία, παρακαλούμε όλους να βοηθήσετε.