ΗΠΕΙΡΩΤΙΚΟΣ ΑΓΩΝ

ΙΔΡΥΤΗΣ: Ευθύμιος Τζάλλας

ΔΙΕΥΘΥΝΤΗΣ: Ελευθέριος Τζάλλας (1960-1983)

ΚΑΘΗΜΕΡΙΝΗ ΕΦΗΜΕΡΙΔΑ ΤΗΣ ΗΠΕΙΡΟΥ

8 ΣΕΛΙΔΕΣ

ΣΑΒΒΑΤΟ 28 ΝΟΕΜΒΡΙΟΥ 1987

ΤΙΜΗ ΦΥΛΛΟΥ ΔΡΧ. 30

Ετος 61. ΑΡ. ΦΥΛΛΟΥ 16776

ΤΗΛ. 25.771, 26.300 61.455, 61.584, 61.629

Απελευθέρωση επιτοκίων και των δανείων

ΑΘΗΝΑΙ 27 (ΑΠΕ)—Από τή Δευτέρα οι Τράπεζες θα καθορίζουν ελεύθερα πλέον και τό ύψος τού επιτοκίου γιά μία σειρά μακροπρόθεσμων δανείων πρός τίς βιομηχανικές, βιοτεχνικές, μεταλλευτκές, ξενοδοχειακές καί ναυτιλιακές επιχειρήσεις.

Τήν απόφαση γιά τήν απελευθέρωση τού επιτοκίου δανείων γιά πάγιες εγκαταστάσεις πήρε ο διοικητής τής Τράπεζας Ελλάδας κ. Δ. Χαλικιάς.

Συγκεκριμένα η απόφαση ορίζει εξής:

1. Τό επιτόκιο τών δανείων τών πιστωτικών ιδρυμάτων πού συνομολογούνται από 30.11.87 ΜΕ: (Α) Βιομηχανικές, βιοτεχνικές, μεταλλευτικές καί ξενοδοχειακές επιχειρήσεις γιά τή χρηματοδότηση νέων πάγιων εγκαταστάσεων καί (Β) ναυτιλιακές καί επισκευές πλωτών μέσω σε ελληνικά ναυπηγεία, καθορίζεται ελεύθερα από τά πιστωτικά ιδρύματα πού χορηγούν τά δάνεια. Τό επιτόκιο τών δανείων αυτών επιτρέπεται να είναι σταθερό η κυμαινόμενο. Τό επιτόκιο υπερημερίας τών πιό πάνω δανείων ορίζεται από τά πιστωτικά ιδρύματα πού χορηγούν τα δάνεια μέχρι καί τέσσερεις (4) εκατοστιαίες μονάδες υψηλότερο από τό αντίστοιχο συμβατικό επιτόκιο.

2. Τά δάνεια τής παραγρ. 1 εξαιρούνται από τήν υποχρέωση εισφοράς στόν κοινό λογαριασμό τών τραπεζών γιά τήν ενίσχυση τών εξαγωγικών επιχειρήσεων πού καθορίζεται με τίς συμβάσεις τής 19.3.1962 καί τής 30.1.1969.

Προτείνεται για ίδρυση στο Νομαρχιακό Συμβούλιο

ΤΡΑΠΕΖΑ ΜΕΛΕΤΩΝ

Η σύνταξη μελετών ολοκληρωμένης ανάπτυξης τού Νομού είναι ένα από τά θέματα πού θα συζητηθούν στήν ερχόμενη συνεδρίαση τού Νομαρχιακού Συμβουλίου.

Η εισήγηση είναι κοινή μεταξύ ΤΕΔΚ καί εταιρείας ΗΠΕΙΡΟΣ ενώ εισηγητής είναι ο Στέφανος Κουφός δ)ντής τής παραπάνω εταιρείας.

Πρόκειται γιά μιά πρωτοποριακή πρόταση πού σίγουρα θα βοηθήσει στήν ανάπτυξη τού νομού ουσιαστικά.

Η ΤΕΔΚ Ν. Ιωαννίνων καί η Εταιρεία Αγροτικής Ανάπτυξης «ΗΠΕΙΡΟΣ» ΑΕ πού είναι αναπτυξιακός φορέας κρατικού ενδιαφέροντος αποφάσισαν—προκειμένου να συμβάλλουν στήν ανάπτυξη τού Νομού μας—να προβούν στήν σύνταξη ολοκληρωμένων μελετών. Αναφέρει εισήγηση καί προσθέτει.

Η Εταιρεία Αγροτικής Ανάπτυξης «ΗΠΕΙΡΟΣ» ΑΕ, με τήν πολύπλευρη συμμετοχή της στήν ανάπτυξη τής Ηπείρου, καθιερώθηκε ως μοχλός ανάπτυξης καί απόκτησε ήδη τεράστια πείρα από τή μέχρι τώρα δραστηριότητά της, πού είναι κύρια:

Η ίδρυση-οργάνωση—υποβοήθηση υλοποίησης επενδυτικών προγραμμάτων 6 Μικτών Δημοτικών—Κοινοτικών—Συν)κών επιχειρήσεων καί εταιρειών Λαϊκής Βάσης.

Προγράμματα αξιοποίησης φυσικών πόρων τής περιοχής (αλιεία, αρωματικά φυτά, κτηνοτροφία, δάση, θερμομεταλλικά νερά) καί προγράμματα PILOTOS, ώστε να καταδειχθούν τά παραγωγικά καί οικονομικά αποτελέσματα καί νά εφαρμοσθούν στή συνέχεια απ' όλους τούς φορείς κλπ.

Η υφιστάμενη κατάσταση στό Νομό μας καί οι τεράστιες δυνατότητες αξιοποίησης τών πλουτοπαραγωγικών πηγών τού Νομού μας σ' όλους τούς τομείς—γεωργία, κτηνοτροφία, αλιεία, δάση, ορυκτός πλούτος, βιοτεχνία, βιομηχανία, τουρισμός, υπηρεσίες—επιβάλλουν τήν δραστηριοποίηση όλων τών φορέων καί αξιοποίησή όλων τών δυνατοτήτων χρηματοδότησης από εθνικά καί κοινοτικά προγράμματα.

Γιά τήν απορρόφηση όμως χρηματοδοτήσεων χρειάζονται εξειδικευμένες μελέτες, τεχνικοοικονομικές, κλαδικές καί ολοκληρωμένης ανάπτυξης περιοχών τού Νομού μας.

Ειδικότερα:

Οι μελέτες ολοκληρωμένης ανάπτυξης περιοχών υποβαθμισμένων τού Νομού μας, αποτελεί βασικό στοιχείο, γιατί θά εκτιμηθούν οι δυνατότητες ανάπτυξής τους σε όλους τούς τομείς καί θά προταθούν παράλληλα τα αναγκαία έργα υποδομής πού θά πρέπει νά γίνουν, κοινωνικά καί οικονομικά. Θά υπάρχει θεμελιωμένη σκοπιμότητα εκτέλεσης τών έργων καί θά είναι οδηγός ανάπτυξης καί διοχέτευσης τών χρηματοδοτήσεων από τα εθνικά καί κυρίως κοινοτικά προγράμματα, πού στοχεύουν στήν ανάπτυξη προβληματικών περιοχών τής χώρας μας.

ΜΕΛΕΤΗ ΔΥΝΑΤΟΤΗΤΩΝ ΑΝΑΠΤΥΞΗΣ

Η διαδικασία ίδρυση τών Γεωγραφικών Ενοτήτων γιά ίδρυση Αναπτυξιακών Συνδέσμων καί συνένωση Κοινοτήτων σε νέους Δήμους, προϋποθέτει βασικά μελέτη τών δυνατοτήτων ανάπτυξης, ώστε ν' αναληφθούν από τούς ΟΤΑ οι πρωτοβουλίες ίδρυσης Αναπτυξιακών Συνδέσμων, κοινοτικών επιχειρήσεων, πού θά αναλάβουν συγκεκριμένες επενδυτικές δραστηριότητες.

Οι μελέτες κλαδικές (ορυκτός πλούτος, παραδοσιακή βιοτεχνική υποδομή, αξιοποίηση φυσικών πόρων, οικοσυστημάτων κλπ.), αποτελούν βασικό στοιχείο γιά τήν πρόκληση ανάληψης επενδυτικών δραστηριοτήτων από όλους τούς φορείς.

Η ίδρυση Δημοτικών—Συν)κών επιχειρήσεων καί εταιρειών λαϊκής βάσης, πού θά μπορέσουν να δραστηριοποιηθούν στούς τομείς εκείνους πού παρουσιάζουν εξαιρετικό ενδιαφέρον γιά τήν παραγωνή αγαθών καί υπηρεσιών, πού θα βελτιώσουν τήν ζωή τών κατοίκων, θά δημιουργήσουν εστίες απασχόλησης καί κυρίως θα εξασφαλίσουν έσοδα γιά τούς ΟΤΑ. μέσα στόν ευνοϊκό θεσμό—πλαίσιο πού υπάρχει (Ν. 1416/84, Ν. 1262/82 κλπ.), προϋποθέτει τήν σύνταξη τεχνικοοικονομικών μελετών.

Η συγκέντρωση—καταγραφή τών πάσης φύσεως μελετών πού υπάρχουν, αποτελεί επίσης βασική αναπτυξιακή δραστηριότητα, γιατί θα μπορούν ν' αξιολογηθούν καί εφαρμοσθούν από όλους τού συναρμόδιους φορείς εκείνες οι μελέτες πού έχουν ενδιαφέρον καί σήμερα βρίσκονται καταχωνιασμένες σε διάφορα συρτάρια.

Στόχος: Η ολοκληρωμένη ανάπτυξη του Νομού

ΠΡΟΤΑΣΕΙΣ

Προκειμένου νά υποστηριχθούν όλες οι παραπάνω αναπτυξιακές δραστηριότητες, πού θα τονώσουν το επενδυτικό ενδιαφέρον όλων τών τοπικών φορέων καί κύρια τών Οργανισμών, ΟΤΑ καί Συν)μών, καί θα βάλουν τα θεμέλια γιά πολύπλευρη ανάπτυξη τού Νομού μας, αποφασίσαμε η' ΤΕΔΚ με τήν Εταιρεία Αγροτικής Ανάπτυξης «ΗΠΕΙΡΟΣ» ΑΕ, νά αξιοποιήσουμε τήν μέχρι τώρα εμπειρία καί νά οργανώσουμε πλήρη Μελετητικά Γραφεία.

Ήδη προσκαλέσαμε νά υποβάλουν αιτήσεις οι πάσης φύσεως άνεργοι επιστήμονες τού Νομού μας.

Γιά τό έτος 1988 θά υποβάλλουμε αναλυτικές προτάσεις κατά κατηγορία μελετών—αντικειμένων στό Νομαρχιακό Συμβούλιο.

Γιά τό φετεινό πρόγραμμα εισηγούμεθα να κατανεμηθεί τό ποσό τών 3,5 εκατ. δραχ. στήν Εταιρεία Αγροτικής Ανάπτυξης «ΗΠΕΙΡΟΣ» ΑΕ, πού εμπίπτει στό άρθ.26 τού Ν. 1262/82, ώστε από κοινού με τήν ΤΕΔΚ νά προβούμε στήν σύνταξη τών παρακάτω αναπτυξιακών μελετών:

ΤΟΠΙΚΟ ΑΝΑΠΤΥΞΙΑΚΟ ΠΡΟΓΡΑΜΜΑ

Επαρχία Πωγωνίου—οριοθέτηση ενιαίου χώρου με κοινά γεωργο—οικονομικο—κοινωνικά χαρακτηριστικά

Σύνταξη πλήρους προγράμματος ανάπτυξης, πού θά περιλαμβάνει πλήρη στοιχεία. Ανάλυση τής υφιστάμενης κατάστασης τής περιοχής. Χωροθέτηση τής περιοχής μελέτης. Κύρια χαρακτηριστικά. Φυσικό περιβάλλον κλπ.

ΔΗΜΟΤΙΚΕΣ ΕΠΙΧΕΙΡΗΣΕΙΣ

Μελέτες υποστήριξης ΟΤΑ

Συνεχεια στη σελ. 8

ΘΑ ΣΥΝΕΧΙΣΤΕΙ Ο ΔΙΑΛΟΓΟΣ

ΑΘΗΝΑ, 27.- Η κυβέρνηση θα συνεχίσει τον διάλογο με τις παραγωγικές τάξεις με σκοπό όχι μόνο την επικράτηση της ηρεμίας και σταθερότητας στην οικονομία, αλλά και για την επιτάχυνση της αναπτυξιακής προσπάθειας.

Αυτό ήταν το μήνυμα με την ευκαιρία της χθεσινής ανάληψης των καθηκόντων του, του νέου υπουργού Εθνικής Οικονομίας κ. Παν. Ρουμελιώτη, ο οποίος εκφράζοντας την γραμμή που ανέπτυξε ο πρωθυπουργός στην Βουλή την Τετάρτη, είπε ότι η εισοδηματική πολιτική δεν πρόκειται να επιβαρύνει το κόστος παραγωγής ενώ η οικονομική κατάσταση των επιχειρήσεων επιτρέπει την απορρόφηση της εισοδηματικής πολιτικής χωρίς κλυδωνισμούς.

Διαδέχομε είπε ο κ. Ρουμελιώτης στο υπουργείο έναν διακεκριμένο καθηγητή και πολιτικό με τον οποίο συνεργάσθηκα, στενά και σαν υφυπουργός Εθνικής Οικονομίας και σαν υπουργός Εμπορίου. Μου δόθηκε η ευκαιρία να εκτιμήσω τόσο τις ικανότητες του όσο και την υπευθυνότητα με την οποία εφάρμοσε επιτυχώς το σταθεροποιητικό πρόγραμμα. Η διαδοχή του κ. Σημίτη δεν είναι καθόλου εύκολη υπόθεση.

Ο κ. ΣΗΜΙΤΗΣ

Ο κ. Σημίτης εξάλλου είπε:

Ο νέος υπουργός δεν χρειάζεται παρουσίαση. Έχει δουλέψει για πολλά χρόνια στο υπουργείο αυτό και ξέρει πολύ καλά τα προβλήματα. Έχει δώσει λύσεις σε προβλήματα και έχει χαράξει νέες κατευθύνσεις.

Πιστεύω ότι σε αυτές τις στιγμές θα μπορέσει να βρει τον δρόμο για να μπορέσει να ξεπεράσει τα όποια προβλήματα υπάρχουν. Του εύχομαι καλή επιτυχία και θα είμαι στο πλευρό του για οποιαδήποτε βοήθεια και συμπαράσταση χρειάζεται.

Καλώς σας βρήκαμε
Γιάννενα

ατλαντικ α.ε.

SUPER MARKETS

ΕΓΚΑΙΝΙΑ ΣΗΜΕΡΑ ΣΤΙΣ 11 το πρωί

Νά μή λείψει... Κανείς
Δωδώνης 25 - Ιωάννινα

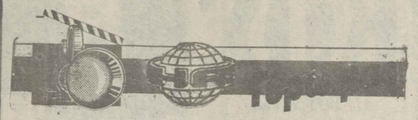

Σύσκεψη για την λαϊκή επιμόρφωση

Πραγματοποιήθηκε προχθές στα Γιάννινα Περιφερειακή Σύσκεψη των στελεχών της Λαϊκής Επιμόρφωσης της περιφέρειας Ηπείρου με τη Γενική Γραμματεία Λαϊκής Επιμόρφωσης κ. Άννα Διαμαντοπούλου και τη συνεργάτη κ. Ντούλα Δώρα, αρμόδια από το γραφείο της Γενικού για θέματα Περιφερειακών Υπηρεσιών.

Στη σύσκεψη παραυρέθηκαν ο Γενικός Γραμματέας Περιφέρειας κ. Ευρ. Καφαντάρης, ο Νομάρχης Ιωαννίνων κ. Δημ. Οικονόμου, οι οποίοι χαιρέτισαν και προλόγησαν τη σύσκεψη, καθώς και εκπρόσωποι του Νομάρχη Θεσπρωτίας, στελέχη της Λαϊκής Επιμόρφωσης από τους Νομούς Ιωαννίνων, Θεσπρωτίας, Πρέβεζας, Άρτας, Λευκάδας.

Η σύσκεψη αυτή εντάσεται στα πλαίσια μιας Πανελλαδικής εκστρατείας Περιφερειακών Συσκεψεων από τη Γενική Γραμματεία Λαϊκής Επιμόρφωσης για ανάπτυξη διαλόγου και συνεργασίας πάνω σε θέματα:

– Οργανωτικής δομής της Α.Ε.
– Πλάνου δράσης
– Εξειδίκευση των κεντρικών επιλογών κατά Περιφέρεια.

Απώτερος στόχος η Ανασυγκρότηση και Λειτουργικότητα του θεσμού, μέσα από την αλληλενημέρωση και σαφή επικοινωνία Κέντρου - Περιφέρειας, ενώ ει μάλιστα τόσο της κατάθεσης στη βουλή του Νόμου - Πλαίσιο της Λαϊκής Επιμόρφωσης, όσο και της ρύθμισης και συγκεκριμενοποίησης του εργασιακού καθεστώτος των εργαζομένων.

ΕΚΔΗΛΩΣΕΙΣ ΓΙΑ ΤΟΝ ΛΟΡΕΝΤΖΟ ΜΑΒΙΛΗ

Εκδηλώσεις για τα 75 χρόνια από το θάνατο του ποιητή Λορέντζου Μαβίλη και των πεσόντων στη μάχη του Δρίσκου οργανώνει ο Πολιτιστικός Σύλλογος Βασιλικής Ιωαννίνων την Κυριακή στο Δρίσκο.

Το πρόγραμμα των εκδηλώσεων περιλαμβάνει επιμνημόσυνη δέηση, ομιλία, από τον τέως επιθεωρητή Δημ. Εκπαίδευσης κ. Κων. Κουρή, περιγραφή της μάχης του Δρίσκου από τον καθηγητή κ. Θωμά Μπαϊρακτάρη, απαγγελία ποιημάτων του Λορ. Μαβίλη από τον κ. Τσίρκα και από μαθητές.

Θα ακολουθήσει κατάθεση στεφάνων.

...κι αυτά

Η καθηγητής της Υγιεινής και Επιδημιολογίας της Ιατρικής Σχολής του Πανεπιστημίου μας κ. Βασ. Κατσουγιαννόπουλος επελέγει ως μετακλητός Σύμβουλος του Παγκοσμίου Οργανισμού Υγείας σε θέματα οργάνωσης και επάρκειας καλύψης των υπηρεσιών υγείας από τους χρήστες - καταναλωτές. Με αυτή την ιδιότητα ο κ. Κατσουγιαννόπουλος εκλείθη από την Π.Ο.Υ., να εκθέσει τις απόψεις του στο 4ο Διεθνές Σεμινάριο Υπηρεσιών Υγείας που θα γίνει σε λίγες μέρες στο Βελιγράδι.

Στο συνέδριο αυτό θα συζητηθούν τα σύγχρονα επιδημιολογικά υποδείγματα - μοντέλλα ελέγχου της επάρκειας κάλυψης των υγειονομικών υπηρεσιών από το Ευρωπαικό Γραφείο της Π.Ο.Υ.

Εκδήλωση για τον Κώστα Φρόντζο

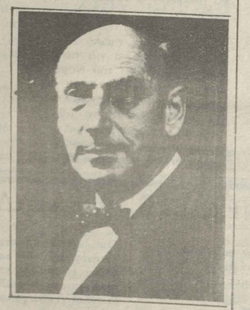

Η εταιρία Ηπειρωτικών Μελετών οργανώνει για αύριο Κυριακή και ώρα 11.30 πρωί εκδήλωση προς τιμήν του Κώστα Φρόντζου.

Η εκδήλωση θα πραγματοποιηθεί στην αίθουσα της Εταιρείας. Τον Δήμο θα εκπροσωπήσει στην εκδήλωση η πρόεδρος του Δημοτικού Συμβουλίου Λωρέτα Ράτσικα.

Απελευθέρωση Κατσανοχωρίων

Αύριο Κυριακή η Νομαρχία Ιωαννίνων σε συνεργασία με την Κοινότητα Λετορράχης οργανώνουν γιορταστικές εκδηλώσεις με την συμπλήρωση 75 χρόνων από την απελευθέρωση των Κατσανοχωρίων.

Το πρόγραμμα περιλαμβάνει στις 10.45 δοξολογία στον Ιερό Ναό Αγίου Γεωργίου στις 11,15 κατάθεση στεφανιών στο μνημείο πεσόντων 1912–13 και στις 12.30 δεξίωση.

Γονείς και παιδιά

Με την ευκαιρία της παρουσίας στην πόλη μας της κ. Μαρίας Γουμενοπούλου που είναι συγγραφέας παιδικών βιβλίων, οι σύλλογοι των σχολείων του συγκροτήματος 4ο καθηγιάς οργανώνουν συνάντηση ενημέρωση πάνω στο θέμα «Γονείς και παιδιά - Γέφυρα επικοινωνίας»

Η συνάντηση θα γίνει στην αίθουσα τελετών της Παλιάς Ζωσιμαίας Ακαδημίας, την Δευτέρα 30/11/87 και ώρα 6.30 το απόγευμα.

Μετά την ομιλία θα ακολουθήσει συζήτηση.

Εθνική Αντίσταση

Το πρώτο και δεύτερο ΚΑΠΗ Ιωαννίνων οργάνωσαν χθες το απόγευμα στις 6 στο Παλλάδιο εκδήλωση για την Εθνική Αντίσταση.

Ανοιχτή συγκέντρωση

Ανοιχτή συγκέντρωση συζήτηση οργανώνει η Δημοκρατική Ενότητα την Τρίτη 1 Δεκέμβρη και ώρα 6 το απόγευμα στο Παλλάδιο.

Στην συγκέντρωση αυτή θα συζητηθεί η πορεία της Τοπικής Αυτοδιοίκησης και τα σημερινά καθήκοντα της Δημοκρατικής Ενότητας.

Ακόμη θα γίνει εκλογή νέου προεδρείου της παράταξης.

Σύλληψη λαθροθήρων

Από το Δασαρχείο Κόνιτσας ανακοινώθηκε ότι την 23.11.87 ημέρα Δευτέρα, στο χωριό Μάζι Κόνιτσας, συνελήφθηκαν από τον θηροφύλακα του Δασαρχείου Κόνιτσας οι Δημ. Βασ. Παπαχαρίσης, Βασ. και Χαράλαμπος Ηλ. Στράτος, κάτοικοι Μαζίου να μεταφέρουν με αγροτικό αυτοκίνητο ένα αγριογούρουνο που σκότωσαν την ίδια μέρα ενώ απαγορευόταν το κυνήγι του.

Το αγριογούρουνο κατασχέθηκε και εκποιήθηκε, ενώ οι παραπάνω καταγγέλθηκαν.

Προετοιμασία για τον χειμώνα

Την Δευτέρα στις 6 το απόγευμα στην Νομαρχία θα πραγματοποιηθεί με την προεδρία του Νομάρχη Δημήτρη Οικονόμου σύσκεψη στην διάρκεια της οποίας θα συζητηθούν θέματα προετοιμασίας του Νομού εν όψει του χειμώνα.

Στην σύσκεψη θα πάρουν μέρος όλοι οι υπηρεσιακοί παράγοντες που έχουν σχέση με το αντικείμενο αυτό.

Υπενθυμίζουμε ότι η σύσκεψη αυτή είναι η τελευταία για το θέμα της προετοιμασίας. Στην διάρκεια της δηλαδή θα παρθούν τα μέτρα που ενδείκνυνται.

Το τμήμα βιομηχανίας

Από το Τμήμα Βιομηχανίας της Νομαρχίας Ιωαννίνων ανακοινώθηκε ότι κατά το διάστημα από 27.10.1987 μέχρι 26.11.1987 χορηγήθηκαν:

– Δώδεκα αποφάσεις ατελειών για μηχανολογικό εξοπλισμό στις βιομηχανίες και βιοτεχνίες.
– Εικοσιέξι βεβαιώσεις οριστικοποιήσεως ατελειών.
– Εννέα βεβαιώσεις περι μη κατασκευής στην Ελλάδα μηχανολογικού εξοπλισμού.
– Δεκατέσσερις επαγγελματικές άδειες Μηχανολόγων - Ηλεκτρολόγων
– Πέντε εγκρίσεις λειτουργίας ανελκυστήρων
– Έξι άδειες λειτουργίας εργοστασίων
– Μία βεβαίωση καταλληλότητας αρτοποιείου.
– Τέσσερις θεωρήσεις αδειών ηλεκτρολόγων.

Συμμετοχή σε συνέδριο

Ο καθηγητής κ. Ι. Μ. Τσαγκάρης ύστερα από πρόσκληση του Πρύτανη του Παν/μιου της Ancona καθηγητή κ. Paulo Bruni έλαβε μέρος στο διοργανούμενο εκεί συνέδριο από την Ένωση Μεσογειακών Πανεπιστημίων (C.U.M) στις 29 - 30 Οκτωβρίου για την Μεσογειακή Υγαλοκηπίδα

Στο συνέδριο αυτό ο καθηγητής κ. Ι. Μ. Τσαγκάρης εκπροσώπησε και το Πανεπιστήμιό μας. Στο συνέδριο αυτό συνετάχθηκαν προτάσεις για τη χρηματοδοτηση απο διεθνεις οργανισμους και από την Ιταλική κυβέρνηση για ανταλλαγές επιστημόνων και φοιτητών μεταξύ των Μεσογειακών Χωρών για σύντομα εκπαιδευτικά σεμινάρια και εκτέλεση ερευνών σε θέματα που αφορούν την υφαλοκηπίδα.

Κατά το συνέδριο αυτό προτάθηκαν για εκτέλεση θέματα που έχουν σχέση με την Βιολογία(ρύπανση της θάλασσαφ , Ωκεανογραφία, Γεωλογία και Τεχνολογία(Λιμένες, έργα υποδηθούντα στην καταπολέμιση της ρύπανσηφ . Εκ μέρους του Πανεπιστημίου Ιωαννίνων προτάθηκαν έρευνες που αφορουν τον έλεγχο των γεωργικών φαρμάκων στο θαλάσσιο ύδωρ και ψάρια, καθώς και θέματα μεσογειακών σπόγγων.

Με δύο λόγια

Πλημμύρα στο Νυδρί

Χθες τις πρωινές ώρες στο Νυδρί - Λευκάδας πλημμύρισαν ισόγεια καταστήματα και σπίτια από την πολύ μεγάλη βροχή που έπεσε. Προκλήθηκαν μικροζημιές και διακοπή της κυκλοφορίας μικρών χρημάτων για μια ώρα.

Τροχαία ατυχήματα

Τέσσερα τροχαία ατυχήματα με μικροτραυματισμούς έγιναν στις 26.11.87 στην Ήπειρο. Ένα στα Γιάννινα, ένα στην Άρτα και δύο στην Πρέβεζα. Συγκεκριμένα το υπ' αριθμ. Τ. 3856 ταξί που οδηγούσε ο Λαιος Ιωάννης του Δημητρίου ετών 59 από τα Γιάννινα στο 9 χιλ/τρο του εθνικού δρόμου Ιωάννινα- Άρτα παρέσυρε και τραυμάτισε ελαφρά την πεζή Τσαμπα Χριστίνα του Χριστοφόρου ετών 26 από την Άρτα. Προανάκριση κάνει η Τροχαία Ιωαννίνων.

****** ***** *****

Στην Άρτα το υπ' αριθμ. ΙΗ 8536 ΙΧ φορτηγό αυτοκίνητο που οδηγούσε ο Τσέλιος Χρισόστομος του Γεωργίου ετών 55 από τους Κωστακιούς συγκρούστηκε με το υπ' αριθ. ΜΝ 282 δίκυκλο μοτ/το που οδηγούσε ο Τσώλης Ευάγγελος του Δημητρίου ετών 50 από την Άρτα. Από το ατύχημα τραυματίσθηκε ελαφρά ο Τσώλης που δεν φορούσε προστευτικό κράνος. Προανάκριση για τα αίτια του ατυχήματος κάνει η τροχαία Άρτας.

***** **** ******

Στην Πρέβεζα το υπ' αριθμ. ΙΖ 4984 ΙΧΦ αυτ/το που οδηγούσε ο Τζιόκας Ιωάννης του Λεωνίδα, ετών 30, από τον Αρχάγγελο Πρέβεζας, έξφυγε στο 8ο χιλ/τρο του εθνικού δρόμου Πρέβεζας - Ηγουμενίτσας από το δρομο του και έπεσε πάνω σε δένδρο με αποτέλεσμα να τραυματισθεί ελαφρά ο οδηγός.

****** **** ******

Τέλος στην πόλη της Πρέβεζας ένα δέντρο ξεριζώθηκε από τους δυνατούς ανέμους και έπεσε πάνω στο ΙΖ 7515 ΙΧΕ αυτ/το που οδηγούσε ο Νικολός Απόστολος του Δημητρίου, ετών 25, από την Πρέβεζα, που περνούσε τη στιγμή εκείνη από εκεί. Τραυματίστηκαν ο οδηγός του αυτοκινήτου και η Παπαδημητρίου Άννα του Αθανασίου, ετών 24, από το Άργος, που επέβαινε στο αυτοκίνητο.

ΤΣΙΜΠΙΔΑ

ΑΝΑΠΑΥΣΗ ΜΕΤΑ ΤΟΝ ΑΓΩΝΑ

ΧΘΕΣ Παρασκευή(έχει σημασία αυτό) το μεσημέρι σκηνή μπροστά στη νομαρχία

Περαστικός στεκόταν και περιγράζονταν με απορία ένα πανώ που ήταν τεντωμένο επάνω σε δεντράκια.

Πήγα κοντά του. Και διάβασα τα κόκκινα γράμματα.

Μας καλούσαν να πάρουμε ενεργά μέρος στην απεργία που οργανώνει το Ε.Κ. την Τετάρτη.

Συνηθισμένο-φαινόμενο θα μου πείτε. Οι οργανωτές μιας απεργίας, κινητοποίησης, εκδήλωσης εργάζονταν μέχρι εκείνη την ημέρα.

Πανώ, αφίσες, προκηρύξεις.

Ύστερα αποκαμωμένοι αναπαύονται στις δάφνες των επαναστατικών κινητοποιήσεων.

Η ΑΛΒΑΝΙΑ

ΑΠΟ συμπολίτη έφθασε στην στήλη η παρακάτω επιστολή:

«Αγαπητή «τσιμπίδα»

Διάβασα στην «Ακρόπολι» ότι πρόσφατα συντάκτης της πήγε στην Αλβανία και μάλιστα συνάντησε τον αρχηγό των ανταρτών καπετάν Δημήτρη... Διαβάζω στην ίδια εφημερίδα και τις άλλες της ίδιας παράταξης ότι όλες οι κινήσεις των παλιτών και πολύ περισσότερο των ξένων τουριστών και δημοσιογράφων, ελέχονται από την Αλβανική Αστυνομία πολύ αυστηρά... Σαν απλός αναγνώστης τώρα κάνω την εξής απλή σκέψη... Πώς είναι δυνατόν ο δημοσιογράφος να πήγε στην ύπαιθρο και να συνάντησε τον ...αντάρτη, χωρίς να τον ελέγξει η Αστυνομία... Εκτός και αν τα περί «παρακολουθήσεων» στην Αλβανία είναι ψεύτικα και ο καθένας κινείται ελεύθερα... Άρα ποιά είναι η αλήθεια και ποιό το ψέμμα; Κάποιοι δημοσιογράφοι «αγαπητή τσιμπίδα» πιστεύουν ότι οι αναγνώστες των εφημερίδων είναι τουλάχιστον αφελείς... Αλλά μήπως αφελείς είναι αυτοί που τα γράφουν αυτά;»

Η ΜΟΝΑΔΙΚΗ ...ΠΑΡΑΦΩΝΙΑ

-ΜΟΝΑΔΙΚΗ παραφωνία μέσα σ' αλη αυτή την μαχητική αντίδραση των εργατών ήταν η ενέργεια του Νομάρχη να φύγει την ημέρα της απεργίας με το πρόσχημα δήθεν της επίσκεψης σε χωριά...-

Το παραπάνω είναι απόσπασμα από ανακοίνωση του Εργατικού Κέντρου για την απεργία.

Αυτή ήταν λοιπόν η παραφωνία κατά το Ε.Κ.Ι. στην απεργία; Ο ξυλοδαρμός εργαζόμενου στην Δ.Ε.Υ.Α.Ι. από εργατοπατέρα, ήταν σύμφωνος με τις -προδιαγραφές- του Ε.Κ.Ι. και μέσα στις επιδιώξεις του;

Καπου τα «θαλάσσωσε» ο Σωτήρης... Αλήθεια ποιά ήταν η επίσημη αντίδραση του Ε.Κ.Ι. στον ξυλοδαρμό του εργαζόμενου; Δεν είδαμε καμμιά ανακοίνωση γι' αυτό το σοβαρό επεισόδιό... Λοιπόν Σωτήρη...

ΤΙ ΣΥΜΒΑΙΝΕΙ

Η άρνηση της Δ.Ε.Η. να παραλάβει τους στύλους από τον Δαιακο Συνεταιρισμό Σκαμνελίου, κρύβει πολλές ερωτηματικά για τα οποία οχι μόνον οι κατοικοι της περιοχής, αλλά όλοι μας περιμένουμε μια πειστική απάντηση.

Γιατι λοιπον η ΔΕΗ προτιμαει να αγοράζει τους στύλους από τους εμπόρους και να κανει εισαγωγής, ενω οι στύλοι των συνεταιρισμων αφηνονται να σαπισουν;

Πως είναι δυνατον μια κρατική επιχείρηση να δείχνει τέτοια συμπεριφορά απέναντι στους Συνταιριμοιύς;

Ποιοι ευθύνονται γι' αυτές τις ενεργειες; Γνωρίζει την όλη υπόθεση ο Διοικητής της ΔΕΗ;

ΠΑΡΟΜΟΙΑ ΠΕΡΙΠΤΩΣΗ

ΚΑΙ μια και μιλάμε για τον Πρόεδρο του Ε.Κ.Ι. και για ξυλοδαρμό θυμαθήκαμε κάτι.

Πρίν έξι ή εφτά περίπου χρόνια είχε γίνει ένας άλλος ξυλοδαρμός πάλι σε υπηρεσία και συγκεκριμένα στη ΔΕΗ.

Βέβαια ο λόγος δεν ήταν για απεργία, αλλά για αρφισβήτηση της δημοκρατικότητας μεταξύ των δύο συναδέλφων.

Ο ένας από τους δύο πήγε στο Νοσοκομείο (ο σημερινός Πρόεδρος του Ε.Κ.Ι.) ο άλλος απολογήθηκε.

Αλήθεια το ξέχασε το περιστατικό αυτό ο Σωτήρης και δεν αντέδρασε στο παρόμοιο που έγινε στη ΔΕΥΑΙ !

ΣΥΜΒΑΙΝΟΥΝ ΚΙ' ΑΥΤΑ

Οί εργαζόμενοι στον Δήμο μισθοδοτούνται από τα χρήματα των δημοτών και φυσικά πληρώνονται εφ' οσον δουλεύουν... Οταν όμως κάνουν στάσεις εργασίας, γιατί δεν αφαιρείται από τον μισθό τους το ποσό που αναλογεί στις ώρες που δεν δουλεύουν, όπως άλλωστε συμβαίνει με όλους τους εργαζόμενους;

Εκανε - μάθαμε - μια συμφωνία ο Δήμαρχος με τους συνδικαλιστές των εργαζόμενων και σε περιπτώσεις στάσεων εργασίας, δεν θα γίνεται καμμιά παρακράτηση στον μισθό. Κάθε φορά λοιπόν που οι εργαζόμενοι στον Δήμο θα κάνουν στάσεις εργασίας, εμείς οι Δημότες θα τους πληρώνουμε κανονικά και ας λείπουν από τους χώρους δουλειάς...

Περεστροικα νέας μορφής κι' αυτή Φίλιππα;

ΑΝΑΣΥΓΚΡΟΤΗΣΗ

ΑΡΧΙΣΑΝ χθες οι συνεδριάσεις των επιτροπών του συμβουλίου ανασυγκρότησης του ΠΑ.ΣΟ.Κ.

Ελλείψει - άλλης - στέγης οι συνεδριάσεις γίνονται στα γραφεία του ΠΑΣΟΚ (στο Παλλάδιο).

Κατά τ' άλλα συνεχίζονται οι ζυμώσεις στο Ε.Γ. του κινήματος για τη σύνθεση της Οργανωτικής Επιτροπής Συνεδρίου.

Πότε θ' ανακοινωθούν. Το πολύ τα δεκαπενθήμερο του Δεκεμβρη απ' οσο ξέρουμε. Αν και με το ΠΑΣΟΚ δεν μπορεί να είναι σίγουρος.

ΣΤΡΑΤΟΣ ΚΑΙ ΠΟΛΥΤΕΧΝΕΙΟ

ΣΑΣ ενημέρωσα για τις πρωνές σε στρατιώτες για συμμετοχή τους με στολή σε πορεία του Πολυτεχνείου.

Θα σας πω πως γιορτάστηκε στο 625 Τ.Π. (στο Πέραμα δηλ.) η επετειο του Πολυτεχνείου.

Αναγνώσθηκε σε συγκέντρωση η Η.Δ. του κ. Χαρ[illegible] [illegible] μετά τεχνικών εμποδίων [illegible] νία για το Πολυτεχνείο.

Δεν ειναι και πολλά, αλλά.

ΘΗΛΥΚΑ

-ΑΓΡΙΑ θηλυκά- είναι ο τίτλος ταινίας που παίζεται σε κινηματογράφο της πόλης μας.

Φαλλοκράτης, αντι-φεμινιστής συνελήφθη μονολογών μπροστά στα διαφηματικά τσιμπλά.

-Υπάρχουν και τέτοια-;

Καημένε που νάξερες...

π. Τσιμπίδα

Απ' όσα είπαν κι έγραψαν... ...εμείς διαλέξαμε.

*** Η δημοκρατία έχει αντικατασταθεί από υπερανεκτικότητα αναρχία και χάος και έτσι ο λαός εκμεταλλεύεται τις θεσμικές ελευθερίες.**

Οι πολίτες χρησιμοποιούν τις προστάσεις για περισσότερη δημοκρατία του Γκορμπατσώφ για να υπονομεύσουν το κύρο του κόμματος.

Τα παιγνίδια με τη δημοκρατία μπορεί να καταλήξουν σε καταστροφή.

ΠΡΑΒΝΤΑ

Ποιός είπε ότι δεν έχει ο Γκορμπατσώφ προβλήματα;

*** Αγαπητέ Κώστα**

Καταλαβαίνω τους λόγους που σε οδήγησαν στην υποβολή της παραίτησής σου.

Από την επιστολή του κ. Παπανδρέου προς τον κ. Σημίτη

*** Η Ελλάδα σήμερα είναι η φτωχότερη χώρα στην Ευρώπη σε δασοκάλυψη**

Ν. ΜΑΡΓΑΡΗΣ
Καθηγητής Οικολογίας

Ένας ακόμη λόγος για την πτώση της δεξιάς.
Δεν υπάρχουν αρκετά δέντρα να ψηφίσουν

*** Γαλάζια ημέρα αλληλεγγύης διοργανώνει το τμήμα γυναικών της Ν.Δ. με επισκεψεις σε φυλακές, κρατητήρια νοσοκομεία κλπ.**

(από το Α.Π.Ε.)

Μετά τα «γαλάζια» καφενεία, τις γαλάζιες παρατάξεις και τη γαλάζια γενιά η ώρα των «γαλάζιων» ημερών.
Έλεος

ΕΡΤ 1 TV ΕΡΤ 2

11.00 ΕΚΠΑΙΔΕΥΤΙΚΗ ΤΗΛΕΟΡΑΣΗ

13.00 ΡΕΣ, Ο ΤΡΟΜΟΣ ΤΟΥ ΓΑΤΟΚΟΣΜΟΥ
Ουγγαρέζικη σειρά κινουμένων σχεδίων, 1984
Επεισόδιο 2ο

13.20 ΟΙ ΠΕΡΙΠΕΤΕΙΕΣ ΤΟΥ ΤΟΜ ΣΟΓΙΕΡ (ΕΠΑΝΑΛΗΨΗ)
Καναδική σειρά που θα ολοκληρωθεί σε 26 ημίωρα επεισόδια
Επεισόδιο 23ο

13.45 ΕΙΔΗΣΕΙΣ

14.10 ΞΕΝΗ ΤΑΙΝΙΑ
«Οι πειρατές του κόκκινου ποταμού»
Περιπέτεια, αγγλικής παραγωγής 1962 με τον Κρίστοφερ Λι

15.30 Η ΙΣΤΟΡΙΑ ΤΩΝ ΚΟΜΠΙΟΥΤΕΡΣ (ΕΠΑΝΑΛΗΨΗ)
Εκπομπή 2ο

16.05 ΑΘΛΗΤΙΚΕΣ ΣΥΝΑΝΤΗΣΕΙΣ

18.20 ΟΙ ΣΕΛΙΔΕΣ ΤΟΥ ΣΑΒΒΑΤΟΥ
Τηλεοπτικό περιοδικό

19.25 ΑΥΤΟΣ, ΑΥΤΗ ΚΑΙ ΤΑ ΜΥΣΤΗΡΙΑ
Νέα επεισόδιο της βραβευμένης σειράς, αμερικανικής παραγωγής, με την Σίμπιλ Σπέρντ
Επεισόδιο 9ο

20.25 Η ΚΥΡΙΑ ΜΑΣ
Ελληνική χιουμοριστική σειρά που θα ολοκληρωθεί σε 13 επεισόδια, με την Κατερίνα Γιουλάκη
Επεισόδιο 9ο

21.00 ΕΙΔΗΣΕΙΣ

21.55 Η ΤΑΙΝΙΑ ΤΟΥ ΣΑΒΒΑΤΟΒΡΑΔΟΥ
«Άσοι του κινδύνου»
Γκανγκστερική ταινία γαλλικής παραγωγής 1959
Με τους: Λίνο Βεντούρα, Ζαν - Πολ Μπελμοντό

23.40 ΕΡΓΑ ΚΑΙ ΗΜΕΡΕΣ ΤΗΣ ΕΛΛΗΝΙΚΗΣ ΜΟΥΣΙΚΗΣ (ΝΕΑ ΣΕΙΡΑ)

24.00 ΕΙΔΗΣΕΙΣ

00.10 ΕΡΓΑ ΚΑΙ ΗΜΕΡΕΣ ΤΗΣ ΕΛΛΗΝΙΚΗΣ ΜΟΥΣΙΚΗΣ (ΣΥΝΕΧΕΙΑ)

ΕΚΠΑΙΔΕΥΤΙΚΗ

Πρωινή ζώνη
11.00 Αλκοολισμός και υγεία (Ε)
11.25 Ελληνικοί ναοί της Κάτω Ιταλίας και Σικελίας (Ε)
11.40 Μαγνητισμός:
Δημιουργία μαγνητικών πεδίων (Ε)
12.00 Τα υλικά και ο άνθρωπος: Σίδηρος
12.30 Γεωλογία: Η γη μας (Ε)
12.40 Ισπανικά: Zarabanda – Μάθημα 7ο (Ε)

14.00 ΕΙΔΗΣΕΙΣ

14.15 ΑΘΛΗΤΙΚΟΙ ΠΑΛΜΟΙ
Εβδομαδιαία ζωντανή αθλητική εκπομπή με επίκαιρα θέματα

16.25 Ο ΘΑΥΜΑΣΙΟΣ ΗΧΟΣ
Με την ορχήστρα του Αντρέ Πρεβέν
Εκπομπή 5η

18.00 ΕΙΔΗΣΕΙΣ

18.15 ΜΟΥΣΙΚΟ ΚΑΛΕΙΔΟΣΚΟΠΙΟ
Μουσική εκπομπή με ξένα βιντεο – κλιπ
Εκπομπή 5η

19.00 ΜΠΙΛ ΚΟΣΜΠΙ
Νέος κύκλος 26 επεισοδίων της βραβευμένης χιουμοριστικής σειράς αμερικάνικης παραγωγής
Επεισόδιο 6ο

19.30 ΤΟ ΚΑΛΕΣΜΑ ΤΗΣ ΦΥΣΗΣ
Σειρά 13 επιμορφωτικών ντοκιμαντέρ παραγωγής του τμήματος Φυσικής Ιστορίας του BBC
Εκπομπή 11η

20.00 ΕΤ 2: ΑΠΟ ΤΟ ΒΗΜΑ ΤΗΣ ΒΟΥΛΗΣ
Τα κυριότερα αποσπάσματα από τις συνεδριάσεις του Κοινοβουλίου, την εβδομάδα που πέρασε
Επιμέλεια – παρουσίαση: Χριστόφ. Κονταξής

21.30 ΕΙΔΗΣΕΙΣ

22.25 ΕΛΛΗΝΙΚΟΣ ΚΙΝΗΜΑΓΡΑΦΟΣ (Α/Μ)
«Το αμαξάκι»
Μια παραγωγή του 1957 σε σενάριο Ιάκ. Καμπανέλλα – Τ. Κιούση
Παίζουν: Ορέστης Μακρής, Αντιγόνη Βαλάκου

24.00 ΕΙΔΗΣΕΙΣ

00.15 ΚΙΝΗΜΑΤΟΓΡΑΦΟΣ ΜΕΤΑ ΤΑ ΜΕΣΑΝΥΧΤΑ
«Το στοιχειωμένο αεροπλάνο»
Αμερικάνικη παραγωγή του Ντ. Λ. Ρίτς
Παίζουν: Μπάντι Έμπσον, Τζακ Κόνορς

ΒΙΟΤΕΧΝΕΣ ΠΡΟΜΗΘΕΥΤΕΙΤΕ
"ΔΩΡΕΑΝ"
ΥΠΟΛΟΓΙΣΤΕΣ ΜΕ ΕΠΙΧΟΡΗΓΗΣΗ ΤΟΥ ΕΟΜΜΕΧ

το ολοκληρωμένο πανίσχυρο σύστημα που σας προτείνουμε!

Χαρακτηριστικά του Λογιστηρίου OMNIS
- Ολοκληρωμένο και συνεργαζόμενο πενταπλό πακέτο προγραμμάτων: Γενικής Λογιστικής, Πελατών, Τιμολόγησης, Προμηθευτών, Αποθήκης.
- Πλήρεις στατιστικές για είδη και κατηγορίες πελατών και προμηθευτών.
- Άμεση οικονομική ενημέρωση επί διευθυντικού επιπέδου. Προϋπολογισμοί, Ισολογισμοί, Αποτελέσματα Χρήσεως.
- Επικοινωνία με όλα τα προγράμματα που Macintosh και ιδιαίτερα τα γραφικά (Excel κ.τ.λ.) για παραστατικότερη παρουσίαση των στοιχείων, κάθε εταιρείας.
- Φιλικό και τροποποιήσιμο (User Modifiable) από τον ίδιο το χρήστη χωρίς να απαιτεί ιδιαίτερες γνώσεις καταπούτερ.
- Δυνατότητα άμεσης επέκτασης σε χρήση πολλών σταθμών εργασίας

Program ene συστήματα πληροφορικής
Μ.Αγγέλου 7, Ιωαννινα, τηλ 0651-34301

ΑΥΤΟΚΙΝΗΤΑ

ΠΩΛΕΙΤΑΙ FIAT κουπέ 1100. Πληροφορίες τηλέφωνο 32.961

ΠΩΛΕΙΤΑΙ αυτοκίνητο Μάρκα Μερσεντές 508 κλειστό μοντέλο 81 σε άριστη κατάσταση. Δοκιμή δεκτή. Προσοχή το αυτοκίνητο ευρίσκεται στα Τρίκαλα. Τηλ. 27.638

ΠΩΛΕΙΤΑΙ Ρενώ 18 μοντέλλο 83., Τιμή 1.600.000 λόγω αναχωρήσεως για το εξωτερικό. Τηλ. 38.637

Από ιδιώτη ΠΩΛΕΙΤΑΙ ΡΕΝΩ 5 T.L. Πληροφορίες τηλ. 22.783

STEREO - HI-FI - VIDEO

ΠΕΤΡΙΔΗΣ ΜΙΧΑΛΗΣ ΣΤΕΡΕΟΦΩΝΙΚΑ ΜΗΧΑΝΗΜΑΤΑ
Πιο οργανωμένο τμήμα σε ΣΤΕΡΕΟΦΩΝΙΚΑ ΑΥΤΟΚΙΝΗΤΟΥ ΥΠΕΥΘΥΝΕΣ ΤΟΠΟΘΕΤΗΣΕΙΣ - ΕΠΙΣΚΕΥΕΣ
Ειδικά ηχεία: για τις υπάρχουσες θέσεις στο αυτοκινητό σας.
Ν. Ζέρβα 90 τηλ. 33.494 Ιωάννινα

ΠΡΟΣΦΟΡΑ
1.Luxman LV 90 ενισχυτής 2X35 W δρχ. 55.000
2. PHILIPS Tuner FT-143 AM-FM-LW δρχ. 35.000
3. TDK D-60 Δρχ. 300

ΑΚΙΝΗΤΑ

ΠΩΛΕΙΤΑΙ: Οικόπεδο 2.700 τ.μ. με άδεια οικοδομήσεως και ριγμένα θεμέλια για 200 τ.μ. κατοικίας - 2 δρόμοι - φως, νερό στη Βασιλική Ιωαννίνων. Επίσης ανταλάσσεται με 2άρι και πληρώνω διαφορά. Τηλ. 73.579

ΕΝΟΙΚΙΑΖΕΤΑΙ διαμέρισμα πεντάρι τελευταία στάση Ανατολή με θέρμανση. Πληροφορίες τηλ. 25.411

ΕΝΟΙΚΙΑΖΕΤΑΙ ισόγειος μονοκατοικία 4 δωματίων και κουζίνα - λουτρό (κλπ.) στο Τσιφλοκόπουλο. Πληροφορίες τηλ. 22.372

ΠΩΛΗΣΕΙΣ ΕΠΙΧΕΙΡΗΣΕΩΝ

ΠΩΛΕΙΤΑΙ επιχείρηση σε κεντρικό σημείο της πόλης. Τηλ. 70.238 (από 9 - 1.30 μ.) και 73.996(από 3 - 5 μ.μ.)

ΖΗΤΟΥΝ ΥΠΑΛΛΗΛΟΥΣ

ΔΙΑΦΗΜΙΣΤΙΚΗ εταιρεία ζητά αντιπροσώπους στα Γιάννινα και Ήπειρο. Προϊνή ή απογευματινή απασχόληση. Τηλ. 39.930, 9 - 1 π.μ.

ΖΗΤΕΙΤΑΙ αποκλειστικός αντιπρόσωπος σε φωτιστικά πολύφωτα τηλ. Θεσ/νίκης (031) 767126 κ. Παραλής

ΖΗΤΕΙΤΑΙ πλασέ άνω των 25 ετών κατέχων δίπλωμα αυτοκινήτου για περιοχή Ηπείρου και Κερκύρας. Τηλ. 34.309

ΙΦΙΓΕΝΕΙΑ ΧΡΙΣΤΙΑ – ΜΠΑΗ
ΣΥΜΒΟΛΑΙΟΓΡΑΦΟΣ
Γραφείο: Γιωνά Ακαδήμιος 35 & Γ. Γενναδίου 8
(5ος όροφος)
ΤΗΛ. 3620264 ΑΘΗΝΑΙ

ΜΕΝΤΙΟΥΜ ΤΖΕΝΗ
ΨΥΧΟΕΡΕΥΝΗΤΡΙΑ
ΧΑΡΤΟΜΑΝΤΗΣ

ΙΩΑΝΝΙΝΑ: ΤΣΑΚΑΛΩΦ 21
ΤΗΛ. 34.977
Κύπρου 73 Αγία Βαρβάρα Αιγάλεω
ΑΘΗΝΑ: ΤΗΛ. 5445977
(Δέχεται στην Αθήνα από 9 μέχρι 15 κάθε μήνα)

Display ε.π.ε Computer center
Ηλεκτρονικοί υπολογιστές-Εξοπλισμός γραφείου

Η εταιρεια Display ε.π.ε ζηταει νεους, αποφοιτους Λυκειου, για πωλητες στην περιοχη της Ηπειρου.
Για περισσοτερες πληροφοριες στο τηλεφωνο 71301 και ωρες γραφειου

Γρηγορίου Σακκά 1 Γιάννινα

ΜΙΚΡΕΣ ΑΓΓΕΛΙΕΣ

ΗΠΕΙΡΩΤΙΚΟΣ ΑΓΩΝ * μικρές αγγελίες

ΑΚΙΝΗΤΑ

ΠΡΟΚΑΤΑΣΚΕΥΑΣΜΕΝΑ σπίτια, πλήρης αντισεισμικότητα, απεριόριστη διάρκεια ζωής, από 50 έως 400 μέτρα τετρ., έως 3 ορόφους. Αμερικανικών και Ευρωπαϊκών προδιαγραφών. Για Ήπειρο και Βόρεια Ελλάνησα αρχιτέκτων Γιώργος Καψοκαβάδης και Συνεργάτες.
Εμπορικό κέντρο «ΟΡΦΕΑΣ» Β κτίριο 2ος όροφος, τηλ.(0651) 22.714

ΕΥΚΑΙΡΙΑ
ΠΩΛΕΙΤΑΙ κάτω του κόστους της αντικειμενικής αξίας οικόπεδο διαμπερές επί των οδών Σωτ. Ζούμπου 22 και Μελετίου Γεωγραφου (Αρχιμανδρειού) εκτάσεως 135 μ2 (κάλυψη 70%, Συντελεστής 1,8 4ος όροφος και ύψος 15 μ.)
Πληροφορίαι: κ. Δ. Κρομμύδας τηλ. (01) 8136083 ώρα 8–10 μ.μ.

ΠΩΛΕΙΤΑΙ κατάστημα 55 τ.μ. επί της Ασωπίου 12 κοντά στο Γυαλί καφενέ. Τηλ. 22.313 - 26.682

ΠΩΛΕΙΤΑΙ κατάστημα ελεύθερο 96 τ.μ. Ναπ. Ζέρβα 39 εντός στοας.
Τηλ. 22.618

ΠΩΛΕΙΤΑΙ κατάστημα. Πληροφορίες τηλ. 27.100 (από 3 μ.μ.)

ΠΩΛΕΙΤΑΙ οικόπεδο στο Γιαννιωτικο Σαλόνι. Πληροφορίες τηλ. 34.441 - 35.904

ΠΩΛΕΙΤΑΙ γκαρσονιέρα Λφυξ. Πληροφορίες 23.015

ΠΩΛΕΙΤΑΙ οικόπεδο στην περιοχή Αμπελοκήπων (σε καλή θέση) Πληροφορίες στο τηλ. 72.377 ώρες καταστημάτων

Από αγροκ... 5 στρεμμάτων **ΠΩΛΟΥΝΤΑΙ** τα 2,5 στρέμματα στην τοποθεσία Τεβε-τσέερ στην είσοδο οδό Ιωαννίνων - Αθηνών (δεξιά από το συνεργείο της Μερσεντες)
Πληροφορίες τηλ.(0352) 42.013 (0651) 25.221

ΠΩΛΟΥΝΤΑΙ οικόπεδα αγρτια και οικοδομήσιμα στην Δροσιά Ιωαννίνων. Πληροφορίες στα τηλέφωνα 21.438 - 72.010, πρωί και απόγευμα.

ΠΩΛΕΙΤΑΙ κτήμα 2,5 στρεμμάτων οικοδομήσιμο στη περιοχή Σταυρακίου. Τηλ. 25.540

Στη Βρυσούλα στασης λεωφορείου Κεραμιδαριό οδός Ρόζας Ιμβριώτη 25 **ΕΝΟΙΚΙΑΖΩ** καινουργή χώρο 100 τ.μ. περίπου στρωμένο με μάρμαρο, μέσα τουαλέτα, και κατάλληλο για κατάστημα παντός τύπου. Τηλ. 39.903

ΠΩΛΕΙΤΑΙ οικόπεδο 3265 τ.μ. στην Βουνοπλαγιά Ιωαννίνων στο 7ο χιλ. της εθνικής οδού Ιωαννίνων - Ηγουμενίτσας.
Πληροφορίες τηλ. 23.525 ή 92.126

ΠΩΛΕΙΤΑΙ διαμέρισμα τριών δωματίων 74 τ.μ. σε πολυκατοικία νεόκτιστη, το διαμέρισμα ελεύθερο. Πληροφορίες τηλ. 25.755 ώρες 9 - 12 π.μ. και 6 - 8 μ.μ.

ΟΙΚΟΠΕΔΑ
εις περιοχήν ΑΝΑΤΟΛΗΣ (επαρχιακός δρόμος Ιωαννίνων - Κατσικάς) σε επέκταση σχεδίου πόλεως. ΕΥΚΟΛΙΕΣ ΠΛΗΡΩΜΗΣ. Τηλ. 25.613, 71.408 κ. Κων/νος Θάνος

ΔΥΑΡΙ 57 τ.μ. σε πολυτελή πολυκατοικία στο κέντρο της πόλης ΠΩΛΕΙΤΑΙ σε τιμή ευκαιρίας λόγω ανάγκης. Τιμή 4.500.000. Πληροφορίες τηλ. 72.052 ή (0661) 35.935

ΕΝΟΙΚΙΑΣΕΙΣ

ΕΝΟΙΚΙΑΖΕΤΑΙ κατάστημα. Πληροφορίες τηλ. 27.100(από 3 μ.μ.)

ΕΝΟΙΚΙΑΖΕΤΑΙ χώρος για επαγγελματική στέγη 450 τ.μ. ή το μισό(225 τ.μ) στην Ε.Ο.' Ιωαννίνων - Ηγουμενίτσας (Καρδαμίτσια) Τηλ. 31.271

ΕΝΟΙΚΙΑΖΕΤΑΙ κτίριο 200 τ.μ. κατάλληλο για διοτεχνία ή αποθήκη με 1 στρέμμα οικόπεδο με τηλέφωνο. Πληροφορίες στο τηλ. 32.486

ΕΝΟΙΚΙΑΖΕΤΑΙ διαμέρισμα 160 τ.μ. Σπύρου Λάμπρου 38. Τηλ. 36.784

ΕΝΟΙΚΙΑΖΕΤΑΙ κατάστημα στην οδό Σαμουήλ 40, με υπόγειο, πατάρι συν το μαγαζί.
Πληροφορίες Σαμουήλ 40 κ. Πετρίδου

ΕΝΟΙΚΙΑΖΕΤΑΙ κατάστημα στον Άγιο Ιωάννη 350 τ.μ. με τηλέφωνο, ρευμα, κλπ. Πληροφορίες Βασίλειος Βακάλης τηλ. 61.324

ΕΝΟΙΚΙΑΖΕΤΑΙ φοιτητικό διαμέρισμα. Πληροφορίες τηλ. 21.543

ΔΙΑΦΟΡΑ

ΠΩΛΕΙΤΑΙ οδοστρωτήρας στατικός μάρκας RUTHERMEYER 10 τόννων τηλ. 72.693 ώρες γραφείου

ΠΩΛΟΥΝΤΑΙ:
θεραλωνιστικό συγκρότημα Τζοντίρ μηχανή 985, ένα ξηραντήριο 22 τόννων, ένα καλαμποκά 5 σειρών και ένα σκάνια σούπερ 110 ψηλό.
Πληροφορίες τηλ. 38.560 κ. Πέτρο

ΠΩΛΕΙΤΑΙ αερόθερμο 19000 θερμίδες Πληροφορίες τηλ. 36.438

ΠΩΛΟΥΝΤΑΙ έπιπλα—αντίκες τέλος 19ου αιώνα. Τιμή ευκαιρίας πληροφ. τηλ. 38255.

Κάτοχος PROFICIENCU CAMBRIDGE με προηγούμενη πείρα στη μετάφραση, αναλαμβάνει τη μετάφραση νομικών, εμπορικών και άλλων κειμένων από αγγλικά στα ελληνικά και από ελληνικά στα αγγλικά. Γράψτε: Κωνσταντινίδης, Βασ. Αρύβα 9

ΠΩΛΟΥΝΤΑΙ:
Σκάφος πολυεστερικής κατασκευής μήκους 4.30 με μηχανή Johnson δικύλινδρη 7,5 Hp για κάθε είδος ψαρέματος και για ιστιοπλοΐα.
ΚΑΡΑΜΠΙΝΑ Beretta A 302 χρυσή σκανδάλη με τα εσωτερικά Τσοκ.
ΔΥΟ σκυλιά καθαρόαιμα, 1) πόϊντερ 2 1/2 ετών και 2) σέττερ λάβερα κ 6 1/2 ετών με δοκιμή.
Πληροφορίες τηλ. 61.455 ώρες 6–10 μ.μ. 29.577 πρωινές ώρες

ΖΗΤΟΥΝ ΥΠΑΛΛΗΛΟΥΣ

ΖΗΤΟΥΝΤΑΙ Νταλέρες παρά πιατωτικού οικου διά προωθηση λευκών ειδων και κεντημαατων εισαγωγης μας. Πληροφορίες τηλ. 29383 ώρες καταστηματων.

ΒΙΟΤΕΧΝΙΑ επίπλων μητά ένα χειριστή κορδέλλας κι ένα λουστρομόρο. Τηλ. 61.000 - 21.878

ΠΩΛΗΣΕΙΣ ΕΠΙΧΕΙΡΗΣΕΩΝ

ΠΩΛΕΙΤΑΙ επιχείρηση στην κ. πλατεία λόγω αναχωρήσεως.
Πληροφορίες ώρες καταστηματων τηλ. 31.948, τηλ. οικίας 26.087

Διαφημιστικο τμημα Δ.Τ. Η.Α. Ηπειρωτικος Αγων
διαφημισεις στον Η.Α. αξιζουν πολλα...

ΜΑΘΗΜΑΤΑ

ΜΑΘΗΜΑΤΙΚΟΣ παραδίδει μαθήματα σε μαθητές Γυμνασίου, Λυκείου και Φυσική—Χημεία σε μαθητές μέχρι και Α Λυκείου. Πληρ. τηλεφ. 73203 ώρες 10 π.μ. 2.30 μ.μ. και 6—10 μ.μ.

ΓΑΛΛΙΚΑ παραδίνουν απόφοιτες του Γαλλικού Παν/μιου της Bensancon Πληροφορίες τηλ. 22.764

ΑΓΓΛΙΚΑ παραδίδει καθηγήτρια αγγλικής φιλολογίας πτυχιούχος Πανεπιστημίου Θεσ/νίκης με φροντιστηριακή πείρα. Τηλ. 72.636

ΚΑΘΗΓΗΤΡΙΑ φιλόλογος παραδίδει μαθήματα σε μαθητές Δημοτικού, Γυμνασίου, Λυκείου και αναλαμβάνει την εκμάθηση της Γερμανικής γλώσσας.
Επίσης αναλαμβάνει μεταφράσεις από και σε Γερμανικά όπως και δακτυλογραφήσεις. Τηλ. 39.670

ΖΗΤΟΥΝ ΕΡΓΑΣΙΑ

ΝΕΑΡΗ κυρία ζητά να προσέχει παιδιά κάθε ηλικίας.
Πληροφορίες τηλ. 33.806 - 91.068

ΝΕΑ ζητεί απογευματινή εργασία τηλ. 24124 (5—9 μ.μ.).

ΚΥΡΙΑ αναλαμβάνει τη φύλαξη παιδιών. Τηλ. 22.611

ΔΑΚΤΥΛΟΓΡΑΦΗΣΕΙΣ σε χαμηλές τιμές. Τηλ. 73.729 3 - 5 μ.μ. και μετά τις 9 το πρωί

Λαογραφικο Μουσειο
ΠΑΝΤΑΖΗ ΜΑΖΙ—ΚΟΝΙΤΣΑΣ
Καθ' εκάστη.
Ανοιχτό

ΧΑΡΑΛΑΜΠΟΣ Π. ΤΖΕΚΑΣ
ΧΕΙΡΟΥΡΓΟΣ ΟΔΟΝΤΙΑΤΡΟΣ
Πυρσινέλλα 1 & Ν. Ζέρβα 2 Ιωάννινα
Τηλ. Ιατρείου 73537, σπιτιού 37.755

ΟΔΗΓΗΣΗ ΣΧΟΛΕΙΑ
ΙΛΙΓΓΟΣ ΑΕΕ
ΑΛΕΞΑΝΔΡΟΥ ΜΗΣ 128 - ΙΩΑΝΝΙΝΑ
(0651)23235 - 30420-36473

Καθ' ολο το 24/ωρο ανοιχτος εγγραφη και συνδρομη 4.000 δραχ. Δωρεαν SERVICE για ολο το χρονο και ταχεια εξυπηρετηση Δωδωνης
ΝΙΚΑΣ ΦΙΛΙΠΠΑΣ — ΜΟΣΧΟΥΛΗΣ ΜΑΝΘΟΣ

ΕΚΛΟΓΙΚΗ ΕΠΙΤΡΟΠΗ
ΤΟΥ ΕΠΑΓΓΕΛΜΑΤΙΚΟΥ
ΚΑΙ ΒΙΟΤΕΧΝΙΚΟΥ
ΕΠΙΜΕΛΗΤΗΡΙΟΥ ΗΠΕΙΡΟΥ

ΠΡΟΣΚΛΗΣΗ

Η εκλογική Επιτροπή του Επαγγελματικού και Βιοτεχνικού Επιμελητηρίου Ηπείρου αφού έλαβε υπ' όψη το Π.Δ/γμα 1080/7.9.81 «περί του τρόπου ενεργείας εκλογών για την ανάδειξη συμβούλων» όπως τροποποιήθηκε με Π.Δ/τα 661/82 και 189/86 και το έγγραφο αριθ. Κ1–2436/25.6.87 του υπουργείου Εμπορίου, κάνει γνωστό στα μέλη του Επιμελητηρίου ότι οι εκλογές για την ανάδειξη των αιρετών μελών του Διοικητικού Συμβουλίου του ορίσθηκαν να γίνουν την 16 Δεκεμβρίου 1987 ημέρα Τετάρτη και από ώρα 8 το πρωί μέχρι 8 το απόγευμα στο κατάστημα του Επαγγελματικού και Βιοτεχνικού Επιμελητηρίου Ηπείρου οδος Αραβαντινού αριθ. 5ε.

Ο αριθμός των εδρών για κάθε κατηγορία είναι:
ΚΑΤΗΓΟΡΙΑ ΕΠΑΓΓΕΛΜΑΤΙΩΝ έδρες 14
ΚΑΤΗΓΟΡΙΑ ΒΙΟΤΕΧΝΩΝ έδρες 16

Η Εκλογική Επιτροπή προσκαλεί όσους έχουν συμπεριληφθεί στους εκλογικούς καταλόγους να ασκήσουν το εκλογικό τους δικαίωμα. την καθορισμένη ημέρα έχοντας μαζί τους και την αστυνομική τους ταυτότητα.

Κάθε εκλογέας υπογράφει υπεύθυνη δήλωση ότι ασκεί μια φορά ο εκλογικό του δικαίωμα και ότι δεν υπάρχει κώλυμα από τα προβλεπόμενα στην παραγ. 4 του άρθρο 12 του Ν. 1089/80.

Όσοι επιθυμούν να διεκδικήσουν το αξίωμα του Συμβούλου σε συνδυασμό ή μεμονωμένοι πρέπει να υποδάλουν στην Εκλογική Επιτροπή μέχρι 5 Δεκεμβρίου 1987 ημέρα Σάββατο και ώρα 12 μ., αίτηση υποψηφιότητας στην οποία θα επισυνάπτεται: Α) Γραμάτιο του Επιμελητηρίου για κατάθεση παραδόλου δρχ. 1.000 -χιλίων- Β) Υπεύθυνη δήλωση του Ν. 105/69 ότι δεν υφίσταται κώλυμα από τα προβλεπόμενα στην παραγ. 4 του άρθρου 12 του Ν. 1089/80.

Συνδυασμός θεωρείται το ψηφοδέλτιο που περιλαμδάνει πέντε (5) τουλάχιστον υποψήφιους διαφορετικών επαγγελματικών δραστηριοτήτων.

Διευκρινίζεται ότι σύμφωνα με το άρθρο 13 του Ν. 1089/80 εκλόγιμοι είναι όσοι έχουν προσόντα του εκλογέα Έλληνες πολίτες και είναι μέλη του Επιμελητηρίου τουλάχιστον από τριετίας.

Τα ψηφοδέλτια θα συνταχθούν και εκτυπωθούν από τους υποψήφιους χωριστά για κάθε κατηγορία (Επαγγελματιών - Βιοτεχνών) σε λευκό χαρτί διαστάσεων 30 Χ 16 εκ.

Η ανακήρυξη των υποψηφίων θα γίνει από την Εκλογική Επιτροπή την 12 Δεκεμβρίου 1987 ημέρα Σάββατο και ώρα 2.30 μ.μ. με δημοσία συνεδρίαση.

Ιωάννινα 28 Νοεμβρίου 1987
Ο Πρόεδρος
ΟΔΥΣΣΕΑΣ ΡΟΝΤΟΓΙΑΝΝΗΣ
ΠΡΩΤΟΔΙΚΗΣ
Ο Γραμματέας
ΚΩΝ/ΝΟΣ ΝΟΥΣΙΑΣ
Τα μέλη
ΚΩΝ/ΝΟΣ ΜΠΑΖΑΝΗΣ
ΕΥΑΓΓΕΛΟΣ ΒΑΓΕΝΑΣ
ΑΝΔΡΟΚΑΗΣ ΓΚΕΛΙΑΣ
ΜΙΧΑΗΛ ΠΑΠΑΔΟΠΟΥΛΟΣ

Ωρολόγια—
είδη δώρων
ΛΕΤΤΑΣ
ΓΙΩΡΓΟΣ
ΕΓΓΥΗΜΕΝΕΣ ΕΠΙΣΚΕΥΕΣ
ΠΑΝΤΟΣ ΤΥΠΟΥ ΩΡΟΛΟΓΙΩΝ
ΕΙΔΙΚΟΤΗΤΑ ΜΑΣ ΤΑ ΚΟΥΑΡΤ
ΑΝΕΞΑΡΤΗΣΙΑΣ 151

ΕΝΩΣΗ Γ. Σ/ΣΜΩΝ ΙΩΑΝΝΙΝΩΝ
ΕΔΡΑ: ΙΩΑΝΝΙΝΑ ΝΙΚ. ΔΟΣΙΟΥ 6
ΑΡΙΘ. ΠΡΩΤ. 2004

ΑΝΑΚΟΙΝΩΣΗ

Η ΕΝΩΣΗ ΑΓΡΟΤΙΚΩΝ ΣΥΛ/ΣΜΩΝ ΙΩΑΝΝΙΝΩΝ ενδιαφέρεται να εκμισθώσει δύο χωρους για καταστήματα 250 μ2 και άνω, στις περιοχές ΚΑΛΟΥΤΣΙΑΝΗΣ και ΤΕΡΜΑ ΒΗΛΑΡΑ - ΓΗΡΟΚΟΜΕΙΟΥ.

Πληροφορίες στο τηλ. 25.835 κ. ΠΑΠΑΝΙΚΟΛΑΟΥ ΦΙΛΙΠΠΑ.

Ιωάννινα 27.11.1987
Ε.Α.Σ. ΙΩΑΝΝΙΝΩΝ
ΓΑΛΑΝΗΣ ΤΑΣΟΣ

ΔΩΡΕΕΣ

—Ο κ. Ιωάννης Αυγέρης με τη συμπλήρωση έτους από του θανάτου της μητέρας του ΑΦΡΟΔΙΤΗΣ Σ. ΑΥΓΕΡΗ κατέθεσε στη μνήμη της και αντί μνημοσύνου στο Άσυλο Ανιάτων δρχ. 15.000

—Τα μέλη του τομέα Μαθητικής Ανάλυσης τμήματος Μαθηματικών Πανεπιστημίου Ιωαννίνων εις μνήμην και αντί στεφάνου ΟΥΡΑΝΙΑΣ ΠΑΠΑΒΡΑΝΟΥΣΗ μητέρας της συναδέλφου τους Αγνής Παπαβρανούση κατέθεσαν στο Άσυλο Ανιάτων δρχ. 5.000

—Ο Ροτιρανός Όμιλος Ιωαννίνων, δώρησε στο Άσυλο Ανιάτων δύο χειροκίνητα αμαξίδια για τις ανάγκες των τροφίμων του.

Από την Δ/νση

ΔΩΡΕΑ

—Η κ. Πάτρα Κόντου διέθεσε για τους σκοπούς και το έργο του Παραρτήματος της ΕΛΕΠΑΠ Ιωαννίνων το ποσό των 10.000 δρχ.

Η Τοπική Διοικούσα Επιτροπή εκφράζει τις θερμές της ευχαριστίες.

ΣΩΜΑΤΕΙΟ ΣΙΔΗΡΟΚΑΤΑΣΚΕΥΑΣΤΩΝ
ΑΛΟΥΜΙΝΟΚΑΤΑΣΚΕΥΑΣΤΩΝ
Ο ΗΦΑΙΣΤΟΣ

ΠΡΟΣΚΛΗΣΗ

ΠΡΩΤΗΣ ΤΑΚΤΙΚΗΣ ΓΕΝΙΚΗΣ ΣΥΝΕΛΕΥΣΗΣ

Αγαπητοί Συνάδελφοι, την 30 ΝΟΕΜΒΡΙΟΥ 1987 ημέρα ΔΕΥΤΕΡΑ και ώρα 7 μ.μ. Στα γραφεία του Επαγγελματικού και Βιοτεχνικού Επιμελητηρίου Ηπείρου οδός Αραβαντινού αριθ. 5 ε θα πραγματοποιηθεί πρώτη τακτική Γενική Συνέλευση των μελών μας, για συζήτηση και λήψη αποφάσεων στα παρακατω θεματα:

1. Έγκριση του νεου Καταστατικού του Σωματείου μας που συντάχθηκε από το Δ.Ε. σύμφωνα με το Νόμο 1712/87
2. Θέματα που απασχολούν τον κλάδο μας.

Με συναδελφικούς Χαιρετισμούς
Ο Πρόεδρος
ΓΙΑΝΝΗΣ ΕΥΑΓΓΛΟΣ
Ο Γενικός Γραμματέας
ΜΠΕΣΤΑΣ ΓΕΩΡΓΙΟΣ

Συνάδελφοι οι παρουσία όλων είναι απαραίτητη.

Μνημόσυνα

Τελούμε την Κυριακή 29 Νοεμβρίου στον Ιερό Ναό της Περιβλέπτου Τεσσαρακονθήμερο μνημόσυνο υπέρ αναπαύσεως της ψυχής του προσφιλούς μας Πατέρα, Αδελφού, Παππου και Θείου

ΠΑΝΑΓΙΩΤΗ ΤΣΙΜΗ

Η ΣΥΖΥΓΟΣ: Ευαγγελία. ΤΑ ΤΕΚΝΑ: Βασίλης Κυριακή. ΤΑ ΑΔΕΛΦΙΑ: Αλέξανδρος, Πέτρος, Κίμωνας, Ευάγγελος, Αγαθή, Σπυριδούλα. ΤΑ ΕΓΓΟΝΙΑ: ΟΙ ΑΝΕΨΙΟΙ ΟΙ ΛΟΙΠΟΙ ΣΥΓΓΕΝΕΙΣ.

Τελούμε την προσεχή Κυριακή 29 Νοεμβρίου στην Εκκλησία του Αγίου Νικολάου (Κοπάνων) τεσσαρακονθήμερο μνημόσυνο υπέρ αναπαύσεως της ψυχής του προσφιλούς μας συζύγου, πατέρα, αδελφού και θείου

ΑΔΑΜΑΝΤΙΟΥ Κ. ΜΠΟΤΣΙΟΥ

Η ΣΥΖΥΓΟΣ: Ελένη
ΤΑ ΤΕΚΝΑ: Κωνσταντίνος Μπότσιος
ΟΙ ΑΔΕΛΦΟΙ: Στέφανος και Ελένη, Ευάγγελος και Βασιλική, Ιωάννης και Ελένη, Βασίλειος και Μαγδαλινή, Θεοφάνης και Θεανώ, Καλλιόπη Μπότσιου, Αγγελική Γιούνη. Ειρήνη και Βασίλης Αλιμπέρτη, Ευάγγελος και Γκόλφω, Εμμανουήλ και Νίκη Λέτκα
ΟΙ ΑΝΕΨΙΟΙ, ΟΙ ΛΟΙΠΟΙ ΣΥΓΓΕΝΕΙΣ

Συλλυπητήρια θα δεχθούμε στην αίθουσα της εκκλησίας

Την Κυριακή 29 Νοεμβρίου 1987 τελούμε στόν Ιερό Ναό της Περιβλέπτου Τεσσαρακονθήμερο Μνημόσυνο υπέρ αναπαύσεως της ψυχής τού λατρευτού μας Συζύγου, Πατέρα και Αδελφού

ΓΕΩΡΓΙΟΥ ΜΠΑΛΑΜΟΥΤΣΙΟΥ

Ιωάννινα 26 Νοεμβρίου 1987

Η ΣΥΖΥΓΟΣ: Σταυρούλα. ΤΑ ΠΑΙΔΙΑ: Βασίλειος—Δημήτριος. ΤΑ ΑΔΕΛΦΙΑ: Ροδόπη και Ευστράτιος Μούμας, Αικατερίνη και Χρήστος Μαϊδάτσης. ΤΑ ΑΔΕΛΦΙΑ ΟΙ ΛΟΙΠΟΙ ΣΥΓΓΕΝΕΙΣ.

Συλλυπητήρια θα δεχθούμε στην αίθουσα της εκκλησίας.

Γραφείο Κηδειών και Μνημοσύνων Ιωαν. Αγγέλη Αβέρωφ 87 τηλ. 22.918.

VIDEO Και τώρα....
HITACHI
Εισαγωγή VIDEO στά
Γιάννινα γιά καλύτερες
τιμές απευθείας
από Ιαπωνία
Στόν κόσμο μας... Κάθε σπίτι καί VIDEO...
Τό τελευταίο
μοντέλλο
HITACHI VIDEO
σε τιμή
ΕΚΠΛΗΞΗ!!!
HITACHI VIDEO
VT-418E(SW)
ΝΙΚΟΣ ΑΝΑΣΤΑΣΙΟΥ ΑΒΕΡΩΦ 6 ΓΙΑΝΝΙΝΑ

αθλητικός Ηπειρωτικός Αγών

Όλο το Συμβούλιο στην Κατερίνη

Ο ΠΑΣ ΜΕ ΤΣΟΥΡΛΙΔΑ ΣΤΟΝ ΠΙΕΡΙΚΟ

Με τις τεχνικές οδηγίες τού Θωμά Τσουρλίδα ολοκληρώθηκε χθές ο κύκλος της προετοιμασίας του ΠΑΣ εν όψει του αυριανού αγώνα με τον Πιερικό στήν Κατερίνη για τό πρωτάθλημα της Β Εθνικής κατηγορίας.

Η προπόνηση των παιχτών του ΠΑΣ έγινε χθές στό γήπεδο τής Μπάφφρας. Γιά καθαρά προσωπικούς λόγους δέν προπονήθηκαν οι Παπαγγέλης, Πασιαλής πού αισθάνθηκαν κάποιες μικροενοχλήσεις.

Ωστόσο όμως και οι δύο συμμετέχουν στήν αποστολή η οποία αναχωρεί σήμερα στίς 8.30 το πρωί οδικώς γιά τήν Μακεδονική πόλη.

Ο Θωμάς Τσουρλίδας θα χρησιμοποιήσει κατά πάσα πιθανότητα τήν παρακάτω σύνθεση: Βουκελάτος, Πρίσκας, Γκόλιας, Παπαγγέλης, Πασιαλής, Χαρίσης, Οικονόμου, Μάππας, Βοιτσιάνος, Γιάτσιος, πιθανή ενδεκάδα

Στόν πάγκο είναι οι Βρεττός, Κλάτσας, Μπελεβέντης, Κώτσας και Παπανικολάου.

Απουσιάζουν λόγω τραυματισμού οι Παπαδημητρίου, Μαντζουκης, Κώνστας, Γκόλας στο εκτός ομάδας είναι και ο Ρίζος ο οποίος απέχει τών προπονήσεων εδώ και δέκα μέρες περίπου.

Παντως όπως έγινε γνωστό κοντα στήν ομάδα θα βρεθεί αύριο ολο τό διοικητικό συμβούλιο τής ΠΑΕ.

ΠΡΟΠΟΝΗΤΕΣ

Για τό ζήτημα τού προπονητή τώρα σύμφωνα με πληροφορίες μας η διοίκηση συζητάει με τον Μιχαλόπουλο. Παλιό παίχτη και προπονητή τής Παναγιακής καθώς και τού Λεβαδειακού.

Για τό θέμα αυτό δέν υπάρχουν εξελίξεις μιά και θρισκόμαστε στό στάδιο τών βολιδοσκοπήσεων.

Η ΕΦΟΡΙΑ ΣΤΑΔΙΟΥ

Όπως έγινε γνωστό χθές ο κ. Βλάχος μέλος τού Διοικητικού Συμβουλίου τής ΠΑΕ έδωσε στήν Εφορία Σταδίου επιταγή 350.000 δραχ. γιά να εξοφληθούν χρέη τής ΠΑΕ πρός τήν Εφορία από την χρησιμοποίηση τού γηπέδου.

ΥΠΟΛΟΙΠΗ ΑΘΛΗΤΙΚΗ ΚΙΝΗΣΗ

Γιά τό πρωτάθλημα τής Δ Εθνικής κατηγορίας η Θύελλα Κατσικάς αγωνίζεται στήν έδρα της με τόν Απόλλωνα Λαρίσης.

Αντίθετα η Προοδευτική Περάματος αγωνίζεται εκτός έδρας με τήν Αστραπή Μεσοποταμίας.

Α ΕΡΑΣΙΤΕΧΝΙΚΗ —Α ΟΜΙΛΟΣ

Περιστέρι—Μάρμαρα
Καλπάκι—Ανάργυροι
Καρίτσα—Πανζαγοριακός
Αμπελόκηποι—Ελεούσα
Νησί—Απόλλων
Α.Ο.Β.—Κόντσικα
Ροδοτόπι-Αγ. Ιωάννης
Κρανούλα—Κόντσα

Β ΟΜΙΛΟΣ— ΚΥΡΙΑΚΗ 10.30

Σταυραετός-Ασβεστοχώρι
Κρυφοβός—ΠΑΟΚ
Πεντέλη—Πράμαντα

ΚΥΡΙΑΚΗ 14.45

Λογγάδες—Πεδινή
Ανατολή—Δροσοχώρι
Καστρίτσα—Δαφνούλα
Κάστρο—Χαροκόπι
Μπάφφρα—Ατρόμητος

Β ΕΡΑΣΙΤΕΧΝΙΚΗ —Α ΟΜΙΛΟΣ ΣΑΒΒΑΤΟ 14.45

Περίβλεπτος—Ν. Λαψίστα
Πετσάλι—Νεοχώρι
Δαβάκης—Πρωτόπαππα
Κρύα—Καρυές

ΚΥΡΙΑΚΗ 14.45

Ζίτσα——Βουνοπλαγιά. (Η Ζίτσα δέν αγωνίζεται)
Κεφαλόβρυσο—Αμφιθέα
Ζωοδόχος—Δελβινάκι
Παρακάλαμος—Σταυράκι
Ερμής (ρεπό).

Η υπόλοιπη αθλητική κίνηση

Β ΟΜΙΛΟΣ— ΣΑΒΒΑΤΟ 14.45

Ελληνικό-Λετορράχη
Νεοκασάρεια—Μαντείο
Χουλιαράδες—Σερβιανά
Γερακάρι—Σκλίθανη
Θεριακήσι—Αμπελιά
Χαραυγή—Κοπάνη

ΚΥΡΙΑΚΗ 14.45

Μέτσοβο—Ραφταναίοι
Άγναντα—Κοσμηρά
(Τά Άγναντα δέν αγωνίζονται)
Καλούτσιανη (Ρεπό).

Α.Γ.Σ.Ι. ΑΕΟ ΣΠΟΡΤΙΓΚ

Τελευταία αγωνιστική γιά τό πρωτάθλημα Γ Εθνικής κατηγορίας και ο Α.Γ.Σ.Ι. υποδέχεται στό γήπεδό του τόν ΑΕΟ ΣΠΟΡΤΙΓΚ.

Ένας αγώνας πού θα επιδιωχθεί να κερδηθεί, γιά νά κλείσει έτσι θριαμβευτικά αυτόν τόν γύρο, η γιαννιώτικη ομάδα, πού πράγματι εντυπωσίασε.

Τό παιχνίδι θα γίνει τήν Κυριακή στίς 4μ.μ.

Γ.Ε.Ι.—ΝΙΚΟΠΟΛΗ

Γιά τό πρωτάθλημα ΕΣΚΑΒΔΕ, η Γ.Ε.Ι. αντιμετωπίζει στίς 3 μ.μ. τήν Νικόπολη στό ΕΑΝΚΙ.

Μοναδικός στόχος τής Γ.Ε.Ι. η νίκη.

ΒΟΛΛΕΥ

Ο ΑΓΣΙ στό Βόλλεύ, αντιμετωπίζει τήν Κυριακή στίς 11 π.μ. τόν Α.Σ. Φθιώτιδας.

ΔΕΝ ΕΟΡΤΑΖΟΥΝ

Την Δευτέρα 30 Νοεμβρίου εορτή του Αποστόλου Ανδρέα δεν εορτάζουν ούτε δέχονται επισκέψεις
—Ο κ. Ανδρέας Βολταίρας
—Ο κ. Ανδρέας Παπασαΐκας
—Ο κ. και η κ. Ανδρέα Δόνου.
—Ο κ. Ανδρέας Τσουμάνης στατιστικός
—Ο κ. Ανδρέας Σιδέρης

ΕΛΛΗΝΙΚΗ ΔΗΜΟΚΡΑΤΙΑ
ΕΘΝΙΚΟΣ ΟΡΓΑΝΙΣΟΣ ΚΑΠΝΟΥ
ΠΕΡΙΦΕΡΕΙΑΚΗ ΔΙΕΥΘΥΝΣΗ ΑΓΡΙΝΙΟΥ
ΑΡΙΘ. ΠΡΩΤ. Φ. 404/5678

ΠΕΡΙΛΗΨΗ ΔΙΑΚΗΡΥΞΗΣ

Η Περιφ. Δ/νση Ε.Ο.Κ. Αγρινιου - Υπηρεσία Αγορών
Κάνει την προκήρυξη
Για τακτικό μειοδοτικό διαγωνισμό με κλειστές προσφορές και για την αναδειξη εργολάβου μεταφοράς 2.150 περίπου τόννων καπνών εσοδείας 1986 Μαύρα Αμφίκλειας (χωρικών) από αποθήκες Ιωαννίνων στις Σέρρες 700 τόννοι, στον Αγ. Ανδρέα Καβάλας 600 τόννοι και στην Ξάνθη 850 τόννοι.

Ο διαγωνισμός θα γίνει στα Γραφεία της ΠΓ/ΕΟΚ Ιωαννίνων Μελανίδη 8 στις 7.12.87 ημέρα Δευτέρα και ώρα 11 π.μ. μπροστά στην αρμόδια επιτροπή.

Δικαίωμα να πάρουν μέρος στον διαγωνισμό έχουν μόνο οι επιχειρήσεις μεταφορών που λειτουργούν σύμφωνα με τις διατάξεις του Ν. 383/76.

Τα έξοδα δημοσίευσης θα βαρύνουν την μειοδότρια επιχείρηση.

Για περισσότερες πληροφορίες οι ενδιαφερόμενοι μπορουν να απευθύνονται στο ΠΓ/ΕΟΚ Ιωαννίνων (Ιωάννη Ντζούνη τηλ. 25.173).

Αγρινιο 25.11.1987
Ο Διευθυντής
Αθ. Μπαρκουνίκος

... η λογική
μιας επιτυχίας
ΣιλΒεστρίδης α.ε.
έπιπλα μελετημένα σε φόρμα, σε ύλη, σε τεχνολογία. έπιπλα που αποβλέπουν στη λειτουργικότητα, στην οικονομία, και στη διάρκεια μέσα στο χρόνο
Linea
με εγγύηση της Σιλβεστρίδης Α.Ε.
επιλογή δημιουργιών μεγάλων ιταλικών οίκων.
αποκλειστικότητες:
CINOVA
POLIFORM
PIERRE BALMAIN
GIOVANNETTI
LINEA
ARCA
έπιπλο • φώς
euroform
δημιουργίες μεγάλων σχεδιαστών στο έπιπλο και φώς.
αποκλειστικότητες:
ΣΙΛΒΕΣΤΡΙΔΗΣ Α.Ε.
CRASSEVIG M.C.
SL 2 - SABADIN
RICERCA DESIGN
ΑΠΟΚΛ. ΑΝΤΙΠΡΟΣΩΠΟΣ ΗΠΕΙΡΟΥ
ΕΥΘΥΜΙΟΠΟΥΛΟΥ ΧΡΥΣΑ
ΜΙΧ. ΑΓΓΕΛΟΥ 18
ΤΗΛ. 38317
ΓΙΑΝΝΕΝΑ
συγκρότημα
ΣιλΒεστρίδη

ΕΛΛΗΝΙΚΗ ΔΗΜΟΚΡΑΤΙΑ
ΔΗΜΟΤΙΚΗ ΕΠΙΧΕΙΡΗΣΗ ΥΔΡΕΥΣΗΣ—ΑΠΟΧΕΤΕΥΣΗΣ ΙΩΑΝΝΙΝΩΝ

ΔΙΑΚΟΠΗ ΝΕΡΟΥ

Πληροφορούμε τούς κατοίκους της πόλης μας ότι λόγω απαραίτητων τεχνικών εργασιών στο δίκτυο ύδρευσης την 30η Νοεμβρίου 1987 ημέρα Δευτέρα θα γίνουν οι παρακάτω διακοπές νερού:
(α) Από ώρα 9.00 π.μ. εως 10.30 π.μ στην οδό Δωδώνης
(β) Από ώρας 11.00 π.μ. εως 13.00 μ.μ. στη περιοχή Ραχη Σαλονικού στον Νεοκήπο Σαλονι.
Κατόπιν ώρας 12.00 μ.μ. εως 13.00 μ.μ. στούς δρόμους Ναπ. Ζέρβα, Καραολή και Δημητρίου, Αγίων Σαράντα.
Ιωάννινα 27 Νοεμβρίου 1987
Ο Δ/ντής τής ΔΕΥΑΙ
κ.α.α.

ΜΝΗΜΟΣΥΝΟ

Τελούμε την Κυριακή 29 Νοεμβρίου στον Ιερό Ναο Κοιμήσεως Θεοτόκου Λιμνης (Μαρίνας) Ιωάννινων μνημόσυνο υπέρ αναπαύσεως της ψυχής του πατρος και παππου

ΔΗΜΗΤΡΙΟΥ Γ. ΚΙΤΣΑΝΙΩΝΗ

και κάθε μνημόσυνο της μητέρας και γιαγιας

ΑΙΚΑΤΕΡΙΝΗΣ Δ. ΚΙΤΣΑΝΙΩΝΗ

ΤΑ ΕΓΓΟΝΑ

Ηπειρωτικός Αγών
ΚΑΘΗΜΕΡΙΝΗ ΕΦΗΜΕΡΙΔΑ ΤΗΣ ΗΠΕΙΡΟΥ
ΙΔΙΟΚΤΗΣΙΑ—ΕΚΔΟΣΗ: Λεύκιος Ελευθ. Τζάλλας
ΔΙΕΥΘΥΝΤΗΣ: Γεώργιος Κυρούσης
ΓΡΑΦΕΙΑ: Γιάννινα οδός Θπλ. Πουτέτση αριθ. 17α
ΤΗΛ.: 26.300 & 25.771
ΤΕΧΝΙΚΕΣ ΕΓΚΑΤΑΣΤΑΣΕΙΣ: Ελεούσα τηλ. 61.455, 61.584 & 61.629

Από την άλλη Ελλάδα

ΣΥΝΑΝΤΗΣΗ ΠΑΠΑΝΔΡΕΟΥ —CAIN

ΑΘΗΝΑΙ 27—Ο ομογένεια τής Αυστραλίας ήταν τό κύριο θέμα τής συνάντησης πού είχε χθές στίς 12.30 τό μεσημέρι με τόν πρωθυπουργό Α. Παπανδρέου, ο πρωθυπουργός τής Βικτωρία τής Αυστραλίας J. CAIN πού επισκέπτεται τή χώρα μας.

ΠΤΩΣΗ ΤΩΝ ΤΙΜΩΝ ΤΩΝ ΜΕΤΟΧΩΝ

ΑΘΗΝΑΙ 27—Μείωση κατά 7,42% σημείωσε ο γενικός δείκτης τιμών τού Χρηματιστηρίου σε σχέση με τήν επίσης μείωση κατά 11,99% πού σημειώθηκε προχθές.

Η πτώση οφείλεται στήν κατά 8,46% μείωση τού δείκτη τών τραπεζικών μετοχών και στήν κατά 5,62 μείωση τών βιομηχανικών.

ΤΟ ΔΩΡΟ ΧΡΙΣΤΟΥΓΕΝΝΩΝ —ΟΓΑ

ΑΘΗΝΑΙ 27—Με τή σύνταξη τού μηνός Δεκεμβρίου θα καταβληθεί από τόν ΟΓΑ στούς δικαιούχους και τό δώρο Χριστουγέννων.

Όπως ανακοίνωσε χθές ο ΟΓΑ η καταβολή τών ποσών στούς δικαιούχους θα γίνει από τίς 1—10 Δεκεμβρίου.

Ο αριθμός τών συνταξιούχων κατά τό μήνα αυτό θα ανέλθει σε 792.889 άτομα και τό ποσό σε 12,389 περίπου δισ. δραχ.

ΕΛΗΞΑΝ ΟΙ ΚΑΤΑΛΗΨΕΙΣ ΣΤΟ Α.Θ.Π.

ΘΕΣΣΑΛΟΝΙΚΗ 27—Έληξαν από χθές τό βράδυ οι καταλήψεις στίς περισσότερες σχολές τού Αριστοτελείου Πανεπιστημίου Θεσσαλονίκης αλλά και στό κτίριο διοίκησης τού ιδρύματος, τό οποίο είχε καταληφθεί τίς τρείς τελευταίες μέρες. Έτσι, άρχισαν και γίνονται κανονικά τα μαθήματα στίς είκοσι πέντε από τίς τριάντα δύο σχολές τού Πανεπιστημίου και μόνο σε επτά τμήματα η κατάληψη συνεχίζεται επ' αόριστον.

Για τους εργαζόμενους το 1988

ΟΙΚΟΝΟΜΙΚΗ ΑΝΑΠΝΟΗ

ΑΘΗΝΑΙ 27—(ΑΠΕ)—Ανοικτό είχε μείνει στήν τελευταία συνεδρίαση τού Ανωτάτου Συμβουλίου οικονομικής πολιτικής (ΑΣΟΠ), τό θέμα τού ετεροχρονισμού τής ΑΤΑ, γιά τό οποίο δέν είχε ληφθεί τελική απόφαση, δήλωσε χθές ο πρωθυπουργός κ. Α.Γ. Παπανδρέου αμέσως μετά τήν ορκωμοσία τών τριών νέων υπουργών. Στό θέμα αυτό αναφέρθηκε λίγο αργότερα μιλώντας στή συνεδρίαση τού υπουργικού συμβουλίου.

Τό 1988 θα είναι πολύ καλύτερο από οικονομική άποψη, είπε ο κ. Παπανδρέου και πρόσθεσε ότι η εισοδηματική πολιτική από 1ης—1—1988 όπως διαμορφώθηκε με τήν πρόσφατη δήλωσή του στή Βουλή, είναι μιά νέα πολιτική με μικρές αποκλίσεις, γιά τήν οποία είχε δεσμευθεί ο ίδιος απέναντι στούς εργαζόμενους και τόν ελληνικό λαό με τήν ομιλια του τόν Σεπτέμβριο στήν Θεσσαλονίκη.

Στις 10.30 τό πρωΐ ορκίστηκαν ενώπιον τού προέδρου τής Δημοκρατίας κ. Χρ. Σαρτζετάκη και παρουσία τού πρωθυπουργού κ. Α. Παπανδρέου οι νέοι υπουργοί Εθνικής Οικονομίας κ. Παναγιώτης Ρουμελιώτης, Εμπορίου κ. Νίκος Ακριτίδης και ως υφυπουργός Υγείας Πρόνοιας και Κοινωνικών Ασφαλίσεων ο κ. Γρηγόρης Σολωμός.

Αμέσως μετά, γύρω στίς 11 συνεδρίασε τό υπουργικό συμβούλιο υπό τήν προεδρία τού πρωθυπουργού.

ΕΙΣΟΔΗΜΑΤΙΚΗ ΠΟΛΙΤΙΚΗ

Ενημερώνοντας τούς πολιτικούς συντάκτες ο κυβερνητικός εκπρόσωπος κ. Ι. Ρουμπάτης δήλωσε ότι μιλώντας πρός τά μέλη τού υπουργικού συμβουλίου ο πρώθυπουργός αναφέρθηκε στήν εισοδηματική πολιτική τού 1988, στόν τόνο πού έχει μιλήσει γιά τό θέμα αυτό από τόν περασμένο Σεπτέμβριο και έπειτα.

κ. Παπανδρέου επεσήμανε τήν απόλυτη ανάγκη συγκράτησης τών δαπανών τών υπουργείων και τών Δημοσίων Οργανισμών. Τόνισε επίσης τήν ανάγκη νά κρατηθεί τό ποσοστό τού δημοσίου ελλείμματος σε σχέση με τό ακαθάριστο εγχώριο προϊόν (ΑΕΠ) εκεί πού προβλέπεται από τόν προϋπολογισμό.

Είναι ανάγκη και θά είμαστε σκληροί ως πρός αυτό και άκαμπτοι απέναντι στίς ΔΕΚΟ οι οποίες πρέπει νά κρατήσουν τίς δαπάνες τους μέσα στά όρια τού προϋπολογισμού. Γι' αυτό τό ζήτημα ο πρωθυπουργός πρόσθεσε ότι θά πρέπει ίσως νά εξεταστεί τό ενδεχόμενο να επιβληθούν κυρώσεις σε περιπτώσεις αποκλίσεων.

Ο κ. Παπανδρέου

Δηλώσεις Ανδρέα στο υπουργικό συμβούλιο

ΕΚΚΛΗΣΗ

Στήν ομιλία του ο κ. Παπανδρέου έκανε έκκληση πρός τόν ιδιωτικό τομέα νά ακολουθήσει και εκείνος τήν εισοδηματική πολιτική τού δημόσιου τομέα. Έχει τεράστια σημασία, είπε, νά μείνει και ο ιδιωτικός τομέας στά πλαίσια τής εισοδηματικής πολιτικής πού θά ακολουθηθεί στό δημόσιο τομέα.

Ο πρωθυπουργός εξέφρασε τήν αισιοδοξία του γιά τήν πορεία τής οικονομίας και εξήγησε στά μέλη τού υπουργικού συμβουλίου ότι στό τελευταίο (ΑΣΟΠ) παρέμεινε ένα ανοικτό ερώτημα σε ότι αφορά τό θέμα τού ετεροχρονισμού τής ΑΤΑ. Γιά τό θέμα αυτό, συμπλήρωσε δέν είχαν ληφθεί τελικές αποφάσεις και μετά τό τέλος τού ΑΣΟΠ ανατέθηκε στούς κ. κ. Σημίτη και Τσοβόλα και Κατηφόρη νά εξετάσουν τό θέμα αυτό. Στίς μετέπειτα επαφές πού υπήρξαν η γραμμή πού δόθηκε ήταν ότι στό τέλος τού 1988 θά έπρεπε νά καλύπτεται η απώλεια στά εισοδήματα τών μισθωτών από τόν πρωθυπουργό.

ΔΕΝ ΓΝΩΡΙΖΑΝ

Σε σύντομη παρέμβασή του ο αντιπρόεδρος τής κυβέρνησης κ. Αγαμ. Κουτσόγιωργας είπε ότι τόσο αυτός όσο και ο διευθυντής τού πολιτικού γραφείου τού πρωθυπουργού κ. Αντ. Λιβάνης, δέν εγνώριζαν αυτό τό οποίο ανακοίνωσε ο πρωθυπουργός στή Βουλή και είναι ανακριβή όσα σχετικά δημοσιεύθηκαν σε ορισμένες εφημερίδες, ότι δηλαδή είχαν εκ τών προτέρων γνώση τής δήλωσης τού πρωθυπουργού.

Γιά τό ίδιο θέμα ο κ. Παπανδρέου σημείωσε ότι πράγματι απολύτως κανένας συνάδελφος δέν γνώριζε τήν δήλωσή του και ότι δέν υπήρξε κανένα απολύτως παρασκήνιο όπως υποστηρίχθηκε σε ορισμένα δημοσιεύματα.

ΕΝΤΥΠΩΣΕΙΣ ΤΟΥ ΝΟΜΑΡΧΗ ΓΙΑ ΔΙΑΚΟΙΝΟΤΙΚΕΣ ΣΥΝΕΛΕΥΣΕΙΣ

Τίς εντυπώσεις του από τίς διακοινοτικές συνελεύσεις εξέφρασε ο Νομάρχης Δημήτρης Οικονόμου. Οι εμπειρίες του, ο τρόπος με τόν οποίο διενεργήθηκαν και άλλα διατυπώνονται σε μιά μίνι συνέντευξη πού παραχώρησε στήν ραδιοφωνική εκπομπή «Στό παλμό τών γεγονότων» και πού εμείς δημοσιεύουμε σήμερα. Η συνέντευξη αναφέρει:

ΔΙΑΚΟΙΝΟΤΙΚΕΣ ΣΥΝΕΛΕΥΣΕΙΣ

ΕΡΩΤ.: κ. Νομάρχη γιατί φέτος, κατά τόν μήνα Νοέμβριο, πραγματοποιήσατε τίς διακοινοτικές συνελεύσεις;

ΑΠΑΝΤ.: Οι διακοινοτικές συνελεύσεις έχουν άμεση σχέση με τήν υλοποίηση τών νέων Νόμων πού έχουν θεσμοθετηθεί από τό 1892 μέχρι σήμερα.

Τίς θεωρώ δε πολύ σημαντικές γιά τό Νομό μας γιατί συμβάλουν

Στόν Δημοκρατικό προγραμματισμό γιά τά έργα ανάπτυξης από τό Νομαρχιακό Πρόγραμμα Δημοσίων επενδύσεων καθώς και στήν επίλυση τών τοπικών προβλημάτων τών Ο.Τ.Α. μέσα στό 1988.

Στήν αναβάθμιση και ενδυνάμωση τού ρόλου τής Τ.Α.

Στήν ενεργό συμμετοχή τού πολίτη γιά τήν επίλυση αυτών τών προβλημάτων, με τίς λαϊκές συνελεύσεις και τά συνοικιακά συμβούλια πού προηγήθηκαν.

Στήν συνειδητοποίηση ότι η αποκέντρωση αρμοδιοτήτων και πόρων δέν σταματάσει από τά υπουργεία στούς Νομούς, αλλά φθάνει μέχρι τήν Τ.Α., μέχρι τόν Πολίτη.

Στήν αμφίπλευρη πληροφόρηση και τήν στενή συνεργασία τών Ο.Τ.Α. με τήν Νομαρχία γιά θέματα:

α) Εξεύρεση πόρων ανάπτυξης

β) Οικονομοτεχνικές μελέτες γιά τήν αξιοποίηση τών πόρων.

γ) Διαδικασία γιά χρηματοδότηση εκμετάλλευσης πόρων από τίς κοινοτικές επιχειρήσεις, (Νόμος 1262/82) ή από τούς αναπτυξιακούς συνδέσμους (Νόμος 1416/84).

Ένα άλλο θέμα αυτής τής συνεργασίας δηλ. τής Νομαρχίας και τής Τ.Α. είναι ο συντονισμός γιά τήν όσο τό δυνατόν, οικονομική και ορθή εκτέλεση τών έργων στήν περιοχή ευθύνης κάθε Τ.Α.

Μιά άλλα συμβολή τών διακοινοτικών συνελεύσεων είναι στήν κατανόηση τών Ο.Τ.Α. γιά τή διαδικασία πού ακολουθείται από τήν καταγραφή τών προτεινομένων έργων, μέχρι τήν απόφαση τού Νομαρχιακού Συμβουλίου και τήν εκτέλεση τών έργων.

Τά έργα δε αυτά θα εξαρτώνται από τό ύψος τών πιστώσεων και τήν ιεράρχησή του από τό Νομαρχιακό Συμβούλιο.

ΕΝΤΥΠΩΣΕΙΣ

ΕΡΩΤ.: Ποιές οι μέχρι σήμερα εντυπώσεις σας;

ΑΠΑΝΤ.: Θέλω να σάς διαβεβαιώσω ότι είμαι ικανοποιημένος διότι αν και αρκετός αριθμός προέδρων και κοινοτικών συμβούλων είναι νέοι γιατί εκλέχθηκαν στίς περυσινές δημοτικές εκλογές, ανταποκρίθηκαν σωστά στήν διαδικασία τού προγραμματισμού.

Διακρίνονται από αίσθημα ευθύνης—συνεργασίας, ζήλου καθώς και ενδιαφέροντος.

Εμφανής είναι η διάθεσή τους να υπηρετήσουν τόν πολίτη.

Αισιοδοξώ ότι τά θετικά αποτέλεσματα θα φανούν πολύ σύντομα στόν Νομό μας.

ΤΡΑΠΕΖΑ ΜΕΛΕΤΩΝ

Συνέχεια από 1η σελ.

γιά ίδρυση Δημοτικών—Συν)κών Επιχειρήσεων

Η ίδρυση Δημοτικών—Συν)κών επιχειρήσεων προϋποθέτει τήν σύνταξη τεχνικοοικονομικών μελετών βιωσιμότητας και υπαγωγής τών επενδύσεών τους σε αντίστοιχα χρηματοδοτικά προγράμματα Ν. 1262/82 καί ΕΟΚ.

Ήδη υπάρχουν αιτήματα Δήμων και Κοινοτήτων γιά ίδρυση Δημοτικκών—Συν)κών επιχειρησεων και Εταιρειών λαϊκής βάσης, όπως:

α) Δημοτική—Συν)κή Επιχείρηση με μορφή ΑΕ γιά ίδρυση μονάδας αδρανών υλικών.

β) Αιτήματα Κοινοτήτων γιά ίδρυση κοινοτικών επιχειρήσεων μονάδων πρωτογενή τομέα και αγροτοτουρισμού.

Γιά τήν κάλυψη τών μελετών αυτών εισηγούμεθα τήν κατανομή ποσού 730.000 δραχ.

ΤΡΑΠΕΖΑ ΜΕΛΕΤΩΝ

Ίδρυση Τράπεζας Μελετών—συγκέντρωση μελετών αναπτυξιακών έργων υποδομής πού υπάρχουν γιά τόν Νομό Ιωαννίνων.

Σκοπός η συγκέντρωση όλων τών μελετών πού υπάρχουν σε διάφορες υπηρεσίες, η καταγραφή τους, η αξιολόγησή τους και η αξιοποίησή τους γιά εφαρμογή από τίς διάφορες Υπηρεσίες και φορείς.

Διάθεσή τους σε όσους ενδιαφέρονται γιά εφαρμογή.

Προβλήματα συγκοινωνίας

Αποκαταστάθηκε η συγκοινωνία με Φ/Β Ηγουμενίτσας - Κέρκυρας σήμερα το πρωί ώρα 09.00. Η συγκοινωνία είχε διακοπεί την 24.11.1987 ώρα 12.00 λόγω ισχυρών ανέμων.

—Στην Πρέβεζα διακόπηκε η συγκοινωνία της πορθμιακής γραμμής Πρέβεζας - Ακτίου λόγω θαλασσοταραχής από 20.30 ώρα της 26.11.87 μέχρι την 06.30 ώρα χθες.