ΗΠΕΙΡΩΤΙΚΟΣ ΑΓΩΝ

ΙΔΡΥΤΗΣ: Ευάγγελος Τζάλλας

ΔΙΕΥΘΥΝΤΗΣ: Ελευθέριος Τζάλλας (1960-1983)

ΚΑΘΗΜΕΡΙΝΗ ΕΦΗΜΕΡΙΔΑ ΤΗΣ ΗΠΕΙΡΟΥ

16 ΣΕΛΙΔΕΣ

ΤΡΙΤΗ 28 ΦΕΒΡΟΥΑΡΙΟΥ 1989

ΤΙΜΗ ΦΥΛΛΟΥ ΔΡΧ. 30

Έτος 63. ΑΡ. ΦΥΛΛΟΥ 17131

ΤΗΛ. 25.771, 26.300 61.455, 61.584, 61.629

ΚΩΣΤΗΣ ΣΤΕΦΑΝΟΠΟΥΛΟΣ

«ΔΗΜΑΓΩΓΙΚΟΣ Ο ΤΡΟΠΟΣ ΠΟΥ ΠΟΛΙΤΕΥΕΤΑΙ ΣΗΜΕΡΑ Η «Ν.Δ.»

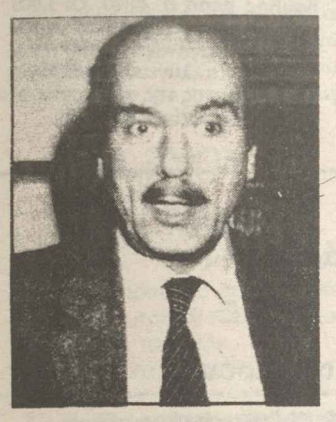

-Χωρίς σοβαρότητα, εκτός προγράμματος καί με εκφράσεις παλληκαρισμού ο Μητσοτάκης

Σε καμμιά περίπτωση δεν επιστρέφω στην Ν.Δ.

Εντυπωσιακος ηταν στην προχθεσινη συνεντευξη Τύπου στο «Ξενία» πρός τους ντόπιους δημοσιογραφους, ο αρχηγος της ΔΗ—ΑΝΑ Κώστης Στεφανόπουλος.

Για μιά ωρα περίπου, απαντησε σε παμπολλες ερωτησεις των δημοσιογράφων, κανοντας τοποθετησεις για το κομμα του, αναλυοντας την πολιτικη καταση της χωρας, κανοντας προβλέψεις κλπ. κλπ. Οπως ηταν επομενο το μεγαλυτερο μερος της συνεντευξης απασχολησε τις σχεσεις του ιδιου με το κομμα της «Ν.Δ.».

●—Σε ερώτηση αν η ΔΗ—ΑΝΑ θα εχει προεκλογικη η μετεκλογικη συνεργασια με το ΠΑΣΟΚ η την «Ν.Δ.» απάντησε:

«Προεκλογικά δεν θα έχουμε καμμία συνεργασία. Θα κατεβούμε στις εκλογές με οποιοδήποτε εκλογικό σύστημα. Ασφαλως είμαι υπέρ της μετεκλογικής συνεργασίας με το ΠΑΣΟΚ ή την «Ν.Δ.».

● Απαντωντας σε αλλη ερωτηση ο κ. Στεφανόπουλος είπε:

«Δεν πιστεύω ότι ο Ράλης και Μπούτος θα επιστρεψουν στην Ν.Δ.. Οσον αφορά εμένα το επαναλαμβάνω. Σε καμμιά περιπτωση...».

●Για την «συμμαχια των 4» ο κ. Στεφανόπουλος δήλωσε:

«Δεν προβλέπεται να προχωρησει περισσότερο η συμφωνια... Ζητώντας απλή αναλογική οι «4» την εννοούμε διαφορετικα ο καθένας... Ως εδω ηταν...».

Για τις υποσχεσεις του κ. Μητσοτακη και για τις προεκλογικες απειλες του ο κ. Στεφανόπουλος ηταν... καταπέλτης

«Οι υποσχέσεις του κ. Μητσοτακη προεκλογικα δεν εχουν ιχνος σοβαρότητας. Μολις χθες, στην Λευκάδα, ρώτησε τον Δημαρχο τι ανάγκες έχουν, κι εκείνος του είπε ότι θέλει πολιτιστικό κέντρο. Η απάντηση του κ. Μητσοτάκη ηταν... «Θα σας το φτιάξω». Στην Κρήτη ρώτησε τις ανάγκες του Δήμου για ενα εργο... Του απάντησαν ότι θα κοστισει το εργο 70 εκατ. «Εγω θα σας δώσω 250 εκατομμυρια», τους είπε.

Ειναι δημαγωγικός ο τρόπος που πολιτεύεται σήμερα η Ν.Δ. με το περιφημο πρόγραμμα των 100 ημερών, αντιγράφοντας προφανώς το ΠΑΣΟΚ.... Το ξέρουν πολυ καλα, ότι ακόμη και αν εκλεγούν όχι σε 100 μερες αλλα σε 100 εβδομάδες δεν θα κανουν τίποτε».

Ειχαμε ζητησει σαν κομμα την συμμετοχη των εργαζομένων στα κέρδη των επιχειρήσεων. Εγινε μαλιστα και συζητηση στην Βουλη οπου η Ν.Δ. και ΚΚΕ απερριψαν την πρόταση μας. Τωρα βγαινει η Ν.Δ. με διαφημισεις στο ραδιοφωνο και σε αφισσες (αυτες με τα παπούτσια) και τονιζει την συμμετοχη των εργαζομενων στα κέρδη των επιχειρησεων. Μας μιμειται, μας αντιγραφει και ποτε δεν προκειται να τα εφαρμοσει αυτα που λεει».

Για τα σκανδαλα ο κ. Στεφανόπουλος είπε:

●Ειναι εκτός πραγματικότητας αυτα πού λέει ο κ. Μητσοτακης καθημερινά «θά τούς βάλω ολους φυλακή». Θά υποκαταστησει την Δικαιοσύνη ο κ. Μητσοτακης; Ποιούς θα βαλει, πώς θα τούς βάλει και με τι στοιχεια... Εγινε δικαστής τώρα ο κ. Μητσοτάκης; Εμείς δεν λέμε ότι θα τούς βάλουμε ολους φυλακη. Ζητάμε κάθαρση και η δικαιοσυνη ειναι η μονη αρμοδια να οδηγήσει κάποιους στη φυλακή.

● Από δημοσιογράφο τέθηκε στον κ. Στεφανόπουλο η παρακατω ερώτηση:

«κ. πρόεδρε, έχει καθιερωθεί σήμερα να λέγεται ότι ο κ. Μητσοτακης με τις ενέργειές του και τα λεγόμενά του, ειναι το ισχυρότερο στήριγμα γιά το ΠΑΣΟΚ. Πρόσφατα δήλωσε ότι θα ακυρώσει ολους τούς διορισμους πού γίνονται από τον Ιανουαριο φέτος στό δημόσιο. Ποια ειναι η γνώμη σας;»

Και η απάντησή του:

«Ειναι μιά έκφραση... παλληκαρισμού τού Μητσοτάκη ότι θα απολύσει αυτούς τούς εργαζόμενους, ότι θα ακυρώσει τούς διορισμούς κλπ. Αυτές οι δηλώσεις του, ασφαλώς ειναι δώρο για το ΠΑΣΟΚ γιατί συσπειρώνει τούς εργαζόμενους κοντα στο κυβερνών κόμμα... Αλλα ενω λέει ο κ. Μητσοτάκης ότι θα ακυρώσει τούς διορισμούς, δεν ολοκληρώνει την φραση του γιά νά πει ότι αν έλθει στην εξουσία η Ν.Δ. δεν θα κάνει προσλήψεις γιατί το δημόσιο δεν αντέχει άλλους διορισμούς. Τό αφήνει ανοικτό αυτό... Θά διώξω τούς άλλους να πάρουν άλλους λέει... Εμείς σαν ΔΗ—ΑΝΑ αυτή την τακτική την καταδικάζουμε. Αλλά καί να θέλει ο κ. Μητσοτάκης να ακυρώσει τούς διορισμούς πού γίνονται τώρα, πάλι δεν το μπορεί..

Εξάλλου ειναι καί διορισμοί—πέρα από τούς προεκλογικούς—πού ειναι απαραίτητο, όπως π.χ. οι 620 στό Νοσοκομείο εδώ στα Γιάννινα... Επαναλαμβάνω αυτοί ειναι παλληκαρισμοί τού Μητσοτάκη πού προσθέτουν... πόντους στο ΠΑΣΟΚ...».

●Ερωτηθείς για την αποψη του σχετικά με το κλίμα πού θα επικρατήσει στις επομενες εκλογές είπε:

«Περιμένω ότι το κλίμα θα ειναι πολύ πιό ήπιο από άλλες χρονιές. ΠΑΣΟΚ καί Ν.Δ. έχουν καταλάβει ότι δεν τούς συμφέρει η οξύτητα, γιατί τα αποτελέσματα θα ειναι αρνητικά γι αυτούς. Αλλωστε με την συμπεριφορα του σήμερα ο ελληνικός λαός τούς δείχνει ποιά θέσει θα πρέπει να κρατήσουν πάνω στο θεμα αυτό. Ελπίζω επίσης ότι θα εφαρμοστεί η συμφωνία ολων των κομμάτων καί θα αποφευχθεί η ρυπανση με αφίσσες, αεροπανω συνθήματα, μεγαλης συγκεντρωσεις κλπ. Καποτε θα πρεπει καί εμείς να μαθουμε να κανουμε ευπρεπη προεκλογικο αγώνα, με τα μέσα μαζικής ενημερωσης καί μονον».

Προβλήματα στίς συγκοινωνίες από τον καιρό

Οι δυνατοί άνεμοι, τα χιονια καί η βροχή των τελευταίων ημερών δημιούργησαν προβλήματα στις συγκοινωνίες στην Ηπειρο.

Ετσι από το Σάββατο το πρωί διακοπηκε η συγκοινωνία με τα F?B ανοιχτού τύπου στό Πορθμείο Ηγουμενίτσας—Κέρκυρας μέχρι καί χθές το πρωι. Δύο-τρία δρομολόγια εκανε F?B κλειστού τύπου.

Επίσης διακόπηκε κατά διαστηματα το Σαββατοκύριακο η συγκοινωνία της Πορθμειακής γραμμής Πρέβεζας—Ακτίου.

Χιονι έριξε στην περιοχη Κατάρας καί τα αυτοκίνητα από το 60 χλμ. μέχρι το 72ο τού εθνικού δρόμου Ιωαννίνων—Τρικάλων πρέπει να έχουν αντιολισθητικές αλυσίδες.

Προβλήματα στη συγκοινωνία δημιούργησε καί η βροχή στον εθνικό δρόμο Πρέβεζας—Ηγουμενίτσας μέσω Καναλακιου γιατί τα νερά τού ποταμού Αχεροντα στη γέφυρα Καστρίου υπερχείλησαν καί η συγκοινωνία διακόπηκε στό σημείο αυτό, γίνεται όμως κανονικά από σήμερα το πρωί.

Από βλάβη της Δ.Ε.Η. χωρίς Τ.Υ. τα Γιάννινα

Από σοβαρή βλάβη της Δ.Ε.Η. (καταστροφή κολώνας λόγω τού ανέμου) από τις 5.30 το απόγευμα της Κυριακής μέχρι τις 3.15 χθες ολόκληρος ο Νομός Ιωαννίνων έμεινε χωρίς τηλεοπτικά καί ραδιοφωνικά προγράμματα.

Απο την βλάβη δεν τροφοδοτήθηκε μέ ρεύμα το Κέντρο εκπομπής στην Μανωλιάσσα απ' οπου γίνεται εκπομπή τής ΕΤ—1 καί ΕΤ—2 καθώς καί του Α καί Β προγράμματος της Ε.ΡΑ.

Αξίζει να σημειωθεί ότι, εδω καί ενα χρόνο περίπου έχει σταλεί στόν πομπό της Μανωλιάσσας ηλεκτρογεννήτρια γιά να χρησιμοποιείται στις συχνές διακοπές ρεύματος, αλλά μέχρι τωρα δεν λειτούργησε καί ήδη... αρχισε να σκουριάζει από την εγκατάλειψη. Τό θέμα το γνωρίζει ο Περιφερειάρχης καί ο Νομάρχης καθώς καί η ΕΡΤ αλλα καμμιά ενέργεια δεν γίνεται για την οριστική τοποθετηση της γεννήτριας.

9 ΤΡΑΥΜΑΤΙΕΣ ΣΕ ΤΡΟΧΑΙΑ ΤΟ ΤΡΙΗΜΕΡΟ

Εννέα (9) ατομα τραυματιστηκαν ελαφρά σε τρία τροχαία αυτυχήματα πού έγιναν το Σαββατοκύριακό στην περιοχή τού Νομου Ιωαννίνων.

Συγκεκριμένα: Τό Σάββατο το βράδυ στην οδό ΚΑ Φεβρουαρίου στην πόλη μας το Αστικό λεωφορείο πού οδηγούσε ο Δημητριος Γκαρτζονίκας, 37 χρονων, από το Συρράκο, συγκρούστηκε με το αγροτικό φορτηγό πού οδηγούσε ο Ιωάννης Στέφος, 28 χρονών από την Ελεούσα, με αποτέλεσμα να τραυματισθεί ο Στέφος καί οι επιβατες του φορτηγού Βασίλειος Τσώλος, 27 χρονών από τα Γιάννινα καί ο Βασίλειος Ψωμοδότης, 31 χρονών, από την Αμφιλοχία.

Το δευτερο ατυχημα έγινε στό 22ο χλμ. τού εθνικού δρόμου Ιωαννίνων—Τρικάλων την Κυριακή το απογευμα όπου το επιβατικό αυτοκίνητο πού οδηγούσε ο Αθανάσιος Πέτσιος, 29 χρονών, από τα Γιάννινα, συγκρούστηκε με το Ι.Χ. Φορτηγό πού οδηγούσε ο Χρήστος Τάτσης, 55 χρονών, από την Παραμυθιά. Από τη συγκρουση τραυματίστηκαν οί δυο οδηγοί καί οι επιβάτες τού επιβατικού αυτοκινήτου 1) Αγγελος Γερογιάννης, 22 χρονών από τα Γιάννινα, 2) Αγγελική Γερογιάννη, 19 χρονών επίσης από τα Γιάννινα καί 3) Ιωάννης Σμύρης 23 χρονών.

Τέλος την Κυριακή το μεσημέρι στό 82ο χλμ. τού εθνικού δρόμου Ιωαννίνων—Νεάπολης ο φορτωτής πού οδηγούσε ο Βασίλειος Γαϊτανίδης, 47 χρονών, απο την Κόνιτσα ξέφυγε από την πορεία του καί ανατράπηκε με αποτέλεσμα να τραυματισθεί ο οδηγός.

ΟΧΙ ΣΤΗΝ ΑΠΕΡΓΙΑ ΤΗΣ ΠΕΜΠΤΗΣ ΑΠΟ ΤΟΥΣ ΚΑΘΗΓΗΤΕΣ

ΑΘΗΝΑΙ 27—Πραγματοποιήθηκε χθές έκτακτη γενική συνέλευση των προέδρων των Τοπικών Ενώσεων των Καθηγητών (ΕΛΜΕ), κατά την διάρκεια της οποίας καταψηφίστηκε η πρόταση τού Δ.Σ. της Ομοσπονδίας λειτουργών Μέσης Εκπαίδευσης (ΕΛΜΕ) γιά 24ωρη απεργία στις 2 Μαρτίου.

Όπως ανακοινώθηκε σήμερα από το Δ.Σ. τής ΟΛΜΕ η πρόταση γιά απεργία, δεν συγκέντρωσε την απαιτούμενη από το καταστατικό πλειοψηφία των 2/3 των ψήφων. Συγκεκριμένα η πρόταση έλαβε 159 ναί, 19 όχι, 48 λευκά καί 20 παρών.

Το Δ.Σ. της ΟΛΜΕ επισημαίνει ότι «η πλειοψηφία τού κλάδου, τόσο σ' αυτή την γενική συνέλευση, όσο καί στην προηγούμενη, υποστηρίζει την προοπτική ανάπτυξης αγωνιστικών κινητοποιήσεων. Γιά τούς λόγους αυτούς το Δ.Σ. της ΟΛΜΕ επιμένει στην κατεύθυνση αυτή όπου δίνεται από την αισθηση τού, γιατί πιστεύει ότι μόνο με την ανάπτυξη καί κλιμάκωση των αγώνων μπορεί να αντιμετωπισθεί η γενικότερη επίθεση τού υπουργείου Παιδείας καί να δοθούν λύσεις στα προβλήματα τού κλάδου».

Κατά την διάρκεια της γενικής συνέλευσης των προέδρων ενεκρίθη ψήφισμα γιά την αποκατάσταση των εκπαιδευτικών στούς οποίους «δεν αναγνωρίζονται σαν χρόνια προϋπηρεσίας, τα χρόνια πού έμειναν αναγκαστικά αδιόριστοι πρίν από το 1967, εξαιτίας τού «φακέλλου νομιμοφροσύνης», την οποία μεταβίβασε στη χούντα η προηγούμενη απ' αυτήν κυβέρνηση, η πολιτεία αναγνωρίζοντας το δίκαιο τής περίπτωσής τους, πρόταξε στούς διορισμούς αυτούς τούς εκπαιδευτικούς αμέσως μετά τη μεταπολίτευση».

Οι καθηγητές καταλήγουν απαιτώντας «να αρθούν άμεσα οι αδικίες σε βάρος των συναδέλφων τους καί να βρεθεί νομοθετική ρύθμιση ώστε νά τους αναγνωριστούν τα χρόνια αυτά σαν κανονική υπηρεσία κατατάξιμη καί προαγώγιμη».

Η ΟΙΛΕ

Στό μεταξύ αναμένεται να συνεδριάσει σήμερα ή αύριο η Ομοσπονδία Ιδιωτικών Εκπαιδευτικών (ΟΙΕΛΕ), γιά νά καθορίσει τις ημερομηνιες της νέας τριήμερης απεργίας τού κλάδου, με αίτημα την κατάθεση τού νομοσχεδιου γιά την ιδιωτική εκπαίδευση.

Είναι γνωστό πάντως, ότι η ΟΙΕΛΕ θα προχωρήσει σε 24ωρη απεργία στις 2 Μαρτίου.

Υπενθυμίζεται ότι έχει ανασταλεί η αποχή από το διδακτικό εργο των μονίμων εκπαιδευτικών ΤΕΙ.

ΣΥΓΚΡΟΥΣΗ ΤΡΕΝΟΥ ΜΕ ΦΟΡΤΗΓΟ ΣΕ ΑΦΥΛΑΚΤΗ ΔΙΑΒΑΣΗ

ΑΘΗΝΑΙ 27—Έντεκα ελαφρά τραυματίες είναι ο απολογισμός σύγκρουσης αμαξοστοιχίας με φορτηγό πού έγινε σε αφύλακτη διάβαση στό 39ο χλμ. της παλαιάς εθνικής οδού Αθηνών—Κορίνθου.

Ειδικότερα, το δυστύχημα έγινε στις 14.40 σήμερα όταν η υπ' αριθ. 307 αμαξοστοιχία με μηχανοδηγό τον Παναγιώτη Γ. Αγιοτατο 38 ετών, πού έρχοταν από την Κυπαρισσία καί κατεθύνονταν πρός τον Πειραιά συγκρούστηκε με το φορτηγό ΥΥΗ 1079 πού οδηγούσε η Γιάννης Βάρναλης, 48 ετών. Από τη σύγκρουση τραυματίσθηκαν δέκα άτομα πού επέβαιναν στην αμαξοστοιχία καί ο οδηγός φορτηγου. Όλοι τους μεταφέρθηκαν στο ΙΚΑ Ελευσίνας καί όπως είπαν οι γιατροί βρίσκονται εκτός κινδύνου.

Πρόκειται γιά τον Παναγιώτη Καλομπόκα καί τη Μαρία Καθουρτζή, που είναι οι πιό σοβαρά τραυματισθέντες καί τους Αριστοτελη Καλαμποκα, Κωνσταντινα Βουβίκα, Βασίλη Αποστολόπουλο, 5 ετών τον πατέρα του Παναγιώτη Μαρία Ματσα, 65 ετών, Βασίλη Αθανασοπουλο 26 ετών, Θανάση Τζενετη 46 ετων Δήμητρα Μπεκρη 55 ετων, Χριστίνα Χατζηιωάννου, 67 ετων, Δημήτρη Δρίμη 23 ετων καί το Γερμανο Μίκελ Βέγκλερ, 21 ετων.

...κι αυτά

Φάρσα σε 3.000

ΚΟΥΑΛΑ ΛΟΥΜΠΟΥΡ, 27. Τέσσερις χιλιάδες περίπου άτομα εγκατέλειψαν χτες το κτίριο του Παγκόσμιου Εμπορικού Κέντρου «Πούτρα» στην Κουάλα Λουμπούρ της Μαλαισίας, μετά από ανώνυμο τηλεφώνημα που προειδοποιούσε για την ύπαρξη βόμβας μέσα σ' αυτό. Οι 3.000 απ' αυτούς παρακολουθούσαν συνέδριο οργανωμένο από την εταιρεία καλλυντικών «Εἶβον», ενώ ο έλεγχος της αστυνομίας απέδειξε το κτίριο ασφαλές.

ΜΑΘΗΤΙΚΗ ΕΚΔΗΛΩΣΗ

Το Γυμνάσιο—Λύκειο Δολιανών καί η Μαθητική Εστία σε συνεργασία με το Πολιτιστικό τμήμα της Γαλλικής Πρεσβείας στή Θεσσαλονίκη διοργάνωσε σήμερα καί ώρα 9.30 π.μ. στό Αμφιθέατρο τού σχολείου στα Δολιανά, στην έκθεση φωτογραφίας, γελοιογραφίες καί προβολή θιντεοκλάμπς με γαλλικά τραγούδια πού αναφέρονται στην Γαλλική Επανάσταση καί παρουσιάζουν πτυχές από την ζωή στή Γαλλία μέχρι σήμερα.

ΚΗΔΕΙΑ

Τον λατρευτό μας Σόζυγο, Πατέρα, Αδελφό, Παππού καί Θείο

ΓΕΩΡΓΙΟ Π. ΒΙΝΗ
ΕΤΩΝ 73

Θανόντα χθές κηδεύομε σήμερα Τρίτη καί ώρα 11 π.μ. στον Ιερό Ναό Εισοδίων Χαροκοπίου Ιωαννίνων.

Η ΣΥΖΥΓΟΣ: Βασιλική. ΤΑ ΠΑΙΔΙΑ: Παύλος καί Αικατερίνη Βίνη, Χρήστος καί Βασιλική, Ευάγγελος καί Ανθούλα Βίνη, Ελένη καί Κώστας Δήμου, Ζωΐτσα καί Θεόφιλος Χαλκιάς. ΤΑ ΑΔΕΛΦΙΑ: Λεωνίδας καί Σοφία Βασίλειος καί Αλεξάνδρα Βίνη, Σοφία καί Χρήστος Πρέντζας Όλγα καί Βασίλειος Παππάς. ΟΙ ΕΓΓΟΝΟΙ ΟΙ ΛΟΙΠΟΙ ΣΥΓΓΕΝΕΙΣ.

Γραφείο Τελετών Πέτρου Κόκκορη ΚΑ Φεβρουαριου 116, τηλ. 71243—30028.

ΝΙΚΟΛΑΟΣ Ι. ΚΩΤΣΗΣ
ΕΙΔΙΚΟΣ ΠΑΘΟΛΟΓΟΣ
Ο πρώτος ειδικευμένος με τις διατάξεις της Ε.Ο.Κ. επί πενταετία
Τ. Ιατρός Πανεπιστημιακής Παθολογικής Κλινικης Νοσοκομείου Ιωαννίνων
INTERNIST DR. - DEUTSCH GESPROCHEN
ΙΑΤΡΕΙΟ: ΚΟΡΑΗ 10 - 12
ΙΩΑΝΝΙΝΑ
ΤΗΛ. ΙΑΤΡΕΙΟΥ 72206
ΟΙΚΙΑΣ 37 - 506
Δέχεται καθημερινά
9 — 2 πρωΐ
6 — 8.30 απόγευμα

ΔΙΠΛΑ ΤΖΑΜΙΑ
Για θερμομόνωση - Ηχομόνωση
ΣτοΑρχαιότεροκατάστημα - Αποθήκη - Βιοτεχνία
Υαλοπινάκων - καθρεπτών στα Γιάννινα
ΜΕ ΤΟΝ ΠΙΟ ΑΡΤΙΟ & ΣΥΓΧΡΟΝΟ
ΜΗΧΑΝΟΛΟΓΙΚΟ ΕΞΟΠΛΙΣΜΟ
Χρησιμοποιούμε: Τα καλύτερα Ευρωπαϊκά κρύσταλλα
Τα καλύτερα Ευρωπαϊκά Υλικά
Είμαστε οι μοναδικοί που κάνουμε
ΔΙΠΛΗ ΣΦΡΑΓΙΣΗ
-Για πραγματικά απεριόριστη αντοχή και εγγύηση.
●ΕΠΙΣΚΕΦΘΕΙΤΕ ΜΑΣ
Για: Άμεση εξυπηρέτησή σας, Τέλεια τοποθέτηση, Αριστες τιμές

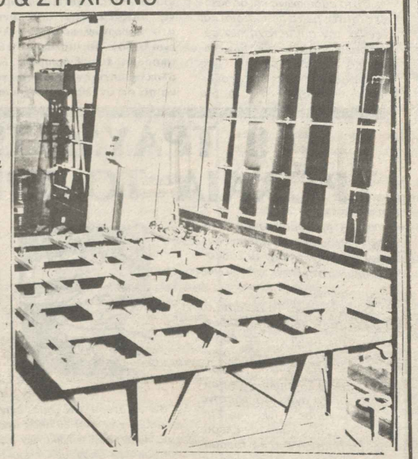

Μ. Παπαγεωργίου Γ. Γκόγκος - Γ. Ζένιος Ο.Ε.
Φιλικής Εταιρείας 3 ΓΥΑΛΙ—ΚΑΦΕΝΕ ΓΙΑΝΝΙΝΑ: Τηλ. 22.134

Καί όμως,
ή λύση ύπάρχει!!!
ΚΕΡΔΙΣΤΕ:
• Χρῆμα καί Χρόνο!
• Ζέστη καί Ἡσυχία!
Μὲ τὰ
ΔΙΠΛΑ ΤΖΑΜΙΑ
ΤΣΑΝΟΥ - ΓΕΩΡΓΙΤΣΗ
Γιά νά ἐξασφαλίσετε
τέλεια μόνωση ΘΕΡΜΑΝΣΗΣ - ΗΧΟΥ
Η ΛΥΣΗ ΕΙΝΑΙ ΜΙΑ!
Τὰ ΔΙΠΛΑ ΤΖΑΜΙΑ
ΤΣΑΝΟΥ - ΓΕΩΡΓΙΤΣΗ
Αντικαθιστούμε τά υπάρχοντα αλουμίνια με διπλά θερμο μονωτικά τζάμια
• Ποιότητα έγγυημένη...
• Ἐργασία ἐπιμελημένη...
ΑΛΕΞ. ΔΙΑΚΟΥ 22 (κάτω από τό ΙΚΑ
ΤΗΛ. 23.118 - 32.266

ΤΖΕΝΗ ΑΘΑΝΑΣΙΟΥ

ΑΣΤΡΟΛΟΓΟΣ-ΨΥΧΟΕΡΕΥΝΗΤΡΙΑ
ΟΙΚΟΓΕΝΕΙΑΚΗ ΣΥΜΒΟΥΛΟΣ
ΣΑΜΟΥΗΛ 43 ~ 453 33 ΙΩΑΝΝΙΝΑ
ΤΗΛ.(0651) 34.977

ΕΙΠΑΝ...

Η ΔΗΜΙΟΥΡΓΙΑ ΤΟΥ Ε.Α.Μ.

Η ΩΡΑ της Αριστεράς ηρθε, αλλά ήρθε αργα, γιατί αργα ηρθε καί η προβληματική πού έκανε την Αριστερά να δεί την αργοπορία της.

ΓΙΩΡΓΟΣ ΒΕΛΤΣΟΣ
Καθηγητής Παντείου

ΣΑΤΑΝΙΚΟΙ ΣΤΙΧΟΙ

Αλλα ποιοί είναι οι «Σατανικοί Στίχοι» της εποχής μας; Ο Χομεινί μιλάει γιά θέλη, ο Τόμπρας γιά κονσερβοκούτια, ο Σαββόπουλος γιά τούς «κωλοέλληνες», ο καθηγητής πού γράφει «Μένιο μου», ο Μητσοτάκης πού υπόσχεται εκατό αξέχαστες δεξιές ημέρες, αυτοί πού μιλάνε γιά φτηνά αυτοκίνητα, η «17 Νοέμβρη» πού τώρα θάζει βόμβες στ' αυτοκίνητα καί ζητάει στέγη γιά τούς άστεγους, αυτοί πού ζητούν απλή αναλογική καί οι άλλοι πού λένε ότι αυτό είναι σχέδιο αποσταθεροποίησης, οι αποδείξεις γιά την εφορία, ο Κοσκωτάς πού ζητάει εξέταση, οι Αμερικανοί πού δεν μπορούν να ξεχάσουν την ωραία εποχή τού 1953—όλα τούτα κι άλλα πολλά με ξενοδοχεία υπό πτώχευση καί ερωτικές φωλιές υπό άνθιση, όλα τούτα λοιπόν ενδεχομένως να συνθέτουν τους «σατανικούς στίχους» της εποχής μας καί της χώρας μας...

ΜΙΧΑΛΗΣ ΦΑΚΙΝΟΣ
Συγγραφέας

ΟΛΑ ΕΧΟΥΝ ΜΙΑ ΤΙΜΗ

Καί το Σαραβάκο είχε αγοράσει ο Κοσκωτάς με 600 εκατ. καί προκαβολή 100 εκατ.

ΟΙΚΟΝΟΜΙΚΟΣ ΤΑΧΥΔΡΟΜΟΣ

ΤΕΜΠΕΛΗΔΕΣ

Όλοι οι εργαζομενοι στην ΕΡΤ είναι τεμπέλήδες, πληρώνονται με 200—300.000 δραχ. καί δεν κάνουν τίποτε, καί γι' αυτό θα πρέπει να διαλυθούν, να σκορπίσουν.

ΘΕΟΦΑΝΗΣ ΤΟΜΠΡΑΣ

Ούτε γιά ένα συντηρητικό διαλλειμα δεν είναι ικανή η Ν.Δ. Δεν έχει πρότασηα εξουσίας. Δεν έχει πρόγραμμα. Δεν έχει ανασυγκροτηθεί, παρ' ότι κάθισε στα θρανία της αντιπολίτευσης επτά χρόνια. Στοιχεία στόν ρεβανισμό. Η επάνοδος της Ν.Δ. στην εξουσία θα είναι καταστρεπτική λύση γιά τον τοπο. Αποτελεί τον υπ' αριθ. ένα κίνδυνο.

ΓΕΡΑΣΙΜΟΣ ΑΡΣΕΝΗΣ
Πρόεδρος Ε.Σ.Κ.
(Από συνέντευξή του σε τοπικό ραδιοφωνικό σταθμό)

ΜΗΤΣΟΤΑΚΗΣ ΜΗΧΑΝΟΡΑΦΩΝ

ΔΕΝ αποχώρησα από την Ν.Δ. Αναγκάσθηκα να ανεξαρτητοποιηθώ από τη Νέα Δημοκρατία ύστερα από διαγραφές τού γαμβρού μου βουλευτή Κορινθίας Αναστάση Παπαληγούρα η οποία διαγραφή συνδυάσθηκε με δημοσίους υβριστικούς χαρακτηρισμούς καί ανάλογη συμπεριφορά εις βάρος μου εκ μέρους της σημερινής ηγεσίας της Νέας Δημοκρατίας.... Επειδή η διαγραφή απέβλεπε στό να πλήξει κυρίως εμένα, ώστε ν αναγκασθώ να απομακρυνθώ.

ΓΕΩΡΓΙΟΣ ΡΑΛΛΗΣ
Από συνέντευξη στό ΒΗΜΑ

«Μετά την γερμανική εισβολη καί την καταρρευση του μετωπου-θυμάμαι το Θωμά, το 1941, έπεσε η Κέρκυρα φύγαμε μέσω Λευκίμης στη Λευκάδα καί από κεί Ξηρόμερο, Πρέβεζα, Γιάννινα, όπου ανταμώσαμε ο Βασίλης Κασής, εγώ, ο Γιώργος Ζαγκλης, ο Καλτσας από την Τζέλοβα, (σκοτώθηκε αργότερα από τούς Ιταλούς) καί ένας εργάτης πού δεν θυμάμαι τ' όνομά του καί συγκροτούμε το γραφείο Ηπείρου τού Κ.Κ.Ε. Τότε ήταν πού αποφασίσαμε καί την παράλληλη οργάνωση τού Λαού σ' ένα κοινό μέτωπο, που σ' άλλη συνεδρίαση μετά, με την συμμετοχή τού Μενέλαου Πέτρου, καί τού Τάσου Φωτιάδη, ονομάζουμε Ελληνικό Απελευθερωτικό Μέτωπο πού ο κόσμος το ξέρει αργότερα ως Ε.Α.Μ. Εκείνη την εποχή θγάζαμε καί την πμρωτη εφημερίδα τόν «Αγωνιστή», με μόνο τούς στίχους από τόν «Φωτεινό» τού Βαλαωρίτη:
Πάρε ένα σθώλο Μήτρο
καί διώξ' εκείνο το σκυλί
πού μας χαλάει το φύτρο».

ΧΡΗΣΤΟΣ ΔΑΓΚΛΗΣ
Χαρακτης—(συνέντευξη στον Γ. Πηλιχό)

Τά ἔπιπλα πού ξέρατε, ξεχάστε τα!...

ΤΩΡΑ, τό Ἐργοστάσιο Μεταλλικῶν Ἐπίπλων
Κ. ΒΡΑΖΕΛΗΣ—Μ. ΠΗΧΑΣ
σᾶς προσφέρει ποικίλα καί μοντέρνα ἔπιπλα γιά ἐξοπλισμό γραφείων, διδακτηρίων, φροντιστηρίων κ.λπ. σέ τιμές ἀπίστευτα χαμηλές!
◆ ΕΚΘΕΣΗ: Ἄννης Κομνηνῆς 12 - ΤΗΛ. 27679 - ΙΩΑΝΝΙΝΑ

BMW
Κ. ΚΑΤΣΙΟΥΛΗΣ
ΑΝΤΙΠΡΟΣΩΠΟΣ BMW ΙΩΑΝΝΙΝΩΝ
Κ. ΚΑΤΣΙΟΥΛΗΣ
6ο Χλμ Εθνικής Οδού Ιωαννίνων-Αθηνών, Τηλ.: 91064

Ἀρχισε να λειτουργεί
η νέα καί μοναδική στο είδος της μονάδα επιπλωμένων διαμερισμάτων Γτάξης
«JANNENA HOYSE»
Σεισμοπλήκτων 152
Τηλ. 20.762
01/3215735
Μοντέρνα - ἀνετα πολυτελή - ἡσυχα λειτουργικά καί οικονομικά δωμάτια
Με πλήρη εξοπλισμό

ΜΟΝΩΣΕΙΣ
* Λειτουργεί στα Γιάννενα αυτό που έλειπε ΚΕΝΤΡΟ ΜΟΝΩΣΕΩΝ.
* Στεγανώσεις - Θερμομονώσεις - Ηχομονώσεις
* Από υπεύθυνο Πολ. Μηχανικό - Ειδ. Συνεργείο καί αριστα εγγυημένα αμερικάνικα υλικά
* Στην εκθεσή μας θα δείτε όλες τις περιπτώσεις σωστών - εγγυημένων μονώσεων.
* Πάρτε το πρόβλημα σας καί ελάτε να το λύσουμε μια για πάντα καί μέσα - έξω - πάνω - κάτω
ΧΡΙΣΤΟΦΟΡΟΣ ΓΚΑΖΙΑΝΗΣ,
Πολ. Μηχανικός
ΝΑΠΟΛΕΩΝ ΖΕΡΒΑ 55 - τηλ. 0651/33.476
ΓΙΑΝΝΕΝΑ

ΤΣΙΜΠΙΔΑ

ΑΛΛΟΤΕ ΚΑΙ ΤΩΡΑ

Δε χάνει ευκαιρία ο Μητσοτάκης σε κάθε εμφάνισή του να μιλάει γιά τον Καραμανλή καί «την τέλεια δημοκρατία» πού εγκατέστησε στη χώρα. Αυτά τα λέει τώρα (αν θέλει ας κάνει κι αλιώς).

Αλλα όμως έλεγε παλιότερα (το 1977) καί μάλιστα σε επίσημες συγκεντρώσεις.

Πάρτε μιά γεύση (από Μητσοτάκη γιά Καραμανλή).

«Ο Καραμανλής δεν απέτυχε μόνο ως ίδρυτής κόμματος. Απέτυχε κυρίως ως πρωθυπουργός, ως κυβέρνηση. Τέτοια φαινόμενα συγκεντρώσεως εξουσίας μονάχα στην περίοδο της δικτατορίας είχε γνωρίσει η χώρα.

Με την πολιτική του (ο Καραμανλής) προκέλεσε αναστολή στην εκδημοκράτηση καί την ανανέωση της πολιτικής ζωής τού τόπου.

Τρία χρόνια τώρα (1974—1977) ζήσαμε έναν αυταρχικό πρωθυπουργό, μιά κυβέρνηση ανίκανη. Δεν ανταποκρίθηκε στον ιστορικό ρόλο τού εθνικού ηγέτη τού 1974. Ανέστησε στην ουσία την παλιά ΕΡΕ καί έγινε αρχηγός ενός κόμματος πού συγκροτήθηκε κατά τρόπο διαστικό καί πρόχειρο».

Βρέ, πώς αλλάζουν οι καιροί!

«ΠΡΟΣ ΠΑΣΑ ΚΑΤΕΥΘΥΝΣΗ!»

Γιά συνεργασία «πρός πάσα κατεύθυνση» μιλάει η ΕΛΜΕ. Εννοεί θέβαια, το Δήμο. Αυτόν δεν τον κατάγγειλε, όπως τη Νομαρχία.

Είδες διαφορά;

ΑΝΑΡΠΑΣΤΕΣ!

Ανάρπαστες έγιναν οι τοπικές εφημερίδες τις μέρες πού περιείχαν την προκήρυξη θέσεων γιά το Πανεπιστημιακό Νοσοκομείο.

Είδες οι διορισμοί;

«ΕΜΠΑΙΓΜΟΣ»

«Εμπαιγμός» θεωρεί την προκήρυξη των θέσεων γιά το Νοσοκομείο ο ΠΡΩΙΝΟΣ ΛΟΓΟΣ.

Εσείς θγάλτε το συμπέρασμα τι δεν είναι εμπαιγμός.

«ΟΥΔΕΠΟΤΕ ΔΕΝ ΗΤΑΝ»

Μάς τρέλανε η εθνική τηλεοραση με τη δήλωση Μαρούδα:

«**Ουδέποτε η** ελευθερία τού Τύπου **δεν ήταν** στην Ελλάδα τόση, όση σήμερα».

Καί λίγη γραμματική καί σύνταξη δε θλάπτει.

ΣΥΜΠΑΡΑΣΤΑΣΗ!

«Συμπαραστέκομαι στην απεργία των εργαζομένων καί θρίσκω δίκαια τα αιτήματά τους» δήλωσε στό Δημοτικό Συμβούλιο ο κ. Κωνσταντόπουλος.

Αν ήθελε, ας κάνει κι αλιώς.

Αντιπολίτευση κάνει ο άνθρωπος, εκλογές πλησιάζουν, υποψηφιότητες εν όψει.

Τί άλλο να κάνει κανείς απ' το να συμπαραστέκεται;

ΟΡΑΜΑΤΑ

«Βγήκα βουλευτής με λεμιγφάνια με το ΠΑΣΟΚ. Εγώ δεν παρέκλινε από την γραμμή. Η κυβέρνηση ξεστράτισε. Δέν έφυγα από το ΠΑΣΟΚ. Εκδιώχθηκα παράνομα. Ζήτησα να μιλήσω στην Κεντρική Επιτροπή πού ημουν μέλος γιά νά εξηγήσω τις θέσεις μου γιά την στροφή της οικονομικής πολιτικής, στην σύνοδο της Χαλκίδας, πρίν 3—4 ημέρες με διέγραψαν χωρίς να μ' ακούσουν.

Το όραμα παραμένει σωστό. Αλλοι ξεστράτησαν».

Επιλογες της στήλης από συνεντευξη τού Γεράσιμου Αρσένη.

—Ας είναι Γεράσιμε.

Πού θα παει δε, θάλθει το ΠΑΣΟΚ (Αυτό πού ξέραμε τότε) στην εξουσία καί θα λάθουν τα ονειρα εκδίκηση.

ΨΥΧΗ ΑΝΤΙΜΕΤΩΠΙΣΗ

Φυσικά έσπευσαν στην Λευκάδα αρκετοί από την... 100άδα των Γιαννιωτών πού θέλουν να μπούν στην λίστα της Ν.Δ. Στριμώχτηκαν να χαιρετήσουν τον αρχηγό, αλλά μόλις τού έλεγαν όνομα καί πόλη... εισέπρατταν το... γνωστό χαμόγελο καί τούς γύριζε την πλάτη...

Γύρισαν στα Γιάννινα απογοητευμένοι καί προθληματισμένοι... Συμπαρα-εκόμαστε στο πόνο τους...

ΜΕ ΤΑ ...ΚΡΕΜΜΥΔΑΚΙΑ

Γιά να χρησιμοποιησουμε μια φραση τού Λαού «με τά κρεμμυδακια έκανε τον Μητσοτάκη» στην συνέντευξη Τύπου στα Γιάννινα ο Κωστής Στεφανόπουλος... Μερικές από τις λέξεις πού χρησιμοποίησε γιά το κόμμα τού ψηλού ο αρχηγός της ΔΗ—ΑΝΑ. «Χωρίς σοβαρότητα»..., έκφραση παλληκαρισμού...». «Εκτός πραγματικότητας αυτά πού λέει...». «Χρησιμοποιεί δημαγωγικούς τρόπους....». Φανταστείτε πόσο δίκηο έχει ο Μένιος να σέρνει τα εξ αμάξης στον ψηλό, αφού ο Στεφανόπουλος τού λέει τόσα...

ΨΥΧΡΟΛΟΥΣΙΑ ΨΗΛΟΥ

Αναθεματίζει την ώρα πού ξεκίνησε γιά τη Λευκάδα ο Μητσοτάκης. Έπαθε μεγάλη ψυχρολουσία. Αραιό, περίτρομο καί μεταφερόμενο το ακροατήριο.

Λίγο ο δημοκρατικός λαός της Λευκάδας. Λίγο η αιδιαφορία της Νέας Δημοκρατίας.

Οικτρό το θέαμα. Καί τι τον περιμένει ακόμα.

ΔΙΑΨΕΥΣΗ

Διαψεύστηκε πανηγυρικά γιά μιά ακόμα φορά ο Καλογιάννης.

Στην επιστολή του πρός τον πρωθυπουργός μιλούσε γιά σημειώματα τα οποία είχαν προμηθευτεί «αρμόδιοι».

Τώρα τι έχει να πεί;

ΛΑΪΚΟ ΣΟΥΞΕ

«Δεν υπάρχει ευτυχια να μοιράζεται στα τρια».

Αφιερώνεται με πολλη αγάπη (αληθεια) στον συνασπισμο της Αριστερας και της προοδου. Ειναι λαικο το σουξε.

ΕΛΕΓΧΟΙ ΕΚΔΟΤΩΝ

Μεχρι καί τη διεθνή Ομοσπονδία Εκδοτων Εφημερίδων επιτράτευσαν οι εκδότες των Αθηνών. Αιτία της επιστρέτευσης ο οικονομικός έλεγχος.

Γίνεται, λενε, γιά εκφοβισμό!

Πρωτότυπη ιδεα. Ολοι οι επιχειρηματιες να ξεσηκωθούν καί να μην επιτρέπουν τον έλεγχο.

Προσχημα: Ο εκφοβισμός!

Καί τι έχουμε να δούμε ακόμα

Ο ΒΡΟΧΟΠΟΙΟΣ

Επιτέλους έβρεξε αρκετά. Μά γιατί τόσο νωρίς; Ο Μητσοτάκης θάλθει τον Μαρτιο στα Γιάννινα. Μήπως έστειλε την μπορα προπομπό;

Τι μας περιμένει φίλοι μας.

ΚΑΚΟ ΠΑΡΟΝ

«Η Νεα Δημοκρατία έχει ένα κακό παρόν καί προσφέρει ένα αβέβαιο μέλλον».

Το λεει ο Κωστης Στεφανόπουλος καί οπωσδήποτε ειναι το πλεον κατάλληλο προσωπο για να το λεει, αφου ξέρει την «Ν.Δ.» καλυτερα απο τον καθενα.

Μαλιστα ειναι τόσο βέβαιος γι αυτό που λέει πού τα πέρασε σαν σύνθημα στό διαφημιστικό υλικό της ΔΗ-ΑΝΑ.

Εκεί διαθάζουμε καί τα εξής:

«Η αξιωματική αντιπολίτευση θρίσκεται εγκλωθισμένη στα δικα της αδιέξοδα καί δεν μπορεί να προσφέρει ικανοποιητικη εναλλακτική λυση».

Αυτά διαθάζει καί μαθαίνει ο αρχηγός με το περιεργο χαμόγελο καί παθαινει ψυχικό... Τραλαλά...

Θα μάθετε ασφαλώς γιά το «φιάσκο» του ψηλού στην Λευκαδα... πλησιαζε η ωρα να φθασει στο νησι καί τον περιμεναν μονον 150—200 ατομα στην παραλία... Τότε αρχισε η επιχωση... «μαζεψτε κοσμο γιατί χανομαστε...». Επιστρατεύθηκαν Νεοδημοκρατες απο Πρέθεζα, Βονιτσα, Αμφιλοχία κλπ. ενω ο αρχηγος καθυστερουσε σκόπιμα μεχρι να του πούν... «ενταξει ελα τα... μπαλώσαμε...). Φιασκο Λευκαδίτικο... δωρο στον αρχηγο της Ν.Δ.

Ολοι ανέμεναν να θγαλει τούς γνωστούς άσσους από το μανίκι του ο Ανδρέας στό Στάδιο Ειρήνης καί Φιλίας. Τελικά άσσοι δεν θγήκαν. Ίσως νάταν μπαστούνα σκέτα.

Μιά άλλη φορά οι άσσοι. Στό απώτατο... μέλλον... ίσως.

ΠΑΡΑΛΟΓΑ

Στο υπό διαμόρφωση πάρκο Κατσάρη στην παραλίμνια περιοχή είδαμε ένα κομμάτι 150 τετραγωνικά μέτρα περίπου κλεισμένο καί... εκτός διαμόρφωσης.

Μας είπαν, αλλά δεν θέλουμε να το πιστέψουμε, ότι κάποιος «καυχάται» δικαιώματα στο τμήμα αυτό! Μα είναι δυνατόν δίπλα στη λίμνη καί σε περιοχή όπου παλαιοτερα έφθαναν τα νερά της Παμβώτιδας να υπήρχε ιδιοκτησία γιατί κάποιος φύτεψε 5—6 δένδρα; Μας είπαν επισης ότι κάπου στην όλη ιστορία είναι μπλεγμένη—υπερ του ιδιωτη—καί η Μητρόπολη!! Μα είναι δυνατόν;

Για να ψάξουμε εκτενώς το θέμα, γιατί οι πληροφορίες λένε ότι η διαμόρφωση τής θαυμάσιας αυτής περιοχής καθυστερει—στό τμημα αυτο—από την παραπάνω αιτία.

Ο ΒΙΟΛΙΣΤΗΣ ΤΟΥ ΣΤΑΔΙΟΥ "ΕΙΡΗΝΗΣ ΚΑΙ ΦΙΛΙΑΣ"

ΣΕΝΑΡΙΑ ΚΑΙ ΣΕΜΙΝΑΡΙΑ

ΤΟ ΑΚΟΜΑ πιό ενδιαφέρον στην ιστορία, είναι ότι ο Αθέρωφ:

πήγε στή Ρώμη, έχοντας εξασφαλίσει την ανοχή (αν όχι τη συγκατάθεση) της χούντας (ελάχιστους μήνες μετά την αποφυλάκισή του σαν ηγετικού στελέχους τού «κινήματος τού Ναυτικού») καί στη σύμφωνο γνώμη τού Καραμανλή,

πέτυχε έκει (αν δεν είχε ήδη, πρίν πάει, εξασφαλισμένη) την επίσήμη κάλυψη της αμερικανικής αντιπροσωπείας,

ενημέρωσε φεύγοντας τον Καραμανλή (από Παρίσι) καί (γυρίζοντάς στην Αθήνα) τη χούντα!

ΕΝΑ σεμινάριο, όπου παίχτηκε η τύχη τού νησιού καί όπου Αμερικάνοι καί Αγγλοι ξεκαθάρισαν την θέση τους: ναι, στην τουρκική εισβολή όποτε κι αν γίνει...

Οι φανατικοί αναγνώστες μας θα θυμούνται το ερωτημα πού είχαμε υποθάλει στον Ευάγγελο Αθέρωφ να μας πεί τι έκανε τον Νοέμβριο τού 1973 στη Ρώμη όπου με συμμετοχή τού Τσοΐτσα καί τού Ντενκτάς, Κληρίδη, Βάνς καί Τούρκων επισημων, συζήτησε γιά την Κύπρο.

Τι ήθελε η αλεπού στό ΠΑΖΑΡΙ αυτό.

Ο Ευάγγελος θέβαια ποίησε την νύσσαν. Τελευταία όμως κυκλοφόρησε το βιβλίο του Κύπριου Μιχάλη Ιγνατίου με τίτλο: «Το Σεμινάριο της Ρώμης» καί υπότιτλο «Τότε πού παίχτηκε η τύχη της Κύπρου» από τις εκδόσεις «Πολτίκι». Πάλι την νύσσαν θα ποιήσει ο Τσοΐτσας; Εμείς όμως αναδημοσιευσαμε να μάς εξηγήσει σχετικά. Γιατί κάλεσαν αυτόν.

Την παράσταση στο Σεμινάριο πάντως έκλεψε ο Αθέρωφ, προτείνοντας κάτι πολύ... απλό: ένα σχέδιο συνολικής λύσης τού κυπριακού, πού προέθλεπε την κατάργηση τού «status» της κυπριακής δημοκρατίας, όπως λειτουργούσε πρίν από την τουρκική εισβολή! Στη συγκεκριμένη (καί γραπτή) πρόταση τού, περιλάμβανε—εκτός από την κατάργηση τού πρό της εισβολής καθεστώτος της κυπριακής δημοκρατίας, όπως λειτουργούσε το 1973 με βαση τα 13 άρθρα τού Μάκαριου, πού αναθεώρησαν το Συνταγμα τού 1960—καί το διαχωρισμό των δύο Κοινοτήτων σαν το μονο τρόπο αποφυγής ελληνοτουρκικής κρίσης, ζήτησε δε να παραπεμφθεί το θέμα καί ν' αποφασισει γιά την τύχη της Κύπρου μία επιτροπή τριών «σοφών» προσωπικοτήτων!!!

ΚΑΙ ΟΠΟΥ ο Αθέρωφ παιξε πραγματι ένα «σπουδαίο ρόλο»—όπως τώρα υπερφανεύεται: κατά κάποιο τρόπο ολοκληρωσε το θεαρεστο έργο του, πού είχε αρχισει (μαζί με τον Καραμανλή) στη Ζυρίχη πριν 30 χρονια...

Οι ΔΙΟΡΓΑΝΩΤΕΣ τού σεμιναρίου, είπαν ότι επρόκειτο γιά «ένα ...μα». Καί ηταν! Ενα πραγματι πρωτότυπο σεμινάριο—πείραμα με στόχο ένα μικρό ανεξάρτητο κρατος—μέλος τού Οργανισμού Ηνωμένων Εθνών καί πειραματόζωο-θύμα, εναν ολόκληρο λαό...

ΠΡΟΣΛΗΨΕΙΣ

Προθλέπεται ότι θα γίνει χαμός με τις αιτήσεις γιά τις προσλήψεις στό Πανν/κό Νοσοκομείο. Αν κατατεθούν γύρω στίς 10.000 αιτήσεις γιά όλες τις ειδικότητες (αριθμός πολύ πιθανός) καί υπολογίσουμε 15—20 λεπτά ως αναγκαίο χρόνο γιά την εξέταση κάθε αιτήσεως, τότε να περιμένουμε αποτελέσματα σ' ένα χρόνο περίπου; Ας είναι. Το 1990 ούτως ή άλλως θάχουμε πάλι εκλογές.

ΑΡΣΕΝΙΚΑ

Αληθεια γιατί δεν εκανε κεντρική εκδήλωση στα Γιαννινα το Ελληνικό Σοσιαλιστικό Κομμα καί εκτιμήθηκε ότι η περιοδεία σε χωρία ηταν καλύτερη (;) λύση γιά γνωριμία με τον λαό της περιοχής.

Αθυσσος η σοσιαλιστική ψυχη.

«Τιμωρήστε τούς προοδευτικούς»

Ιδού κατα Γερασίμω Αρσένη το συνθημα που θα κανει πράξη η Νεα Δημοκρατία αν γινει κυβερνηση. Ρεβανσισμος με μισος ηταν το νοημα των σχετικων δηλωσεων τού Αρσενη. Κατι θα ξερει ο Γερασίμος. Ευτυχως για τους Δημοκρατες οσο υπαρχει Μητσοτακης δεν υπαρχει κινδυνος επανοδου της Δεξιας. Ετσι πιστευουμε.

Τσιμπίδας

ΗΠΕΙΡΩΤΙΚΟΣ ΑΓΩΝ
ΤΗΛΕΟΡΑΣΗ ΠΡΟΓΡΑΜΜΑ

ΕΡΤ1 ΕΡΤ2

11.00 ΠΡΩΙΝΗ ΠΑΙΔΙΚΗ ΖΩΝΗ
■ «Γύρω γύρω όλοι»
■ «Παπιοπεριπέτειες»
Επεισόδιο 8ο: «Το χαμένο στέμμα του Τζένγκικς Χαν»

12.00 ΕΚΠΑΙΔΕΥΤΙΚΗ ΤΗΛΕΟΡΑΣΗ
Πρωινή ζώνη

13.30 ΚΙΝΟΥΜΕΝΑ ΣΧΕΔΙΑ

13.45 ΤΟΛΜΗ ΚΑΙ ΓΟΗΤΕΙΑ
Αμερικάνικη σαπουνόπερα που προβάλλεται καθημερινά
Επεισόδιο 73ο

14.30 ΕΙΔΗΣΕΙΣ

14.40 ΜΑΖΙ ΚΑΙ ΣΗΜΕΡΑ
Ζωντανό τηλεοπτικό περιοδικό, που παρουσιάζει ο Δ. Κωνσταντάρας

16.00 ΟΥΡΑΝΙΟ ΤΟΞΟ
■ «Παπιοπεριπέτειες»
(Επανάληψη της πρωινής εκπομπής)
■ «Θερμόμετρο». Επεισόδιο 8ο

17.00 ΕΚΠΑΙΔΕΥΤΙΚΗ ΤΗΛΕΟΡΑΣΗ
Απογευματινή ζώνη

18.00 ΜΙΚΡΗ ΚΥΡΙΑ
Επεισόδιο 97ο

18.30 ΕΙΔΗΣΕΙΣ

ΑΝΤΑΠΟΚΡΙΣΕΙΣ ΠΕΡΙΦΕΡΕΙΑΚΩΝ ΣΤΑΘΜΩΝ

18.50 ΤΟΠΙΚΕΣ ΔΙΑΔΡΟΜΕΣ
Εκπομπή με θέματα από την Τοπική Αυτοδιοίκηση

19.25 ΒΙΒΛΙΟΡΑΜΑ
Ειδήσεις και ρεπορτάζ από το χώρο των πολιτιστικών.

20.05 Η ΠΕΝΤΑΜΟΡΦΗ ΚΑΙ ΤΟ ΤΕΡΑΣ
Σειρά 22 επεισοδίων, αμερικανικής παραγωγής
Επεισόδιο 19ο

21.00 ΕΙΔΗΣΕΙΣ

21.35 Ο ΕΛΛΗΝΙΚΟΣ ΚΙΝΗΜΑΤΟΓΡΑΦΟΣ
«Το κολιέ».
Ταινία του Νίκου Κανάκη με τους Αντώνη Αντωνίου, Μηνά Χατζησάββα, Σοφία Μυρμηγκίδου.

23.05 Ο ΚΟΣΜΟΣ ΧΩΡΙΣ ΣΥΝΟΡΑ

24.00 ΕΙΔΗΣΕΙΣ

00.10 Ο ΚΟΣΜΟΣ ΧΩΡΙΣ ΣΥΝΟΡΑ (ΣΥΝΕΧΕΙΑ)

21.40
ΤΑΙΝΙΑ ΠΕΡΙΠΕΤΕΙΑΣ

«Το έλεγαν βασιλιά» ★★★

Ταινία αμερικανικής παραγωγής 1965. (Διάρκεια: 133').

Το θέμα: Στο περιθώριο στρατόπεδο αιχμαλώτων Τσάνγκι της Σιγκαπούρης συνωστίζονται 10.000 αιχμάλωτοι, κυρίως Βρετανοί και Αυστραλοί. Υπάρχουν και μερικοί Αμερικανοί, μεταξύ των οποίων ο δεκανέας Κινγκ, ένας ψυχρός υπολογιστής, ο οποίος με τις κομπίνες του κατορθώνει να ζει καλά ο ίδιος και η «αυλή του».

Ο υπολοχαγός Γκρέι με τους άλλους Βρετανούς αξιωματικούς προσπαθεί να κρατήσει την πειθαρχία κάτω από δύσκολες συνθήκες. Ο υποσμηναγός Μάρλου, που μιλά Μαλαισιανά ανακατεύεται στις μαυραγορίτικες δραστηριότητες του Κινγκ. Είναι ο μόνος αξιωματικός που μπορεί να τον δει επί «ίσοις όροις», χωρίς δουλοπρέπεια ή συμφέρον. Όταν ο Μάρλου τραυματίζεται σοβαρά, ο Κινγκ του σώζει τη ζωή με τη μαύρη αγορά φαρμάκων. Έρχονται όμως τα νέα της παράδοσης της Ιαπωνίας.

Η ζωή και οι (σκληροί) νόμοι της εμφανίζονται εδώ όχι πια κάτω από ομαλές συνθήκες, αλλά μέσα σ' ένα χώρο και μια περίοδο εντελώς ιδιόμορφη, που ωστόσο αντικαθρεφτίζει τον τρόπο και τους μηχανισμούς που λειτουργούν οι συνθήκες, οι οποίες διαμορφώνουν τους όρους της ζωής μας.

Έτσι, κυριαρχεί ο οπορτουνιστής τύπος (τον υποδύεται εξαίρετα ο Τζορτζ Σίγκαλ), που καθορίζει τον τρόπο λειτουργίας της κοινωνίας μας, κάτι που θα οδηγήσει σε καλοστημένες συγκρούσεις.

Σκηνοθεσία: *Μπράιαν Φορμπς*
Παίζουν: *Τζορτζ Σίγκαλ, Τομ Κόρτνεϊ, Τζον Μίλς, Τζέιμς Φοξ, Ντένχολμ Έλιοτ, Πάτρικ Ο Νιλ.*

Ο Τζορτζ Σίγκαλ, πρωταγωνιστής στο έργο

08.30 ΕΙΔΗΣΕΙΣ

08.35 ΠΡΩΙΝΑ

10.00 Ο ΦΙΛΟΣ ΜΑΣ Ο ΚΟΚ
Επανάληψη της παιδικής εκπομπής
Εκπομπή 20ή

10.25 ΣΝΟΡΚΕΛΣ
Επανάληψη της παιδικής εκπομπής
Επεισόδιο 13ο

10.50 ΕΙΔΗΣΕΙΣ

10.55 Ο ΚΗΠΟΥΡΟΣ
Επανάληψη της εκπομπής για τα φυτά και την περιποίησή τους
Εκπομπή 7η

11.25 Ο ΘΑΝΑΤΟΣ ΤΟΥ ΤΙΜΟΘΕΟΥ ΚΩΝΣΤΑ
Επανάληψη της αστυνομικής σειράς, από το έργο του Γ. Μαρή.
Παίζουν: Μιμή Ντενίση, Βύρων Πάλλης, Σταύρος Ξενίδης.
Επεισόδιο 21ο

12.05 ΤΕΛΟΣ ΠΡΩΙΝΟΥ ΠΡΟΓΡΑΜΜΑΤΟΣ

17.00 ΕΙΔΗΣΕΙΣ

17.15 ΟΙ ΙΠΠΟΤΕΣ ΤΗΣ ΑΣΦΑΛΤΟΥ
Ξένη σειρά με κινούμενα σχέδια, για τα παιδιά.
Επεισόδιο 6ο

17.35 ΣΥΝΤΡΟΦΙΑ ΜΕ ΤΟΝ ΚΑΡΑΓΚΙΟΖΗ
Παιδική σειρά με ιστορίες του θρυλικού Καραγκιόζη
Εκπομπή 9η

18.10 ΠΡΟΕΤΟΙΜΑΖΟΝΤΑΣ ΤΟ ΜΕΛΛΟΝ
Μια ενημερωτική εκπομπή με τη Νάσια Μιχαλοπούλου.

19.05 Η ΑΠΟΔΡΑΣΗ ΤΩΝ ΒΟΥΡΛΩΝ
Το α' μέρος του ντοκιμαντέρ, που αναφέρεται στην πριν από 34 χρόνια (17 Ιουλίου 1955) απόδραση των 27 πολιτικών κρατουμένων από τις φυλακές των Βούρλων, που συνετάραξε την ελληνική και διεθνή κοινή γνώμη.

19.55 ΒΙΟΣ ΚΑΙ ΠΟΛΙΤΕΙΑ ΤΟΥ ΧΑΡΑΛΑΜΠΟΥ Κ.
Χιουμοριστική σειρά του Γ. Πετρίδη, 13 επεισοδίων
Επεισόδιο 7ο

20.30 ΕΙΔΗΣΕΙΣ

21.40 ΤΑΙΝΙΑ ΠΕΡΙΠΕΤΕΙΑΣ
«Τον έλεγαν βασιλιά»
Αμερικανική παραγωγή 1965 του Μπράιαν Φομπς
Παίζουν: Τζορτζ Σίγκαλ, Τομ Κόρτνεϊ.

24.00 ΕΙΔΗΣΕΙΣ

DRIVER'S SEAT

ΔΗΜΗΤΡΗΣ ΔΗΜΟΥΛΑΣ

ΤΟ ΜΟΝΑΔΙΚΟ ΚΕΝΤΡΟ ΚΑΘΑΡΙΣΜΟΥ ΕΣΩΤΕΡΙΚΩΝ ΧΩΡΩΝ ΑΥΤΟΚΙΝΗΤΟΥ

● Με ὑπερσύγχρονες μεθόδους καί μέ ἐπαναστατικά μηχανήματα κάνει τό σαλόνι τοῦ αὐτοκινήτου σας, ὅπως τότε πού τό εἴχατε ἀγοράσει!

* ΚΑΘΙΣΜΑΤΑ * ΟΥΡΑΝΟ * ΤΑΜΠΛΩ
* ΠΟΡΤΕΣ * ΜΟΚΕΤΤΕΣ
ΕΠΙΣΚΕΦΘΕΙΤΕ ΜΑΣ

Στρ. Μακρυγιάννη 30 — (κοντά στό Γενικό Νοσοκομεῖο Ἰωαννίνων)

ΙΩΑΝΝΗΣ Θ. ΒΑΝΤΟΛΑΣ

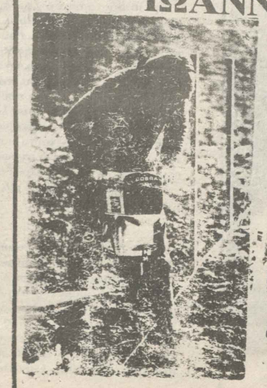

ΕΜΠΟΡΟΣ ΕΚΡΗΚΤΙΚΩΝ ΥΛΩΝ ΕΙΔΩΝ
ΑΝΤΙΠΡΟΣΩΠΕΙΑΙ ΑΤΛΑΣ ΚΟΠΚΟ

ΜΑΚΑΠΙΑ ΚΑΙ ΕΙΔΗ ΛΑΤΟΜΕΙΟΥ ΚΡΑΝΗ—ΛΑΣΤΙΧΑ
ΚΟΜΠΡΕΣΕΡ ΑΝΤΑΛΛΑΚΤΙΚΑ
ΠΙΣΤΟΛΕΤΩΝ ΑΕΡΟΣΦΥΡΕΣ
ΔΙΑΤΡΗΤΙΚΑ ΕΡΓΑΛΕΙΑ
ΤΣΕΡΚΙ ΣΥΣΚΕΥΑΣΙΑΣ

Παύλου Μελά 44 καί Δημ. Νικολίδη
ΤΗΛ. 26.336
ΓΙΑΝΝΙΝΑ

Η «μητέρα του Εθνους» βάλλεται από παντού. Αιτία, η προσωπική της φρουρά

Η χαμένη τιμή της Γουίνι Μαντέλα

ΠΑΡΙΣΙ

Η Γουίνι Μαντέλα θα πρέπει να αισθάνεται πολύ μόνη. Αυτή, που μέχρι πριν από λίγο καιρό ονόμαζαν «μητέρα του Εθνους», βάλλεται από παντού με όλο και περισσότερες κατηγορίες εναντίον της προσωπικής της φρουράς, της οποίας προσφύλής απασχόληση φαίνονται να είναι οι δολοφονίες, οι βιασμοί και οι απαγωγές.

Οι κατηγορίες υπήρξαν πολύ ακριβείς και ενοχλητικές και οδήγησαν τις οργανώσεις του Αντι-απαρτχάιντ να πάρουν τις αποστάσεις τους απέναντι στο πρώην είδωλό τους. Ηδη, η κυριότερη απ' αυτές, το UDF (Ενωμένο Δημοκρατικό Μέτωπο) έκανε το πρώτο βήμα ψηφίζοντας τον αποκλεισμό της Μαντέλα από τις γραμμές του, δηλώνοντας ότι είναι πεπεισμένο για τη «συνενοχή της στις τελευταίες απαγωγές» και δεν μπορεί πια να ανεχτεί τη γυναίκα του αρχηγού του Αντιαπαρτχάιντ «να καταχράται της εμπιστοσύνης του λαού, της οποίας απολάμβανε για χρόνια».

Η κίνηση αυτή ήταν απαραίτητη για το κίνημα εναντίον του Απαρτχάιντ, που κινδύνευε να δει το όνομά του να αμαυρώνεται από τα εγκλήματα που διαπράττονται στις γραμμές του. Η δημιουργία το 1985 της προσωπικής φρουράς της Μαντέλα είχε έναν ιερό σκοπό. Η

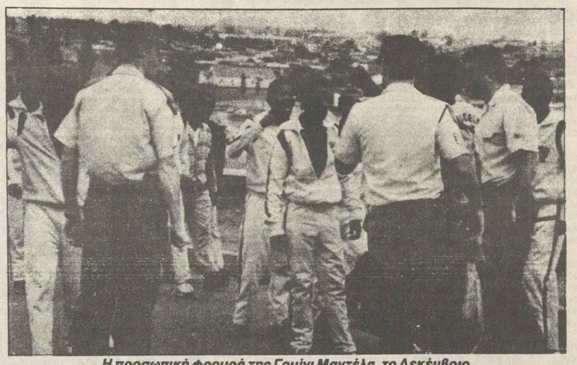

Η προσωπική φρουρά της Γουίνι Μαντέλα, το Δεκέμβριο του 1988, εκπαιδευόμενη από την αστυνομία

Γουίνι, της οποίας το σπίτι είχε πυροπληθεί, είχε ανάγκη από σωματοφύλακες και βέβαια έψαξε να τους βρει μέσα στις επαναστατημένες γειτονιές των μαύρων.

Πολύ σύντομα, όμως, τα καλά παιδιά που προστάτευαν τη σύζυγο του μαύρου ηγέτη, έγιναν διάσημα: γλεντοκόπια, κυνηγητά, απαγωγές. Και βέβαια, ατιμωρητί. Η κοινότητα των μαύρων σιωπούσε, το ίδιο και οι οργανώσεις του Αντιαπαρτχάιντ, γιατί κανείς δεν μπορούσε να θίξει το σύμβολο Μαντέλα.

Τον περασμένο Οκτώβριο, ωστόσο, μια «κριτική επιτροπή» συγκροτήθηκε στο Σοβέτο για να επιληφθεί του προβλήματος. Δεν επρόκειτο βέβαια ακόμα για την αποκαθήλωση της Μαντέλα, αλλά για την προειδοποίηση να διαχωρίσει τη θέση της πριν είναι πολύ αργά. Τίποτα όμως δεν άλλαξε, κι έτσι το σκάνδαλο ξέσπασε όταν στις 29 του περασμένου Δεκέμβρη απάχθηκαν 4 νεαροί μεθοδιστές. Οι τρεις απ' αυτούς, που ελευθερώθηκαν στις 16 Ιανουαρίου, βεβαιώνουν ότι φυλακίστηκαν και βασανίστηκαν μέσα στο σπίτι της Γουίνι Μαντέλα. Ο

Η Γουίνι Μαντέλα

τέταρτος βρέθηκε δολοφονημένος και θαμένος στο Σοβέτο στις αρχές Φεβρουαρίου, ενώ ακολούθησαν άλλα δύο πτώματα, το ένα συνδεδεμένο με την ιστορία των μεθοδιστών και το άλλο ενός απομακρυσμένου σωματοφύλακα.

Έτσι, η απόφαση της UDF μπορεί άνετα να θεωρηθεί η αρχή της κατρακύλας της Γουίνι Μαντέλα. Μέχρι σήμερα η νοτιοαφρικανική δικαιοσύνη δεν μπόρεσε να βρει καμιά απόδειξη εναντίον των φυλάκων της. Ωστόσο, σήμερα, το ίδιο το UDF μιλάει για συνενοχή της Μαντέλα ανεβοντας έτσι το πράσινο φως για την εκτόξευση περισσότερων κατηγοριών...

ΛΑΜΠΡΑΚΗ ΝΑΤΑΣΑ
ΧΕΙΡΟΥΡΓΟΣ ΟΔΟΝΤΙΑΤΡΟΣ
ΠΥΡΣΙΝΕΛΑ 10(1ος όροφος - γραφείο 5)
Τηλ. 32.427, 32.426 ΙΩΑΝΝΙΝΑ

ΤΩΡΑ ΚΑΙ ΣΤΑ ΓΙΑΝΝΕΝΑ!
ΔΙΠΛΑ ΤΖΑΜΙΑ
Θερμομόνωση - Ἠχομόνωση
• Ἡ Βιομηχανία Κρυστάλλων Ἰωαννίνων (στούς Λογγάδες) παράγει τώρα καί ΔΙΠΛΑ ΓΥΑΛΙΑ
Ποιότης ἀρίστη - ἐγγύηση ἀπεριόριστη
ΤΟ ΧΕΙΜΩΝΑ: ΣΠΙΤΙ ΖΕΣΤΟ ΜΕ ΡΕΥΜΑ ΛΙΓΟΣΤΟ
ΤΟ ΚΑΛΟΚΑΙΡΙ: ΣΠΙΤΙ ΔΡΟΣΕΡΟ ΜΕ ΘΟΡΥΒΟ ΛΙΓΟΣΤΟ
***
• Οἱ βιομηχανικά μεγάλοι μιλοῦν γιά μᾶς ἀπό τά προϊόντα πού τούς ἐξάγομε (ΑΜΕΡΙΚΗ - ΑΓΓΛΙΑ - ΓΕΡΜΑΝΙΑ - ΟΛΛΑΝΔΙΑ - ΙΑΠΩΝΙΑ καί ΚΥΠΡΟΣ)
• ΘΑ ΜΕΙΝΕΤΕ ΚΑΙ ΣΕΙΣ ΠΛΗΡΩΣ ΙΚΑΝΟΠΟΙΗΜΕΝΟΙ. ΣΑΣ ΠΕΡΙΜΕΝΟΥΜΕ ΣΤΗΝ ΕΚΘΕΣΗ ΜΑΣ ΜΙΧΑΗΛ ΑΓΓΕΛΟΥ 36 ΕΝΑΝΤΙ ΚΤΗΜΑΤΙΚΗΣ ΤΡΑΠΕΖΑΣ
ΜΑΝΘΟΣ ΓΚΟΛΙΑΣ
ΜΙΧ. ΑΓΓΕΛΟΥ 36
Τηλ. 29.249—ΓΙΑΝΝΙΝΑ
» ΕΡΓΟΣΤΑΣΙΟΥ 52102

ΓΥΨΟΠΛΑΚ
Με γυψοσανίδες & μεταλλικό σκελετό κατασκευάζονται
ΕΣΩΤΕΡΙΚΟΙ ΤΟΙΧΟΙ (*)
Επενδύσεις - Ψευδοροφές
γρήγορα - καθαρά καί οικονομικά
με ἄριστη θερμομόνωση καί ἠχομόνωση
Κερδίζετε ΧΩΡΟ καί ΧΡΟΝΟ
Κερδίζετε ΧΡΗΜΑ !!!
(*) ἐτσι κατασκευάστηκε τό νέο Νοσοκομεῖο ἀπ' τούς Γερμανούς

"ΤΕΧΝΗ" Α.Τ.Ε.
Αντιπρόσωπος Ηπείρου
Ν. ΖΕΡΒΑ 39 - ΓΙΑΝΝΕΝΑ
ΤΗΛ. : (0651) 31-932
TLX. : 322162 TECH GR

Η ΟΜΙΛΙΑ ΑΝΔΡΕΑ

Διεκδικούμε και θα πάρουμε 3η αυτοδυναμία

Για να ολοκληρώσουμε χωρίς τροχοπέδη και παραλυτικές παρεμβάσεις τη θέληση της πλειοψηφίας. Η Ν.Δ. διαμορφώνει κλίμα εκφυλισμού για να δώσει έδαφος δράσης σε ξένα κέντρα αποφάσεων

Σε φόρμα χτες ο πρωθυπουργός κ. **Αν. Παπανδρέου** έδωσε το μήνυμα της νέας νίκης του ΠΑΣΟΚ, μιλώντας στα στελέχη και στους οπαδούς του που από νωρίς το πρωί είχαν κατακλύσει ασφυκτικά, μέσα κι έξω, το Στάδιο Ειρήνης και Φιλίας.

Στο ζωντανό, ενθουσιώδες και με εμπνεύσεις ακρατπιρώ του, ο κ. Παπανδρέου, σε ένα συνεχή διάλογο μαζί του, δεν μίλησε μόνο σαν πολιτικός, αλλά και σαν καθηγητής. Καθώς ο ίδιος προσπάθησε: να αποφύγει τα συνθήματα και τους βερμπαλισμούς και να αναλύσει τη σημερινή κατάσταση. κατά τρόπο περισσότερο επιστημονικό - τεχνοκρατικό, παρά κομματικό.

Στην σχεδόν δίωρη ομιλία του ο πρωθυπουργος αναφέρθηκε ελάχιστα στο σκάνδαλο **Κοσκωτά**, κυρίως για να καταγγείλει τους αντιπάλους του ότι προσπαθούν να σπείρουν τη σύγχυση και στο ΠΑΣΟΚ και στο λαό και να αδρανοποιήσουν το κυβερνών κόμμα, με σαθρές, ψευδείς, αβάσιμες, συκοφαντικές κατηγορίες, επειδή είναι δύσκολο να τα αντιμετωπίσουν στα βασικά προβλήματα του λαού και του τόπου.

Στο σημείο αυτό κατήγγειλε μερικές εφημερίδες, άλλοτε φιλοκυβερνητικές που ζητούν αναγνώστες, από το χωρο του και ιδέες από την αντίταλη παράταξη. Και τόνισε: «Για μας η υπόθεση της σκανδαλολογίας έχει ληξει. Οι ευθύνες θα αποδοθούν από την Εξεταστική Επιτροχή της Βουλής και από τη Δικαιοσύνη».

Ο ομιλητής επισήμανε τη δικαίωση της εξωτερικής πολιτικής της κυβέρνησης που θα γίνει ακόμη πιο σαφής και πιο καθαρη, ενώ τόνισε ότι πλέον ο ελληνικός λαός αναζητεί το ευρωπαϊκό του μέλλον.

Κατόπιν υπενθύμισε τα κυβερνητικά επιτεύγματα στην οικονομία, σημειώνοντας ότι τα ελλείμματα του Δημοσίου οφείλονται κυρίως στην κοινωνική πολιτική της κυβέρνησης. Και τόνισε κατηγορηματικά πως το ΠΑΣΟΚ αντιτάσσεται στον κρατισμό, που είπε ότι είναι ερεύρεση του ελληνικού αστικού κατεστημένου.

Ακολούθως έκανε έκκληση για εθνικό συναγερμό για να κερδηθεί η μάχη της αύξησης της παραγωγικότητας, δίνοντας έμφαση στην Παιδεία, στην επιχειρηματικότητα, στην εξυγιανση της δημοσιονομικής θέσης της χωρας.

□ Ο λόγος του κρσθυπουργού (οι υπότιτλοι και οι υπογραμμίσεις είναι της συντάξης):

Συντρόφισσες, σύντροφοι,

Σας καλωσορίζω σε τούτη τη σημερινή, τη συγκλονιστική συγκέντρωση μας.

Σας περίμενα. Με το πλήθος και τον παλιό σας δίνετε άλλη μια φορά το «παρών» στον αγώνα του λαού μας.

Βλέπει ο λαός τη συνέπεια. Την ανιδιοτέλειά σας. Τιμά την αφοσίωσή σας στη μεγάλη του υπόθεση.

Συντρόφισσες, σύντροφοι,

*Κρατήσατε και κρατάτε **ακλόνητοι** μέσα στα χρόνια την **έπαλξη** του ΠΑΣΟΚ.*

Την έπαλξη της 3ης Σεπτέμβρη.

Την ιστορική έπαλξη της δημοκρατικής, της σοσιαλίστικης Αλλαγής.

Μαζί μοχθήσαμε για να φτιάξουμε τις προϋποθέσεις της Αλλαγής.

Μαζί βγάλαμε δύο τετραετίες σκληρής κυβερνητικής δουλειάς. Με τις επιτυχίες και τις απογοητευσεις τους. Με τις πίκρες και τους θριαμβους.

*Σήμερα θα μλησουμε για την **τρίτη τετραετία** του ΠΑΣΟΚ. Σ' αυτή θα ολοκληρώσουμε το εργο που θεμελιώσαμε τις δυο προηγούμενες. Το εργο πο αλλαξε τη φυσιογνωμία της κοινωνίας μας, με την αυτοδύναμη κυβέρνηση του τόπου από τις προοδευτικές δυνάμεις.*

*Ο ρόλος του, η αναβάθμιση της πρωτοβουλίας του κάθε πολίτη είναι το πρωταρχικό στοιχείο στο νέο μας πρόγραμμα. Δεν ξεχνάμε πως **το ΠΑΣΟΚ κληρονόμησε του Ανένδοτου Αγώνα**, είναι το κόμμα της λαϊκής κυριαρχίας. Τη διεκδικήσαμε σαν αγωνιστές απέναντι σε βασιλικά πραξικοπήματα, σε εκλογές βίας και νοθείας, απέναντι σε στρατιωτικές δικτατορίες.*

Δράση ή παράλυση;

*Τη διεκδικήσαμε σαν πολιτικοι, κερδίζοντας δύο φορές αυτοδύναμη κυβέρνηση για την προοδευτική παράταξη, που πάνω της μπολιάστηκε και ριζωσε το ΠΑΣΟΚ. Δεν είναι διεκδίκηση πολιτικής ανάζονείας —όπως μας κατηγορούν— η πολιτική της αυτοδυναμίας. Είναι διεκδίκηση κυβερνητικής αποτελεσματικοτητας που ολοκληρώνει την αρχή της λαϊκής κυριαρχίας. Τι να την κάνει την κυριαρχία ο λαός, αν το πολιτικό συστημα **καταδικάζει σε παράλυση τις εκλεγμένες κυβερνήσεις**; Αν αποδυναμώνει έτσι τις κυρίαρχες επιλογές της πλειοψηφίας;*

*Γι' **αυτό διεκδικήσαμε, διεκδικούμε και θα διεκδικήσουμε την αυτοδυναμία**. Και θα τη πετύχουμε. Αλλά δεν θα σταματησουμε εκει. Στην τρίτη τετραετία που ακολουθεί θα ενεργοποιησουμε όλους τους θεσμούς που έχουμε θεσπισει, με μια πιο αποκεντρωμενη, πιο άμεση δημοκρατία. Θεσμούς οπως τις Περιφέρειες, τα Περιφερειακά Συμβούλια, τα Νομαρχιακά Συμβούλια, τις Λαϊκες Συνελευσεις, τα Συνοικιακά Συμβούλια, τις Πολεοδομικές Επιτροπες Γειτονιας, τις αντιπροσωπευτικές συνελευσεις κοινωνικου ελεγχου.*

Δεν τους δημιουργήσαμε για να τους αφησουμε στα χαρτιά. Τους δώσαμε το κυρος του νομου, τους βάλαμε στα πρώτα τους βήματα, για να τους γνωρίσει, για να τους διεκδικησει ο λαός. Με τη λαϊκή έγκριση, με τη λαϊκή συμμετοχή, με τη δική σας κομματική πρωτοβουλία, με το κύρος και την καθοδήγηση της αυτοδύναμης κυβέρνησης της Αλλαγής, αυτους τους θεσμους θα τους κανουμε ζωντανή πραγματικότητα.

Αλλά δεν θα περιορίσουμε την άσκηση της άμεσης λαϊκής εξουσίας στα επιμέρους ή στα τοπικά μόνον ζητήματα.

Η αυτοδυναμη κυβέρνηση του ΠΑΣΟΚ χρειάζεται το λαό συμπαραστάτη και συμμέτοχο στις μεγάλες αποφάσεις. Γιατί στα μεγαλα ζητήματα, στις μεγάλες επιλογές, λειτουργεί το λαϊκό ένστικτο. Σχηματίζεται μέσα στο λαό κάποια κοινή πεποίθηση που ξεπερνάει τεχνητούς κομματικούς διχασμούς και πολώσεις. Αυτή τη μεγάλη εθνική λαϊκή ενότητα, αυτή τη λαϊκή επικυρωση και συσπείρωση, το ΠΑΣΟΚ δεν τη φοβαται. Την επιζητεί.

Εχουμε ηδη δεσμευτεί να φερουμε στο λαό την οποιαδήποτε συμφωνία, αν καταλήξουμε, για τις αμερικανικές βάσεις. Παρόμοια θα επιδιώξουμε να αξιοποιησουμε, στο μέγιστο δυνατό βαθμό, το θεσμό του δημοψηφισματος, που προβλέπει το Σύνταγμα, όχι μόνο σε μεγάλα εθνικά αλλά και σε μεγάλα κοινωνικά θέματα.

Αυτοί ξεθεμελιώνουν

*Οι αντίπαλοί μας έχουν ξεσπαθώσει για να μας σταματήσουν εδώ. Θέλουν να στερήσουν από το λαό την ολοκλήρωση της Αλλαγής. Αν μας σταματήσουν τώρα, θα **προσταθήσουν να ξεθεμελιώσουν το έργο των εφτά μας χρόνων**. Γι' αυτο ελπίζουν. Να ξαναφέρουν σιγά σιγά ένα καθεστώς που να μοιάζει με την εποχή της παλιάς ασυδοσίας της Δεξιάς. Ενα καθεστώς που θα στεφανώσουν κάποτε —ποιος ξέρει, όλα τα ελπίζουν οι αδιόρθωτοι οπαδοί του unfair— με κάποιο στ[illegible]ια.*

Αυτοί κατάζαυν προς τα πίσω. Εμείς κοιτάζουμε μπροστά. Αποκατάστασε τους αγωνιστες του εθνικοαπελευθερωτικού αγώνα της κατοχής. Για να ολοκληρώσουμε την ουσιαστική συμφιλίωση του λαού, προχωρούμε τώρα στην πλήρη άρση των νομικων συνεπειών από τις καταδίκες των εθνοτωτικων νόμων 509 και 375 του εμφυλίου πολέμου. Θα επεκτεινουμε τη στοργή του φιλοπατριωτου λαού σε οσα από τα παιδια του υποφέρουν ακόμη από αναπηρίες και οικονομικές καταστροφές εκεινης της εποχής.

*Αυτοι που **ράπισαν μέσα στη Βουλή μερικές από τις ρρωικότερες και αγνότερες σελίδες της ιστορίας μας**, που αρνήθηκαν να ψηφισουν την αποκατάσταση της Εθνικής Αντίστασης, φθάνουν σημερα να διακηρύσσουν ότι θα κάνουν την αποκατάσταση των αγωνιστών καλύτερα από μας. Δεν υπαρχει ψέμα που να μην είναι πρόθυμοι να το πουν προκειμένου ν' αποφύγουν αυτό που τρέμουν περισσότερο:*

Την τρίτη τετραετία του ΠΑΣΟΚ.

Αλλά δεν θα την αποφύγουν. Εμείς οι αγωνιστές του ΠΑΣΟΚ φροντισαμε γι' αυτό. Θα δοσουμε τη σκληρή μάχη που χρειαζεται για την προοδο. Τα παρελθόν δεν παραιτειται δίχως μαχη. Γι' αυτό συγκεντρωθηκαμε σήμερα. Γι' αυτό βρισκομαι κοντά σας. Είμαι μπροστά, στη μάχη που θα δώσουμε όλοι μαζί για τις εκλογές, για την τρίτη τετραετία, για την ολοκλήρωση της Αλλαγής.

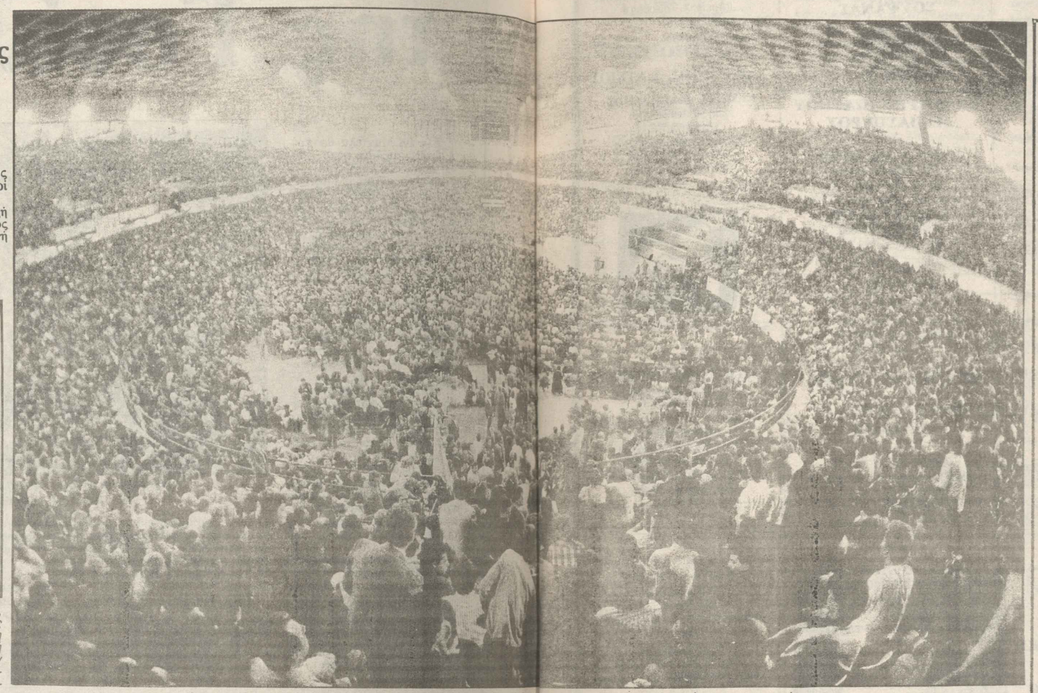

Κατάμεστο το Στάδιο «Ειρήνης και Φιλίας» από οπαδούς της που έσπευσαν να ακούσουν τον ηγέτη της

> ***ΚΕΝΤΡΙΚΟ** σύνθημα, αυτό που οι πληροφορίες θέλουν να κυριαρχεί και στον προεκλογικό αγώνα του ΠΑΣΟΚ, με τις σχετικές παραλλαγές:*
> *— «Μαζί! για τους νέους ορίζοντες 1989-1992-2000. Το ΠΑΣΟΚ είναι εδώ...».*
> *Στα «ΜΑΤΡΙΧ» ακόμη διαβάσαμε δύο βασικά συνθήματα:*
> *— «Κοινωνική δικαιοσύνη, κοινωνική αλληλεγγύη. Σοσιαλισμός με ανθρώπινο πρόσωπο».*
> *— «Ανεξαρτησία. Λαϊκή κυριαρχία. Κοινωνική απελευθέρωση».*
> *— Ο λαός στηρίζει την αλλαγή.*
> *Στις εξέδρες κυριάρχησαν:*
> *— «Εμπρός, Ανδρέα, για μια Ελλάδα νέα».*
> *— «Είσαι και θα είσαι ο πρωθυπουργός».*
> *— «Ο λαός δεν ξεχνά τι σημαίνει Δεξιά».*
> *— «Δεξιά σημαίνει Ελλάδα πουλημένη».*
> *— «Κι αυτή η νίκη θα είναι του λαού».*
> *— «Εμπρός για νέα τετραετία».*

Εχει πρόγραμμα, αλλά...

Εχουμε πει συχνά πως η Ν.Δ. δεν έχει πρόγραμμα και γι' αυτό καταφεύγει στη σκανδαλολογία. Αυτό δεν είναι τελείως ακριβές. Πρόγραμμα έχει, αλλά το αποκρύπτει από το λαό. Το αποκρύπτει γιατί είναι αντιλαϊκό, γιατί εξυπηρετεί μονάχα τα συμφέροντα της οικονομικής ολιγαρχίας, ντόπιας και ξένης.

Μιλούν για πλήρη απελευθέρωση της αγοράς αγαθών, υπηρεσιών και εργασίας. Οι εργαζόμενοι γνωρίζουν στο πετσί τους τι σημαίνει απελευθέρωση της αγοράς εργασίας, τι σημαίνει για τις απολύσεις στις οποίες θα οδηγήσει η νεοφιλελεύθερη πολιτική της ελληνικής Δεξιάς. Τολμούν να ισχυρίζονται ότι η απελευθέρωση της αγοράς θα οδηγήσει σε μείωση του πληθωρισμού.

Αυτό είναι αντικειμενικά αδύνατο. Δεν δεν συνδυαστεί με ριζικές περικοπές στις κοινωνικές δαπάνες, με περικοπές στις δημόσιες επενδύσεις, με μια σκληρή, αντιλαϊκή εισοδηματική πολιτική, με αυξήσεις της φορολογίας των μισθωτών και των συνταξιούχων και τη μείωση της φορολογίας άλλων πηγών.

Εκλογικά γλήπεδα

Πώς να παρουσιάσει η Ν.Δ. ένα τέτοιο πρόγραμμα στο λαό; Γι' αυτό και προοδοτεί τη σκανδαλολογία, τη μετατρέπει στο γηπεδο που θέλει να δώσει την εκλογική της μάχη. Αναμφίβολα θα τη συνεχίσει και εντείνει όσο πλησιάζει η ώρα του λαού, η ώρα που θα μπει οριστικά η Ν.Δ. στο περιθώριο της ιστορίας.

Αλλά θα πρέπει να γνωρίζει η ηγεσία της Ν.Δ. αυτό που γνωρίζουν οι διαισθάνεται ολόκληρος ο ελληνικός λαός. Οτι μια τέτοια τακτική αποδυναμωνει το εσωτερικό μέτωπο της χώρας, ότι δίνει την ευκαιρία σε ξένα κέντρα αποφάσεων να αξιοποιησουν το εκφυλιστικό κλίμα, που διαμορφώνει συνειδητά η ηγεσία της Δεξιάς, σε βαρος των εθνικων μας συμφερόντων. Οτι υποσκάπτει τους δημοκρατικους θεσμους της χώρας.

Υπενθυμίζουμε ένα απλό αλλά ιστορικά σημαντικότατο γεγονός. Είμαστε η μόνη Κυβέρνηση που οταν διαπίστωσε τη δυνατότητα να έχουν γίνει ατασθαλίες από συνεργάτες της, τους παρέπεμψε στη Δικαιοσυνη.

Το ΠΑΣΟΚ γνωρίζει να υπηρετεί μονάχα τα συμφέροντα του Λαού και του Εθνους μας. Δεν εχει ούτε «προστατες» ούτε «εγγυητές» από την ντόπια και ξένη ολιγαρχία του πλούτου. Αλλοι εχουν και είχαν για δεκαετίες αυτά τα «προνόμια», όπως καλά γνωρίζει η ηγεσία της Δεξιάς.

Συντομα θα συγκροτηθεί πλήρως η Κεντρική Οργανωτική Επιτροπή του Συνεδρίου. Και θα προσδιορισει την ακριβή του μορφή. Ειναι κρισιμο αυτό το Συνέδριο —ιδιαίτερα επειδή πραγματοποιείται τοσο κοντά στις εκλογές— να ειναι ΑΝΤΙΠΡΟΣΕΔΡΟ ΠΕΥΤΙΚΟ της λαϊκής μας βασης, να ειν[illegible]ι ΚΑΛΟΚΑΙΡΙΝΟ και ΔΗΜΟΚΡΑΤΙΚΟ, να ειναι ΕΝΩΤΙΚΟ για να προσφέρει θετικά και αποφασιστικά στο λαϊκό κινημα τη δυναμική που θα οδηγήσει σε μια σημαντική νίκη του ΠΑΣΟΚ στις 18 Ιουνη.

Η σημερινή συγκλονιστική συγκέντρωση μας αποτελεί ένα νέο αποφασιστικό βήμα προς τη Νίκη. Νικη που ειναι κρίσιμη για την πορεια του Εθνους, που ειναι κρισιμη για το βιοτικό επιπεδο του λαού μας, που ειναι κρισιμη για τα νεανικα πατρίδα.

Ειναι ώρα δουλειάς για το Κινημα και την Αλλαγή. Ειναι ώρα σπρώξιματος του κάθε μελους του κάθε φίλου, του κάθε οπαδού του ΠΑΣΟΚ.

Σ' αυτό το προσκλητηριο καλούμε τους εργαζόμενους, στο χωρφάι, στο εργοστάσιο, στο γραφείο, καλούμε τα αγωνιστικά νιάτα και τα παιδιά μας γηρατειά, τους αγωνιστές για την Εθνική Ανεξαρτησία, τη Λαϊκή Κυριαρχία, τη Δημοκρατία και την προόδο. Τους καλούμε να ενώσουν τις δυνάμεις τους για τη συνέχεια της Αλλαγής, για τη μεγάλη νίκη του Ιουνη.

Το ποτάμι δεν γυρίζει

Στις δυνάμεις της συντήρησης και της οπισθοδρόμησης θα απαντησουν οι γενιές των εργατών και δημοκρατικών αγώνων μαζί με τη νεα Αριστερά.

Οι άνδρες μαζί με τις γυναικες. Οι κοινωνικές δυνάμεις της Αλλαγής. Η μεγάλη δημοκρατική παροδοευτική παράταξη.

Θα απαντήσουν ορμητικά και τελεσίδικα, ότι ακόμη η ώρα που θα μπει οριστικα η Ν.Δ. στο περιθωριο της ιστορίας.

Ο τόπος θέλει να ζήσει και θα ζήσει καλύτερα. Οτι αυτός ο λαός πιστεύει στην προοδο και Αλλαγή. Οτι δεν θα αφησει το ποτάμι της ιστορ[illegible] και απολυτα σίγουρος για τη [illegible]. Δεν νομίζω ότι θα υπάρ[illegible]

[illegible] σχολίασε ο **Μένιος Κουτσόγιαννης** [illegible] ότανε σε ερώτηση στα «ΕΠΙ» [illegible] συγκέντρωση.

[illegible] **Αντ. Γιαννόπουλος**, που έδειξε τις αστείρευ[illegible] τις λαού που καλεσει για την [illegible] και την τετραετία» και συμ[illegible] «Κάθε ομιλία του πρωθυπουργού [illegible]».

«ΔΕΝ ΘΕΛΩ ΟΥ»

[illegible] κε το [illegible] όταν ο Ανδρέας [illegible] Ελλάδα τον ρώτησε: «Μπορεί [illegible] δεν χεσει κρεβατι».

[illegible] το παραδεχτεί και οι εχθροί μας, [illegible] βεβαιο το αποτελεσμα των εκλο[illegible] προφορικά ότι θα [illegible] ότι ειναι βε[illegible] αποτελεσμα. Κι αυτή η νίκη θα ειναι [illegible]

ΕΝΘΟΥΣΙΑΣΜΟΣ ΣΤΑ ΣΤΕΛΕΧΗ

[illegible] επιτυχία για τους διοργανωτές [illegible] από το Εκτελεστικό είχε ο Κ. [illegible] η χτεινή συγκέντρωση. Ο κό[illegible] σαφως περισσότερος από 25.000, [illegible] χιλιάδες άμεινον έξω από το [illegible], ενώ και στο «τερέν», μέσα, είχε [illegible] σε αδιαχώρητο.

[illegible] πολύ νωρίς αλλοστε οι εξέδρες του [illegible] χαν γεμισει ασφυκτικα, αλλά ο [illegible] ανεμμένος και οι θύρες [illegible] Σταδιου να πολιορκουνται από χιλιά[illegible] οπαδούς του ΠΑΣΟΚ, παρά τις απε[illegible] νοθεσιες των διοργανωτων από [illegible]. Σε πολλά μάλιστα σημεία [illegible] ο ομιλ. του κόσμου, που εσπαρ[illegible] η αλωσίδες.

[illegible] η συγκεντρωση οι Γ. Γεννηματάς, [illegible] Σ. Σκανδαλιδής, Μ. Κουτσό[illegible] Ευ. Γιαννόπουλος δήλωσαν [illegible]:

[illegible] Γεννηματάς: Δεν νομίζω ότι χρειάζον[illegible] για τη σημερινή συγκέντρωση και [illegible] λώσεις του κόσμου.

[illegible] Ηταν πραγματικά μια εν[illegible] εκδήλωση. Υπάρχει αυτή τη στιγ[illegible] κη ενώ ελπίδα για την ανανεωτι[illegible] κή πλειψη. Ας. Ο πρωθυπουργός όπως [illegible] ότι τον ειδε ολος ο κόσμος, ήταν [illegible] δυνατος...».

[illegible] Σκανδαλιδής: Ει συγκέντρωση ήταν [illegible] καταλληλο. Ολοι ειμαστε ε[illegible]. Ο πρόεδρος του ΠΑΣΟΚ όπως [illegible] κόσμος σημερα (Σ.Σ. χτες) ήταν [illegible] και απολυτα σίγουρος για τη [illegible]. Δεν νομίζω ότι θα υπαρ[illegible]

«ΣΕΙΣΜΟΣ» ΣΤΟ ΣΤΑΔΙΟ

Τέρμα τα «ανήκομεν»

Το πανόραμα των διεθνών σχέσεων και την — αξιοπρεπή — θέση της χώρας μας μέσα σ' αυτό το πλέγμα έδωσε ο πρωθυπουργός στην ομιλία του:

Συντρόφισσες, σύντροφοι,

*Είναι η τιμή και η περηφάνεια μας στο ΠΑΣΟΚ ότι δώσαμε νέο ανάστημα στη διεθνή υπόσταση της χώρας. Χαράξαμε μια πορεία και ανεξαρτητη και τολμηρή αλλά και συνετή και διορατική. Απορρίψαμε το σύνθημα «ανήκομεν εις τη Δύση». Οχι γιατί θέλουμε να «ανήκομεν εις την Ανατολή». Αλλά γιατί **δεν θέλουμε να «ανήκομεν»**. Απορρίψαμε τη μοιρολατρική παθητικότητα αυτού του συνθήματος. Η χώρα δεν είναι οικόπεδο για να ανήκει μόνιμα στην πολυεθνική εταιρεία της οποιασδήποτε συμμαχίας. Είναι ζωντανή οντότητα. Καθορίζει τις συμμαχίες, τις συνεργασίες, τους δεσμούς της με δική της πρωτοβουλία. Δεν παίρνει διαταγές. Μάχεται για τα συμφέροντα της.*

*Το τι σημαίνει αυτό, το δείξαμε στην **κρίση του Αιγαίου, το Μάρτη του 1987**. Αν χρειαστεί, θα το δείξουμε και πάλι. Η διατήρηση της αμυντικής ικανότητας των Ενόπλων Δυνάμεων μας στο επίπεδο που επιβάλλεται, ήταν, είναι και θα είναι μόνιμος άξονας της πολιτικής μας. Οποιαδήποτε εδαφική απειλή εναντίον μας, οπαιαδήποτε απειλή για την επέκταση της εισβολής στην Κύπρο σημαινει αυτόματα πόλεμο με την Ελλάδα.*

Αλλά πολιτική μας δεν ειναι ο πόλεμος. Το «μη - πολεμος» επιδιώξαμε στις σχέσεις μας με την Τουρκία. Και η λογική και το συμφερον των δυο χωρών και οι διεθνείς εξελίξεις αυτήν την πολιτική επιβάλλουν. Παρ' όλες τις θερμοκέφαλες υπανεχωρήσεις της άλης πλευρας, πιστεύω πως η λογική του «μη - πολεμος» στο τέλος θα αποδειχθεί ακατανίκητη. Στην τρίτη τετραετία του ΠΑΣΟΚ χωρίς να αδυνατίζουμε την άμυνά μας, θα εμπεινουμε στη φιλειρηνική μας στάση, ελπίζοντας ότι ο «μη - πολεμος» θα μπορέσει να εξελιχθεί κάποτε και σε ειρηνική συνεργασία.

*Στον ευρύτερο διεθνή χώρο, στις δυο τετραετίες, ακολουθησαμε μια στάση σύμφωνη με τα φιλειρηνικά και αντιιμπεριαλιστικά αισθήματα του ελληνικού λαού. Χωρίς πυροτεχνήματα, χωρίς περιττές προκλήσεις η μονομέρειες, υποστηριξαμε την κίνηση για τον πυρηνικό αφοπλισμό, μέσα από την **πρωτοβουλία των Εξι**.*

*Οταν θεωρήσαμε ότι ήταν αναγκαίο για την υπόσταση της Ειρηνης, δε διστάσαμε να γίνουμε δυσαρεστοι στους Ευρωπαίους εταίρους μας. Στις κρίσεις της Μέσης Ανατολής παίξαμε αποφασιστικό ρόλο, προασπίζοντας τα δικαια του παλαιστινιακού λαού, αναγνωρίζοντας παράλληλα το δικαίωμα ύπαρξης του κράτους του **Ισραηλ**. Στα Βαλκάνια παίξαμε και παίζουμε πρωτοποριακό ρόλο για τη στενή διαβαλκανική συνεργασία για μια **απύραυλη Βαλκανική**.*

*Οι εξελίξεις δικαίωσαν τις ελληνικές διαφοροποιησεις. Ο ψυχρός πόλεμος δεν αναζωπυρώθηκε. Αντίθετα. Ειδαμε τις υπερδυνάμεις να αναζητούν με νέα αίσθηση ρεαλισμού, το δρόμο για τη συνεννόησή τους. Ειδαμε τη **Σοβιετική Ενωση** με υποχωρήσεις αναλογες με τις παλιότερες υποχωρήσεις των **Αμερικανών στο Βιετνάμ, να αναγκαστρώνεται από τον άχαρο ρόλο της στο Αφγανιστάν**.*

*Ειδαμε τις εστίες των τοπικών πολέμων να λιγοστεύουν σε όλες τις ηπείρους. Με ιδιαίτερη χαρά ειδαμε να τερματίζεται ο πόλεμος **Ιράκ — Ιράν** στην περιοχή της Μέσης Ανατολής που ειναι και περιοχή μας. Ειδαμε νέες ριζοσπαστικές εξελίξεις στο **Παλαιστινιακό**.*

*Την απόφαση του Αραφάτ να αναγνωρισει την ύπαρξη του κράτους του Ισραηλ. Την απόφαση των **Ηνωμένων Πολιτειών** να δεχθούν σαν έγκυρο συνομιλητή τους τους Παλαιστινιους. Ειδαμε τις δυο υπερδυνάμεις να καταλήγουν, για πρώτη φορά, στην ιστορική συμφωνία τους για τη μείωση ορισμένων πυρηνικών εξοπλισμών.*

Εντός τροχιάς

Με την ενεργητική εξωτερική μας πολιτική, με τη στάση μας στα παγκόσμια θέματα, κατορθώσαμε να μη μείνει η Ελλάδα αυτή τη φορά έξω από την τροχιά των διεθνών εξελίξεων. Δώσαμε στην Ελλάδα φωνή και ρόλο που της ταιριάζει στην παγκόσμια σκηνή. Στην τρίτη τετραετία του ΠΑΣΟΚ, ο ρόλος της θα γίνει ακόμη πιο σάφης, η φωνή της θα ακουστεί ακόμα πιο καθαρη.

*Στην **Ευρωπαϊκή Κοινότητα η Ελλάδα συμμετέχει, διατηρώντας την ιδιαίτερη ανεξαρτησία της φυσιογνωμία**. Στη βάση μιας Ελλάδας που ανήκει στους Ελληνες, ο ελληνικός λαός αναζητεί το ευρωπαϊκό του μέλλον.*

*Το κατατεθαμενο σάφες, προς όλες τις κατευθύνσεις. Ευτυχώς, δεν χρειάστηκε. Τα Ολοκληρωμένα **Μεσογειακά Προγράμματα (ΜΟΠ)** είναι αποκλειστικά δικόμας εργα. Η αλλαγή πλαισιωσης των πόρων των διαρθρωτικων ταμειων, που αποφασίστηκε στις Βρυξέλλες τον Φλεβάρη του 1988, καθιερωσε την αρχή της διακοινοτικής αλληλεγγύης σαν πάγια πολιτική της Κοινότητας.*

*Ειμαστε περηφανοι για τον ηγετικό ρόλο που παίξαμε στη διαμόρφωση αυτής της πολιτικής. Ειμαστε επίσης περηφανοι γιατί, μαζί με τις άλλες σοσιαλιστικές κυβερνήσεις και τις άλλες σοσιαλιστικές δυνάμεις της Ευρώπης κερδίσαμε την **αποδοχή της αρχής του ενιαίου κοινωνικού χώρου**.*

Στο μέλλον τα συμβούλια της Κοινότητας δε θα κυριαρχούνται πια αποκλειστικά από την ελευθερια του εμπορίου ή την ελευθερη διακίνηση των κεφαλαίων. Οι μισθοί, τα μεροκάματα, η κοινωνική ασφάλιση, ο χρόνος και οι συνθήκες δουλειάς θα υπαίνουν με ίσο βάρος στην ημεοήσια διάταξη. Χάρη και στη δική μας συμβολή, η Ευρώπη των εργαζομένων έρχεται με γρήγορα βήματα, να χτυπήσει την πόρτα της Ευρώπης των κεφαλαιοκρατών. Εμείς οι σοσιαλιστές ξέρουμε πού θα γείρει η πλάστιγγα στο τέλος.

Αλληλεγγύη

Η νέα κυβέρνηση του ΠΑΣΟΚ θα συνεχίσει να διεκδικεί τη διεύρυνση της διακοινοτικής αλληλεγγύης ανάμεσα στο Βορρά και το Νότο. Θα διεκδικησει την ουσιαστική ενισχυση των πολιτικων του ενιαίου κοινωνικού φορέα.

Νέοι ορίζοντες του Γκορμπατσόφ

Η πολιτική του Γκορμπατσόφ ανοίγει νέους, αδιανόητος πριν από ένα μόλις χρόνο, ορίζοντες στη ευρωπαϊκή συνεργασία. Η πολιτική αυτή πρέπει να πετύχει. Η ευκαιρία για τη μετατοπιστάσταση της ψυχολογικής, της πολιτιστικής και κάποτε της πολιτικής ενοτήτας της Ευρώπης δεν πρέπει να χαθεί.

Στο βαθμό που η επιτυχία της πολιτικής του Γκορμπατσόφ εξαρτάται από τη συνενοηση των δυο υπερδυνάμεων, η Ευρωπαϊκή Κοινότητα έχει χρέος να ενισχυσει τη φωνή της για να ακουστεί η ανάγκη προς την κατευθυνση της συνεννόησης. Η κυβέρνηση του ΠΑΣΟΚ, μετά τον Ιούνιο του 1989, θα συβάλει με όλες τις δυνάμεις της στην προωθηση μιας τέτοιας πολιτικής στον ευρωπαϊκο χωρο.

Πρώην «δικές μας» εφημερίδες ζητούν αναγνώστες από ΠΑΣΟΚ και ...ιδέες από Ν.Δ.

Εμείς προχωρούμε στο πολιτικό έργο μας. Τα σκάνδαλα τα παραπέμψαμε στην εξεταστική επιτροπή και στη Δικαιοσύνη. Τη σκανδαλολογία την αφήνουμε στους αντιπάλους μας και τις εφημερίδες τους. Ετσι αδρά και λιτά έκλεισε το θέμα ο πρωθυπουργός:

Η μάχη έχει κάλας αρχίσει. Με προπαγανδα καπνού στη σκανδαλολογία, οι αντίπαλοί μας προσπαθούν να μας σπείρουν τη σύγχυση στο λαό. Να μας αδρανοποιήσουν πολιτικά με σαθρές, ψευδείς, αβάσιμες, συκοφαντικές κατηγορίες.

Είναι δύσκολο γι' αυτούς να μας αντιμετωπίσουν στα βασικά προβλήματα του λαού και του τόπου. Τους είναι πολύ πιο εύκολο να σερβίρουν και νοθ ξανασερβίρουν — με διάφορα μαγειρέματα κι σαλτσες — το σκάνδαλο Κοσκωτά, ή άλλα σκάνδαλα που διαμορφώνει και καθοδηγεί η νοσηρη φαντασία τους.

Τους βοηθούν ό αυτό και μερικές εφημερίδες, άλλοτε δικές μας τις οποίες αναγνώστες από τη δική μας παράταξη και ιδέες από τη παράταξη των αντιπάλων μας. Υποκύπτουν ταιριάζουν αυτά τα δύο.

Για μας η υπόθεση της σκανδαλολογίας έχει λήξει. Τις πολιτικές ευθύνες αν υπάρχουν και για άλλους υπάρχουν θα τις αναζητήσει η διακομματική επιτροπή της Βουλής. Τις ποινικές ευθύνες και εκεί υπάρχουν — θα τις καταλογίσει η Δικαιοσύνη. Εμείς ασχολούμαστε μόνο στα υπάρχουν θα τις αναζητήσει η διακομματική επιτροπή της Βουλής. Τις ποινικές ευθύνες και εκεί υπάρχουν — θα τις καταλογίσει η Δικαιοσύνη. Εμείς ασχολούμαστε μόνο στα πολιτικά μας δουλειάς.

Ολοκληρώνουμε στο διάστημα που απομένει μέχρι τις εκλογές, το πρόγραμμα που εγκρίθηκε από τον ελληνικό λαό τον Ιούνιο του 1985.

Καλούμε κάθε Ελληνα πολίτη στο χωριό και στην πόλη να συνήσει μαζί μας το πρόγραμμα της τρίτης τετραετίας του ΠΑΣΟΚ.

Δεν ζητάμε την αυτοδυναμία για να αποκλείσουμε από την κυβέρνηση το λαό. Τη ζητάμε για να κάνουμε αποτελεσματική την κυβέρνηση του λαού, μαζί με το λαό, για το λαό. Θέλουμε λαϊκή κυριαρχία στην απόφαση και λαϊκή κυριαρχία στην κ.προφόρηση. Δεν είμαστε χωρίς σφάλματα, αυτός χωρίς αγνοηρίες. Αλλά είμαστε και η πιο σταθερή κυβέρνηση από τότε που υπάρχει ραδιοφωνία στην Ελλάδα, που μπορέσαμε να νομοθετήσουμε την ελεύθερη ραδιοφωνία. Αλλα καθεστώτα ήχαν τα ραδιοφωνικά τους, σύμβολο του ραδιοφωνικό σταθμό τον Ενόπλων Δυνάμεων. Χαιρόμαστε που η δική μας εποχή χαρακτηρίζεται από την πληθώρα των σταθμών και τηλεοπτικών καναλιών.

Δεν τολμάμε το μάγκρο ότι η νέα αυτή ελευθερία, που εμείς θεσπίσαμε, χρησιμοποιήθηκε για να συγκεντρωθούν τα πυρά της ραδιοφωνικής κριτικής εναντίον μας. Η κυβέρνηση είναι συχνά ο φυσικός πρώτος στόχος για όσους ασκούν κάποιο νέο ελευθερία. Δεν μας τρομάζει η κριτική τους ούτε η σκόπιμη αδικία ούτε η σκόπιμη υπερβολή. Πιστοί στις αξίες μας, στην τρίτη τετραετία του ΠΑΣΟΚ, θα επεκτείνουμε την πολυφωνία από το ραδιόφωνο στη τηλεόραση. Θα κινηθούμε προς την κατεύθυνση της μεγαλύτερης πολυφωνίας, της αξιοπιστίας, του δημοψηφίσματος κοινωνικού ελέγχου. Της ανεβασμένης ποιότητας.

Η συνεχιστή λαϊκή κυριαρχία, που επιδιώκουμε, προυποθέτει σοβαρή ενημέρωση του λαού. Θέλουμε την ανθρωπία στη συζήτηση, τη ενότητα θέλησης στη απόφαση.

*Πάνω σ' αυτές τις αρχές θα θεμελιώσουμε τη διαμόρφωση εθνικής ομοψυχίας για τα μεγάλα προβλ

ΓΙΑΤΡΟΙ-ΚΛΙΝΙΚΕΣ

Ακτινολόγοι

Θ. ΓΕΩΡΓΙΑΔΗΣ–

ΙΑΤΡΟΣ ΑΚΤΙΝΟΛΟΓΟΣ
ΣΚΟΥΜΠΟΥΡΔΗ 12α - ΓΙΑΝΝΙΝΑ
Τηλ. ΙΑΤΡΕΙΟΥ 27.466
Τηλ. ΟΙΚΙΑΣ: 22.197

ΑΚΤΙΝΟΛΟΓΙΚΟ ΕΡΓΑΣΤΗΡΙΟ
ΠΑΝΑΓΙΩΤΗ ΚΑΠΟΓΛΟΥ
Ακτινολόγου Ραδιολόγου
28ης Οκτωβρίου 30
Τηλ. 30.702 ΓΙΑΝΝΕΝΑ

ΚΩΣ. Π. ΜΟΥΛΙΑΣ
ΙΑΤΡΟΣ ΑΚΤΙΝΟΛΟΓΟΣ
–ΡΑΔΙΟΛΟΓΟΣ
Πληθέκταση Τρικούπη 3
Τηλ. Ιατρείου 27.665
Οικίας 28.430

ΣΤΑΥΡΟΣ Β. ΠΑΠΑΓΕΩΡΓΙΟΥ

ΑΚΤΙΝΟΛΟΓΟΣ-ΡΑΔΙΟΛΟΓΟΣ
Τ. Επιμελητής Παν. Ακτινολογικού Εργαστηρίου Γεν. Νοσ. Ιωαννίνων
ΕΡΓΑΣΤΗΡΙΟ ΥΠΕΡΗΧΟΤΟΜΟΓΡΑΦΙΑΣ
δέχεται με ραντεβού
28ης Οκτωβρίου 9
(Μέγαρο Ορφέα, 2ος όροφος)
Τηλέφωνα: Ιατρ. 33.513, σπιτιού 30.618 ΓΙΑΝΝΙΝΑ

ΔΕΡΜΑΤΟΛΟΓΟΙ

ΓΕΩΡΓΙΟΣ ΠΑΠΠΑΣ

ΔΕΡΜΑΤΟΛΟΓΟΣ
ΑΦΡΟΔΙΣΙΟΛΟΓΟΣ
Σκουμπουρδή 12 8 (έναντι του Ξενοδ. ΠΑΛΛΑΔΙΟ) τηλ. 32.038
Δέχεται 9 π.μ. - 2 μ.μ. και 6 - 9 μ.μ. τις καθημερινές, εκτός από το απόγευμα Τετάρτης και του Σαββάτου

Ενδοκρινολόγοι

ΔΗΜΗΤΡΙΟΣ Ν. ΜΑΥΡΟΜΑΤΗΣ
ΙΑΤΡΟΣ ΕΝΔΟΚΡΙΝΟΛΟΓΟΣ
ΠΟΥΚΕΒΙΛ 8 (Κάτωθεν ασλους) ΙΩΑΝΝΙΝΑ
Πλήρης ορμονολογικός εργαστηριακός έλεγχος
ΕΠΙΣΚΕΨΕΙΣ ΜΟΝΟΝ ΚΑΤΟΠΙΝ ΡΑΝΤΕΒΟΥ
ΤΗΛ. 26.418 (0651) & 38.020

ΣΤΑΥΡΟΣ Η. ΓΙΩΒΑΝΝΗΣ
ΙΑΤΡΟΣ ΜΑΙΕΥΤΗΡΑΣ

ΧΕΙΡΟΥΡΓΟΣ–ΓΥΝΑΙΚΟΛΟΓΟΣ
Μ. ΜΠΟΤΣΑΡΗ 29
ΩΡΑΙ επισκέψεων 6 - 8 μ.μ.
Τηλ. Ιατρείου: 26.534
Οικίας: 21.764 - 32.954

ΚΩΣΤΑΣ Δ. ΤΣΙΠΡΑΣ

ΕΝΔΟΚΡΙΝΟΛΟΓΟΣ
Δέχεται με ραντεβού Χ. Τρικούπη 6
Τηλ. 0651–39.250
ΙΩΑΝΝΙΝΑ
Πλήρης ορμονολογικός εργαστηριακός έλεγχος

Μικροβιολόγοι

ΓΡ. ΓΟΥΡΓΟΥΛΗΣ
ΙΑΤΡΟΣ
ΜΙΚΡΟΒΙΟΛΟΓΟΣ
Διδάκτωρ της Ιατρικής Σχολής του Παν/μίου Αθηνών Σκουμπουρδή 6 (έναντι ξενοδοχείον Παλλάδιον)
Τηλ. Εργαστηρίου 27.380
Τηλ. οικίας 23.228

ΘΩΜΑΣ Ι. ΛΕΤΤΑΣ
ΙΑΤΡΟΣ ΜΙΚΡΟΒΙΟΛΟΓΟΣ
Εργαστήριο
Βιοχημικό-Αιματολογικό
Μικροβιολογικό-Ανοσοβιολογικό
28ης Οκτωβρίου 34
Τηλ. ΙΑΤΡΕΙΟ 36.626
ΟΙΚΙΑΣ 31.971

ΑΝΝΑ ΜΠΑΜΙΑ –ΔΑΛΚΑΛΙΤΣΗ
ΙΑΤΡΟΣ ΜΙΚΡΟΒΙΟΛΟΓΟΣ
Εργαστήριο
Μικροβιολογίας–Αιματολογίας
Βιομηχείας-Ανοσοβιολογίας
Χαριλάου Τρικούπη 6
Τηλ. Ιατρείου: 31.333
Τηλ. οικίας 38.360, 27.637

ΕΡΓΑΣΤΗΡΙΟΝ
ΜΙΚΡΟΒΙΟΛΟΓΙΚΩΝ
ΑΙΜΑΤΟΛΟΓΙΚΟ & ΒΙΟΧΗΜΙΚΟ
ΔΗΜ. Σ. ΡΑΜΑΝΤΖΑ
ΙΑΤΡΟΥ ΜΙΚΡΟΒΙΟΛΟΓΟΥ
Ιατρείον Πουτέτση 118 Τηλ. 29.106
Οικίας Ακαδημίας 3 τηλ. 24.675

ΤΑΣΟΣ ΣΟΥΣΙΟΠΟΥΛΟΣ
ΙΑΤΡΟΣ ΜΙΚΡΟΒΙΟΛΟΓΟΣ
ΕΡΓΑΣΤΗΡΙΟ
ΜΙΚΡΟΒΙΟΛΟΓΙΚΟ–
ΑΙΜΑΤΟΛΟΓΙΚΟ -
ΑΝΟΣΟΒΙΟΛΟΓΙΚΟ -
ΒΙΟΧΗΜΙΚΟ -
Πρόεκ. Χαριλάου Τρικούπη 2
Τηλ. Ιατρείου 24.133 Σπιτιού 30.700
ΙΩΑΝΝΙΝΑ

ΕΛΕΝΗ ΠΟΥΛΗ
ΙΑΤΡΟΣ ΚΥΤΤΑΡΟΛΟΓΟΣ
Μπότσαρη 27
τηλ. 74.114

Νευρολόγοι

Dr. ΑΠ. ΓΚΑΤΖΟΓΙΑΣ
ΝΕΥΡΟΛΟΓΟΣ-ΨΥΧΙΑΤΡΟΣ
ΗΛΕΚΤΡΟΕΓΚΕΦΑΛΟΓΡΑΦΙΚΟ ΕΡΓΑΣΤΗΡΙΟΝ
28ης Οκτωβρίου 45 Ιωάννινα Τηλ. Ιατρ. 23.180 Οικ. 27.406

Οδοντίατροι

ΣΑΚΗΣ ΕΛ. ΤΟΥΡΜΟΥΣΟΓΛΟΥ
ΧΕΙΡΟΥΡΓΟΣ ΟΔΟΝΤΙΑΤΡΟΣ
Δέχεται κάθε μέρα 9.00 - 13.30
Απογεύματα με ραντεβού.
Ιατρείο: Χαρ. Τρικούπη 6
2ος όροφος Γραφείο 10
Τηλ. Ιατρείου: 72.207
Τηλ. οικίας: 24.350

ΘΕΟΔΩΡΟΣ ΠΑΝ. ΠΡΙΝΤΖΗΣ
ΧΕΙΡΟΥΡΓΟΣ ΟΔΟΝΤΙΑΤΡΟΣ
Επιστημονικός συνεργάτης Αριστ. Π. Θεσ. Αλεξάνδρου Διάκου 14 (άνωθεν βιβλιοπωλείου Κονή).
Τηλ. οικίας 23.437, Ιατρείου 39.391

Ν. Α. ΚΑΡΑΜΠΙΝΑΣ
Α. ΓΙΑΝΝΕΛΟΥ-ΚΑΡΑΜΠΙΝΑ
ΟΔΟΝΤΙΑΤΡΟΙ
28ης Οκτωβρίου 9
Μέγαρο ΟΡΦΕΑ
2ος όροφος
Τηλ. 20.774 - 36.307
ΙΩΑΝΝΙΝΑ

ΚΩΣΤΑΣ Α. ΜΠΟΥΡΑΝΤΖΗΣ
ΧΕΙΡΟΥΡΓΟΣ ΟΔΟΝΤΙΑΤΡΟΣ
Προέκταση
Χαριλάου Τρικούπη 4
Τηλ. Ιατρείου 32.068
Οικία Σπ. Λάμπρου 68,
Τηλ. οικίας 32.359

ΟΡΘΟΔΟΝΤΙΚΟΣ
ΚΛΑΙΡΗ ΒΑΛΑΣΚΑΚΗ –ΦΛΩΡΟΥ
ΕΙΔΙΚΕΥΜΕΝΗ ΣΤΟ ΠΑΝ/ΜΙΟ ΜΟΥΝΣΤΕΡ ΔΥΤ. ΓΕΡΜΑΝΙΑ
Γωνία Λουκή Ακρίτα (1ος όροφος)
Μάρκου Μπότσαρη Τηλ. 26.124
ΙΩΑΝΝΙΝΑ
Δέχεται κάθ' εκάστην

ΜΑΝΤΕΛΟΣ ΓΙΑΝΝΗΣ
Χειρ. Οδοντίατρος
πρωΐ: 9 - 13.30
απόγευμα: 5.30 - 8.30
Χαρ. Τρικούπη 10 (Μέγαρο Ρώμπα)
Ισόγειο τηλ. 74.111 ΙΩΑΝΝΙΝΑ

ΧΡ. Π. ΜΩΥΣΙΑΔΗΣ
ΧΕΙΡΟΥΡΓΟΣ ΟΔΟΝΤΙΑΤΡΟΣ
ΑΚΤΙΝΕΣ Χ
Δέχεται κάθε μέρα (πρωΐ και απόγευμα)
ΜΕ ΡΑΝΤΕΒΟΥ
Καπλάνη 4-6 (1ος όροφος)
Τηλ. 20.888 ΙΩΑΝΝΙΝΑ

ΒΑΣΙΛΕΙΟΣ Σ. ΠΑΠΑΔΟΠΟΥΛΟΣ
ΧΕΙΡΟΥΡΓΟΣ
ΟΔΟΝΤΙΑΤΡΟΣ
ΑΚΤΙΝΕΣ Χ
Ιατρείον Χ. ΤΡΙΚΟΥΠΗ 10
Τηλ. 22.944 Οικίας 30.658
ΙΩΑΝΝΙΝΑ

ΕΛΕΝΗ Χ. ΠΑΠΠΑ
ΧΕΙΡΟΥΡΓΟΣ ΟΔΟΝΤΙΑΤΡΟΣ
ΑΚΤΙΝΕΣ Χ
Πυραινέλλα 3 Τηλ. 25.841
ΙΩΑΝΝΙΝΑ

ΧΑΡΑΛ. Μ. ΠΡΑΣΣΟΣ
ΧΕΙΡΟΥΡΓΟΣ ΟΔΟΝΤΙΑΤΡΟΣ
ΚΟΛΛΕΤΗ 11 Τηλ. 24.552
ΙΩΑΝΝΙΝΑ

ΘΕΟΔΩΡΟΣ ΣΠΥΡΟΥ
ΧΕΙΡΟΥΡΓΟΣ ΟΔΟΝΤΙΑΤΡΟΣ
Δέχεται καθημερινά με ραντεβού
Κοραή 10 (Παραπλεύρως ΑΤΕ)
Τηλ. 30.647 ΙΩΑΝΝΙΝΑ

ΠΕΡΙΚΛΗΣ ΓΕΩΡΓΙΟΥ ΣΟΥΨΑΝΑΣ
Χειρούργος Οδοντίατρος
Σκουμπουρδή 2
2ος όροφος
τηλ. 25.021

ΔΗΜΗΤΡΗΣ ΙΩΑΝΝΟΥ ΠΑΠΑΣΠΥΡΟΥ
Χειρούργος Οδοντίατρος
Στοά «Ορφέα» Β κτίριο
1ος όροφος Γραφείο 12
Δέχεται κάθε μέρα, πρωΐ: 9–1.30
απόγευμα: 5.30 - 8.30
Σάββατομε ραντεβού.
Τηλ. ιατρείου: 28.777
Τηλ. Σπιτιού: 22.541 & 76.481

ΧΡΗΣΤΟΣ Δ. ΜΠΑΡΜΠΟΥΤΗΣ
Χειρούργος Οδοντίατρος
Αβέρωφ 50 - Ιωάννινα
Τηλ. οικ. 28.523

Ουρολόγοι

ΧΑΡΑΛΑΜΠΟΣ Χ. ΠΑΠΠΑΣ

ΧΕΙΡΟΥΡΓΟΣ ΟΥΡΟΛΟΓΟΣ
ΔΕΧΕΤΑΙ Καθημερινά πρωΐ 10–1
απόγευμα 6–8.30 μ.μ.
Σάββατο πρωΐ 9–12 π.μ.
ΙΑΤΡΕΙΟ Χαρ. Τρικούπη 3
Τηλ. 32.348 - 37.730
ΙΩΑΝΝΙΝΑ

ΚΩΝ. Σ. ΠΟΥΛΙΟΣ
ΧΕΙΡΟΥΡΓΟΣ ΟΥΡΟΛΟΓΟΣ
Επιμελητής Ουρολογικής Κλινικής Θεραπευτηρίου «Ο Ευαγγελισμός» διδάκτωρ Πανεπιστημίου Αθηνών
SINIOR REGISTRAR
Αλωπεκής 34 Τηλ. 7213673
ΚΟΛΩΝΑΚΙ–ΑΘΗΝΑΙ

Οφθαλμίατροι

ΧΡΗΣΤΟΣ ΖΑΚΟΠΟΥΛΟΣ
ΧΕΙΡΟΥΡΓΟΣ ΟΦΘΑΛΜΙΑΤΡΟΣ
Εφαρμογή φακών επαφής
Χαρ. Τρικούπη 6
Τηλ. ιατρείου 35.600
Ώραι εργασίας
9–2 πμ., 5.30–8.30 μ.μ.

ΓΙΑΝΝΗΣ Κ. ΦΕΡΕΝΤΙΝΟΣ
Χειρούργος - Οφθαλμίατρος
Κοραή 14 Γιάννινα
Τηλ. Ιατρείου 24210
Σπιτιού 36.856

ΝΙΚΟΣ Ι. ΚΑΝΤΑΡΤΖΗΣ
χειρούργος - Οφθαλμίατρος
Θαρύπα 8 - Δίπλα πολυιατρείων ΙΚΑ
Τηλ. Ιατρείου 28.187 οικίας 28.838
ΙΩΑΝΝΙΝΑ

Παθολόγοι

ΠΑΜΠΑΝΟΣ ΑΛΕΞ.

ΠΑΘΟΛΟΓΟΣ
Χ. Τρικούπη 18
Τηλ. 27.042

ΘΕΟΛ. ΚΟΝΤΟΧΡΗΣΤΟΣ
ΕΙΔΙΚΟΣ ΠΑΘΟΛΟΓΟΣ
Δέχεται Καθ' ημέρα απόγευμα
5-8 πλην Σαββάτου
το Σάββατο 9-11 τό πρωΐ
Χαρ. Τρικούπη 8 Ιωάννινα
Τηλέφωνα: Ιατρείου 35.470
Οικίας 30.646

ΣΠΥΡΟΣ Χ. ΛΑΖΑΝΗΣ
ΕΙΔΙΚΟΣ ΠΑΘΟΛΟΓΟΣ
τ. Επιμελητής Νοσ. Γ. Χατζηκώστα
τ. βοηθός Νοσ. Bergheim και Γαστρεντερολογικής κλινικής Πανεπιστημίου Koln Δυτ. Γερμανίας
Ιατρείο: Χ. Τρικούπη 6
Τηλ. ιατρείου 36.676
Τηλ. σπιτιού 21.013.

ΑΝΤΩΝΙΟΣ ΚΑΤΣΙΟΣ
ΕΙΔΙΚΟΣ ΠΑΘΟΛΟΓΟΣ
28ης Οκτωβρίου 13
έναντι Ο.Τ.Ε.
Τηλ. ιατρείου 25.929
οικίας 32.054

ΑΝΤΩΝΙΟΣ ΛΑΠΠΑΣ
ΙΑΤΡΟΣ ΕΙΔΙΚΟΣ ΠΑΘΟΛΟΓΟΣ
Πτυχιούχος του Πανεπιστημίου του Μονάχου
οικία 28ης Οκτωβρίου 34
Τηλ. οικίας 30.649
Ιατρείου 28ης Οκτωβρίου 34
Τηλ. ιατρείου 30.650

ΕΛΕΥΘ. Ι. ΤΣΑΚΑΣ
ΕΙΔΙΚΟΣ ΠΑΘΟΛΟΓΟΣ
τ. εσωτερικός ιατρός Ιπποκρατείου Νοσοκομείου Αθηνών
Δέχεται πρωΐ 8–2
απόγευμα 5–8 κάθε μέρα
28ης Οκτωβρίου 21 (έναντι Ο.Τ.Ε.)
τηλ. Ιατρείου 24.501
Τηλ. Οικίας 35.640
ΙΩΑΝΝΙΝΑ

ΙΩΑΝΝΗΣ Γ. ΝΑΒΡΟΥΖΟΓΛΟΥ
ΕΙΔΙΚΟΣ ΠΑΘΟΛΟΓΟΣ
ΕΙΔΙΚΕΥΘΕΙΣ ΕΙΣ ΓΑΣΤΡΟΕΝΤΕΡΙΚΗΝ ΚΛΙΝΙΚΗΝ ΠΑΝΕΠΙΣΤΗΜΙΟΥ
JOHANNESBURG
ΠΑΝ. ΠΑΘ. ΚΛΙΝΙΚΗΣ ΙΩΑΝΝΙΝΩΝ
ΔΕΧΕΤΑΙ 8–14 & 5–8.30
ΙΑΤΡΕΙΟΝ: ΠΡΟΕΚΤ. ΧΑΡ. ΤΡΙΚΟΥΠΗ (ΛΟΥΚΗ ΑΚΡΙΤΑ) ΙΩΑΝΝΙΝΩΝ
ΤΗΛ. ΙΑΤΡΕΙΟΥ 29.933
ΟΙΚΙΑΣ 35.006

* Παθολόγοι-Ρευματολόγοι

Β. ΤΖΙΑΛΛΑ–ΔΑΦΝΗ

ΙΑΤΡΟΣ ΠΑΘΟΛΟΓΟΣ
ΡΕΥΜΑΤΟΛΟΓΟΣ
Τακτικόν μέλος της Ελληνικής Ρευματολογικής Εταιρείας
Ιατρείον Δαγκλή 4 Τηλ. 33.384
Οικία Μιχ. Αγγελού 7
Τηλ. 33.486
Ώρες εργασίας 9–1 το πρωΐ και 5.30 - 8 το απόγευμα

ΚΑΡΔΙΟΛΟΓΟΙ

ΣΤΕΦΑΝΟΣ Σ. ΣΚΟΠΟΥΛΗΣ
ΚΑΡΔΙΟΛΟΓΟΣ
Ιατρείο Καπλάνη 1 Γιάννινα
Τηλ. 72.286, οικία 91.694, 41.047
Δέχεται
καθε πρωΐ 11 - 1.30
απόγευμα 5.30 - 8
Σάββατο με ραντεβού

γιατροί

Παιδίατροι

ΜΑΡΘΑ ΠΑΠΑΚΩΣΤΑ –ΚΑΤΣΑΝΟΥ
ΠΑΙΔΙΑΤΡΟΣ
Πτυχιούχος Πανεπιστημίου Σοβιετικής Ενώσεως
Ιατρείο ΑΣΟΠΕΙΟΥ 12
(παραπλεύρως της πλατείας Ζωοδόχου Πηγής)
Τηλ. 33.888 οικίας 34.529
ΙΩΑΝΝΙΝΑ

Ω.Ρ. ΛΑΡΥΓΓΟΛΟΓΟΙ

ΔΡ. ΜΙΧΑΗΛ ΑΛ. ΠΟΣΠΟΤΚΗΣ
ΧΕΙΡΟΥΡΓΟΣ ΩΤΟΡΙΝΟΛΑΡΥΓΓΟΛΟΓΟΣ
ΙΑΤΡΕΙΟΝ: ΓΡ. ΣΑΚΚΑ & ΜΙΧ. ΑΓΓΕΛΟΥ (γωνία)
ΤΗΛ. (0651) 20.747
ΙΩΑΝΝΙΝΑ

ΑΘΑΝ. Δ. ΕΥΑΓΓΕΛΟΥ
ΧΕΙΡΟΥΡΓΟΣ ΩΤΟΡΙΝΟΛΑΡΥΓΓΟΛΟΓΟΣ
ΔΕΧΕΤΑΙ ΚΑΘΕ ΜΕΡΑ
9–1 και 6–8 μ.μ.
Ιάτρεια - Κλινική
28ης Οκτωβρίου 45 Τηλ. Ιατρείου 20.258 Σπιτιού 25.006 ΙΩΑΝΝΙΝΑ

ΑΓΓΕΛΟΣ Δ. ΠΙΚΟΣ
ΧΕΙΡΟΥΡΓΟΣ ΩΤΟΡΙΝΟΛΑΡΥΓΓΟΛΟΓΟΣ
Δέχεται: Καθημερινά από 9–12.30 π.μ. & 6–8.30 μ.μ.
Χ. Τρικούπη 2 & Μ. Μπότσαρη
Τηλ. Ιατρ. 24.206 - οικ. 38.568
ΙΩΑΝΝΙΝΑ

* Φυσικοθεραπευτές

ΧΡΗΣΤΟΣ ΖΑΜΠΙΡΑΣ
ΦΥΣΙΚΟΘΕΡΑΠΕΥΤΗΣ
& ΚΑΘΗΓΗΤΗΣ ΦΥΣΙΚΗΣ ΑΓΩΓΗΣ
Φυσιοθεραπευτήριο - Γυμναστήριο Βλαχλείδου 10 τηλ. 37.830 και οικίας 35.324
Οικία: Δωδώνης 23 τηλ. 77.186

ΣΥΓΧΡΟΝΟ ΦΥΣΙΚΟΘΕΡΑΠΕΥΤΗΡΙΟ
ΜΙΧΑΛΗΣ ΛΕΧΟΣ
ΦΥΣΙΚΟΘΕΡΑΠΕΥΤΗΣ
Αραβαντινού 14
Τηλ. 33.960
οικ. 71.778

Το πρόγραμμα της Ν.Δ. για την Παιδεία

Ο κ. Μητσοτάκης στην τελευταία εκλ/κή συνέντευξή του, μεταξύ των άλλων, **παρουσίασε και το πρόγραμμα πού θα εφαρμόσει η Ν.Δ., όταν γίνει κυβέρνηση, για την Παιδεία.**

Δύο σημεία με εντυπωσίασαν: **Η επαναφορά των γραπτών εξετάσεων και η διδασκαλία των Αρχαίων Ελληνικών στό Γυμνασιο.**

Εδώ, δυστυχώς, εφαρμόζεται το: «Τί είχες Γιάννη μου... Τί εἶχα πάντα!...» Επαναφορά στα παλιά, πού μας είναι τόσο γνωστά...

Εάν προπολεμικός μαθητής (τώρα συντ)χος εκπ/κός, πού ...ρτηκα τα Αρχ. Ελλ)κά, σ' ...ς τάξεις τού Γυμνασίου, ...με την ειδικότητα τού Θεολόγου, τα δίδαξα, στις τρεις πρώτες τάξεις (τού Γυμνασίου), βεβαιώθηκα ότι η απόδοση κι η ωφέλεια από τη διδασκαλία των Αρχ. Ελλ. και τις σε τακτές ημερομηνίες, γραπτές εξετάσεις, δεν ήταν τέτοια πού να αξίζει την σπατάλη τού τόσο πολύτιμου χρόνου, αλλά και της αγχώδους προσπάθειας δασκάλων και μαθητών!...

Ήσον καλός μαθητής, όταν σε βοηθούσε το μνημονικό σου, γιά να αποστηθίζει την (καλουμένη) ύλη τού κάθε μαθήματος... Η αυτενέργεια τού μαθητή ήταν περιορισμένη έως ανύπαρκτη....

Οι γραπτές εξετάσεις δεν αξιολογούσαν, σωστά, τούς μαθητές και τα αποτελέσματα, πολλές φορές, απογοητευαν και απομάκρυναν από το σχολειο, μαθητές, πού είχαν ικανότητες και ταλέντα.

Βέβαια, ήταν τυχεροί, οι μαθητές εκείνοι, πού είχαν δασκάλους ικανούς, με το μεράκι τής δουλειάς τους. Γιατί αρκετοί δάσκαλοι επιβάλλονταν, ότι με την προσωπικότητά τους, αλλά με την αυστηρή βαθμολογία, τις τιμωρίες και τίς άλλες αναχρονιστικές μεθόδους. Δεν πρέπει να ωραιοποιούμε σκόπιμα και να υπερεκτιμούμε την απόδοση τού σχολείου των Αρχαίων Ελληνικών και των γραπτών εξετάσεων... Γιατί, τότε, είμαστε εκτός τόπου καί χρόνου.

Μην ξεχνούμε ότι **ανήκουμε στην Ευρωπαϊκή Κοινότητα, πού η Παιδεία των άλλων μελών Κρατών βρίσκεται σε υψηλό βαθμό ανάπτυξης!...**

Είναι δυνατόν με αναχρονιστικά προγράμματα να τοι ; φθάσουμε καί να συμπορευτούμε; **Ασφαλώς όχι.**

Καί απορώ πώς **οι Ομοσπονδίες Δημοτικής καί Μ. Εκπαίδευσης καί οι κατά τόπους Ενώσεις, όπως καί τού Νομού μας δεν πήραν, ακόμα θέσεις!...** *Όταν μάλιστα με απεργίες, πολυήμερες, διεκδικούν την αναβάθμιση της Παιδείας καί την αύξηση των μισθώσεων!...*

Συμφωνούν με την επαναφορά ακατάλληλων προγραμμάτων;... Έχουν υποχρέωση να τοποθετηθούν υπεύθυνα, με θάρρος καί συνέπεια όλοι οι συνδικαλιστικοί φορείς, αλλά καί οι ακαδημαϊκοί δάσκαλοι τής Ανώτατης Παιδείας, γιά νά ενημερώνεται καί ο Έλληνας πολίτης...

Δημοκρατία έχουμε καί περιμένουμε τούς ειδήμονες να μιλήσουν.

ΣΠΥΡΟΣ ΧΟΥΛΙΑΡΑΣ

ΝΙΚΟΣ Γ. ΓΚΛΙΝΑΒΟΣ
Χειρούργος
Ωτορινολαρυγγολόγος

Δέχεται καθημερινά
ΚΟΡΑΗ 10 - 12, ΙΩΑΝΝΙΝΑ
(κοντά στην Αγροτική Τράπεζα)
τηλ. Ιατρείου 24.296, τηλ. οικίας 23.380

Μεταφορά οδοντιατρείου

Ο οδοντίατρος Βασιλείου Γεώργιος, μετέφερε το ιατρείο του στην οδό Κατσιμήτρου 8 πίσω από το Δημαρχείο. Τηλ. ιατρείου 21.930, οικίας 22.060

ΜΕΝΤΙΟΥΜ ΝΑΝΑ
ΔΙΠΛΩΜΑΤΟΥΧΟΣ
της ΠΑΡΑ–ΨΥΧΟ–ΚΟΙΝΩΝΙΟΛΟΓΙΚΗΣ ΕΤΑΙΡΕΙΑΣ ΕΛΛΑΔΑΣ
ΔΕΧΕΤΑΙ
Παμβώτιδος 2 Ανατολή πρίν το νέο γήπεδο
0651 27.941, 37.578

Κομμώσεις «LATOUR»
Ανδρικές - Γυναικείες - Παιδικές
ΝΟΥΛΑ ΜΠΟΥΓΙΑ
Δωδώνης 21 (στη στοά, δίπλα στην πιτσαρία Μιλανέζα)
ΠΡΟΣΟΧΗ: Το νέο μας τηλέφωνο είναι 75.285
ΙΩΑΝΝΙΝΑ
Εμπιστευθείτε μας καί να είστε ΣΙΓΟΥΡΟΙ πως η μοναδικότητα της δουλειάς μας καί ο σύγχρονος εξοπλισμός θα σας κάνουν να ΞΕΧΩΡΙΖΕΤΕ!!!
Κάρτα νέων φοιτητικές τιμές

ΔΑΣΚΑΛΟΠΟΥΛΟΣ
TRAVEL SERVICES Co. Inc.
ΚΕΝΤΡΙΚΟ ΓΙΑ 12 - ΙΩΑΝΝΙΝΑ
Τηλ. 7-38592-75.234

σύγχρονη νοοτροπία

Αεροπορικά εισιτήρια για όλο τον κόσμο!

προγράμματα γι... θέλετε να επισκε... Μπορεί:
- Να οργανώσει τ... σύμφωνα με τις ... καί απαιτήσεις.
- Να εξασφαλίσει ο... οικονομικό ναύλο... ενδιαφέρεσθε.
- Να κρατήσει δωμά...
- Να οργανώσει επισ... συναντήσεις με επα... ομάδες που σας ενδ...
- Να σας φέρει σε επα... Οργανισμούς, Φορείς στη χώρα που θέλετε... επισκεφθείτε.
- Να φροντίσει για ξενα... περιηγήσεις, εκδρομέ... διασκεδάσεις.

✓ ΠΡΟΣΟΧΗ!
Επειδή πολλοί προσ... να μας αντιγράψ...

Β. Βουδαπεστη 5 μέρες 11/3/89
Γ. Πουρνίκ 7 μέρες 7/3/89

για να είσαστε ΙΝ

για πλήρη ταξιδιωτική κάλυψη

ΕΛΛΗΝΙΚΗ ΔΗΜΟΚΡΑΤΙΑ
ΝΟΜΑΡΧΙΑ ΙΩΑΝΝΙΝΩΝ
ΕΠΑΡΧΙΑ ΔΩΔΩΝΗΣ
ΚΟΙΝΟΤΗΤΑ
ΚΑΒΑΛΛΑΡΙΟΥ

ΠΕΡΙΛΗΨΗ ΠΡΟΚΗΡΥΞΗΣ

Γιά πλήρωση θέσης με διαγωνισμό

Προκηρύσσεται διαγωνισμός γιά πλήρωση μιάς (1) κενής θέσεως υπαλλήλου Κλάδου ΔΕ1 με εισαγωγικό βαθμό Γ.

Ημέρα έναρξης διεξαγωγής τού διαγωνισμού η 24η Απριλίου 1989

Ως ειδικό προσόν διορισμού απαιτείται απολυτήριο Λυκείου ή εξετάξιου Γυμνασίου καί οι υποψήφιοι νά έχουν γεννηθεί τα έτη 1954 μέχρι καί το 1968.

Εξεταστέα μαθήματα είναι: 1) Έκθεση Ιδεών, 2) Πρακτική αριθμητική, 3) Δακτυλογραφία. Ταχτικά έντυπα αιτήσεων χορηγεί η Υπηρεσία της Κοινότητας.

Οι αιτήσεις-δηλώσεις των υποψηφίων πρέπει νά υποβληθούν στην Κοινότητα σε προθεσμία είκοσι (20) ημερών από την τελευταία δημοσίευση περίληψης της προκήρυξης.

Περισσότερες πληροφορίες περιέχονται στην αριθ. 67/1989 αναλυτική προκήρυξή μας πού βρίσκεται στην Κοινότητά μας.

Πληροφορίες στήν Κοινότητά μας καί στην Νομαρχία Ιωαννίνων Γραφείο 203 τηλ. 21901/214.

Καβαλλάρι 24—2—1989

Ο Πρόεδρος
ΗΛΙΑΣ ΤΖΕΛΕΤΑΣ

Απουσία γιατρού

Το ακτινολογικό εργαστήριο Παναγιώτη Καπόγλου, θα είναι κλειστό μέχρι 5 Μαρτίου λόγω απουσίας γιατρού σε μετεκπαίδευση.

ΟΤΕ ΟΡΓΑΝΙΣΜΟΣ ΤΗΛΕΠΙΚΟΙΝΩΝΙΩΝ ΤΗΣ ΕΛΛΑΔΟΣ

ΠΕΡΙΛΗΠΤΙΚΗ ΔΙΑΚΗΡΥΞΗ ΑΝΟΙΚΤΟΥ ΔΙΑΓΩΝΙΣΜΟΥ

1 Η Τηλεπ. Περιφέρεια ΟΤΕ Ηπείρου προκηρύσσει ανοικτό διαγωνισμό με το σύστημα ελεύθερης συμπλήρωσης ανοικτού Τιμολογίου (με κατ' αποκοπή τιμή), σύμφωνα με τις διατάξεις τού άρθρου 4 παρ. 4δ τού Ν. 1418/84 καί τού άρθρου 9 τού Π.Δ. 609/85 γιά την ανάδειξη μειοδότη εκτέλεσης εργασιών κατασκευής τού έργου ανέγερσης τυποποιημένου κτιρίου Τερματικού Κέντρου Καλπακίου Ιωαννίνων δαπάνης κατά τη μελέτη 16.5768.000 δραχ. (οικοδομικών 15.000.000 δραχ. καί ηλεκτρομηχανολογικών 1.578.000 δραχ.).

Το έργο χρηματοδοτείται από τον ΟΤΕ.

Ο διαγωνισμός θα διεξαχθεί την 17 Μαρτίου 1989 ημέρα Παρασκευή καί ώρα 12.30 π.μ. (ώρα λήξης επίδοσης προσφορών) στα γραφεία της Τηλεπ. Περιφέρειας Ηπείρου οδός Σαλαμάγκα 1, 3ος όροφος (τηλεφ. 22599).

Στο διαγωνισμό γίνονται δεκτές εργολητικές επιχειρήσεις καί Κοινοπραξίες εργολητικών επιχειρήσεων πού είναι γραμμένες στό Μ.Ε.Ε.Π. καί είναι Α.Β.Γ. τάξεως γιά έργα οικοδομικά καί Α, Β, Γ τάξεως γιά έργα ηλεκτρομηχανολογικά καθώς καί εργολάβοι κάτοχοι σε ισχύ παλαιών εργολητικών πτυχίων με τις αντίστοιχες πιό πάνω τάξεις πού κατατάσσονται αυτοδίκαια στό Μ.Ε.Ε.Π. (άρθρο 16 παρ. 9 τού Ν. 1418/84) με τις προϋποθέσεις πού αναφέρονται στή διακήρυξη δημοπρασίας.

Τα τεύχη της μελέτης διανέμονται στα πιό πάνω γραφεία τού ΟΤΕ τις εργάσιμες ώρες σε εξουσιοδοτημένους εκπροσώπους μέχρι καί 14.3.1989 με καταβολή ποσού τριών χιλιάδων δραχμών (συν ΦΠΑ 16%) υπέρ τού ΟΤΕ πού θα κατατεθεί σε ταμείο τού ΟΤΕ στό λογαριασμό ΠΑΡΕΠΟΜΕΝΑ ΕΣΟΔΑ ΕΚΜΕΤΑΛΛΕΥΣΗΣ—ΔΙΑΦΟΡΑ των Ιωαννίνων οδός 28ης Οκτωβρίου 4.

Εγγύηση συμμετοχής 2% τού προϋπολογισμού δηλαδή 336.000 δραχμές.

Η εγγυητική επιστολή θα απευθύνεται στον ΟΤΕ.

Ιωάννινα 13.2.1989

Η EXPRES SERVIS ενδιαφέρεται άμεσα, να προσλάβει δύο νέες ευπαρουσίαστες 20—30 ετών, έστω Γυμνασίου κάλυψη διαφόρων τμημάτων υποκαταστήματός της 60.00 μηνιαίως. Πληροφορίες τηλ. 77350—70756.

ΠΕΡΙΦΕΡΕΙΑΚΟ ΠΑΝΕΠΙΣΤΗΜΙΑΚΟ ΝΟΣΟΚΟΜΕΙΟ ΙΩΑΝΝΙΝΩΝ
ΑΡΙΘ. ΠΡΩΤ. 93

ΑΝΑΚΟΙΝΩΣΗ

Επειδή έχουν γίνει αρκετά τηλεφωνήματα στο Νοσοκομείο μας αναφορικά με την αριθμ. 85/20.2.89 προκήρυξη θέσεων και συγκεκριμένα για τον τρόπο πρόσληψης του Προσωπικού, κάνουμε γνωστό στους ενδιαφερόμενους ότι η πρόσληψη θα γίνει σύμφωνα με τα κριτηρια των άρθρων 6, 8, 9 και 10 του Ν. 1735/87 (Μόρια) όπως προκύπτει από την σχετική απόφαση προκήρυξης.

Συμπληρωματικά κάνουμε γνωστό ότι ουδεμία πρόσληψη προσωπικού έγινε μέχρι σήμερα και ουδεμία θα γίνει χωρίς να τηρηθούν τα κριτήρια της προαναφερόμενης απόφασης προκήρυξης.

Ιωάννινα 24.2.1989
Ο ΠΡΟΕΔΡΟΣ Δ.Σ.
Καθηγ. Διαμ. Κασιούμης

ΑΝΑΚΟΙΝΩΣΗ

Το ΚΕΝ, ορθόδοξο χριστιανικό κίνημα ζητάει πρόσωπα ως υποψήφιους βουλευτές, συνδικαλιστές, μαθητές, για ενημέρωση του περιβάλλοντός των.

Γράψατε σηστημένα Ποστ - Ρεστάντ.
Ευάγγελο Νάστο 45110 (ενταύθα) Ιωάννινα.

Υ.Γ.: Έχει την έδρα της δικαιοσύνης για την κάθαρση της εκκλησίας, ως η κίνησις εικόνας ειρηνοδικείου Αθηνών 1977.

ΜΙΚΡΕΣ ΑΓΓΕΛΙΕΣ 26.300

ΖΗΤΕΙΤΑΙ γραφείο ή διαμερισμα για επαγγελματική χρήση (αρχιτεκτον. γραφείο). Τηλ. 34.752 - 32.329

ΠΩΛΕΙΤΑΙ λεωφορείο του ΚΤΕΛ Ιωαννίνων με θέση οδηγού. Τηλ. 31.927

ΠΩΛΕΙΤΑΙ ΤΟΥΟΤΑ «Τσέλλα» με πολλά έξτρα. Τηλ. 61.284 10 π.μ. - 2 μ.

ΠΩΛΕΙΤΑΙ, οικόπεδο επι της Λεωφόρου Δωδώνης 8 μέτρα φάτσα 25 βάθος κατάλληλο γιά καταστηματα καί οικία. Εκτός σχεδίου τηλ. 24796 από 10—12 π.μ. καί 3—5 απόγευμα.

ΠΩΛΕΙΤΑΙ Διαμέρισμα 86 τ.μ. στη Χαριλ. Τρικούπη 31, 2ος όροφος τηλ. 27793 καί 23257.

ΠΩΛΕΙΤΑΙ Οικόπεδο στο Γιαννιώτικο Σαλόνι. Πληροφορίες ώρες καταστημάτων τηλ. 36460.

ΕΝΟΙΚΙΑΖΕΤΑΙ διαμέρισμα γερμανικής κατασκευής στα Σαμόπληκτα τεσσάρι 36.000 δραχ. τηλ. 70077—72683.

Κρις—Κράφτ 12μελούς 5 μέτρων μηχανή VOLVO εσω—εξω 125 άλογα πωλείται σε πολύ καλή τιμή. Τηλ. 24127 κ. Κωστή.

ΕΝΟΙΚΙΑΖΕΤΑΙ κατάστημα 30 μ2, Μπιζανίου 38, 50.000 δραδ. Πληροφορίες 30160—38676.

ΠΩΛΕΙΤΑΙ αυτοκίνητο μερσεντές 608 σε καλή κατάσταση περασμένο από ΚΤΕΟ. Τηλ. 36.194 ώρες καταστημάτων

ΑΝΑΚΟΙΝΩΣΙΣ

Το Κατάστημα Καλλυντικών «ΑΡΕΤΗ» και ο Γαλλικός Οίκος καλλυντικών CLARINS έχουν την τιμή να σας προσκαλέσουν σε μια παρουσίαση των προϊόντων της, για το σώμα, το πρόσωπο και το στήθος, κατά τη διάρκεια της οποίας θα δίνονται δωρεάν συμβουλές ομορφιάς και δείγματα από ειδικευμένη αισθητικό της.

Από 20.02.89 έως και 25.02.89, στο κατάστημα ΧΙΩΝΑ ΑΡΕΤΗ, 28ης Οκτωβρίου 17 Ιωάννινα έναντι ΟΤΕ

B+C Business Computers

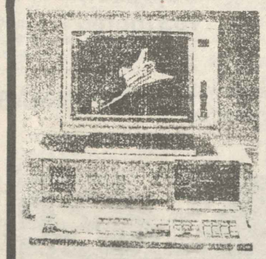

ΣΥΣΤΗΜΑΤΑ ΜΗΧΑΝΟΓΡΑΦΗΣΗΣ ΥΨΗΛΗΣ ΤΕΧΝΟΛΟΓΙΑΣ
AMERICAN RESEARCH CORPORATION
ARC-286, ARC - 386 s
GREEK INTEGRATED SYSTEMS
GIS RC - XT

ΕΜΠΟΡΙΚΑ ΠΑΚΕΤΑ
ΟΡΙΖΟΝΤΕΣ
MIRAGE
FASMA
ΠΡΑΞΕΙΣ PLUS
ΑΝΤΑΛΛΑΚΤΙΚΑ

ΠΡΟΓΡΑΜΜΑΤΑ ΓΙΑ:
ΟΠΤΙΚΟΥΣ
ΔΙΚΗΓΟΡΟΥΣ
ΟΔΟΝΤΙΑΤΡΟΥΣ
ΙΑΤΡΙΚΑ ΠΡΟΓΡΑΜΜΑΤΑ
ΓΙΑ ΟΛΕΣ ΤΙΣ ΕΙΔΙΚΟΤΗΤΕΣ

αναλώσιμα σε τιμές έκπληξη
πλήρης τεχνική υποστήριξη

B+C Business Computers

ΧΑΡ. ΤΡΙΚΟΥΠΗ 6 * 1ος ΟΡΟΦΟΣ τηλ. 33·678 * ΙΩΑΝΝΙΝΑ

ΖΗΤΟΥΝΤΑΙ:

Με την δημιουργία νέου Υποκαταστήματος ΜΕΓΑΛΗ Α.Ε. στα Ιωάννινα ΖΗΤΕΙ 5 νέους απόφοιτους Λυκείου ή καί (φοιτητές) καί 6 νέες απόφοιτες Λυκείου ή καί (φοιτήτριες) διά την επάνδρωση των νέων γραφείων μας Δημοσίων Σχέσεων. Πληροφορίες Ξενοδοχείο ΒΥΖΑΝΤΙΟ τηλ. 28.453—23.898—33.735 κ. ΓΑΣΠΑΡΙΝΑΤΟ από 10—1 π.μ. καί από 6—9 μ.μ.

ΖΩΗ ΦΟΥΚΗ-ΣΟΥΡΔΗ
ΨΥΧΟΛΟΓΟΣ

ΠΤΥΧ/ΧΟΣ ΚΛΙΝΙΚΗΣ ΨΥΧΟΛΟΓΙΑΣ ΠΑΝ/ΜΙΟΥ ΜΟΝΑΧΟΥ
Δέχεται μόνον κατόπιν ραντεβού ΑΒΕΡΩΦ 10 ΤΗΛ. 74.480(μόνο 10.00 - 12.00)

ΜΙΚΡΕΣ ΑΓΓΕΛΙΕΣ

ΗΠΕΙΡΩΤΙΚΟΣ ΑΓΩΝ * μικρές αγγελίες

ΜΙΚΡΕΣ ΑΓΓΕΛΙΕΣ — Τηλεφωνήστε στο 26.300

ΑΚΙΝΗΤΑ

ΠΡΟΚΑΤΑΣΚΕΥΑΣΜΕΝΑ σπίτια, πλήρης αντισεισμικότητα, απεριόριστη διάρκεια ζωής, από 50 έως 400 μέτρα τετρ., έως 3 ορόφους. Αμερικανικών και Ευρωπαϊκών προδιαγραφών. Για Ήπειρο και Βόρεια Επτάνησα αρχιτέκτων Γιώργος Καψοκαβάδης και Συνεργάτες. Εμπορικό κέντρο «ΟΡΦΕΑΣ» Β κτίριο 2ος όροφος, τηλ. (0651) 22.714

ΠΩΛΕΙΤΑΙ διαμέρισμα τριάρι 87 τ.μ. σε καλή τιμή λόγω αναχώρησης. Τηλ. 29.271 - 20.152

ΠΩΛΕΙΤΑΙ αγροτεμάχιο οικοδομήσιμο στην περιοχή Άμμος Γιατρού. Τηλ. 73.979

ΠΩΛΟΥΝΤΑΙ οικόπεδα στην Πάλαιρο Αιτολ/νίας, 800 μέτρα από την θάλασσα. Πληροφορίες (0741) - 22.067 από 8 - 1 και 4.30 - 8 μ.μ.

ΠΩΛΕΙΤΑΙ οικόπεδο 2,5 πτρέμματα στην Πεδινή. Τηλ. 31.047

ΠΩΛΕΙΤΑΙ κατάστημα επί της οδού Τσιριγώτη. Τηλ. 27.032

ΠΩΛΕΙΤΑΙ αγροτεμαχιο στην περιοχή Βουνοπλαγιάς 4,5 στρέμματα. Τηλ. 01 9322504, απογευματινές ώρες.

ΠΩΛΕΙΤΑΙ οικόπεδο 600 τ.μ. συνοικισμό Πεντέλης, δίπλα στο φούρνο. Πληροφορίες τηλ. 28.644 3 - 4 μεσημ. 8.30 - 10

ΠΩΛΕΙΤΑΙ δίφατσο οικοπεδο 853 μ2 στην δεξαμενή Πεδινής Ιωαννίνων. Πληροφορίες τηλ. 01—8047280 δραδινές ώρες

ΠΩΛΕΙΤΑΙ αγρόκτημα 1,5 στρέμμα στην περιοχή Καρδαμίτσια (δίπλα από το εργοστάσιο Πέτσιου). Τηλ. 32.750 - 61.863

ΠΩΛΟΥΝΤΑΙ δύο διαμερίσματα & ένα κατάστημα 100 μ2 επί της οδού Ανεξαρτησίας. Πληροφορίες τηλ. 32.450

ΠΩΛΕΙΤΑΙ αγρόκτημα ποτισμό 22,5 στρεμμάτων στο Λυκοτρίχι Ιωαννίνων, από αναδασμό με δρόμο και περίφραξη κατάλληλο για οποιαδήποτε γεωργοκτηνοτροφική χρήση. Πληροφορίες τηλέφωνο γραφ. 34.145 οικίας 36.556

ΠΩΛΕΙΤΑΙ Έκταση 3,5 στρεμμάτων επί της λεωφόρου Λούρου - Πρέβεζας, με όλες τις διευκολύνσεις για οποιαδήποτε επιχείρηση ή εκμετάλλευση. Τηλ. 0645-23.775

ΠΩΛΕΙΤΑΙ οικόπεδο 2.200 τ.μ. στην περιοχή Φυλακών Τσιφλικοπούλου, εντός ζώνης σχεδίου, άρτιο και οικοδομήσιμο. Πληροφορίες, τηλ. 72.010 (ώρες γραφείου) και 76.188

ΠΩΛΗΣΕΙΣ ΕΠΙΧΕΙΡΗΣΕΩΝ

2ΠΩΛΕΙΤΑΙ επιχείρηση Μπουτίκ 60 τ.μ. (με πατάρι) σε κεντρικό σημείο τής πόλης λόγω αναχωρήσεως. Πελατεία εξασφαλισμένη. Τιμή ευκαιρίας τηλ. 29371 (9—11 π.μ.)

ΠΩΛΕΙΤΑΙ ουζερί στο κέντρο της πόλης (πίσω από τη νομαρχία). Τηλ. 38.637

ΠΩΛΕΙΤΑΙ επιχείρηση γυναικείων ενδυμάτων. Πληροφορίες τηλ. 72.284

ΠΩΛΕΙΤΑΙ επιχείρηση Γυναικείων ενδυμάτων σε τιμή ευκαιρίας. Πληροφορίες τηλ. 75.174, 24.739

ΛΟΙΣΣ ανακαίνησης πωλείται εξοπλισμός καταστήματος κατάλληλος για ΚΑΛΛΥΝΤΙΚΑ - ΦΑΡΜΑΚΕΙΟ - ΨΙΛΙΚΑ. Τηλ. 31.100 - 75.138

ΠΩΛΕΙΤΑΙ επιχείρηση στο κέντρο της πόλης - οδός Βλαχλίδη σε τιμή ευκαιρίας λόγω αναχώρησης. Τηλ. 26.345 ώρες καταστημάτων

ΠΩΛΕΙΤΑΙ κατάστημα ψιλικών. Τηλ. 32.559

Σε τιμή ευκαιρίας ΠΩΛΕΙΤΑΙ επιχείρηση καφεζαχαροπλαστείο - γαλακτοπωλείο και πλήρη εξοπλισμό και εξασφαλισμένη πελατεία σε κεντρικό μέρος. Λόγω αναχώρησης εξωτερικού. Πληροφορίες 76.620

ΠΩΛΕΙΤΑΙ Μίνι μάρκετ γαλακτοπωλείο κεντρικό. Τηλ. 73.203

ΠΩΛΕΙΤΑΙ VIDEO CLUB. Πληροφορίες τηλ. 76.690 ώρες 11 - 2.30, 17 - 22

ΠΩΛΕΙΤΑΙ κατάστημα ασημικών στην οδό Αβέρωφ 93. Τηλ. 73.543

ΠΩΛΕΙΤΑΙ επιχείρηση ηλεκτρονικών παιχνιδιών (fuo Flipers, μπιλιάρδο) σε τιμή ευκαιρίας λόγω αναχώρησης στο εξωτερικό. Τηλ. 71.345 (4 - 10 απόγευμα)

ΕΝΟΙΚΙΑΣΕΙΣ

ΕΝΟΙΚΙΑΖΕΤΑΙ χώρος 60 τ.μ. στην οδό Γ. Κύργιου 9, έναντι από το εμπορικό Β. Πορφύρη καί κάτω από το μαγαζί το Διαφημιστικό 555.
Ο χώρος αυτός επικοινωνεί από τον πίσω δρόμο. Είναι κατάλληλος για εργαστήριο ή αποθήκη. Εχει αυλή άλλα 60 τετ. μ. επίσης ψωτίζεται πλήρως. Πληροφορίες στο τηλ. 24.081

ΙΦΙΓΕΝΕΙΑ ΧΡΙΣΤΙΑ—ΜΠΑΗ
ΣΥΜΒΟΛΑΙΟΓΡΑΦΟΣ
Γραφεία: Γωνία Ακαδημίας 35 & Γ. Γενναδίου
5ος όροφος
ΤΗΛ. 3620264 ΑΘΗΝΑ.

ΜΑΘΗΜΑΤΑ

ΦΟΙΤΗΤΡΙΑ (στο πτυχίο) κλασικής Φιλολογίας, παραδίδει ιδιαίτερα μαθήματα σε μαθητές Γυμνασίου - Λυκείου. Τηλ. 76.255

ΦΥΣΙΚΗ - ΧΗΜΕΙΑ: Καθηγητής φροντιστής με μεταπτυχιακές σπουδές, αναλαμβάνει τη σωστή προετοιμασία μαθητών για το σχολείο και τις εξετάσεις. Πληροφορίες τηλ. 39.038

Φοιτήτρια Φιλολογίας **ΠΑΡΑΔ�ίΔΕΙ** μαθήματα σε μαθητές Δημοτικού καί Γυμνασίου. Πληροφορίες τηλ. 26.658

Παραδίδονται μαθήματα **ΑΓΓΛΙΚΗΣ,** σε άτομα όλων των επιπέδων και **ΑΡΧΑΡΙΟΥΣ.** από δεσποινίδα απόφοιτο PROFICIENCY του ANGLOSCHOOL Λονδίνου, τηλ. 24.963 ώρες 4 - 7

Καθηγήτρια Αγγλικών, πτυχιούχος Αγγλικής Φιλολογίας, με φροντιστηριακή πείρα, παραδίδει ιδιαίτερα μαθήματα κατ' οίκον. Τηλ. 37.597 (κυρίως μεσημβρινές καί βραδυνές ώρες)

ΖΗΤΟΥΝ ΕΡΓΑΣΙΑ

ΝΗΠΙΑΓΩΓΟΣ αναλαμβάνει να προσέξει μικρά παιδιά. Τιμές προσιτές. Πληροφορίες τηλ. 31.992

ΖΗΤΩ να εργασθω σαν οικιακή 6 μηθός ή εργασία σε ηλικιωμένα άτομα. Τηλ. 23.675

ΖΗΤΟΥΝ ΥΠΑΛΛΗΛΟΥΣ

ΖΗΤΟΥΝΤΑΙ δεσποινίδες ή κυρίες άνω των 20 ετών να εργασθούν για λίγες ώρες στο σπίτι τους με αποδοχές ικανοποιητικές. Πληροφορίες Σ. Ζακοπούλου 28ης Οκτωβρίου 17 (εντός στοάς) Ιωάννινα.

ΖΗΤΕΙΤΑΙ νέος, γιά υπάλληλος υποδοχής ξενοδοχείου, με γνώσεις Αγγλικής καί Γερμανικής ή άλλης γλώσσας απαραιτήτως.
Πληροφορίες τηλ. 34.602 κ. Νείλα

ΑΝΩΝΥΜΗ Τεχνική Εταιρεία ζητεί σχεδιαστρια από στο Ε.Α.Τ.Ε.Ε. Τηλέφωνο 38.518 καί 72.693 ώρες γραφείου

ΖΗΤΟΥΝΤΑΙ ΠΛΑΣΙΕ. Πληροφορίες τηλ. 0661-22.370

ΖΗΤΕΙΤΑΙ δακτυλογράφος δια συμβολαιογραφείο γνωρίζουσα τυφλό σύστημα. Τηλ. 22.637 33.393

ΖΗΤΟΥΝΤΑΙ ΝΕΕΣ δια εργασία σε ΠΑΜΙΙ στην ΠΡΕΒΕΖΑ. Αμοιβή 5.000 ημερησίως. Ύπνος εξασφαλισμένος. Πληροφορίες τηλ.(0682) 25.691, ώρα 7 - 12 μ.μ.

ΑΚΙΝΗΤΑ

ΠΩΛΕΙΤΑΙ οικόπεδο επί της λεωφόρου Δωδώνης 8 μέτρα φάτσα 25 βάθος, κατάλληλο για καταστήματα καί οικία. Εντός σχεδίου τηλ. 24.796 από 10 - 12 π.μ. καί 3 - 5 το απόγευμα.

ΕΝΟΙΚΙΑΣΕΙΣ

ΕΝΟΙΚΙΑΖΕΤΑΙ Ισόγειο οροφοδιαμέρισμα, 5 κ. Δωματίων στην Νεοκασάρεια. Πληροφορίες κ. Τουτουντζόγλου τηλ. 21.736

ΠΩΛΕΙΤΑΙ πλήρες οδοντιατρειο σε τιμή ευκαιρίας. Τηλέφωνο 37.590

ΕΝΟΙΚΙΑΖΕΤΑΙ διαμέρισμα τριάρι στο Νεοχωρόπουλο καινουργές κ. θέρμανση πλησίον Νοσοκομείου Δουρούτης. Τηλ. 36.536

ΔΙΑΦΟΡΑ

ΑΝΑΠΗΡΙΚΟ αμαξίδιο αυτοκινούμενο (ηλεκτρονικό) πωλείται. Τηλ. 32.608 ώρες καταστημάτων καί 52.256

ΠΩΛΟΥΝΤΑΙ παληά έπιπλα - καζανάκια - στρώματα - ντιβάνια - τηλεφωνικές συσκευές - κλειδαριές - πόμολα. Πληροφορίες τηλέφωνο 34.602 κ. Νείλα

ΠΩΛΟΥΝΤΑΙ γερμανικά μεταχειρισμένα πιάνα, τιμές χονδρικές. Τηλ. 01 6659632

ΠΩΛΕΙΤΑΙ σκάφος αναψυχής μήκος 6.20 μέτρα της ΠΑΝΘΗΡ της Άλφα Ελλάς σε αρίστη κατάσταση και Ford Carpi 1700 κυβικά. Τηλ. 70.222

ΕΥΚΑΙΡΙΑ
ΠΩΛΕΙΤΑΙ: Σέρβιτς Ολανδέζικο με πλήρη εξοπλισμό καί δύο πανιά. Τιμή 80.000 δραχ. πληροφορίες τηλ. 29577

ΜΙΚΡΕΣ ΑΓΓΕΛΙΕΣ 26.300

Φοιτήτρια Φιλοσοφικής παραδίδει μαθήματα σε παιδιά. Δημοτικού, Γυμνασίου. Πληροφ. τηλ. 26.300.

Τεχνική Εταιρεία ζητεί υπάλληλο γραφείου να γνωρίζει λίγα λογιστικά.
Τηλ. 72.693 ώρες γραφείου

ΒΙΟΤΕΧΝΙΑ ΔΙΠΛΑ ΤΖΑΜΙΑ

Για τελεία ηχομόνωση - θερμομόνωση, προσφέρουν εξοικονόμηση ενεργίας πάνω από 60%

ΜΕ ΤΑ ΚΑΛΥΤΕΡΑ ΥΛΙΚΑ ΤΗΣ ΜΠΑΓΕΡΝ

Ποιότητα άριστη
εργασία επιμελημένη
Εγγύηση απεριόριστη
ΤΙΜΕΣ προσιτές

ΑΝΤΙΚΑΤΑΣΤΟΥΜΕ ΤΑ ΥΠΑΡΧΟΝΤΑ ΑΛΟΥΜΙΝΙΑ ΚΑΙ ΞΥΛΙΝΑ ΚΟΥΦΩΜΑΤΑ

Διπλά θερμομονωτικά τζιάμια.

Χ. Γούσιας Ο.Ε.

Κατάστημα Παπαφίλλου 5Α παραδ. Ανεξαρτησίας

ΙΩΑΝΝΙΝΑ ΤΗΛ. 73.471

αθλητικος Ηπειρωτικός Αγών

Μιά σπάνια περίπτώση στον θαυμαστό κόσμο τού ερασιτεχνικού ποδοσφαίρου

Πρόεδρος σ' ένα σύλλογο καί παίκτης στον... αντίπαλο!!

Ορισμένες φορές στό ερασιτεχνικό ποδόσφαιρο μπορεί να συναντήσει κανείς καί τα πιό απίθανα πράγματα. Όπως πρόσφατα στόν αγώνα της Β Κατηγορίας τής ΕΠΣ Ηπείρου, μεταξύ των ομάδων Α.Ο. Σταυρακίου—Ερμή Ιωαννίνων, πού παρουσίαζε την εξής ιδιαιτερότητα: Με τα χρώματα τού «Ερμή» αγωνιζόταν σαν ποδοσφαιριστής ο 47χρονος Κώστας Καμηνάς, ο οποίος παράλληλα είναι καί πρόεδρος στην αντίπαλη ομάδα. «Α.Ο. Σταυρακίου». Ο ποδοσφαιριστής Καμηνάς λοιπόν τέθηκε αντιμέτωπος με τον... πρόεδρο Καμηνά!! Καί μάλιστα ήταν από τούς καλύτερους σε απόδοση ποδοσφαιριστές τού «Ερμή». Τό δε παιχνίδι έληξε ισόπαλο με σκόρ 3—3.

Η συνέντευξη πού ακολουθεί με τον Κώστα Καμηνά, δείχνει από μόνη της ένα δείγμα από τον θαυμαστό κόσμο τού Ερασιτεχνικού ποδοσφαίρου.

Ο 46χρονος Κώστας Καμηνάς εν δράσει. Στο παραπάνω στιγμιότυπο με τη φανέλλα τού «ΕΡΜΗ» προσπαθεί να αποφύγει από δύο παίκτες τού Α.Ο. Σταυρακίου. Ο ποδοσφαιριστής Καμηνάς κόντρα στον... πρόεδρο Καμηνά. Μιά σπάνια περίπτωση απ' τον θαυμαστό κόσμο τού Ερασιτεχνικού ποδοσφαίρου

Κώστα πώς ένιωσες πού έπαιξες κόντρα με την ομάδα τού Σταυρακίου της οποίας είσαι καί πρόεδρος;

«Εκείνη την ώρα, εκτελούσα τα καθήκοντα τού ποδοσφαιριστή καί όχι τού προέδρου. Έπαιζα με την ίδια δύναμη καί πάθος εναντίον τού Σταυρακίου, όπως θα έπαιζα με αντίπαλο οποιασδήποτε άλλης ομάδας. Ένας παίκτης όταν αγωνίζεται στο γήπεδα πρέπει να τα δίνει όλα...».

«ΣΥΓΝΩΜΗ ΠΡΟΕΔΡΕ:

Οι παίκτες τού Σταυρακίου, πώς σε αντιμετώπιζαν;

«Είναι γεγονός, το ομολογώ ότι καί εγώ καί τα παιδιά τού Σταυρακίου, είχαμε κάποιο τράκ. Στα μαρκαρίσματα ήταν πολύ επιφυλακτικοί απέναντί μου, καί δεν ήταν σκληροί, όπως σε άλλους παίκτες. Όταν καμμιά φορά έξφευγε κάποιο χτύπημα, αμέσως μού έλεγαν πρόεδρε συγγνώμη, σε χτυπήσαμε κατά λάθος. Πάντως εγώ στον αγώνα αυτό ήμουν ο καλύτερος παίκτης».

Συζητήσεις κάνατε στόν αγώνα;

«Τό Σταυράκι είχε προηγηεί 2—0 καί στή συνέχεια καθάλησε το καλάμι. Πρός τό τέλος ισοφαρίσαμε 3—3. Τότε κάποιοι παίκτες τού Σταυρακίου, προφανώς αστειευόμενοι, μού έλεγαν, μιά καί έπαιζα στην άμυνα, πρόεδρε τι θα γίνει άφησε να βάλουμε κανένα γκόλ, γιατί θα χάσουμε το πρωτάθλημα. Εγώ τούς έλεγα, αν δεν αξίζουμε χίλιες φορές να χάσουμε το πρωτάθλημα. Όχι μόνο δεν τούς άφησα, αλλά έμπαινα σ' όλες τις φάσεις καί καθάριζα. Στό σημείο αυτό πρέπει να σάς εκμηστηρευτώ καί κάτι άλλο. Το Σταυράκι είναι πολύ μπροστά στη θαθμολογία καί δεν υπάρχει περίπτωση να χάσει το πρωτάθλημα. Αν είχε τόσο πολύ ανάγκη τούς θαθμούς, τότε καί εγώ δεν θα επαιζα στον αγώνς αυτό, με τη φανέλλα τού «Ερμή».

«ΞΕΡΟΥΝ ΤΟ ΗΘΟΣ ΜΟΥ»

Οι παράγοντες τού ΕΡΜΗ, δεν είχαν κάποια επιφυλακτικότητα, όσον αφορά τη δική σου χρησιμοποίηση;

«Ξέρουν το ήθος μου, γι' αυτό άφησαν το θέμα εν λευκώ σ' εμένα. Αν τούς έλεγα πάλι, ότι δεν μπορώ να παίξω στόν αγώνα αυτό πάλι σε σεθόταν τη γνώμη μου».

Πώς συνδυάζεις τις δύο ιδιότητες, πρόεδρος στό Σταυράκι καί ποδοσφαιριστής στόν Ερμή»;

«Όποιος αγαπάει το ποδόσφαιρο, μπορεί να κάνει ακόμα καί θαυμάτα. Συμμετέχω κανονικά στις προπονήσεις καί στούς αγώνες τού Ερμή καί τον υπόλοιπο χρόνο τόν αφιερώνω στην ομάδα τού Σταυρακίου».

Είσαι 46 χρονών καί βλέπουμε ότι έχεις το πάθος εφήβου. Πού οφείλεται αυτό;

«Κάνω καλή ζωή καί έχω πάθος γιά το ποδόσφαιρο Κάνω εντατικές προπονήσεις γιά νά διατηρούμαι σε φόρμα. Αν μ' έχει καλά ο Θεός στην υγεία, θα παίζω ποδόσφαιρο μέχρι τ 55 χρόνια. Από εκεί καί πέρα θλέποντας καί κάνοντας!!».

Κάποιοι όμως λένε τότο στα νειάτα. Εσύ δεν συμφωνείς μ' αυτό:

«Όχι δεν συμφωνώ. Άλλωστε εγώ δεν έκοψα την καρριέρα κανενός νεαρού. Προκαλώ οποιονδήποτε νέο να τρέξει μαζί μου στα εκατό μέτρα. Εγώ κάνω χρόνο δώδεκα δύο».

Η συνέντευξη γινόταν στο κατάστημα μακετών τού Κώστα Καμηνά, στό οποίο θρισκόταν καί οι περισσότεροι ποδοσφαιριστές τού Σταυρακίου. Ο πρόεδρός τους έδινε τις τελευταίες οδηγιές. Ήταν προχωρημένο μεσημέρι καί πλησίαζε η ώρα της προπόνησης. Οι δρόμοι τους χώρισαν. Οι ναροί έφυγαν γιά προπόνηση στό, γήπεδο Σταυρακίου καί ο πρόεδρος μ' ένα σακ—βουαγιάζ στην πλάτη τράθηξε γιά την προπόνηση του Ερμή

ΒΑΓΓΕΛΗΣ ΓΥΦΤΟΠΟΥΛΟΣ

Τί κρύβεται πίσω απ' τη βιτρίνα ενός θριάμβου

Εμπαίζουν οι αρμόδιοι την Τόνια Σθάϊερ

Η Γιαννιώτισσα πρωταθλήτρια κωπηλασίας Τόνια Σθάϊερ, ανακηρύχθηκε φέτος η κορυφαία αθλήτρια τού 1988, στο δημοφήφισμα τού ΠΣΑΤ. Οι επιτυχίες της στον ελληνικό καί διεθνή χώρο έγιναι γνωστές. Πίσω όμως από την αυλαία των επιτυχών της Τόνιας κρύβονται ορισμένα άλλα γεγονότα, πού αποτελούν τα κακώς κείμενα στον χώρο τού αθλητισμού καί ίσως έρχονται γιά πί-ώτη φορά στό φώς τής δημο-ιότητας, με το παρόν σημείωμα. Έχουμε τής Σεούλ με πλαστικά κουπιά, τα οποία είχε δανειωθεί από το Ναυτικό Όμιλο Βόλου. Τα κουπιά με τα οποία έκανε προπονήσεις στην Παμβώτιδα ήταν ξύλινα καί η τεχνολλογία τους ανάγεται στην... Αργοναυτική εκστρατεία.

Γιά να κάνει σωστή προετοιμασία, ενόψει της Σεούλ, τον τελευταίο χρόνο είχε εγκατασταθεί στα Γιάννινα, γιά νά είναι κοντά στή λίμνη. Όταν ζήτησε να συμετάσχει στις εξετάσεις τού ΤΕΦΑ Αθηνων, γιά νά μη χασει το έτος, δεν έγινε δεκτό το αίτημά της, αφού οι απουσίες χαρακτηρίστηκαν αδικαιολόγητες. Η Τόνια δεν εκανε τις απουσίες τριγυρνώτας στα κλάμπ καί στα ξενυχτάδικα, αλλά προπονούμενη νύχτα—μέρα γιά να εκπροσωπήσει επάξια τη χωρα μας. Δυστυχώς κάποιοι αρμόδιοι δεν το αντιλήφθηκαν ι.

Πρίν από την Ολυμπιάδι η Τόνια, είχε ηδη επιτυχίες στο Πανελλήνιο, Βαλκανικό καί Παγκοσμιο πρωταθλήμα. Κι όμως δεν αξιώθηκε απ' την πολιτεία να φάει ούτε εαν πιατο φαγητό δωρεάν!! Γιά τη διαμονή της στούς ξενώνες της Κ[illegible]γρέζας πληρωνε 2[illegible] ημερησίως.

Από τον Ιανουάριο 1988 καί μετά συμπεριλήφθηκε στην προολυμπιακή ομάδα καί επρεπε να παίρνει 50.000 δραχ. τον μήνα, γιά κάλυψη κάποιων εξοδων, όσον αφορά τη σωστη προετοιμασια της. Μεχρι τον Μάιο πληρώθηκε κανονικα. Από τότε μεχρι τωρα δεν πηρε δραχμη. Υπάρχει ένα ιστορικο 400.000 δραχ. περίπου δραχ.

Αξιόπιστοι κυριοι αρμόδιοι, ετσι περιμένετε να πάει μπροστα ο αθλητισμος;

Γ.Β.

αθλητικος Ηπειρωτικός Αγών

Κακός ο ΠΑΣ 1—1— με τον Χαραυγιακό

Χάθηκε ένας πολύτιμος βαθμός

Πολύτιμο θαθμό έχασε στην έδρα του ο ΠΑΣ Γιάννινα, αφού παρεχώρησε ισοπαλία επί τού Χαραυγιακού με σκόρ 1—1. Το αποτέλεσμα αυτό προκάλεσε θλίψη καί απογοήτευση, στούς Γιαννιώτες φιλάθλους, αφού χάθηκε μιά μεγάλη ευκαιρία, γιά νά περάσει ο ΠΑΣ στην κορυφή τού θαθμολογικού πίνακα.

Γιά μιά ακόμα φορά ο ΠΑΣ, παίζοντας στό γήπεδό του δεν μπόρεσε να δείξει ότι έχει τη δύναμη καί τον αέρα, καί όλα τα υπόλοιπα στοιχεία πού πρέπει να διαθέτει μιά ομάδα πού κάμει πρωταθλητισμό. Ήταν πάλι κακόμοιρος χωρίς προσωπικότητα καί φυσικά προθλήματισε τον κόσμο του. Στα προηγούμενα παιχνίδια, όπως με τον Αθηναϊκό, τον Μακεδονικό καί με άλλες ομάδες, έστω καί στό παρά πέντε με την εύνοια της τύχης καί άλλων συγκυριών, κατάφερε να πάρει τη νίκη. Προχθές όμως η τύχη δεν τού χαμογέλασε καί έτσι έχασε ένα πολύτιμο θαθμό, ο οποίος ευχόμαστε να μή αποθεί μοιραίος γιά τη συνέχεια.

Ο ΠΑΣ είχε προχθές παίκτες μικρόψυχους καί ανάξιους να φορούν την κυανόλευκη φανέλλα. Οι περισσότεροι απέφευγαν τα σκληρά μαρκαρίσματα καί δεν έμπαιναν στη φωτιά. Ορισμένοι απ' αυτούς, ούτε κάν δικαιολόγησαν τη παρουσία τους στό γήπεδο. Αν συνεχίσουν να παίζουν με την ίδια αδιαφορία, τότε δεν έχουν θέση όχι μόνο στον ΠΑΣ, αλλά ούτε καί σε μικρότερες ομάδες Γ Εθνικής. Οι κύριοι ποδοσφαιριστές πρέπει να καταλάθουν ότι δεν έχουν μόνο δικαιώματα, αλλά καί υποχρεώσεις. Να καταλάθουν ότι αποστολή τους δέν είναι μόνο να κάνουν απεργίες καί να έχουν το νού τους συνέχεια στα πρίμ καί τούς μισθούς, αλλα πρέπει να τιμούν καί τη φανέλλα πού φορούν. Να εκτιμούν το ψωμί πού τρώνε καί όλα τα ευεργετήματα πού έχουν ελέω ΠΑΣ.

ΝΑ ΤΙΜΩΡΗΘΟΥΝ

Όσοι ποδοσφαιριστές, γιά τον άλφα η θήτα λόγο, νομίζουν ότι έχουν κάποιο πρόθλημα με την ομάδα, τότε να το πού που ξεκαθαρα. Νά ξέρουν μόνο, καί νά το θάλουν καλά στο μυαλό τους, ότι αυτοί έχουν ανάγκη απ' τον ΠΑΣ καί όχι ο ΠΑΣ απ' αυτούς. Αν η διοίκηση δεν τιμώρησει τούς παίκτες γιά αυτή την ισοπαλία, τότε πάει να πεί ότι χάθηκε κάθε έλεγχος καί το σκάφος τού ΠΑΣ θαδίζει μόνο καί ακυθέρνητο μέσα στη θαλασσοταραχή.

Στο χθεσινό παιχνίδι τρεις παίκτες διακριθήκαν: Ο Ζιόλας, ο Παπαγγέλης καί ο Βοϊτζίδης μέχρι το λεπτό πού αντικατασταθήκε. Μαλιστα, η αντικατασταση τού Βιτζίδη προκάλεσε ερωτηματικά καί σχόλια. Αν η αλλαγή ήταν αναπόφευκτη λόγω ενοχλησεων τού Βοϊτζίδη έχε καλώς, αν όλως έγινε γιά λόγους τακτικής, τότε ήταν λάθος ενέργεια των προπονητών, γιατί ειδικά στο δεύτερο ημίχρονο ο Βοϊτζίδης ήταν πολύ καλός.

Εκείνο όμως πού δεν μπορούμε να καταλάθουμε είναι γιατί πέρασε στόν αγώνα ένας αμυντικός παίκτης όπως ο Γκόλιας καί γιατί οπισθοχώρησε η ομάδα γιά νά κρατήσει το 1—0 τη στιγμή πού το παιχνίδι ήθελε 16 λεπτά ακόμα νά λήξει. Έτσι με την οπισθορώρηση τού ΠΑΣ καί με δεδομένο ότι από τον χώρο τού κέντρου έλειπαν οι δυνατοί καί μαχητές παίκτες, δόθηκε η ευκαιρία στον Χαραυγιακό να φθάνει πιό εύκολα στα καρέ τού Βουκελάτου.

ΑΤΕΧΝΟ ΠΑΙΧΝΙΔΙ

Το παιχνίδ ήταν ατεχνο, χωρίς αξιόλογες φάσεις. Έγινε υπό συνεχή θροχή καί [illegible] πεδο γεμάτο λασπόνερα καί πολλές τρίμπες. Γιά νά επιτ[illegible]σει μιά ομάδα, σ' [illegible] θήκες χρειαζόταν παίκτες [illegible]νατούς πού δεν [illegible] μπούν στη φωτιά. Οι φιλ[illegible]μενοι ήταν πιό σκλη[illegible] καί περισσότερο [illegible] απ' ότι οι γηπεδ[illegible] καταφεραν να αποσ[illegible] ισοπαλία.

Η ΔΙΑΙΤΗΣΙΑ

Γιά την ισοπαλία μ[illegible]ραυγιακό, κατά κύριο λ[illegible] θύνεται ο ΠΑΣ, αλλά υπ[illegible] ορισμένα ελαφρυντικ[illegible] αφορά τη διαιτησία τού [illegible] τη κ. Καταρέλου. Ο εν λόγω [illegible] της μερολήπτησε σε [illegible] φάσεις υπέρ τού Χαραυ[illegible] προκαλώντας θύελλα διαμ[illegible]ριών, από την πλευρά της [illegible]δρας. Ανέχθηκε τα αντισ[illegible]κά μαρκαρίσματα των πα[illegible] τού Χαραυγιακού καί κ[illegible] τού Αργυρίου ο οποίος έπ[illegible] να αποθληθεί στη φάση του [illegible] όταν χτύπησε εν ψυχρώ καί [illegible]εκτος φάσεώς τον. Κερα[illegible] Σήμερα πού το φαινόμενο [illegible]θίας θρίσκεται σε έξαρση, [illegible]τητες σαν τόν κ. Καταρέλου, [illegible] πρέπει να έχουν θέση στό πο[illegible]σφαιρο. Παρατήρησε με κίτρινες κάρτες τον Οικονόμου τού ΠΑΣ καί τούς Λίμα, Αργυρίου, Παπανδρέου καί Χαραυγιακού.

ΦΑΣΕΙΣ—ΓΚΟΛ

Οι κυριώτερες φάσεις τού αγώνα είναι:

Στό 30ο λεπτό σούτ τού Κεραμιδά έφυγε άουτ.

Στο 45 ο ΠΑΣ προηγήθηκε με 1—0 με απευθείας χτύπημα φάουλ τού Αλέκου Σιχλιμώρη' έξω απ' τη μεγάλη περιοχή. Ήταν πραγματικά ένα αγγλικό γκόλ.

Στο 51 ο τερματοφύλακας Πεφάνης πρόλαβε καί απέκρουσε με τα πόδια πρό τού εφορμούντα Λιάκου.

Στο 82ο λεπτό μιά μεγάλη ευκαιρία απ' την πλευρά τού ΠΑΣ. Ο Λιακος έξφυγε από δύο αμυντικούς, εθγαλε μπαλλία τούπα στόν Γιάτσο, ο οποίος πάρο τού τερματοφύλακα, έστειλε τη μπαλλά πάνω απ' το οριζόντιο δικάρι.

Στό 87ο λεπτό πρθε η ισοφαριση γιά τον Χαραυγιακό. Ο Σοφιανος έπιασε χλιαρό σούτ καί ο Βουκελάτος δεν μπόρεσε να συγκρατήσει τη μπάλλα, πού εφυγε κόρνερ. Το χτύπημα ο Κωτσιάνδρου από αριστερά, η [illegible]υνα τού ΠΑΣ αδράνησε καί [illegible]τσι μόνος καί ανενόχλητος ο [illegible]μαρακης, επιασε σπως ήθελε [illegible]ν κεφαλία καί εστειλε τη [illegible]λλα στα δίχτυα γράφοντας [illegible] τελικό σκόρ ΠΑΣ—[illegible]υγιακος 1—1.

ΟΙ ΣΥΝΘΕΣΕΙΣ

[illegible] Βουκελάτος Κώνστας, [illegible]πόμας, Παπαγγέλης, Π[illegible]ιαλής, Σιχλιμώρης, Γιάτσος, [illegible]νόμου, Κεραμιδας, Λιάκος [illegible] Ζιούλης), Βοϊτζίδης. (74 [illegible])

ΧΑΡΑΥΓΙΑΚΟΣ. Πεφάνης, Πα[illegible]ούπουλος Ρόππας, Αργυ[illegible]ρίου, Λίμα, Τασιόπουλος, Δημο[illegible] Γιοβανίδης. (88 Φουν[illegible]φιανός, Κολοκοτρώνης, [illegible]δέου. (68 [illegible]ουλος)

ΓΙΑΝΝΗΣ ΓΥΦΤΟΠΟΥΛΟΣ

Η επόμενη αγωνιστική

Κόρινθος - ΕΑΡ (1—0)
Ιωνικός - Ατρόμητος (1—1)
Πιερικός - Αθηναϊκός (0—1)
Ξάνθη - Νάουσα (1—4)
Καστοριά - Σέρρες (1—4)
Βέροια - Καβάλα (1—4)
Καλλιθέα - Μακεδονικός (2—2)
Νίκη Β. - Γιάννενα (0—1)
Παναχαϊκή - Χαραυγιακός (1—3)

Οι σκόρερ:

1. Αδαμόπουλος (Ξάνθη): 18
2. Κεραμιδάς (Γιάννινα): 15
3. Μπαμπανάς (Πιερικός): 11
4. Β. Καλογερόπουλος (Σέρρες) 9
-. Βελίτσκοφ (Σέρρες) 9
-. Ζήκος (Παναχαϊκή) 9

Ο παγκος ...μιλησε

Λουκανίδης: «Μάς τιμώρησε η μπάλλα»

Μετά τον αγώνα οι προπονητές των δύο ομάδων δήλωσαν τα εξής:

ΤΑΚΗΣ ΛΟΥΚΑΝΙΔΗΣ: Τα παιχνίδι με τον Χαραυγιακό ήταν απ' τα συνηθισμένα που έγιναν στην έδρα μας. Η αντίπαλη ομάδα μας προεφερίσε καί εμείς δεν μπορέσαμε να ξεπεράσουμε το πρόθλημα αυτό. Δημιουργήσαμε ευκαιρίες γιά γκόλ, καί πρός το τέλος με τον Γιάτσο χάθηκε η μεγάλη ευκαιρία να γίνει το 2—0. Δεν εκμεταλλευτήκαμε την ευκαιρία αυτή καί ήταν η μπάλλα μας τιμώρησε ένα δυσάρεστο γεγονός γιά μας. Οι παίκτες μας δεν φάνηκαν έξυπνοι καί πρός το τέλος εντηρήγαν επιπολαία. Τούς είχαμε ενημερώσει ότι το παιχνίδι γιά νά λήξει θέλει ένα τιμιο λεπτό, καί αυτό δεν φρόντισαν νά ρολαντίσουν το χρόνο με κάποια καθυστέρηση καί σκόπιμη χρονοτριβή γιά νά κρατηθεί το 1—0. Η διαιτησία ήταν καταδικαστική γιά μας, αλλά γιά το θέμα αυτό, δεν μπορώ να πω περισσότερα».

ΒΑΣΙΛΗΣ ΚΥΡΙΑΚΟΥ: Είμαι ευχαριστημένος γιά δύο κυρίως λόγους πρώτο γιατί πήραμε ένα θαθμό εκτός έδρας από μιά ομάδα με ιστορία στό ελληνικό ποδόσφαιρο όπως είναι ο ΠΑΣ καί δεύτερο γιατί χρησιμοποίησα τρία νέα παιδιά τον Δημαρά, τη τόν Κολοκοτρώνη καί τον Παπανδρέου, οι οποίοι πήγαν πάρα πολλά καλά, παρόλ' αυτά είχαν άγχος γιατί είναι νέοι παίκτες.

Γιά μένα δεν υπάρχει τίποτα άλλο ο θαθμός αυτός. Εγώ θέλω, τώρα πού είναι νωρίς νά συγκεντρώσω 34 θαθμούς πού είναι το όριο γιά την παραμονή στη Β Εθνική.

Ο ΠΑΣ ήταν τυχερός πού πέτυχε το γκόλ στό 47 καί άτυχος, γιατί δεχθήκε το γκόλ της ισοφαρισης στο τέλος καί δεν είχε τα περιθώρια να αντιδράσει. Πάντως δεν χάθηκε τίποτα γιά τον ΠΑΣ καί παραμένει δεκάρι της τού τίτλου. Τού εύχομαι καλή πορεία στη συνέχεια.

Ηπειρωτικός Αγών
ΚΑΘΗΜΕΡΙΝΗ ΕΦΗΜΕΡΙΔΑ ΤΗΣ ΗΠΕΙΡΟΥ
ΙΔΙΟΚΤΗΣΙΑ – ΕΚΔΟΣΗ: Λουκία Ελευθ. Τζάλλα
ΚΛΗΡΟΝΟΜΟΙ: ΕΛΕΥ. ΤΖΑΛΛΑ
ΔΙΕΥΘΥΝΤΗΣ: Γεώργιος Κυρουσης
ΓΡΑΦΕΙΑ: Γιάννινα οδός Θπλ. Πουτέτση αριθ. 17α
ΤΗΛ.: 26.300 & 25.771
ΤΕΧΝΙΚΕΣ ΕΓΚΑΤΑΣΤΑΣΕΙΣ: Ελεούσα τηλ. 61.455, 61.584 & 61.629

Ο ΑΓΩΝΑΣ ΣΥΝΕΧΙΖΕΤΑΙ

Θυμάστε τον αγώνα πού κάναμε γιά την παραλίμνια Λεωφόρο πού είχε μετατραπεί σε σκουπιδότοπο. Τελικά η αλληλογραφία ανάμεσα στο Δήμο καί στη Διεύθυνση Υγιεινής. Φαίνεται, σταμάτησε. Βρέθηκε λύση: Τα κολονάκια; Εμποδίζουν τα οχήματα να πλησιάσουν. Είναι όμως λύση; Μήπως απλώς υπάρξει μετάθεση τού προβλήματος σε άλλους χώρους; Αυτό θα φανεί σύντομα.

ΔΕΝ ΘΑ ΔΕΧΘΕΙ ΤΟ ΚΟΙΝΟ

Σήμερα Τρίτη ο Νομάρχης Ιωαννίνων κ. Δημήτρης Οικονόμου δεν θα δεχθεί το κοινό, γιατί θα πάρει μέρος σε σύσκεψη πού θα γίνει γιά τα ΜΟΠ (Μεσογειακά Ολοκληρωμένα Προγράμματα).

Η ΚΑΤΑΡΤΙΣΗ ΤΟΥ Π.Π.Δ.Ε.

Αύριο Τετάρτη καί ώρα 19.00 θα πραγματοποιηθεί συνεδρίαση τού Νμαρχιακού Συμβουλίου, στην αίθουσα συνεδριάσεων τής Νομαρχίας, με θέμα ημερήσιας διάταξης: «Κατάρτιση τού Περιφερειακού Προγράμματος Δημοσίων Επενδύσεων έτους 1989» (εξ αναβολής).

Τό θέμα θα εισηγηθεί ο προϊστάμενος τού Τμήματος Προγραμματισμού.

Συνεδριάζει το Δ.Σ. του Νομαρχιακού Ταμείου

Σήμερα Τρίτη στις 14.30 στην αίθουσα συνεδριάσεων της Νομαρχίας, συνεδριάζει το Δ.Σ. τού Νομ. Ταμείου με θέματα ημερήσιας διάταξης τα εξής:

Ανάγνωση καί επικύρωση πρακτικού προηγουμένης συνεδριάσεως. Έγκριση δαπανών.

Έγκριση προμήθειας ανταλλακτικών καί επισκευής τού Κ.Υ. 4577 αυτοκινήτου Δ)νσεως Εμπορίου.

Χορήγηση μισθολογικού κλιμακίου στόν Πέτρο Δούκα, υπλαληλο τού Ν.Τ.

Έγκριση αναθέσεως σε δικηγόρο υποστηρίξεως συμφερόντων Νομ. Ταμείου κατά την εκδίκαση τού Αντωνίου Χριστιά αναδόχου τού έργου «αποπεράτωση γεφύρας στον ποταμό Ζαγορίσιο Καρυών» κατά τού Ν.Τ.

Έγκριση καθιερώσεως υπερωριακής με αμοιβή εργασίας στούς υπαλλήλους τού Ν.Τ. γιά το έτος 1989.

Χορήγηση παρατάσεως συμβατικής προθεσμίας περαιώσεως εργασιών έργων

α) Προσθήκης αιθουσών διδασκαλίας στό 4ο Δημοτικό σχολείο Ιωαννίνων, εργολαβίας Αθαν. Ζυγούρη-Παν. Τσέβη.

β) Βελτιώσεως βατότητας κοινοτικού δρόμου από εθνική οδός προς κοινότητα Ανθοχωρίου Μετσόβου (Β φάση), εργολαβίας Νικολάου Σιώτου.

Προέγκριση συντάξεως συγκριτικών πινάκων έργων:

Κατασκευής Δημοτικού Σχολειόυ Βελισσαρίου (προσθήκη 3 αιθουσών) οικοδομικές εργασίες», εργολαβίας Ιωάννη Ρούκα.

Διαρρύθμισης της βιβλιοθήκης τού Πολυκλαδικού σχολείου γιά τη δημιουργία αιθουσών διδασκαλίας.

Διαρρύθμισης—επισκευής χώρων διοικητηρίου γιά τη στέγαση τής ΥΠΕΔΑ» εργολαβίας Αικατ. Κωνσταντινίδη.

«Δημοτικού Σχολείου Αμπελιάς εργολαβίας Χαρ. Τόλη ΑΤΕΒΕ.

Βελτιώσεως δρόμου από θέση Ευσταθοπούλου μέχρι Βασιλική κοινότητας Βασιλικής, εργολαβίας Δημ. Τσουμάνη.

Έγκριση συγκριτικών πινάκων έργων

α) Βελτιώσεως βατότητας κοιν. δρόμου—αποχέτευση οικισμού Σεισμοπλήκτων Κοινότητας Σταυρακίου, εργολαβίας Κ. Κούγκουλη.

Κατασκευής αρδευτικού κοινότητας Ρεπετίστης, εργολαβίας Λάμπρου Βλάχα.

ΠΟΛΛΕΣ ΦΩΤΙΕΣ ΤΟ ΤΡΙΗΜΕΡΟ ΣΤΗΝ ΗΠΕΙΡΟ

Προχθές καί ώρα 13.45 εξερράγει πυρκαγιά στην κοινότητα Μπάφρα Ιωαννίνων σε ξηρά χόρτα καί καλαμιές σε έκταση 10 στρεμμάτων ιδιοκτησίας της κοινότητας. Την φωτιά έσβησαν άνδρες της Πυροσβεστικής Υπηρεσίας Ιωαννίνων.

Επίσης στην κοινότητα Δεμάτι Ζαγορίου περιοχή Μηλιωτάδες εξερράγει πυρκαγιά σε αγροτική έκταση. Η πυρκαγιά αποτέφρωσε ξηρά χόρτα—θάμνους καί δένδρα σε έκταση 20 στρεμμάτων ιδιοκτησίας κοινότητας Δεμάτι καί Μήτση Ευαγγέλου.

* * * * *

Τό Σαββατοκύριακο η Πυροσβεστική Υπηρεσία απελευθέρωσε 8 άτομα πού είχανε εγκλωβιστεί σε ανελκυστήρες πολυκατοικιών της πόλης μας.

* * * * *

Αντλήση υδάτων έκανε η Πυροσβεστική Υπηρεσία από υπόγειο χώρο πολυκατοικίας στην οδο ΚΑ Φεβρουαρίου 170 λόγω της βροχόπτωσης.

* * * * *

Στην κοινότητα Παπαδάτες Πρέβεζας καί στην τοποθεσία Μπόκο Καναλακίου εξερράγησαν πυρκαγιές σε ξηρά χόρτα καί θάμνους σε έκταση 2 στρεμμάτων αντίστοιχα. Τίς πυρκαγιές έσβησαν άνδρες τής Π.Υ. Πάργας.

* * * * *

Στην κοινότητα Μενίδι Άρτας εξερράγει πυρκαιά σε ξηρά χόρτα καί θάμνους σε έκταση 10 στρεμμάτων ιδιοκτησίας Μηλιώνη Γεωργίου σε έκταση αγροτική. Επίσης στην κοινότητα Κωστακιούς Άρτας εξερράγει πυρκαγιά σε πτηνοτροφείο ιδιοκτησίας Συγκούνα Βασιλείου Από την πυρκαιά αποτεφρώθηκαν πουλερικά—Αερόθερμο—Πριονίδι καί μέρος της σκεπής τού Πτηνοτροφείου. Τίς πυρκαγιές έσθησαν άνδρες τής Πυροσβεστικής Υπηρεσίας Άρτας.

* * * * *

Πυρκαγιές εκδηλώθηκαν στην παραλιακή οδό Ηγουμενίτσας—Δρέπανου σε ξηρά χόρτα καί θάμνους στην κοινότητας Κόπρενα Άρτας σε καλαμιές σε έκταση 20 στρεμμάτων. Στην κοινότητα Νεοχωρίου Άρτας από πυρκαγιά κάηκαν βάτα καί ξηρά χόρτα ιδιοκτησίας της κοινότητας σε έκταση 5 στρεμμάτων.

* * * * *

Άνδρες της Πυροσβεστικής Υπηρεσίας Πάργας έσθησαν πυρκαγιές πού είχανε εκδηλωθεί στην κοινότητα Καναλάκι—Παλιόκαστρο καί στην τοποθεσία Σκόμπα Πάργας σε ξηρά χορτα θάμνους καί βάτα. Επίσης αποκατάστησαν την κυκλοφορία πού είχε διακοπή λόγω πτώσης δένδρου σε δύο περιπτώσεις στό 2 χλμ. της εθνικής οδούς Πρέβεζας—Πάργας καί στό 5 χλμ. της όδού Πάργας—Πρέβεζας.

* * * * *

Στην κοινότητα Ριζοβούνι Πρεβεζας εξερράγει πυρκαιά σε οικία ιδιοκτησίας Παπαγρηγοριου Σπυρίδωνα λόγω ανάφλεξης της αιθάλης σε καπνοδόχο. Την πυρκαιά εσθησαν ανδρες της Πυροσβεστικής Υπηρεσίας Θεσπρωτικού

ΔΙΩΞΤΕ ΤΙΣ ΑΣΧΗΜΙΕΣ

Να είσαι «αρμόδιος» γιά κάτι. Να περνάς σε κεντρικούς δρόμους της πόλης. Να βλέπεις τέτοιες ασχήμιες, σαν αυτή της φωτογραφίας, καί να μένεις ασυγκίνητος, αυτό μόνο στη χώρα μας γίνεται. Στην παραλίμνια Λεωφόρο, στό πιό χαρακτηριστικό σημείο τού Κάστρου βρίσκεται αυτή η ασχήμια. Αρχαιολογία, τουρισμός, Δήμος, Νομαρχία, δεν τη βλέπουν;

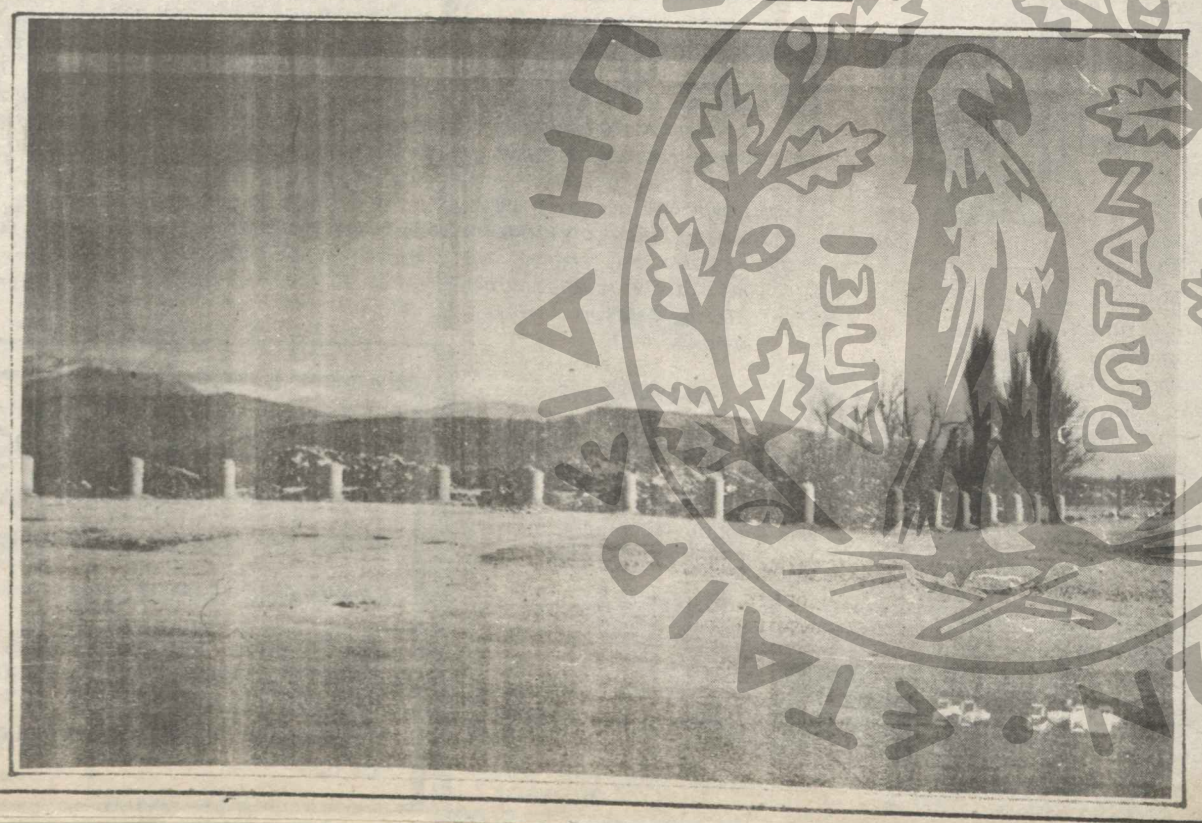

Σύντομα συνάντηση Ανδρέα και Γλέζου

Τους όρους του κόμματός του για συνεργασία με το ΠΑΣΟΚ, θα διατυπώσει ο πρόεδρος του τμήματος της ΕΔΑ που τον ακολουθεί **Μ. Γλέζος** στον πρωθυπουργό σε συνάντηση που θα έχουν τις προσεχείς μέρες, με πρωτοβουλία του **Αν. Παπανδρέου.**

Στη διήμερη σύνοδο της Διοικούσας Επιτροπής του κόμματος που έληξε χτες, διαφάνηκε άνετη πλειοψηφία της άποψης για συνεργασία με το ΠΑΣΟΚ. Ετσι δεν τέθηκε σε ψηφοφορία η πρόταση του κ. Γλέζου για αυτόνομη κάθοδο στις εκλογές με το σκεπτικό ότι τη σχετική απόφαση πρέπει να λάβει το συνέδριο, αφού ξεκαθαρίσει το πολιτικό σκηνικό και γίνει γνωστό το εκλογικό σύστημα.

Τελικά με ψηφους 41 υπέρ, σε σύνολο 46 παρόντων μελών της Δ.Ε., ψηφίστηκαν ως στόχοι της εκλογικής τακτικής του κόμματος, «η ήττα της Δεξιάς και η υπεράσπιση, στερέωση, και διεύρυνση της Αλλαγής».