ΕΛΛΑΣ
ΠΕΡΙΟΔΙΚΑ
ΕΤΑΙΡΕΙΑ ΗΠΕΙΡΩΤΙΚΩΝ ΜΕΛΕΤΩΝ
450 01 ΙΩΑΝΝΙΝΑ

Παλμός του Άνω Καλαμά

ΔΙΜΗΝΙΑΙΟ ΔΗΜΟΣΙΟΓΡΑΦΙΚΟ ΟΡΓΑΝΟ ΤΗΣ ΟΜΟΣΠΟΝΔΙΑΣ ΑΔΕΛΦΟΤΗΤΩΝ ΑΝΩ ΚΑΛΑΜΑ ΙΩΑΝΝΙΝΩΝ
ΧΡΟΝΟΣ 3ος ΜΑΡΤΙΟΣ - ΑΠΡΙΛΙΟΣ 1992 ΑΡ. ΦΥΛΛΟΥ 35 -36 Εκδότης Ομοσπονδία Ανω Καλαμά (Κριεζώτου 9 - ΤΚ. 16346 ΗΛΙΟΥΠΟΛΗ)

Ανοιξη - Καλό Πάσχα

Η Μέρα της Λαμπρής

Χριστός ανέστη! Νέοι, γέροι και κόρες,
όλοι, μικροί μεγάλοι, ετοιμαστείτε
μέσα στες εκλησιές τες δαφνοφόρες
με το φώς της χαράς συμμαζωχθείτε
ανοίξτε αγκαλιές ειρηνοφόρες
ομπροστά στους Αγίους και φιληθείτε
φιληθείτε γλυκά χείλη με χείλη
πέστε Χριστός Ανέστη, εχθροί και φίλοι.

Δ. ΣΟΛΩΜΟΣ

Το Δ.Σ. της ομοσπονδίας ««Ανω Καλαμά»» και η ««Συντακτική επιτροπή»» σας εύχονται Υγεία, Αγάπη και
ΚΑΛΗ ΑΝΑΣΤΑΣΗ

Κάλεσμα στην Πασχαλινή αντάμωση της Ομοσπονδίας

ΚΑΛΕΣΜΑ στην πασχαλινή αντάμωση της Ομοσπονδίας μας με τις Αδελφότητες και φίλους του Ανω Καλαμά.

Αγαπητοί συμπατριώτες

Ελάτε στις 10 Μαίου ημέρα Κυριακή από τις 10 το πρωί στη Βαρυμπόμπη στη θέση Μαχούνια Κατσιμιδίου (σε όλη τη διαδρομή θα υπάρχουν προσανατολιστικές πινακίδες). Θα περάσουμε μια όμορφη ηπειρώτικη μέρα στο ύπαιθρο. Η πολιτιστική επιτροπή της Ομοσπονδίας θα σας υποδεχτεί και το μεσημέρι 12 - 2 θα σας προσφέρει δωρεάν κρασί απευθείας από το βαρέλι, κόκκινα αυγά και τσίπουρο με λουκούμι. Θα χορέψουμε με συγκροτήματα παραδοσιακής μουσικής της περιοχής μας μέχρι το σούρουπο και θα γνωρίσουμε και συμπατριώτες άλλων Αδελφοτήτων. Εσείς θα φέρετε μαζί σας τα απαραίτητα μεζεδάκια.

Για όσους δεν διαθέτουν μεταφορικό μέσο, θα υπάρχει ΠΟΥΛΜΑΝ στην πλατεία Καραϊσκάκη μπροστά στο θέατρο ΠΕΡΟΚΕ. Θα ξεκινήσει στις 9.15 το πρωί και από τη Βαρυμπόμπη στις 6 το απόγευμα. Το εισιτήριο με επιστροφή 500 δρχ. Τηλεφωνείστε απαραιτήτως μέχρι την Πέμπτη 7 Μαίου για κλείσιμο θέσης στα μέλη της επιτροπής.

Νάσης Νίκος
τηλ. 9013184

Στεργίου Φάνης
τηλ. 2520221
Ζιώτας Φρίξος
τηλ. 5012375
Ψυχογιού Ελένη
τηλ. 6822235

Ο ΠΡΟΕΔΡΟΣ
Ν. ΚΑΚΑΙΔΗΣ

Ο Γ. ΓΡΑΜΜΑΤΕΑΣ
Θ. ΣΤΕΡΓΙΟΥ

Ολοι στης 10 Μαΐου στη Βαρυμπόμπη

ΘΕΣΜΟΣ

Είναι αλήθεια ότι τα "ΘΥΑΜΙΑ" έγιναν πλέον θεσμός που πρέπει απαραιτήτως να "κρατηθούν" στο πέρασμα του χρόνου.

Χρέος όλων μας είναι να ενεργοποιηθούμε με ενθουσιασμό, αγάπη, και σεβασμό για την υλοποίησή τους.

Σ' αυτό το τεύχος διαβάστε ακόμη:

Τα νέα των αδελφοτήτων Σελ. 4-5
Θρήνος και θυμός Σελ. 3
Με τη ματιά του καλλιτέχνη Σελ. 6
Η Μονή Βελλά κινδυνεύει Σελ. 8
Κοινωνική ζωή Σελ. 2

ΚΑΝΤΕ ΜΙΑ ΠΡΟΣΠΑΘΕΙΑ

Το να γράφεις και να διαδίδεις διάφορα γεγονότα ή περιστατικά από τη ζωή, να προβάλλεις σκέψεις, απόψεις και προβληματισμούς είναι αναμφίβολα ένα θαυμάσιο υλικό για τους μελετητές του εκάστοτε αντικειμένου.

Παίρνοντας σαν δεδομένο αυτό, πιστεύουμε πως κάθε "Ανωκαλαμίτης" μπορεί να συμβάλει γράφοντας και δημοσιεύοντας κάθε τι που νομίζει πως θα βοηθήσει προς αυτή την κατεύθυνση.

Επιμένουμε να τονίζουμε πως η εφημερίδα μας "Παλμός του Ανω Καλαμά", ΠΡΕΠΕΙ να είναι η φωνή του καθενός από μας. Επιμένουμε να ζητάμε την ενεργό παρουσία και συμμετοχή σας γιατί έτσι κάνουμε ένα βήμα διαλόγου που πάντα φέρνει θετικά αποτελέσματα.

Η Συντακτική Επιτροπή που έχει την ευθύνη για την καθοδήγηση της εφημερίδας, δεν ασκεί καθήκοντα λογοκρισίας, ούτε στις προθέσεις της είναι να μην δημοσιεύονται αξιόλογα κείμενα, με τη φιλοσοφία πως ενδεχομένως θα διαφωνήσει μια μερίδα αναγνωστών μας. Φτάνει στα κείμενα αυτά που θα φτάνουν σε μας (σχόλια - απόψεις - προβληματισμοί - ρεπορτάζ εκδηλώσεων - λαογραφικά κ.λπ.) να αποφεύγονται πολιτικές σκοπιμότητες και προσωπικές διαφορές, να τηρούν τα όρια της δημοσιογραφικής δεοντολογίας και να μην περιέχουν υβριστικούς χαρακτηρισμούς.

Ας ξεκινήσουμε συμπατριώτες από σήμερα την προσπάθεια αυτή συνειδητά. Αξίζει να αφιερώσουμε λίγο χρόνο, γράφοντας κάτι. Δεν είναι μόνο η ικανοποίηση που νιώθουμε, είναι η συμβολή σε μια κοινή προσπάθεια, είναι η αγάπη για την περιοχή μας, είναι ο πόθος μας να δημιουργήσουμε, να εκφραστούμε και να αγωνιστούμε για την αναβάθμισή της.

Η εφημερίδα μας, που κατ' επανάληψη έχει τονίσει την αναγκαιότητα αυτή, θα συνεχίσει να συμβάλλει προς αυτή την κατεύθυνση, δημοσιεύοντας κάθε κείμενο που θα στέλνετε επώνυμα, πάντα μέσα στα πλαίσια που αναφέραμε παραπάνω.

Θέλουμε ο "Παλμός του Ανω Καλαμά" να ακούγεται έντονα σ' όλο το ντόπιο και αποδημητικό στοιχείο της περιοχής μας και γενικότερα του Ηπειρώτικου χώρου, γιατί πιστεύουμε ότι όσο η φωνή μας αντηχεί, υπάρχουν ελπίδες για ένα καλύτερο αύριο στον τόπο μας και γι' αυτό περιμένουμε τη δική σας συμμετοχή, τη δική σας συνεργασία.

Η ΣΥΝΤΑΚΤΙΚΗ ΕΠΙΤΡΟΠΗ

ΕΤΑΙΡΕΙΑ ΗΠΕΙΡΩΤΙΚΩΝ ΜΕΛΕΤΩΝ

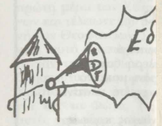

Ιωάννινα 18 Σεπτεμβρίο

ΠΡΟΣ:
Την Ομοσπονδία «Ανω Καλ
Ζήνωνος 7-9
10431 ΑΘΗΝΑ

ΘΕΜΑ: Απάντηση σε αναφορ
πονδίας «Ανω Καλα

ΣΧΕΤ. Εγγραφο αρ. ΤΥ 6178/
Δ/νση Τεχν. Υπηρεσ

Υστερα από το πιο
σχετικό με το οποίο
διαβιβάσθηκε η από 1
αναφορά σας προς τ
Νομάρχη Ιωαννίνων, σα
ροφορούμε ότι:
1. Οι εργολαβίες
οποίες είχε βελτιωθεί
Σουλόπουλο - Καλπάκι

ΒΑΣΙΛΟΠ

ΔΙΑΦΟΡΑ ΝΕ

★ Το τμήμα του δρόμ
τόσο πολύ ταλαιπωρο
διερχόμενα αυτοκίνητο
ση Τριανταφυλλιάς - π
χωριού, στρώθηκε με
από εργολάβο και έτσι α
χρόνιο πρόβλημα λύθη

☆ Ο στόχος της Αδελφ
για την δημιουργία αθλ
κέντρου στο χωριό με
δυναμικές ενέργειες το
είναι πλέον γεγονός και
η νεολαία μας πανηγυρ
εργολάβος που ανέλα
εργασίες είδη τελείωσε τ
μέσα σε σύντομο χ
διάστημα διαμορφώνον
γήπεδο ποδοσφαίρου
Κουτσολάκι απέναντι
χώρο του μπάσκετ και
νοντας με πίσα το τερ
γηπέδου μπάσκετ.

★ Ξεκίνησαν τα μαθ
των χορευτικών συγκρ
τω της Αδελφότητας
χοροδιδάσκαλο την συν
νή μας Αθηνά Ν. Τσο
Καλούνται η νεολα
και οι μικροί Βασιλοπο
να δίνουν το παρόν τ
Κυριακή απόγευμα 4-5
αντιστοίχως στην αίθου
συνεχίζοντας την προ
που ξεκινήσαμε και
αποτελέσματα άρχισ
φαίνονται.

☆ Κυκλοφόρησε το η
για της Αδελφότητας
δώδεκα φύλλα και έγ
φωτογραφίες από τη
της και το χωριό.
Δεν πρέπει να λείψ
κανένα Βασιλοπου
σπίτι.

ΥΠΕΡΑΓΟΡΑ

ΤΣΑ

ΔΙΣΤΟΜΟΥ 3-5-7-9
ΡΩΣ Δ Ε
ΤΗΛΕΦΩ

Ν
«Το
Σκρίνια, Σύνθετα, Κ,
Σαλόνια, Πίνακες ζωγραφικής, Φωτιστικά
και χίλια δύο άλλα είδη.

ΗΛΕΚΤΡΙΚΑ ΕΙΔΗ ΟΙΚΙΑΚΗΣ ΧΡΗΣΕΩΣ
Κουζίνες, Ψυγεία, Πλυντήρια, Μίξερ, Τοστιέρες, Ψηστιέρες,
Παρκετέζες, Ηλεκτρικά Σίδερα και ό,τι άλλο θέλει ένα νοικοκυριό

ΚΟΙΝΩΝΙΚΑ • ΚΟΙΝΩΝΙΚΑ • ΚΟΙΝΩΝΙΚΑ • ΚΟΙΝΩΝΙΚΑ

ΘΑΝΑΤΟΙ

*** Στις 7/3/92 απεβίωσε ο Γεώργιος Μπουρατζής του Παναγιώτη από το Βασιλόπουλο.**
*** Στις 13/3/92 απεβίωσε ο Μιχάλης Λαδογιάννης από το Βασιλόπουλο.**
*** Στις 20/3/92 απεβίωσε ο Γεώργιος Πρεβεζιάνος του Χαριλάου από το Βασιλόπουλο.**
*** Στις 25/2/92 απεβίωσε ο Φώτης Μακρής του Βασιλείου από το Βασιλόπουλο.**
*** Απεβίωσε στους Κουκλιούς τον Μάρτη ο αγαπητός μας Πιατήρης Δημήτριος ετών 64. Τα θερμά μας συλλυπητήρια στην οικογένειά του.**
Στις 25/3/92 απεβίωσε στην Ιερομνήμη ο Κώστας Βεκρής (Κώστας - Λίτσα). Το Δ.Σ. της αδελφότητας συλλυπείται τους οικείους του.

Το Δ.Σ. και τα μέλη της Αδελφότητάς μας, εκφράζουν τα θερμά συλλυπητήριά τους στις οικογένειες των παρακάτω δανούντων:
Φώτη Β. Μακρή
Γεωργίου Π. Μπουρατζή
Μιχάλη Λαδογιάννη
Γεωργίου Χ. Πρεβεζιάνου.

ΠΑΛΜΟΣ ΤΟΥ ΑΝΩ ΚΑΛΑΜΑ

ΜΗΝΙΑΙΑ ΕΦΗΜΕΡΙΔΑ

Πρωτοκυκλοφόρησε ως "Παλμός της Αετόπετρας" τον Σεπτέμβριο του 1972. Ανέστειλε την εκδοσή της τον Σεπτέμβριο του 1984. Επανεκδόθηκε ως ΠΑΛΜΟΣ ΤΟΥ ΚΑΣΙΔΙΑΡΗ τον Μάϊο του 1986. Απο τον Μάϊο του 1989 κυκλοφορεί ως ΠΑΛΜΟΣ ΤΟΥ ΑΝΩ ΚΑΛΑΜΑ.

ΣΥΝΤΑΚΤΙΚΗ ΕΠΙΤΡΟΠΗ

Νίκος Κακαϊδής	**Τηλ.**	**9331318**
Βαγγέλης Μάνος	"	**3248305**
Παναγ. Μπουρατζής	"	**9706241**
Ελένη Ψυχογιού	"	**6822235**
Αναστάσιος Μπέκας	"	**6919153**
Κων/νος Μπέσιος	"	**5020749**
Ψυχογιού Βασιλική	"	**8224198**
		3634265

ΥΠΕΥΘΥΝΟΣ ΣΥΜΦΩΝΑ ΜΕ ΤΟ ΝΟΜΟ
Νίκος Κακαϊδής
Πρόεδρος της Ομοσπονδίας
Μεγ. Αλεξάνδρου 62 - 17122
Ν. Σμύρνη

Ηλεκτρονική Σελιδοποίηση ΕΚΔΟΣΕΙΣ "ΚΑΛΑΜΑΣ"

Επιστολές στους:
Νίκο Κακαϊδή
Μεγ. Αλεξάνδρου 62 - 171 22
Ν.Σμύρνη
Παναγιώτη Μπουρατζή
Κριεζώτου 9 - 163 46 Ηλιούπολη

ΣΥΝΔΡΟΜΕΣ ΓΙΑ ΕΝΑ ΧΡΟΝΟ
Ιδιωτών δρχ. 1000
Κάτοικοι χωριών μας 500
Αδελφότητες - Κοινότητες Δωρεάν
Εξωτερικού Δολλάρια 20
Συνδρομές στον Ταμία της Ομοσπονδίας
Ν.Κορέλη Αγ.Βαρβάρας 40α
181 20 Κορυδαλλός
Τηλ.4963926

Αυτοί που φεύγουν

Ο Σεβάσμιος Π.Ι. Μελάς
Το ξάφνιασμα της είδησης του θανάτου στον παλμό του Α.Καλαμά

Σα συμπατριώτες και κρατώντας από ρίζες πηειρώτικες, αρχές πηειρώτικες, ήδος πηειρώτικο, έτυχε να γνωρίσουμε και μεις το σεβάσμιο και καλωσυνάτο αυτό συμπατριώτη ΠΑΝΟ Ι. ΜΕΛΑ, μαζί με τα άλλα γεροντάκια της παρέας του.

Εκεί που έπινε το πρωινό καφεδάκι του (ή το κρύο γάλα όπως συνήθιζε) όταν ξαφνικά ένα πρωί, ρώτησα τα γεροντάκια της παρέας που είναι ο κύριος ΜΕΛΑΣ, δεν τον βλέπουμε, μόλις μας είπαν ότι πάει ο κ. ΜΕΛΑΣ πέθανε. Μας έλεγε ότι υπεραγαπά τους Ηπειρώτες πατριώτες. Πράγματι, σαν Ηπειρώτες στενοχωρηθήκαμε πολύ και πιο πολύ μόλις ήρθε η εφημερίδα του ΑΝΩ ΚΑΛΑΜΑ και μόλις την άνοιξα στη δεύτερη σελίδα, είδα ξαφνικά το σεβάσμιο γέροντα ΠΑΝΟ ΜΕΛΑ και διαβάσα τα τόσα που πίστευε και λάτρευε, και την αγάπη του για τηνπατρίδα και τα Γιάννενα.

Στη σελίδα 11 του "Παλμού", διάβασα ΚΛΗΡΟΝΟΜΙΑ του Π. ΜΕΛΑ. Την αγάπη του να πηγαινοέρχεται τακτικά στα Γιάννενα με το γιο του ΓΙΑΝΝΗ και όπως διάβασα, τον πότισε με την αγάπη για την Ηπειρο και τα ΓΙΑΝΝΕΝΑ.

Και πράγματι, μεγάλη χαρά σε όποιον πατέρα Ηπειρώτη, Γιαννιώτη, κατάφερε τα παιδιά του να αγαπήσουν τις ρίζες των γονιών του.

Από μας σαν Ηπειρώτες που είμαστε, ένα μεγάλο εύγε, σε όποιους γονείς Ηπειρώτες, που τα παιδιά τους γεννήθηκαν στην Αθήνα, προσπαθούν και αγωνίζονται να τους φέρνουν κοντά στη γη των γονιών τους, τουλάχιστον να μην ξεχνούν τις ρίζες τους.

ΠΑΝ. ΑΛΚ. ΤΣΙΑΒΙΟΣ
ΚΟΥΡΝΟΡΑΧΗ ΦΩΤΕΙΝΟΥ
ΙΩΝΝΙΝΩΝ
ΘΥΜΙΟΣ ΚΩΤΣΑΝΑΣ ΤΕΡΟΒΟ
ΙΩΑΝΝΙΝΩΝ

Στο Βασιλόπουλο οι θανάτοι δεν έχουν τελειωμό

Στο Βασιλόπουλο οι θάνατοι δεν έχουν τελειωμό.
Αλλα δυο εκλεκτά μέλη της Αδελφότητας πήραν το δρόμο της αιωνιότητας ήτοι:
ΓΕΩΡΓΙΟΣ ΜΠΟΥΡΑΤΖΗΣ
Μπάρμπα Γιώργο
μπορεί να έφυγες για πάντα
από κοντά μας
μα άφησες πίσω σου
λαμπρή κληρονομιά
και οδηγεί τα βήματά μας.

Στις 7/3/92 απεβίωσε ένα από τα πιο εκλεκτά πρόσωπα της Βασιλοπουλιώτικης οικογένειας ο σεβαστός και αγαπητός Γιώργος Μπουρατζής του Παναγιώτη σε ηλικία 88 χρόνων.

Γεννήθηκε στο Βασιλόπουλο και στην πιο τρυφερή ηλικιά των 10 χρόνων παίρνει το δρόμο της ξενιτιάς, όπου τελειώνει το δημοτικό σχολείο και το γυμνάσιο στην Αθήνα, δουλεύοντας παράλληλα.

Εκτοτε, η ζωή του θα χαραχτεί από σημαντικές διακυμάνσεις, όπως ο ελληνοαλβανικός πόλεμος, η Εθνική Αντίσταση, "εξορίες", ο σκληρός αγώνας της επιβίωσης που τον σημάδεψαν και τον καταξίωσαν στον τόπο μας σαν έναν εκλεκτό και σημαντικό άνθρωπο.

Μέσα σ' αυτή την πολυτάραχη ζωή του, που ήταν ταγμένη στον αγώνα του λαού μας για δημοκρατικές ελευθερίες, την εδραίωση της παγκόσμιας ειρήνης και της ευημερίας των λαών δεν ήταν δυνατόν να μην προσφέρει τον εαυτό του στον ηπειρώτικο χώρο, που ήταν ταγμένος από παιδί.

Ηταν ένας από τους ειμηνευστές και ιδρυτές της Αδελφότητας Βασιλοπουλιωτών, που μαζί με τους άλλους αείμνηστους πρωταγωνιστές της μας αγκάλιασε, μας προστάτευσε και μας δίδαξε το δρόμο της αδελφοσύνης, της εργασίας, της τιμιότητας και της προκοπής.

Διετέλεσε επί σειρά ετών πρόεδρός της και από 30ετία ήταν επίτιμος πρόεδρός της, αλλά στιγμή δεν έπαψε να προσφέρει πρόθυμα τις υπηρεσίες του σε πολλούς τομείς της κοινωνικής ζωής με σοβαρότητα, υπευθυνότητα και σοφροσύνη.

Οι αείμνηστοι επίτιμοι πρόεδροι της Αδελ. Βασιλοπουλιώτών από κάποια εκδήλωσή τους. Πρώτος αριστερά, ο Γεώρ. Πρεβεζιάνος και πρώτος δεξιά ο Γεώρ. Π. Μπουρατζής, ο οποίος επί σειρά ετών ήταν ανενεργάτες του "Παλμού".

Υπήρξε ιδρυτικό μέλος της Π. ...ηπειρωτικής Συνομοσπονδ... Ελλάδας και διετέλεσε επί σειρ... ετών εκπρόσωπος της Αδελφότ... της μας σ' αυτήν και επί δύο τρ... ετίες εκλέχτηκε μέλος του Δ.Σ. της.

Ηταν μια ζωντανή ύπαρξη γεμ... τος ενεργητικότητα, πάθος κ... συνέπεια που η προσφορά σ... και οι αγώνες του προς κάθε κ... τεύθυνση είναι μεγάλη και ... γνωρίζουν όλοι οι συμπατριώτ... και φίλοι του.

Χωρίς αμφιβολία, ήταν ένα αξ... τέκνο του βασιλοπουλιώτικ... χώρου της Ηπείρου και της γ... ρας μας γενικότερα, ένας άνθρ... πος που ανάλωσε τη ζωή του ... την Ηπειρο, για τα γράμματα ... τα προβλήματά της και για ... λευτεριά της πατρίδας μας.

Αλλωστε, το δείχνουν οι δ... θεύσεις και οι τιμητικές διακ... σεις, όπως αυτές της Αδελφ... της Βασιλοπουλιωτών, της Π... της Εθνικής Αντίστασης κ.λ...

Αιωνία σου η μνήμη αξέχ... και αείμνηστε μπάρμπα Γιώ... Ας είναι ελαφρύ το χώμα π... σκεπάζει.

Μπορεί να έφυγες στο π... της αιωνιότητας, αλλά ... πίσω σου αναγνωρισμένο ... που αποτελεί αναμφίβολο π... τιμη παρακαταθήκη για μας τ... νεότερους.Ενας Βασιλοπουλ...

Β. Π...

Γιώργος Πρεβεζιάνος

Τι να γράψει και τι να πει κανείς, αυτές οι στιγμές είναι σκληρές για όλους μας. Ενας κόμπος φράζει τις λέξεις που θες να πεις και τα δάκρυα τρέχουν, δεν κρατιούνται.

Κι όμως, για το Γιώργο Πρεβεζιάνο του Χαριλάου που στα 55 χρόνια του έφυγε τόσο ξαφνικά και πρόωρα από κοντά μας, γι' αυτό τον απλό και σεμνό άνθρωπο που μόχθησε και πάλεψε σκληρά να δημιουργήσει και να σταδιοδρομήσει στη ζωή, αισθάνομαι την ανάγκη να γράψω κάτι στο ύστατο αντίο, σαν συγχωριανός και συνεργάτης του στην Αδελφότητα Βασιλοπουλιωτών.

Η παρουσία του μέσα στους κόλπους της Αδελφότητας και του χωριού, που τόσο πολύ αγάπησε και μόχθησε γι' αυτήν, ήταν έντονη, αφού ακολούθησε τ' αχνάρια του πατέρα του Χαρίλαου, που ήταν ένας από τους ιδρυτές της, αλλά στυλοβάτης και λάτρης της.

Φυσικό ήταν να γαλουχηθεί μέσα σ' αυτό το πατριωτικό περιβάλλον, μέσα στο κλίμα της συμπαράστασης, της έγνοιας και αγάπης προς τους συγχωριανούς και να αποτυπωθούν τα πατριωτικά του αισθήματα.

Εργάστηκε ασκνως και αοκνα τελώς με σύνεση και πάθος μ... στους κόλπους της Αδελφότ... όπου και διετέλεσε επί σειρ... των πρόεδρός της και εκπρ... πός της στην Π.Σ.Ε.

Αναγνωρίζοντας τη μεγάλη ... προσφορά προς αυτήν, αλλ... γιατί έχαιρε μεγάλης εκτ... μεταξύ των συγχωριανών κ... ντοχωριανών, η Αδελφότ... σιοπουλιωτών τον είχε σ... ρίζει επίτιμο πρόεδρό της.

Η κηδεία του έγινε στο ... ταφείο της Κηφισιάς και ... στησαν εκτός από τους α... συγγενείς, πολλοί συγχω... και φίλοι του που τον σε... σαν μέσα σε θλίψη και ... στην τελευταία του κατοικί...

Αιωνία σου η μνήμη α... και αγαπητέ Γιώργο που ε... κες να φτάσεις στην 18ο... στερώντας την παρουσία σ... αυτούς που σε αγάπησαν κ... πησες. Εκ μέρους όλων τω... σιλοπουλιωτών που δεν μπ... να παρασταθούν στην κηδε... αγαπητού μας Γιώργου, ε... ζουν τα θερμά συλλυπητήρ... γυναίκα του, στα παιδιά κ... αδελφές του και λοιπούς ... νείς.

Δημήτριος Π. Μπουρ...

Συγχαρητήρια

Η Αδελφότητά μας και γενικά όλοι οι χωριανοί μας στέλνουν τα θερμά τους συγχαρητήρια σ' έναν άξιο συγχωριανό μας το γιατρό μικροβιολόγο Βαγγέλη Αναστασίου, που πρόσφατα έγινε καθηγητής στο Πανεπιστήμιο Πατρών.

Ο νέος, σε ηλικία, αλλά ώριμος σε ιατρικές γνώσεις, Βαγγέλης, είναι ένας αυτοδημιούργητος επιστήμονας με αρκετά χρόνια μεταπτυχιακών σπουδών στην Αμερική και με σπουδαία επιτυχημένη μικροβιολογική, ερευνητική εργασία στο ενεργητικό του που συντέλεσαν στη δίκαια και αξιοκρατική εκλογή του σε καθηγητή.

Ολα αυτά βέβαια δεν τα πέτυχε εύκολα, ούτε και χωρίς προσωπικές θυσίες. Παρά τις τόσες διακρίσεις του, πρέπει να τονίσουμε ότι παραμένει ένας απλός και πολύ - πολύ αγαπητός συγχωριανός μας που δεν ξεχνά την καταγωγή του και τις ρίζες του χωριού του.

Τον βλέπουμε και τον καμαρώνουμε με κάθε τρόπο τα καλοκαίρια και το Πάσχα, δίνοντας το καλό, προς μίμηση για όλους τους νεότερους, παράδειγμα προόδου και σύνεσης.

Μπράβο Βαγγέλη.

ΕΥΧΑΡΙΣΤΗΡΙΑ

Ευχαριστούμε θερμά όλους όσοι μας συμπαραστάθηκαν στο βαρύ μας πένθος για το θάνατο του αγαπημένου σύζυγου, πατέρα, παππού και αδελφού μας Δημήτρη Μπαμπάλα.

Η σύζυγος Σταυρούλα, τα παιδιά του Μανώλης, Κατερίνα, Κώστας, Μαρία, τα εγγόνια του και τα αδέλφια του.

Ευχαριστήρια

Θέλω να ευχαριστήσω θερμά για την τιμή που μου έκαναν να με βραβεύσουν τη δύσκολη αυτή περίοδο της ζωής μου, η Ομοσπονδία "Ανω Καλαμά" και η Πανηπειρωτική Συνομοσπονδία Ελλάδας. Με συγκίνησαν βαθύτατα, τους ευχαριστώ όλους.
Αλεξάνδρα Τριανταφύλλου - Ζόγκαρη

ΑΝΩΚΑΛΑΜΙΤΗΣ ΚΑΘΗΓΗΤΗΣ ΠΑΝ/ΜΙΟΥ

Ο κ. Στέφανος Γρηγ. Φούσας ιατρός - καρδιολόγος, εκλέχτηκε Επίκουρος Καθηγητής της Καρδιολογίας στο Πανεπιστήμιο των Ιωαννίνων.

Ο κ. Φούσας είναι ιδρυτής του Αιμοδυναμικού εργαστηρίου της Καρδιολογικής Κλινικής στο Τζάνειο Νοσοκομείο.

Κατάγεται από την Ρεπετίστα. Συγχαίρομε τον εκλεκτό επιστήμονα και εκφράζουμε την υπερηφάνειά μας για την όποια επιτυχία του συμπατριώτη μας.

λωνού 48, 2ος όροφος, Αθήνα).

Από πλευράς Δ.Σ. καταβάλλεται κάθε δυνατή προσπάθεια ώστε να στεφθεί με επιτυχία.

Να μην λείψει κανείς από την γιορταστική αυτή εκδήλωση.

Τέλος, με την ευκαιρία του

Μετά το πλούσιο πρόγ... μα τους κέντρου θα ακολο... σει ηπειρώτικο γλέντι μ... δημοτικό συγκρότημα του Π... σίλη Τόλη.

Τιμή πρόσκλησης μ... 3.500 δρχ. Δεν θα κυκλοφο... σει λαχείο.

Για κρατήσεις θέσεων τη... φωνήσατε στα μέλη του Δ.Σ.

Η ΟΜΟΣΠΟΝΔΙΑ ΒΡΑΒΕΥΕΙ

Η Ομοσπονδία μας διανύει φέτος τον τέταρτο χρόνο της Ο... πως όλοι θα γνωρίζετε ... για να γίνει η Ομοσπον... δία χρειάστηκε μεγάλη συλλογική προσπάθεια από πολλούς συμπατρι... ώτες μας, με κίνητρο την αγάπη τους μόνο για καλυτέρευση της ποιό... τητας ζωής στα χωριά της περιοχής μας, το δέσιμο μεταξύ των Α... δελφοτήτων εδώ στην απρόσκοπη Αθήνα και φυσικά στη διατήρηση της παράδοσης στα ήθη και έθιμά μας.

Η Ομοσπονδία μας σήμερα αναμφιβόλητα έχει κάν... ει εμφανή την παρουσία της τόσο στον Ηπειρωτικό ... σο και στον πολιτικό κόσ... μο της χώρας μας.

Εχει κάνει εμφανή την παρουσία της σε πολιτιστικά θέματα, σε πολιτικές παρεμβάσεις και με ευλάβεια στέκεται στην παράδοση.

Γι αυτή λοιπόν την παράδοση και ιδιαίτερα της μουσικής, του χορού και των τοπικών φορεσιών, που ευτυχώς συνεχίζεται μέσα από τα χορευτικά , καλούμαστε να τιμήσουμε την πρωτοπόρο στα χορευτικά την αγαπητή μας Κυρία Αλεξάνδρα Τριανταφύλλου.

Επιτρέψτε σε μας όλους που έχουμε συνεργαστεί μαζί της να είμαστε σήμερα λίγο μελαγχολικοί και μαζί λίγο νοσταλγικοί.

Δεν έχουμε διάθεση να σας μεταφέρουμε τη θλίψη, την αμηχανία και τη βαριά ατμόσφαιρα που επικράτησε στο νέο Δ.Σ. της Ομοσπονδίας όταν η Κυρία Τριανταφύλλου μας ανήγγειλε ότι

Η βραβευμένη από την Ομοσπονδία μας Αλεξ. Τριανταφύλλου με τον Πρόεδρο Νίκο Κακαϊδή (δεξιά) και τον Γεν. Γραμματέα Φάνη Στεργίου (αριστερά)

για προσωπικούς και ευνόητους λόγους αδυνατεί να προσφέρει σ' αυτά που μια ζωή δημιούργησε και αγάπησε - τα χορευτικά. Αλλωστε η θλίψη και η αμηχανία είναι κάτι που η Κυρία Αλεξάνδρα δεν θα ήθελε.

Είναι κάτι άγνωστο γι αυτήν, ξένο σ' όλα τα χρόνια της προσφοράς της.

Το χαμόγελο, η ενεργητικότητα και γενικά η προσπάθεια ήταν το όπλο της, ακόμα και στις πιο δύσκολες στιγμές, το κουράγιο της ήταν αστείρευτο.

Πως λοιπόν τώρα θα μπορούσαμε εμείς να την προδώσουμε.

Το αρίτερωμα αυτό θα είναι απλό, νοσταλγικό, τρυφερό και ίσως λίγο μελαγχολικό.

Δεν μπορούμε να το αποφύγουμε, και θα ήταν μάταιο να προσπαθούσαμε. Η ιστορία ή το ιστορικό, αν θέλετε, της Κυρίας Τριανταφύλλου που ακολουθεί μέσα από το χώρο της Αδελφότητας της, της Παννπειρωτικής και μετέπειτα της Ομοσπονδίας Ανω Καλαμά είχε πολύ δουλειά, πολύ αγώνα, άγχος, αρκετές λογομαχίες, διαφωνίες, εντάσεις, πολύ πίκρα μερικές φορές, πολύ προσπάθεια και πολύ μεράκι.

Μην ξεχνάτε πως κάθε ανθρώπινη ιστορία έχει και την αυστηρή πλευρά της, και η αυστηρή πλευρά της κυρίας Αλεξάνδρας ήταν στο να παρουσιάσει το τέλειο στο χώρο των χορευτικών.

Αυτός είναι ο χαρακτήρας της, πολύτιμος, ζεστός και αυστηρός.

ΣΥΝΕΧΙΖΕΤΑΙ στο επόμενο τεύχος

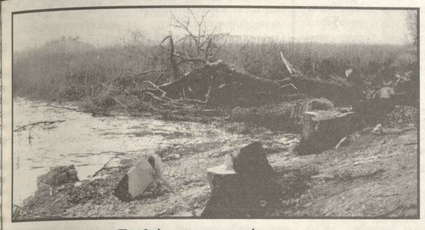

Τα λόγια περιτεύουν...
... Στο νησάκι της Λίμνης των Ιωαννίνων τα δέντρα και εκεί κόπηκαν, πια έχουν σειρά ακόμα;

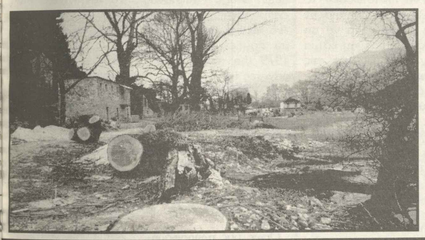

Θρήνος και θυμός για την θυσία

Το δάσος που λαχτάριζες
ως που να το περάσεις
τώρα να το ξεχάσεις
διαβάτη αποστερνέ

Μια αυγινή το κούρσεψαν
ανίδρωτοι λοτόμοι
κι εκεί είναι τώρα δρόμοι
διαβάτη αποστερνέ...

Γενίκαν νεκροκρέβατα
τ' άγρια δεντρά του τώρα
και δε τα βρεις στη χώρα
διαβάτη αποστερνέ...

Ξύλο, χώμα και νερό συνθέτουν ένα τοπίο, εδώ πέρα, που από ***"εκκλησίασμα"*** έχει μεταταρπεί σε εφιάλτη.

Χαμένο το νήμα της οραματικής συμφωνίας της φύσης και μένουμε για ένα λεπτό άναυδοι μπροστά στην προσβολή της πτειρώτικης γης.

Διαλύονται τα πάντα. Ενας σωρός από σανίδια κοιτάζει... θριαμβευτικά την ***"πτώση"*** των αρχοντικών δένδρων.

Ποιος είπε πως τα δέντρα πεδαίνουν όρθια;

Η απειλή είναι ορατή την αισθανόμαστε και γι' αυτό φοβόμαστε να στρέψουμε το κεφάλι μας πίσω. Ενα κύμα αγανάκτησης βγαλμένο από τη λίμνη κυριεύει αυτόν τον βαλτώδη σωρό.

Είμαστε όλοι υπεύθυνοι γι' αυτόν τον διασυρμό της γης μας. ***Δεν επιτρέπεται! "Δεν είναι κατάσταση αυτή"*** ας φωνάξουμε όλοι και ας διαμαρτηθούμε με κάθε τρόπο γι' αυτή την απαράδεκτη κακοποίηση της φύσης πριν είναι πολύ αργά.

Βασιλική Ψυχογιού

ΤΡΙΑ ΧΡΟΝΙΑ ΜΕ ΤΗΝ ΟΜΟΣΠΟΝΔΙΑ

Η 12η Αυγούστου 1989 ήταν ένα ορόσημο για την Ομοσπονδία μας. Πραγματοποιήθηκε το 1ο Αναπτυξιακό συνέδριο κι έβαλε τις βάσεις με τη γνώμη μας που γνωίσκει και ξεκινήσει την ανοδόμιση της περιοχής μας.

Επιστρέφοντας στην πατρίδα εκείνη διαπιστώσαμε τη θέληση, αλλά και τις υποσχέσεις των φορέων και βοηθήσουν, κάτι ο τόπος μας να μην ξεχαστεί. Πολλά πράγματα άλλαξαν στα τρία χρόνια που πέρασαν, συμπερικά και εξωτερικά.

Η επιθυμία μας να κάνουμε λύσεις στα προβλήματα του τόπου μας, ώστε να θγει από την αφάνεια βλέπουμε σήμερα ν' απομακρύνεται. Η Αυτοδιοίκηση δυστυχώς κινείται, οι οικονομικοί παράγοντες διστάζουν ν' επενδύσουν και οι συνεταιρισμοί μεθοδευμένα οδηγούνται στη διάλυσή τους. Κάθε προσπάθεια προσκρούει στον κρατικό συγκεντρωτισμό και δεν αφήνει περιθώρια για κοινωνική πολιτική.

Κατακτήσεις που έγιναν με χίλιους κόπους παραμερίζονται και στη θέση τους μπαίνουν νέοι θεσμοί που δεν έχουν καμία σχέση με τη πρόοδο του τόπου μας.

Του ΝΙΚ. ΚΟΡΕΛΗ

Χωρίς να θέλουμε να γίνουμε απογοητευτικοί, επαναλαμβάνεται σήμερα εκείνο που έγινε με τη λήξη του Β' Παγκόσμιου Πολέμου. Να χάσουμε τη μεγάλη ευκαιρία που μας δίνοταν για ανάπτυξη κι εκσυγχρονισμό. Τότε η οικονομική βοήθεια κατευθυνθηκε σ' έργο εκτός της παραγωγής και η ύπαιθρος γνώρισε το μεγαλύτερο μαρασμό. Ερημώθηκαν τα χωριά μας.

Μια μεγάλη μερίδα έτρεξε να ενταχθεί στις οικοδομικές επιχειρήσεις κι άλλη μια εξίσου μεγάλη βρήκε διέξοδο στα εργοστάσια της Ευρώπης.

Εκείνοι ξανάφτιαξαν τη βιομηχανία τους και κέρδισαν το χαμένο χρόνο του καταστροφικού πολέμου. Εκείνοι πέτυχαν, εμείς δεν επωφεληθήκαμε. Τις εργασίες που έκαναν οι συμπατριώτες μας στις Ευρωπαϊκές Βιομηχανίες ήταν του ανειδίκευτου εργάτη. Θέλω να πω ότι στην περίπτωση αυτή δεν είχαμε όφελος.

ΣΥΝΕΧΙΖΕΤΑΙ στο επόμενο τεύχος

ΣΥΓΧΑΡΗΤΗΡΙΑ

Διά της παρούσης μου επιστολής δια μέσω της εφημερίδας "ΠΑΛΜΟΣ". Θέλω να εκφράσω τα θερμά μου συγχαρητήρια προς το Δ.Σ. της ομοσπονδίας "Ανω Καλαμά" για την βράβευση της συγχωριάνης και συνεργατιδός μου Αλεξάνδρας Τριανταφύλλου, η οποία κατά την θητεία μας στο Δ.Σ. της Αδελφότητας Αετόπετρας Δωδώνης κατά τα έτη '74 - '75 - '76 ήτο ο εμπνευστής και δημιουργός του χορευτικού μας, του πρώτου που εμφανίστηκε στο χώρο των Αδελφοτήτων. Η Αδελφότητα Αετόπετρας χρωστά παρα πολλά στην κυρία Τριανταφύλλου. Την ευχαριστούμε θέρμα και χαιρόμαστε για την βράβευση της από την Ομοσπ. "Ανω Καλαμά" για την τιμή που της έκαναν.

Με εκτίμηση
Χρήστος Καλαμπόκας

ΓΝΩΣΤΟΠΟΙΗΣΗ

Σας γνωστοποιούμε ότι στα Ν. ΛΙΟΣΙΑ ιδρύθηκε η "ΕΝΩΣΗ ΗΠΕΙΡΩΤΩΝ Ν. ΛΙΟΣΙΩΝ."
Θέλουμε την συσπείρωση όλων των Ηπειρωτών που κατοικούν στα Ν. ΛΙΟΣΙΑ. Να φτιάξουμε το σύλλογο μας δυνατό.
Απευθυνθήτε στα τηλέφωνα Καρυδάκη Βασιλική 2636676, κ. Κούλας Γεώργιος 3756031

ΝΕΑ ΤΟΥ ΦΩΤΕΙΝΟΥ

Καλό Πάσχα

Η Αδελφότητά μας εύχεται σε όλα τα μέλη και φίλους της, χρόνια πολλά και ΚΑΛΟ ΠΑΣΧΑ.

Θερμές ευχές απευθύνουμε και στους μόνιμους κατοίκους του χωριού μας που στέκονται πραγματικοί φύλακες προστατεύοντάς το από τις "επιδρομές" των Αλβανών μεταναστών που ταλαιπωρούν την περιοχή μας τον τελευταίο καιρό.

Ετσι, το Πάσχα θα δοθεί η ευκαιρία σε πολλούς από εμάς που ζούμε στην Αθήνα να τους επισκεφτούμε και να τους ευχαριστήσουμε από κοντά.

Το Διοικητικό Συμβούλιο, της Αδελφότητας συνιστά σε όλους τους ταξιδιώτες να είναι προσεκτικοί στην οδήγηση, να φορούν τις ζώνες ασφαλείας και να βάζουν τα παιδιά στα πίσω καθίσματα.

Βασικές προϋποθέσεις για ένα ασφαλές ταξίδι.

Συνεργασία Κοινότητας και Αδελφότητας

Τον περασμένο μήνα με πρωτοβουλία του Διοικ. Συμβουλίου της Αδελφότητας έγινε ένα από κοινού συμβούλιο με τον πρόεδρο της Κοινότητάς μας Αλέξανδρο Λέκκα.

Ηταν μια εποικοδομητική συνάντηση που πραγματοποιήθηκε μέσα σε κλίμα συννενόησης και καλής συνεργασίας, όπου συζητήθηκαν όλα τα θέματα που αφορούν το χωριό μας.

Πιστεύουμε ότι και στο μέλλον θα υπάρξουν τέτοιου είδους συναντήσεις για το καλό του χωριού μας.

Κοινωνικά Νέα

Η 25η Μαρτίου υπήρξε μια ξεχωριστή μέρα για τον αντιπρόεδρο της Αδελφότητάς μας Παναγιώτη Κατσούλη.

Η κόρη του Στέλλα έφερε στον κόσμο δύο όμορφα και υγιέστατα παιδάκια: ένα αγοράκι και ένα κοριτσάκι.

Ολοι μας τους ευχόμαστε να τους ζήσουν.

Ο χορός του Δεσποτικού

Παρά το τσουχτερό κρύο και το χιόνι που έπεφτε συνέχεια και είχε ξεπεράσει τους 10 πόντους, τελικά δεν ματαιώθηκε η αποκριάτικη χοροεσπερίδα μας, όπως έγινε εκείνη τη μέρα σε άλλες Αδελφότητες.

Αρκετοί συμπατριώτες μας, λοιπόν, συμφώνησαν τις δυσμενείς καιρικές συνθήκες κατέφτασαν στο κέντρο "Καλοκαιρινός" και έδωσαν το παρόν τους στην εκδήλωση αυτή του συλλόγου.

Το πρόγραμμα του κέντρου - πλούσιο και ποικίλο ικανοποίησε, όπως πάντα, όλες τις προτιμήσεις.

Ακολούθησε μια μικροδιακοπή για να κοπεί η πίτα από τον πανοσιολογιότατο διάκονό π. Θεόδωρο Καλαμπόκη και να απευθυνθεί ένας σύντομος χαιρετισμός από τον πρόεδρο της Αδελφότητας κ. Νίκο Κακαΐδη.

Φέτος η Αδελφότητα βράβευσε για τη δράση τους, τους εξής:

***Βασίλειο Τσιάβο και Ευάγγελο Δρόλια** γιατί υπηρέτησαν πάνω από 15 χρόνια το Δ.Σ., τον αειδαλή **Γεώργιο Κολομβούνη** που οποίου σημαντική ήταν η προσφορά για τη μεταφορά του νερού από τον Κάμπο στο χωριό, **την Μαρία Μαρή - Κολομβούνη** που συνέβαλε σημαντικά στην αποπεράτωση του Κοινοτικού Καταστήματος και τον **Κων/νο Βούτσικα** επίσης για τον ίδιο λόγο, τους **Γρηγόρη Τόλη και Χαρίλαο Κυρίτση** που εκτός των άλλων κατασκεύασαν δύο παραδοσιακές πέτρινες βρύσες στην πλατεία και το Λουτρό αντίστοιχα και τους αδελφούς **Σωτήρη και Χρήστο Κολομβούνη** γιατί βρίσκονται πάντα κοντά στο σύλλογό μας και τον ενισχύουν.*

Από τον ετήσιο χορό του Δεσποτικού

Το Δεσποτικό, όμως, δεν το αγαπάνε μόνο τα τέκνα του, αλλά και όσοι τυχαίνει να περάσουν από εκεί.

*Πρόκειται για. τον τέως διοικητή του σταθμού Χωροφυλακής **κ. Σωτήριο Τσιρώνη** που μαζί με την οικογένειά του ανακηρύχθηκαν από το ΔΣ επίμελη της Αδελφότητας κι τί πάντα την ενισχύουν και συμπαρίστανται στο έργο της.*

*Μετά τις βραβεύσεις, κολούθησε πτερμπάνιο κρασί, ντι με το συγκρότημα **Σίμου - Κούρτη**. Ελλοιπόν, όσοι αμήχανοι κι καιρό, αποζημιώθηκαν τον καλύτερο τρόπο.*

Κουρνοραχήτικος Παλμός και Νέα

Το 1985 ιστορική χρονιά για την Κουρνόραχη Φωτεινού ιδρύθηκε ο Εκπολιτιστικός Σύλλογος.

Εξι χρόνια αγάπης, έξι χρόνια δράσης και προσπάθειας.

Εξι χρόνια δημιουργίας, έξι χρόνια αγάπης για το σύλλογο και το μικρό ακριτικό χωριό μας.

Εξι χρόνια βελτίωσης και καλλωπισμού του χωριού μας. Και με τη βοήθεια της κοινότητας στρώθηκε ο κεντρικός δρόμος μέσα στο χωριό με τσιμέντο.

Εξι χρόνια γλέντια στο χωριό, εκδρομές, χοροί και όλα αυτά με τη βοήθεια όλων των χωριανών, των συμπατριωτών και φίλων του συλλόγου.

Ο σύλλογός μας για πολλούς συμπατριώτες, αποτελεί ΠΑΡΑΔΕΙΓΜΑ ΠΡΟΣ ΜΙΜΗΣΗ, αλλά για να κρατηθεί ψηλά, χρειάζεται αγώνας και προσπάθεια.

Ολοι οι χωριανοί πρέπει να πλαισιώσουν το σύλλογο, να βοηθήσουν όσο μπορούν για να μη χαθούν τα ήθη και έθιμα του τόπου μας και της καταγωγής μας, γιατί ποτέ δεν πρέπει να ξεχνούμε την καταγωγή μας.

Εξι χρόνια, πώς και πότε πέρασαν; Είναι σα να 'ταν χθες. Στα χρόνια που υπάρχει ο σύλλογός μας, ο ξεντιεμένος χωριανός στις ΗΠΑ Γιάννης Δ. Αναστασίου, ποτέ δεν ξέχασε το χωριό και το σύλλογο.

Μεγάλη η προσφορά του και τα έργα του τον ελάχιστο χρόνο που έρχεται να ξεκουραστεί.

Πώς μπορεί κανείς να μην εγκωμιάζει τον αγνό αυτό χωριανό για την αγάπη του και την προσφορά του;

Μήπως είχε δίκιο, ο αείμνηστος χωριανός φωτεινιώτης Γιώργος Αν. Μούκας με το ποίημα που είχε γράψει το 1979 για τους Κουρνοραχίτες του Φωτεινού:

ΚΟΥΡΝΟΡΑΧΗ - ΚΟΥΡΝΟΡΑΧΗ
ΚΙ ΑΝ ΖΟΥΜΕ ΕΔΩ ΣΤΑ ΞΕΝΑ
ΣΤΟ ΝΟΥ ΜΑΣ ΚΑΙ ΣΤΗ ΣΚΕΨΗ ΜΑΣ
ΕΧΟΥΜΕ ΠΑΝΤΑ ΕΣΕΝΑ...

(...απόσπασμα από το ποίημα).

Οπως μας πληροφόρησε ο πρόεδρος της κοινότητάς μας, θα ασφαλτοστρωθεί ένα μεγάλο κομμάτι του δρόμου, από το σημείο που σταμάτησε η άσφαλτος, μέχρι που ίσως περάσει κι του ΤΖΕΦΡΟΥ.

Είναι μια μεγάλη ανάσα για όσους έχουν ΙΧ αυτοκίνητο, διότι θα βρεθεί το Δεσποτικό, τη στιγμή που το αυτοκίνητο μαρτυράει να βγει μέχρι του ΤΖΕΦΡΟΥ.

Να μια καλή είδηση. Τηλέφωνο και άλλες γραμμές σ' όλο το χωριό, όπως μάθαμε, υπάρχουν. Θα πάρουν η Αντιγόνη Τσιάβου, αφοί Δ. Μούκας του και ο Ηλίας Λέκκας. Ηδη έχουν πληρώσει και αναμένεται η σύνδεση.

(Ηδη έγινε η σύνδεση με τα νέα τηλέφωνα.)

Το κυνήγι για τους χωριανούς φέτος ήταν μια χρονιά, με πολλές αποτυχίες και λίγες επιτυχίες.

Οι μεγάλοι Αθήνας είχαν και αποτυχίες.

Ετσι είναι το κυνήγι.

Ο ετήσιος χορός της Αδελφότητας Βασιλοπουλιωτών

Στο κοσμικό κέντρο της Ν. Φιλαδέλφειας "ΦΑΡΟΣ", στις 21 Μάρτη, η Αδελφότητα Βασιλοπουλιωτών πραγματοποίησε τον ετήσιο χορό της με επιτυχία, χάρη στην αθρόα συμμετοχή των μελών, κοντοχωριανών και φίλων της.

Η ορχήστρα του κέντρου με το ελληνολαϊκό πρόγραμμά της και η κομπανία του συμπατριώτη μας Βασίλη Τόλη με τους ηπειρώτικους σκοπούς και τραγούδια, έδωσαν μια νότα κεφιού και χαράς αρκετή για να δημιουργηθεί μια όμορφη απόσφαιρα διασκέδασης.

Η άμγση εμφάνιση των χορευτικών της Αδελφότητας που παρουσίασαν πέρα από τους παραδοσιακούς χορούς του τόπου μας και χορούς από την υπόλοιπη Ελλάδα, ήταν η πιο ευχάριστη πλευρά της βραδιάς δίδοντας μια άλλη αίσθηση προς γενική έκπληξη μελών και φίλων της Αδελφότητας.

Τίμησαν με την παρουσία της το χορό μας, εκπρόσωποι από την Πανηπειρωτική και Ομοσπονδία Ανω Καλαμά, των Αδελφοτήτων Ιερομνήμης, Κουκλίων, Καστρίου, Λιθίνου, Καταράκτη, Ριαχόβου, Μαζαρακίου, Δαφνόφυτου, καθώς από το Σύλλογο Ηπειρωτών Α. Λιοσίων και ο Γ. Γραμματέας του Δήμου Περιστερίου.

ΤΟ ΝΕΟ Δ.Σ. ΤΟΥ ΛΙΘΙΝΟΥ

Οι αρχαιρεσίες για την εκλογή νέου ΔΣ στην Αδελφότητα Λιθίνου έγιναν την Δευτέρα 13/4. Εξελέγησαν οι εξής: Π. Μπτσόπουλος, Στ. Διαμάντης, Μωραΐτης Νικ., Πάνος Νικόλαος, Φούκος Δημήτριος, Πάνος Γεώργιος, Διαμάντης Σταύρος, Θωμάς Τσιούνης, Χούσος Χρήστος, Λίδης Περ.

Βασιλόπουλο

* Το Δ.Σ. καλεί τα μέλη της Αδελφότητάς μας να συμμετάσχουν πλατιά στην ημερήσια εκδρομή της Ομοσπονδίας Ανω Καλαμά της 10ης Μαΐου.

* Η Αδελφότητα μας προγραμματίζει ημερήσια εκδρόμη τέλος Μαΐου.

ΑΝΑΚΟΙΝΩΣΗ

Η αδελφότητα Κουκλιωτών διαθέτει πούλμαν για το Πάσχα στο χωριό. Αναχώρηση απ' το Πεδίο του Αρεως την Μ. Παρασκευή στις 10 μ.μ. και επιστροφή απ' το χωριό την Κυριακή του Θωμά.

Πληροφορίες Ζώτος Κων/νος
Τηλ.: 3640469 - 3640470

Η Αδελφότητά μας εύχεται σ' όλους τους απανταχού Βασιλοπουλιώτες και φίλους της

ΧΡΟΝΙΑ ΠΟΛΛΑ και ΚΑΛΟ ΠΑΣΧΑ.

Το Δ.Σ.

Ανακοίνωση Λιθίνου

Το ΔΣ καλεί τα μέλη της Αδελφότητας στην ημερήσια εκδρομή που θα γίνει την Κυριακή 24 Μαΐου από τις 10 π.μ. στο Βαρυμπόμπη (θέση Μαχούνια Κατσιμπούνου). Θα υπάρχει πούλμαν στο θέατρο "ΠΕΡΟΚΕ" στις 9 π.μ. για όσους δεν θα αθέτουν μεταφορικό μέσο.

Το Δ.Σ.

ΣΕΛΙΔΑ 6

ΒΑΣΙΛΟΠΟ
ΔΙΑΦΟΡΑ ΝΕΑ
★ Το τμήμα του δρόμου
τόσο πολύ ταλαιπωρού
διερχόμενα αυτοκίνητα,
στη Τριανταφυλλιάς - πλ
χωριού, στρώθηκε με
από εργολάβο και έτσι α
χρόνιο πρόβλημα λύθη
☆ Ο στόχος της Αδελφό
για την δημιουργία αθλη
κέντρου στο χωριό μει
δυναμικές ενέργειες του
είναι πλέον γεγονός και
η νεολαία μας πανηγυρί
εργολάβος που ανέλαβ
εργασίες είδη τελείωσε τ
μέσα σε σύντομο χρ
διάστημα διαμορφώνον
γήπεδο ποδοσφαίρου
Κουτσολάκι απέναντι α
χώρο του μπάσκετ και
ντόπιες με πίσα το τερέ
γηπέδου μπάσκετ.
★ Ξεκίνησαν τα μαθ
των χορευτικών συγκρ
του της Αδελφότητας
χοροδιδάσκαλο την συγ
νή μας Αθηνά Ν. Τσαλ
Καλούνται η νεολαί
και οι μικροί Βασιλοπου
να δίνουν το παρόν του
Κυριακή απόγευμα 4-5
αντιστοίχως στην αίθου
συνεχίζοντας την προσ
που ξεκινήσαμε και π
αποτελέσματα άρχισα
φαίνονται.
☆ Κυκλοφόρησε το ημ
γιο της Αδελφότητάς
δώδεκα φύλλα και έγχ
φωτογραφίες από την
της και το χωριό.
Δεν πρέπει να λείψ
κανένα Βασιλοπουλ
σπίτι.

ΥΠΕΡΑΓΟΡΑ
ΤΣΑ
ΔΙΣΤΟΜΟΥ 3-5-7-9
ΡΩΣ Δ Ε.Α
ΤΗΛΕΦΩ
ΝΤ
«Το λ
Σκρίνια, Σύνθετα, Κρ
Σαλόνια, Πίνακες ζωγραφικής, Φωτιστικά
και χίλια δύο άλλα είδη.
ΗΛΕΚΤΡΙΚΑ ΕΙΔΗ ΟΙΚΙΑΚΗΣ ΧΡΗΣΕΩΣ
Κουζίνες, Ψυγεία, Πλυντήρια, Μίξερ, Τοστιέρες, Ψηστιέρες,
Παρκετέζες, Ηλεκτρικά Σίδερα και ό,τι άλλο θέλει ένα νοικοκυριό

ΑΝΩΚΑΛΑΜΙΤΗΣ ΚΑΘΗΓΗΤΗΣ ΠΑΝ/ΜΙΟΥ

Ο κ. Στέφανος Γρηγ. Φούσας ιατρός - καρδιολόγος, εκλέχτηκε Επίκουρος Καθηγητής της Καρδιολογίας στο Πανεπιστήμιο των Ιωαννίνων.

Ο κ. Φούσας είναι ιδρυτής του Αιμοδυναμικού εργαστηρίου της Καρδιολογικής Κλινικής στο Τζάνειο Νοσοκομείο.

Κατάγεται από την Ρεπετίστα. Συγχαίρομε τον εκλεκτό επιστήμονα και εκφράζουμε την υπερηφάνειά μας για την όποια επιτυχία του συμπατριώτη μας.

ΑΔΕΛΦΟΤΗΤΑ ΡΕΠΕΤΙΣΤΗΣ

Μεγάλη επιτυχία σημείωσε ο ετήσιος χορός της Αδελφότητας Ρεπετιστιωτών - που πραγματοποιήθηκε την 1η Μαρτίου 1992 στην Αθήνα, στο κέντρο "CASTELLO".

Παραβρέθηκαν πολλοί απόδημοι Ρεπετιστιώτες και φίλοι της Αδελφότητας.

Ακόμη παραβρέθηκαν πρόεδροι ή εκπρόσωποι συνομοσπονδιών, ομοσπονδιών, κοινοτήτων και συλλόγων.

Η οργάνωση της εκδήλωσης, το πρόγραμμα και η περιποίηση των καλεσμένων, κατά γενική ομολογία, ήταν άριστη.

Εντυπωσιακή ήταν η παρουσία και εμφάνιση του χορευτικού της Αδελφότητας, που συνοδεύτηκε από το ερασιτεχνικό συγκρότημα "Μαϊστορες της Ρουμελίας".

Την επιμέλεια του χορευτικού είχε η Ρεπετιστιώτισσα κ. Βιργινία Μήτση - Μπούμπουλη.

Θερμά συγχαρητήρια σε όλους όσους συνέβαλλαν σ' αυτή την όμορφη εκδήλωση και επίσης σε όλους, όσους ανταποκρίθηκαν στο κάλεσμά μας και περάσαμε μαζί τους μια όμορφη μέρα.

5-3-92
Μ. Τσιμογιάννης

Μια θαυμάσια ενέργεια

Η Αδελφότητα Ρεπετιστιωτών Ηπείρου καθιέρωσε στα επίσημα φύλλα αλληλογραφίας της να αναγράφεται ένα σημαντικό εθνικό μήνυμα:

"Οσοι διαβάζουν ιστορία μαθαίνουν, όσοι ξέρουν ιστορία γνωρίζουν: η Μακεδονία, από αιώνες, είναι γη Ελληνική".

Με την ευκαιρία, θα θυμίσουμε ότι από τη Ρεπετίστη καταγόταν ο θρυλικός Μακεδονομάχος Παύλος Μελάς, επιφανής γόνος της μεγάλης οικογένειας των Μελάδων, που θυσιάστηκε για τη Μακεδονία.

Αλλά και ο Μέγας Αλέξανδρος είναι κατά το ήμισυ Ηπειρώτης. Μπτέρα του υπήρξε η Ολυμπιάδα, κόρη του βασιλιά των Μολοσσών της Ηπείρου Νεοπτολέμου.

Αυτά για να μην ξεχνάμε την ιστορία μας, ιδιαίτερα τις σημερινές κρίσιμες στιγμές.

Ν. Κ.

Χόρεψαν οι Κουκλιώτες

Την Τρίτη 24 Μαρτίου το βράδυ, έγινε στο κοσμικό κέντρο "Καστέλο" ο ετήσιος χορός της Αδελφότητας Κουκλιωτών.

Παρ' όλες τις αντιξοότητες, πραγματοποιήθηκε ένα όμορφο γλέντι σε μια πραγματικά χωριάτικη ζεστή ατμόσφαιρα.

Με λίγα λόγια

** Τηλεγραφήματα με ευχές για την καινούρια χρονιά, αφού δεν μπόρεσαν οι ίδιοι να παραβρεθούν στην κοπή της πίτας της Ομοσπονδίας, μας απέστειλαν οι συμπατριώτες μας τέως υπουργοί: Γεώργιος Μυλωνάς και Αντώνιος Φούσας και οι βουλευτές του νομού Ιωαννίνων: Κάρολος Παπούλιας, Γιάννης Αβέρωφ και Θεόδωρος Γεωργιάδης.*

Ευγενική προσφορά Φωτεινού

**** Η Αδελφότητα Φωτεινού στην προσπάθεια ενδυνάμωσης των σχέσεων με τις γειτονικές της Αδελφότητες, απέστειλε σ' αυτές ένα αναμνηστικό δώρο - ρολόι τοίχου με άπογη από το ωραίο αυτό χωριό.***

Πρόκειται ασφαλώς για μια πρωτότυπη και συνάμα ευγενική προσφορά, που οπωσδήποτε συμβάλλει τα μέγιστα στο στόχο μας.

ΑΔΕΛΦΟΤΗΤΑ ΚΑΣΤΡΙΟΥ

Κόγιμο πίτας

Την Τετάρτη 19/2/92 και στην αίθουσα της Πανηπειρωτικής Συνομοσπονδίας Ελλάδας έγινε το κόγιμο της πίτας της Αδελφότητας Καστρίου. Πέρα από το ευχάριστο γεγονός της κοπής, αξιοσημείωτο είναι το γεγονός ότι υπήρξε αυθόρμητη συμμετοχή όλων σχεδόν των συγχωριανών και αρκετών φίλων. Το νόμισμα έπεσε στην πολιούχο εκκλησία του χωριού μας, την εκκλησία του Αγίου Γεωργίου.

Απέραντα ευχαριστήρια στους αγαπητούς συγχωριανούς Ιωάννη Τσάλη και Βασίλειο Τζώρτζη για τη δωρεάν προσφορά των πιτών. Με την ευκαιρία, το Δ.Σ. εύχεται σε όλους τους κάτοικους του χωριού και λοιπούς συμπατριώτες, υγεία και προκοπή για το 1992.

Εκ μέρους του Δ.Σ. της Αδελφότητας

Χοροεσπερίδα

Το μικρό χωριό που είναι χτισμένο ψηλά στις αετοφωλιές του Καστιάρη και που ονομάζεται Καστρί, στις 29/2/1992 πραγματοποίησε τον ετήσιο χορό του στο Κέντρο - Αναψυκτήριο Ηλιούπολης.

Τους συγχωριανούς, συγγενείς και φίλους που συμμετείχαν, το Διοικητικό Συμβούλιο της Αδελφότητας Καστριωτών τους ευχαριστεί θερμότατα

Η ευχαρίστησή μας είναι ότι όλοι οι παρόντες πέρασαν ένα ευχάριστο βράδυ υπό τους ήχους της κομπανίας του συγχωριανού μας Βασίλη Τόλη.

Αξιοσημείωτο επίσης είναι ότι παραβρέθηκε σύσσωμο το συμβούλιο της Κοινότητας.

Εκ μέρους του Δ.Σ.

Αδελφότητα Ιερομνήμης

Η καινούρια χρονιά, αν και δίσεχτη, πιστεύουμε ότι ανέτειλλε αισιόδοξη και ελπιδοφόρα για την Αδελφότητα Ιερομνήμης, που πρόσφατα γιόρτασε τα 80 χρόνια από την ίδρυσή της.

Οι δραστηριότητές της αρχίζουν από τις πρώτες μέρες του Γενάρη και συγκεκριμένα την 5η του μήνα με την κοπή της πατροπαράδοτης πίτας και την παιδική γιορτή. Η διπλή αυτή εκδήλωση, που και φέτος σημείωσε ιδιαίτερη επιτυχία, πραγματοποιήθηκε στο κέντρο "ΗΠΕΙΡΩΤΙΚΟ ΣΑΛΟΝΙ" και συνοδεύτηκε από παραδοσιακό ηπειρώτικο γλέντι.

Οι καταξιωμένοι τραγουδιστές Μπέλλος, Σιάτρας και Βάγιας χάρισαν στους Γερομάτες και φίλους της Αδελφότητάς μας ένα απομεσήμερο κεφιού και ξέφρενης διασκέδασης. Ολοι μας διαμάσαμε και καμαρώσαμε το πολυμελές χορευτικό που ανοίγοντας το χορό απόδειξε για άλλη μια φορά ότι η πολιτιστική μας παράδοση δεν είναι νεκρό και ξεχασμένο παρελθόν, αλλά με τη βοήθεια αυτών των παιδιών, αποτελεί ένα ζωντανό παρόν που οδηγεί σ' ελπιδοφόρο μέλλον.

Στη διάρκεια της εκδήλωσης το ΔΣ της Αδελφότητας μοίρασε τα δώρα στους λιλιπούτειους "προσκαλεσμένους".

ΦΛΕΒΑΡΗΣ

Ο Κουτσοφλέβαρος, που ειδικά φέτος δεν ήπαν και τόσο λειψός, μας φάλαξε αρκετές πίκρες και στενοχώριες. Αλλά τι να κάνουμε; Μπορούμε να τα βάλουμε με τον Θεό; Οπωσδήποτε όχι! Αλλωστε για τον άνθρωπο είναι και οι χαρές και οι λύπες.

Πρώτη λοιπόν αναποδιά η προσωρινή αναβολή - μετατόπιση του αποκριάτικου χορού μας, για λόγους ανώτερης βίας. Συνέπεσε βλέπετε με την ημέρα που η Αθήνα - "παραείδε ασπρη μέρα". Τότε που για να πας από την Ηλιούπολη στον Βύρωνα κι από το Μενίδι στα Λιόσια χρειαζόσουν έλικηδρο ή ελικόπτερο, και στις μνήμες κάποιων από εμάς ήρθαν κάποιοι παλιότεροι χειμώνες στο χωριό τότε που από βραδύς παίρναμε μέσα στο σπίτι το φτυάρι για να μπορέσουμε να βγούμε έξω το πρωί. Ενα άλλο, ακόμη πιο θλιβερό, γεγονός του μήνα αυτού ήταν ο χαμός τριών συγχωριανών μας.

Ο Γιώργος Λάμπρου, η Καλλιόπη Πάνου και ο Γρηγόρης Σωτηρίου έφυγαν από κοντά μας μαζί με το φευγιό του χειμώνα. Αιωνία η μνήμη!

ΜΑΡΤΗΣ

Ο αποκριάτικος χορός της Αδελφότητάς μας, παρά τα όποια εμπόδια που βρέθηκαν στην πορεία του, πραγματοποιήθηκε τελικά την Κυριακή 8 του μήνα, παραμονή της Καθαρής Δευτέρας.

Το κέφι δεν έλειψε από τους συγχωριανούς και φίλους που, αφήνοντας την εκδρομή τους, ήπαν βλέπετε και το τρίημερο στη μέση, προτίμησαν να έρθουν στην άνετη αίθουσα της "ΡΩΜΙΟΣΥΝΗΣ" και να γιορτάσουν τις Απόκριες ανάμεσα σε συγγενείς και γνωστούς.

Ο δικός μας Βασίλης Τόλης και το συγκρότημά του, χάρισε αρκετές ώρες διασκέδασης στις γυναίκες που άνοιξαν το χορό (είδαμε και πάδαμε να πάρουμε σειρά κι εμείς οι άντρες, αλλά χαλάλι τους, ήταν άλλωστε και η μέρα της γιορτής τους) και στους γλυντζέδες που τον έκλεισαν και που στο τέλος κατέβασαν στην πίστα ολόκληρη την κομπανία που έπαιξε "σκέτα" σαν τον παλιό καλό καιρό. Ισως σ' αυτό να βοήθησε και το ρακί με το λουκούμι που πρόσφερε η Αδελφότητα σ' όλους τους παραβρισκόμενους, για να μη ξεχνάμε και τα τοπικά μας έθιμα.

Είχε προηγηθεί το πρόγραμμα με παραδοσιακούς χορούς που παρουσίασε το μικρό χορευτικό και η έκθεση που μας επεφύλαξαν τα παιδιά του μεγάλου χορεύοντας χορούς από άλλα μέρη της πατρίδας μας, πραγματικά ήταν κάτι το ξεχωριστό που όλοι θαυμάσαμε και καμαρώσαμε.

Η Παγκόσμια Ημέρα της Γυναίκας τιμήθηκε, από την πλευρά της Αδελφότητάς μας, με ένα μπουκέτο λουλούδια, σαν ελάχιστο δείγμα αγάπης, σε κάθε γυναίκα που παραβρέθηκε στην εκδήλωση. Κλείνοντας το σημείωμα τούτο, το Διοικητικό Συμβούλιο της Αδελφότητας σποβάνεται την υποχρέωση να ευχαριστήσει όλους ανεξάρτητα τους συγχωριανούς και φίλους, που τίμησαν με την παρουσία τους τις παραπάνω εκδηλώσεις, ευελπιστώντας ότι στο μέλλον θα μπορέσουν να παραβρεθούν ΟΛΑ μας τα μέλη.

Η ατμόσφαιρα της Αδελφότητάς μας είναι τόσο μεγάλη που χωράει ένα τόσο μικρό χωριό, με τεράστια προσφορά και ιστορία, σαν την Ιερομνήμη μας.

Για το Δ.Σ.
Ο Γεν. γραμματέας
Κώστας Γιαννάκος

Η Ιερομνήμη βραβεύει τα παιδιά που έτρεξαν το καλοκαίρι στον ανώμαλο δρόμο

Γυναίκες στο Δ.Σ. του Δεσποτικού

Στις πρόσφατες εκλογές της Αδελφότητας Δεσποτικού αρκετές γυναίκες στελέχωσαν το νέο Διοικητικό Συμβούλιο. Αναλυτικά εκλέχτηκαν με τη σειρά οι:

Βέλλη - Γιαννακοπούλου Μ., Νίκος Κολομβούνης, Μαρίνος Δρακόπουλος, Κουνάβη - Φαμέλη Ευαγγελία, Τσεκούρα - Κολίση Ελευθερία, Τόλης Ευάγγελος, Δρόλια - Κουνάβη Αγαθή, Ευάγγελος Δρόλιας και Χαράλαμπος Κολομβούνης.

Οι ανωτέρω πρόκειται εντός των ημερών να συνεδέιουν σε σώμα για την εκλογή του προεδρείου.

Τους ευχόμαστε καλή επιτυχία στο δύσκολο έργο τους.

ΚΑΛΛΙΤΕΧΝΙΚΗ ΣΤΗΛΗ ● ΚΑΛΛΙΤΕΧΝΙΚΗ ΣΤΗΛΗ

"ΛΟΥΜΠΑΓΚΟ"

Στην Πλάκα, στην Κέκροπος έχει στηθεί ένα πολύ ωραίο κομψό και ζεστό θεατράκι, το"ΛΗΔΡΑ". Εκεί παίζεται το έργο "Λουμπάγκο" με κύρια γνωρίσματα, την αμεσότητα των καταστάσεων στην καθημερινή ζωή, η οποια γλώσσα, το ύφος, το ήθος και γενικότερα ένα κοινωνικό πρόβλημα της αστικής μας σημερινής κοινωνίας. Ο Μ. Κορρές έχει κατορθώσει να δώσει με σαφήνεια την ομαλή ανάπτυξη των χαρακτήρων και κυρίως τύπων, όπως νεόπλουτοι, επιχειρηματίες, καταπιεσμένη γυναίκα, θρησκευτική πρόληψη, άνθρωπος του διευθυντού, το λεγόμενο καφρί της επιχείρησης και τέλος την επιθυμία κάθε μεγαλοκόρης για την αποκατάστασή της, φυσικά με γάμο.

Ενα "Λουμπάγκο" (είναι ο τίτλος του έργου) υποχρεώνει ένα χρεωκοπημένο θιαμήχανο να καθηλωθεί στο σπίτι του. Ετσι η γυναίκα του που όπως την αποκάλεσε σε μια συζήτηση "Φυτό εσωτερικής διακόσμησης" απολαμβάνει παρά τις αντιρρήσεις του να βγει από το σπίτι, να έρθει σε επαφή με τους εργάτες, υπάλληλους, Τράπεζες, πελάτες... Με τη δραστηριοποίησή της αυτή, όχι μόνο ξελασπώνει αλλά ξαναστήνει σε γερές βάσεις την επιχείρηση. Με πολύ μαστοριά ο Μανώλης Κορρές κατορθώνει να στήσει μια πολύ ωραία παράσταση μέσα από χιούμορ, παρεξηγήσεις, αποροδόκητα, εμπόδια με πολύ ωραία δείγμα γραφής, διάνοιας και ύφους, καλορυθμισμένη και ισορροπημένη.

Πολύ καλή ως μέτρια η απόδοση όλων των ηθοποιών, αλλά αυτός ο ρόλος της Γεωργίας Ζώη είναι εντυπωσιακός, ξέρει να ελίσσεται, δυναμική, στοργική με πείρα και άνεση. Θα μπορούσε να πει κανείς "αν δεν ταινέμεις το σπίτι σου θα πέσει να σε πλακώσει".

Ε! καλό είναι εμείς οι Ηπειρώτες να πάμουμε να είμαστε ηλιθιωδώς μετριόφρονες. Η Κα Ζώη είναι μια επιτυχημένη αρχιτεκτόνισσα, με πολύ σπουδαίο οργανωμένο γραφείο στου Παπάγου, με πολύ γούστο φτιαγμένο και φορτωμένη πολλές διακρίσεις και βραβεία. Αυτή της η εμπειρία περασμένη στο "πετσί" της έδωσε και την ωραία ερμηνεία στο "Λουμπάγκο".

Ομως εδώ θα σημειώσω τούτο. Οι εισπράξεις του έργου που ανντιστοιχούν στο ποσοστό της Κας Ζώη δεν πάνε στην τσέπη της, αλλά στο "Ασυλο Ανιάτων". Μπράβο που υπάρχουν ακόμη άνθρωποι!!!

Αξίζει λοιπόν οι Ηπειρώτες να παν να το δουν το έργο, καθότι το εισιτήριο σε σύγκριση με τα άλλα θέατρα είναι οικονομικό. Εισητήριο για τους Ηπειρώτες "1000" δρχ., προσφορά του θεάτρου.

Βίκυ Καραγιάννη- Αράπη

Ονειρο

Η καρδιά 'ναι φτερωτή
για το σώμα που ποθεί
μια εκείνο... μακριά
και η ελπίδα ξεμυχά

Δε γυρίζει, σταματά
πού' ναι τ'αγέρι που φυσά;
να κινήσει την καρδιά
το μυαλό ξαναρωτά

Και η σκέψη η κρυφή
φέρνει, φτιάχνει τη μορφή
του πόθου κείνη ζωντανή
θα γυρίσει η φτερωτή;

Μα τ' αγέρι δυνατό
μες στη σκέψη είναι κρυφό
"γυρίζει τώρα πιο τρελά!
είναι η καρδιά που λαχταρά".

Η φωνή της καρδιάς

Τα μάτια κοίτα έντονα
- μου 'πες την πρώτη φορά -
που αστραπές συνέχεια δίνουν
και τη μυχή σου μαγνητίζουν.

Τα χέρια πιάσε και θα δεις
- μίλησες πάλι σιγανά -
δυνατά και δροσερά
Με τέτοια πιάνουν μια καρδιά.

Αγγιξα και την μυχή
- όπως είπες πάλι εσύ -
μυχή ζεστή και καθαρή
που δίνει γάρω της ζωή.

Αγροτινέιτζερς Δ.Β.

"Ο τόνος είναι ένας...
Δεν είναι πολλοί.
Μην τον αφήσεις να φύγει
από τη μνήμη σου, αλλιώς
δεν θ'ακούς πια την φωνή μου!"

Αυτοπεποίθηση

Ημουν κουτός που ήθελα για σένα να πεθάνω,σάν το συλλογίστηκα για πάντα πως σε χάνω.
Ημουν κουτός που πίστευα στα λόγια τα δικά σου, και την αγάπη πούδειχνα εγώ για χάρισμά σου.

Ξέχασες τη φροντίδα μου, και κάθε μου δυσία, κι έπιαγες στην αγάπη μου να δίνεις σημασία.
Ημουνα το καμάρι σου, και το παράδειγμά σου, μα τώρα με βαρέθηκες, και δε με θες κοντά σου.

Γνωρίζω πως σαν άνθρωπος, πρέπει και εγώ να ζήσω, κι αγάπη από σέ'νανε ποτέ να μην ζητήσω. Γνωρίζω πως θα έπρεπε να δείξω αδιαφορία, να πάρει τέλος μια φορά αυτή η ιστορία.

Πόσο φτωχός κατάντησες άθλιε τύραννέ μου!
Του εαυτού σου άσωτε και τύραννε δικέ μου.
Ενα σκουπίδι έγινες ανάξιε γίγαντά μου!
Εμαθα να εμπιστεύομαι το νόμο της καρδιάς μου.

Βαγγέλης Παππάς - Παμφίλης

ΣΟΒΑΡΑ κι ΑΣΤΕΙΑ

Στο προηγούμενο φύλλο, έβαλα τον τίτλο ΑΣΤΕΙΑ ΚΑΙ ΣΟΒΑΡΑ. Σήμερα αλλάζω τον τίτλο και τον κάνω ΣΟΒΑΡΑ ΚΑΙ ΑΣΤΕΙΑ. Προσαρμόζομαι και εγώ στην ελληνική πραγματικότητα. Τέτοιες αλλαγές δε γίνονται και στον τόπο μας;

Βρίσκομαι στο κέντρο της Αθήνας. Εχει πολύ νέφος, μ' έπιασε και βαριεστημάρα ύστερα από τα τρεχάματα για το χορό μας, μπας και μας έρθει και κανένας βουλευτής του νομού μας και εκτεδούμε.

Αντί να γράψω, σκέφτηκα ν' αντιγράψω κάποιες παλιές ηπειρωτικές παροιμίες, που γράφτηκαν από τον Π. Αραβαντικό και δημοσιεύτηκαν το 1863.

Αντιγράφω:
"Ντροπαλός διακονιάρης, έχει το σακκούλι του αδειανό".
"Να ζήσει όποιος μ' ύβρισε, να σκάσ' όποιος του τώπε".
"Μπροστά από τα μουλάρια και οπίσ' απ' τα τσυρέκια".
"Μικρόν κάλον δεν έδειρες, μέγαν μη φοβερίζεις".
Μ' αυτά που γράφουμε, φίλοι μου, μερικές φορές στον "Παλμό":
"Εμείς γελούμε δώδεκα, κι εμάς τριανταέξι".
Αρκετές παροιμίες γι αυτό το φύλλο.
"Δέσποτα παπά πρεσβύτα, έπαρε και πάλι ζήτα".
Φίλοι αναγνώστες του "Παλμού", αυτά από μένα.
Για να σκάσει και λίγο χαμόγελο στα χείλη σας.
Απευθύνομαι σε σας, τους πολύ αισιόδοξους, οι άλλοι δε γελούν με τίποτε.

5/3/92
Μ. Τσιμογιάννης

Ενα παλιό έγγραφο

Ενα πολύ ενδιαφέρον ντοκουμέντο λάβαμε πρόσφατα από το συμπατριώτη κ. Γιώργο Τσάμη. Πρόκειται για ένα έγγραφο της 9ης Φεβρουαρίου 1906 με το οποίο κάτοικοι της ιδιαιτέρας του πατρίδος - Κουκλιοί Ιωαννίνων - απευθύνονται στο Σουλτάνο και διαμαρτύρονται για τις βιαιοπραγίες των Αλβανών Λιάπηδων και ιδιαίτερα του Μπότσιου Κάλιου από το Αργυρόκαστρο.

Επίσης λάβαμε μαζί με τη συνδρομή του και ένα φωτοτυπημένο αντίγραφο της εφημερίδας "Ενωσις Κουκλιωτών", μηνιαία έκδοσις των απανταχού Κουκλιωτών, Ιούλιος 1965, αρ. φύλλου 1.

Τους ευχαριστούμε θερμά.

ΓΡΑΦΕΙΟ ΕΠΙΔΟΣΕΩΝ & ΕΚΤΕΛΕΣΕΩΝ
ΑΔΑΜΑΝΤΙΟΣ ΘΕΟΔ. ΠΡΕΒΕΖΙΑΝΟΣ
Δικαστικός Επιμελητής Πρωτοδ. Αθηνών
Λυκούργου 9 Τηλ. Γραφ. 3259238
2ος Ορόφος Γραφ. 10 Σπιτ 2630688

Ο καπετάν Μανούσος

Ρώτησε τα ποτάμια
ρώτησε τα βουνά,
ξέρουνε τον "Μανούσο..."
με την χρυσή καρδιά.

Γειά σου Γιωρ. Μπουρατζή
Με την αλύγιστη μυχή.

Εκλεισες στην καρδιά σου
Ελλάδα και τιμές,
την Ηπειρο λεβέντη
ποτέ δεν τον ξεχνάς.

Οι αγωνιστές προσφέρουν
και τα νιάτα ας το ξέρουν.

Ρώτησε την Ελλάδα
κι' εκείνη θα σου πει:
Αγωνιστής να γίνεις
θέλει πίστη, μυχή.

"Καπετάν Μανούσο'
γειά σου κι άλλοι έρχονται
κοντά σου.

Γιάνης Παπαμιχάλης
Τυμφαίος

ΘΥΜΑΜΑΙ

σχολείο ο χωρισμός των παιδιών, σε κομπούνια (ομάδες) που θα πήγαιναν στούς μαχαλάδες, να πούν τα κάλαντα του Λαζάρου. Περιτό να γράψω ότι στη διαδικασία αυτή συμμετοχή είχαν μόνο τα αγόρια. Επειδή όλοι στο κομπούνι κρατούσαν κουδούνια, από πολύ νωρίτερα γινοτάν αγώνας δρόμου, για την εξασφάλιση μεγάλων κουδουνιών, από τους κτηνοτρόφους του χωριού η από το χυτήριο του μακαρίτη Γιάννη Πέτρου ή (Βούργαρου).

Από κάθε ομάδα ένας κρατούσε έναν αυτοσχέδιο κουμπαρά, για εκείνους που θα έδιναν χρήματα κι άλλος ένα καλάθι για τα αυγά, γιατί αυτά ήταν στην πλειονότητα τα κεράσματα από τα κάλαντα.

Ενα από τα τραγούδια που λέγαμε ήταν και το παρακάτω.

Ηρθε ο Λάζαρος - ήρθαν τα Βάγια
ήρθε ο μέρμυγκας - τα κορασίδια
κορασίδια μου - σταυροσταβείτε
να τιμήσουμε - κυρά κι' αφέντη
κι' αφέντης καβαλίκευε - σε σέλληνο μουλάρι...
νόμας και τ'αυγούτσικο να πούμε και του χρόνου.

Και βέβαια πέρναμε ότι μας έδιναν, αυγά χρήματα η και γλυκά. Αν στο σπίτι που πηγαίναμε να πούμε τα κάλαντα, είχαν νεογέννητο αρσενικό παιδί, τότε λέγαμε το παρακάτω τραγούδι.

Μωρέ μικρό μιδρούτσικο - μικρό μαργαριτάρι
όταν σε γέννα η μάνα σου - και σε κοιλοπονούσε εγώ στη θύρα στέκομουν - δεό παρακαλούσα
Κύρνε μ' να γένεις Βασιλιάς - Κύρνε μ' να γένεις Ρήγας
Να κοσκινίζεις το φλουρί - να πλέκεις το γαϊτάνι...
Υπήρχε βέβαια και η απίθανη περίπτωση κάποιος ή κάποια να μην μας δώσει τίποτε παρ' όλα τα τραγούδια και τις ευχές που λέγαμε. Για την περίπτωση αυτή, η λαϊκη μούσσα είχε προβλέψει και είχε φτιάξει, το εξής δύστιχο το οποίο και λέγαμε.

"Να σε σβαρίσουν τα σκυλιά και δέκα πέντε λύκοι..."

Ετσι μια διαδικασία, που είχε αρχίσει νωρίς το πρωί και αφού πηγαίναμε σε όλα τα σπίτια του χωριού, (εκτός από αυτά που είχαν πένθος) κατά το μεσημέρι έπερνε τέλος.

Τότε μοιράζαμε τα (κέρδη) αυγά χρήματα κλπ. κι ο καθένας πήγαινε σπίτι του αφού κατά χαρούμενος.

Την άλλη μέρα Κυριακή των Βαΐων, κάποια παιδιά πηγαίνανε και φέρνανε βάγια, που, μετά το τέλος της λειτουργίας, τα μοιραζε ο Παππάς και όλοι τα έβαζαν στο εικόνισμα.

Κι από κεί στο σπιτάδο κι στις φακές... Η μεγάλη εβδομάδα πέρναγε ήσυχα μέχρι το Σάββατο βράδυ που γίνοταν η Ανάσταση.

Ολοι οι χωριανοί στη σκοπιά για τις λαμπάδες και γιορτινά τους και ευκαιρία για μας τα παιδιά να δείξουμε τα καινούρια μας ρούχα ή παπούτσια, που τυχόν είχαν αγοράσει, γιατί κάτι τέτοιο γινόταν σπάνια.

Την άλλη μέρα Κυριακή Πάσχα, μετά το μεσημεριανό φαγητό σπνάναν ο κόσμος στην πλατεία που κάνανε συνήθως δύο ημέρες.

Δύσκολα χρόνια που σπάνιαν λώντας τα τα νοσταλγικά χι για την ευημερία που χαμε αλλά για την αγάπη των σχέσεων των ανθρώπων μεταξύ τους.

Γεώργιος Τσούδ...

ΑΝΩΚΑΛΑΜΙΤΗΣ ΚΑΘΗΓΗΤΗΣ ΠΑΝ/ΜΙΟΥ

Ο κ. Στέφανος Γρηγ. Φούσας ιατρός - καρδιολόγος, εκλέχτηκε Επίκουρος Καθηγητής της Καρδιολογίας στο Πανεπιστήμιο των Ιωαννίνων.

Ο κ. Φούσας είναι ιδρυτής του Αιμοδυναμικού εργαστηρίου της Καρδιολογικής Κλινικής στο Τζάνειο Νοσοκομείο.

Κατάγεται από την Ρεπετίστα. Συγχαίρομε τον εκλεκτό επιστήμονα και εκφράζουμε την υπερηφάνειά μας για την όποια επιτυχία του συμπατριώτη μας.

ΣΕΛΙΔΑ 6

Ιωάννινα 18 Σεπτεμβρίου

ΠΡΟΣ:
Την Ομοσπονδία «Ανω Καλα
Ζήνωνος 7-9
10431 ΑΘΗΝΑ

ΘΕΜΑ: Απάντηση σε αναφορ
πονδίας «Ανω Καλα

ΣΧΕΤ. Εγγραφο αρ. ΤΥ6178/
Δ/νση Τεχν. Υπηρεσι

Υστερα από το πιο
σχετικό με το οποίο
διαβιβάσθηκε η από 12
αναφορά σας προς τη
Νομάρχη Ιωαννίνων, σα
ροφορούμε ότι:
1. Οι εργολαβίες μ
οποίες είχε θελτιωθεί η
Σουλόπουλο - Καλπάκ

ΒΑΣΙΛΟΠΟ

ΔΙΑΦΟΡΑ ΝΕΑ

★ Το τμήμα του δρόμο
τόσο πολύ ταλαιπωρού
διερχόμενα αυτοκίνητα,
ση Τριανταφυλλιάς - π
χωριού, στρώθηκε με
από εργολάβο και έτσι α
χρόνιο πρόβλημα λύθη

☆ Ο στόχος της Αδελφό
για την δημιουργία αθλη
κέντρου στο χωριό με
δυναμικές ενέργειες του
είναι πλέον γεγονός και δ
η νεολαία μας παιγνιωρί
εργολάβος που ανέλαβ
εργασίες είδη τελείωσε τ
μέσα σε σύντομο χρ
διάστημα διαμορφώνον
γήπεδο ποδοσφαίρου
Κουτσολάκι απέναντι α
χώρο του μπάσκετ και
νοντας με πίσα το τερ
γηπέδου μπάσκετ.

★ Ξεκίνησαν τα μαθ
των χορευτικών συγκρ
τω της Αδελφότητας
χοροδιδάσκαλο την συγ
νή μας Αθηνά Ν. Τσα
Καλούνται η νεολαί
και οι μικροί Βασιλοπου
να δίνουν το παρόν του
Κυριακή απόγευμα 4-5
αντιστοίχως στην αίθου
συνεχίζοντας την προσ
που ξεκινήσαμε και
αποτελέσματα άρχισα
φαίνονται.

☆ Κυκλοφόρησε το ημ
γιο της Αδελφότητάς
δώδεκα φύλλα και έγχ
φωτογραφίες από την
της και το χωριό.
Δεν πρέπει να λείψι
κανένα Βασιλοπουλ
σπίτι.

ΥΠΕΡΑΓΟΡΑ
ΤΣΑ
ΔΙΣΤΟΜΟΥ 3-5-7-9
ΡΩΣ Δ Ε
ΤΗΛΕΦΩ

ΝΤ
«Το
Σκρίνια, Σύνθετα, Κρ
Σαλόνια, Πίνακες ζωγραφικής, Φωτιστικά
και χίλια δύο άλλα είδη.

ΗΛΕΚΤΡΙΚΑ ΕΙΔΗ ΟΙΚΙΑΚΗΣ ΧΡΗΣΕΩΣ
Κουζίνες, Ψυγεία, Πλυντήρια, Μίξερ, Τοστιέρες, Ψηστιέρες,
Παρκετέζες, Ηλεκτρικά Σίδερα και ό,τι άλλο θέλει ένα νοικοκυριό

STOP

Λάβαμε τα κείμενα των παρακάτω αναγνωστών μας:
Κώστα Ι. Παππά,
Χρ. Χρηστοβασίλη,
Λάμπρου Π. Δρόσου,
Μιχ. Τσιμογιάννη,
ΑΔΕΛΦ. ΛΙΘΙΝΟΥ.
Θα δημοσιευθούνε στα επόμενα φύλλα του "ΠΑΛΜΟΥ".

Τους ευχαριστούμε.
Η Συντακτική Επιτροπή

Υ.Γ. Μην ξεχνάτε να μας στέλνετε εγκαίρως τη δημοσιογραφική σας ύλη με νέα του χωριού σας.

Συνδρομές-Οικονομικές Ενισχύσεις

ΛΙΘΙΝΟ 1992

Χρήστος Β. Γότσης 1000 Ανω Λόφος Αξιωμ.
Γότσης Θωμάς 1000 Ανω Λόφος Αξιωμ.
Λύθης Βασίλειος 1000 Ανω Λόφος Αξιωμ.
Παπαλής Βασίλειος 1000 Πετρούπολη
Πάνος Χρήστος Κων. 1000 Πετρούπολη
Δημήτρης Ζιώγας 1000 Πετρούπολη
Πάνος Κων/νος Παν/τιο 1000 Πετρούπολη
Γαλανάκης Σπυρίδων 1000 Ψυχικό
Μπιτσόπουλης Ευάγγελος 1000 Ψυχικό
Γότσης Αναστάσιος 1000 Αθήνα
Μπιτσόπουλος Αθανάσιος Χρήστος 1000 Αθήνα
Διαμαντής Στέλιος 1000 Κυψέλη
Διαμαντής Κων/νος 1000 Κυψέλη
Παπαχρήστος Θεόδωρος 1000 Κοκκινο Μύλο
Παπαχρήστος Εμμανουήλ 1000 Αγιάνγελος
Διαμαντής Σταύρος 1000 Μενίδι
Γότσης Λάμπρος 1000 Ανω Λιόσια
Δρόλιας Γεώργιος 1000 Ζεφύρι
Δρόλιας Εμμανουήλ 1000 Ανω Λιόσια
Γότσης Χρήστος 1000 Ζεφύρι
Θωμάς Τσούνης 1000 Ζεφύρι
Παπαχρήστος Κων/νος Ιωάνν. 1000 Ζεφύρι
Παπαχρήστος Κων/νος Θεόδ. 1000 Κόκκινος Μύλος
Τριανταφύλλης Ευάγγελος 1000 Ζεφύρι
Ζώγας Ιωάννης 1000 Γαλάτσι
Φούκας Δημήτρης 1000 Πετρούπολη
Λύλος Αριστοτέλης 1000 Ν. Λιόσια
Θεμελής Βασίλειος 1000 Ν. Λιόσια
Θεμελής Μιχαήλ 1000 Ν. Λιόσια
Μπιτσόπουλος Γεώργιος 1000 Λιόσια
Παπαχρήστος Γεώργιος Α-θαν. 1000 Αγιοι Ανάργυροι
Αγγελόπουλος Κων/νος 1000 Αμφιθέα
Μωραΐτης Αντώνιος 1000 Αγιος Δημήτριος Μπραχάμι
Γιαννίτης Χρήστος 1000 Αγιος Δημήτριος Μπραχάμι
Μπιτσόπουλος Δημήτριος 1000 Αγιος Δημήτριος Μπραχ.
Μωραΐτης Κων/νος 1000 Αγιος Δημήτριος Μπραχάμι
Μωραΐτης Βασίλειος 1000 Αγιος Δημήτριος Μπραχάμι
Μέμος Αποστολος 1000 Αγιος Δημήτρης Μπραχ.
Μπιτσόπουλος Πέτρος 1000 Πετρούπολη
Μπιτσόπουλος Βασίλειος 1000 Πετρούπολη
Μπιτσόπουλος Αναστάσιος 1000 Γαλάτσι
Πάνος Νικόλαος 1000 Αθήναι
Πάνος Ευάγγελος 1000 Αθήναι
Πάνος Γεώργιος 1000 Αθήναι
Γότσης Σπυρίδων 1000 Κέντρο Αθήνα
Γότσης Αλέξανδρος 1000 Κέντρο Αθήνα
Γότσης Παύλος 1000 Κέντρο Αθήνα
Διατομάς Βασίλειος 1000 Κέντρο Αθήνα
Ράπτης Ελευθέριος 1000 Λιόσια
Πάνος Βασίλειος 1000 Κέντρο Αθήνα
Ζώτος Θεμελής 1000 Ηλιούπολη
Ζώτος Σταύρος 1000 Ηλιούπολη
Ζώτος Λάμπρος 1000 Ηλιούπολη
Πάντος Δημήτρης 1000 Ηλι/πολη
Ντάφας Χρήστος 1000 Αν. Λιόσια
Πάνος Ελευθέριος 1000 Χαϊδάρι
Αθανάσιος Χαραλάμπους 1000 Χαϊδάρι
Γεώργιος Ντάφλος 1000 Χαϊδάρι
Ευάγγελος Ράπτης 1000 Χαϊδάρι
Ηλιάς Θεμελής 1000 Αιγάλεω
Θωμάς Ζιώγας 1000 Ανω Λόφος Αξιωμ.
Πλακούτης Ηλίας 1000 Αγιοι Ανάργυροι
Πάνος Κων/νος Βασ. 1000 Ηλιούπολη
Πάνος Βασίλειος Κων/νος 1000 Ηλιούπολη
Κατσούλης Ευάγγελος 1000 Καλλιθέα
Κατσούλης Αναστάσιος 1000 Αλίμος
Κατσούλης Απόστολος 1000 Αθήνα
Λαμπρίδης Χρήστος 1000 Δροσιά
Ζιώγας Φώτιος 1000 Ρόδος
Ζιώγας Κων/νος 1000 Ρόδος
Ολικό σύνολο 70.000

Βασιλόπουλο

Μακρής Γρηγόρης
Μακρής Λεωνίδας
Μπαλωμένος Αναστάσιος
Μωραΐτης Ι. Γεώργιος
Μακρής Ε. Γεώργιος
Φωτίου Φ. Κων/νος
Ματσούκας Αποστόλης
Αννα Μπουρατζή - Θώδα
Μπουρατζής Παν. Γεώργιος
Μπουρατζής Πετ. Ιωάννης
Τασούλη Μαρία
Ψιχογιού Παν. Ελένη
Φλώρος Αθανάσιος
Μπουρατζής Σπύρος
Μπουρατζής Δ. Βασίλειος
Μωραΐτης Αν. Ιωάννης
Ζιάκας Σπύρος
Ψιχογιός Γεώργιος
Παππάς Νικόλαος
Παππάς Σπύρος
Μπουρατζής Πετ. Βασίλειος
Τααλούκης Δημήτριος
Μακρής Παναγιώτης
Μωραΐτης Σωτήρης
Φωτίου Φ. Ιωάννης
Αγγελής Νικόλαος
Τζώρτζης Ηλίας
Ψύχας Ευάγγελος
Ψιχογιός Νικόλαος
Κόκκινος Ηλίας
Ελευθερία Πρεβεζιάνου - Μαλτέζου
Μάνος Ι. Φώτης
Πρεβεζιάνος Χ. Γεώργιος
Βλαχοδημητροπούλου Λαμπρινή
Μακρής Αποστόλης 2.000 δρχ.

Κουκλιωτών

Τσαγκανός Αντώνης
Μπάτζιος Μιχάλης
Λιάκος Παναγιώτης
Ρούπας Γιάννης
Στυλιανός Νίκος
Ζώης Χρήστος
Νάσης Παναγιώτης
Μέμος Φίλιππας
Γκόγκος Βασίλης
Βάστος Ξενοφών
Αργύρη Ευτυχία
Στεργίου Γεώργιος
Παππάς Αναστάσιος
Στεργίου Γεώργιος
Λάππας Γεώργιος
Ευαγγελίδης Σταύρος
Λάππας Ελευθέριος
Κατζιλιέρη Καλυψώ
Παππάς Παναγιώτης
Τάτσης Δημήτρης
Τάτσης Δημήτρης
Λιατήρης Κωνσταντίνος

Ιερομνήμη

Συνδρομητές για το 1992
Σπύρος Δήμου
Μαρτσέκης Μιχαήλ
Καρέλης Ευάγγελος
Μπλιώνης Ελευθέριος
Ζώγαρης Μάνθος
Γεώργιος Βέλλης
Ιωάννης Πετσανάς
Νικόλαος Βέλλης
Ζήκος Φώτιος
Μιχαήλ Τσίπης
Σπύρος Μήτσης
Τζούμα Αθηνά
Πολυξένη Σταύρου
Χρήστος Τσιμογιάννης
Γεώργιος Τσιμογιάννης
Δημήτρης Εξάρχου
Φούλης Στυλιανός
Απόστολος Αποστόλου
Νικόλαος Τερζάκης
Ευάγγελος Κολιός

Οικ. ενισχύσεις Παλμού

Γιώργος Βέλλης (Ν. Ελβετία) 3.000
Φωτίου Ε. Δημήτριος 3.000 δρχ.
Ζάχαρης Αλέξανδρος
Τσεκούρας Γεώργιος
Λώλος Χρυσόστομος

Σωτήρης και Χρήστος Κολομβούνης 20.000 δρχ.

Λάβαμε την ταχυδρομική επιταγή των 5.000 δρχ. από τον συμπατριώτη μας κ. Αθανάσιο Παππά (Π. Φάληρο) που κάπου είχε παραπέσει.

Τον ευχαριστούμε για το ενδιαφέρον του και ζητούμε συγνώμη για την καθυστερημένη ενημέρωση.

Η ΟΙΚΟΝΟΜΙΚΗ ΕΠΙΤΡΟΠΗ

Αγαπητοί φίλοι αναγνώστες του Παλμού. Λάβαμε τις συνδρομές και οικονομικές ενισχύσεις σας. Σας ευχαριστούμε πολύ.

Προσφορές

Το Διοικητικό Συμβούλιο της Αδελφότητας Ιερομνήμης προσέφερε το ποσό των 20.000 δρχ. στη μνήμη των Γηγόρη Σωτηρίου, Καλλιόπης Πάνου και του επίτιμου προέδρου της Αδελφότητας Βασιλόπουλου, Γιώργου Μπουρατζή, στη εφημερίδα "Παλμός του Ανω Καλαμά".

Προσφορές

Κατά τη διάρκεια της χοροεσπερίδας συγχωριανοί και φίλοι της Αδελφότητας μας έδωσαν τα παρακάτω χρηματικά ποσά για τις αθλητικές εγκαταστάσεις του χωριού
Ηλιάδης (Τρίπολη) 30.000 δρχ.
Αδελ. ΙΕΡΟΜΝΗΜΗΣ 20.000 δρχ.
Λάππας Ιωάννης 10.000 δρχ.
Βλαχοδημητρόπουλος Αθανάσιος 10.000 δρχ.
Μπιτσόπουλος Πέτρος (Λίθινο) 6.000 δρχ.
Οικονόμου Φώτης (Ιερομνήμη) 5.000 δρχ.

Το Δ.Σ. τους ευχαριστεί

Συνδρομές ΑΝΩ ΚΑΛΑΜΑ

Τσίπτης Μιχ.
Μήτσης Σπύρ.
Τζούμα Αθηνά
Σπύρου Πολυξ.
Τσιμογιάννης Χρήστος
Τσιμογιάννης Γεώργ.
Ζήκος Φώτ.
Εξάρχου Δημ.
Ιωάννης Πετσανάς
Νικόλαος Βέλλης
Μαρτσέκης Μιχαήλ
Καρέλης Ευάγγελος
Μπλιώνης Ελευθέριος
Ζώγαρης Μάνθος
Λάμπρου Ελευθερία
Παπάς Κων/νος
Σενάκης Γρηγόριος
Αραμπάς Βασίλειος
Φούλης Βασίλειος

Με την υψηλή τους τεχνολογία σας προσφέρουν
ζεστασιά και **οικονομία**
5 ΧΡΟΝΙΑ ΓΡΑΠΤΗ ΕΓΓΥΗΣΗ
MONOGLASS
ΘΕΡΜΟΜΟΝΩΤΙΚΑ - ΗΧΟΜΟΝΩΤΙΚΑ
ΚΡΥΣΤΑΛΛΑ ΔΙΠΛΑ ΤΖΑΜΙΑ
ΑΦΟΙ ΜΠΙΤΣΟΠΟΥΛΟΙ Ο.Ε.
ΕΡΓΑΣΙΟ: ΜΕΓ. ΑΛΕΞΑΝΔΡΟΥ 6 Ν. ΙΩΣΙΑ - ΤΗΛ. 2612900 - 2612995
ΕΚΘΕΣΗ: ΟΛΟΣ ΙΩΣΙΩΝ 108 - ΑΘΗΝΑ

I.D. DADO
ΕΠΙΠΛΑ ΚΟΥΖΙΝΑΣ
Ι. ΔΡΑΚΩΤΟΣ
Σας περιμένουμε στην εκθεσή μας να δείτε τις νέες μας προτάσεις στο χώρο της κουζίνας Πριν αποφασίσετε επισκεφθείτε μας
ΕΚΘΕΣΗ: ΚΗΦΙΣΟΥ 8 & Π. ΤΣΑΛΔΑΡΗ (ΠΕΡΙΟΧΗ ΚΟΛΟΚΥΝΘΟΥΣΑ) ΑΘΗΝΑ ΤΗΛ: 57.11.483
ΕΡΓΟΣΤΑΣΤΙΟ: ΜΟΝΑΣΤΗΡΙΟΥ 162 Τ.Κ. 104 42 ΑΚ. ΠΛΑΤΩΝΟΣ - ΚΟΛΩΝΟΣ, ΑΘΗΝΑ

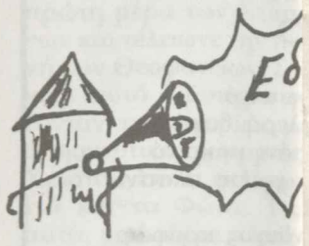

Ιωάννινα 18 Σεπτεμβρίο

ΠΡΟΣ:
Την Ομοσπονδία «Ανω Καλ
Ζήνωνος 7-9
10431 ΑΘΗΝΑ

ΘΕΜΑ: Απάντηση σε αναφορ πονδίας «Ανω Καλα

ΣΧΕΤ. Εγγραφο αρ. ΤΥ 6178/ Δ/νση Τεχν. Υπηρεσι

Υστερα από το πιο σχετικό με το οποίο διαβιβάσθηκε η από 1 αναφορά σας προς τ Νομάρχη Ιωαννίνων, σα ροφορούμε ότι:

1. Οι εργολαβίες οποίες είχε βελτιωθεί Σουλόπουλο - Καλπάκι

ΒΑΣΙΛΟΠ

ΔΙΑΦΟΡΑ ΝΕ

★ Το τμήμα του δρόμ τόσο πολύ ταλαιπωρο διερχόμενα αυτοκίνητο ση Τριανταφυλλιάς - π χωριού, στρώθηκε με από εργολάβο και έτσι χρόνιο πρόβλημα λύθ

☆ Ο στόχος της Αδελφ για την δημιουργία αθλ κέντρου στο χωριό με δυναμικές ενέργειες το είναι πλέον γεγονός και η νεολαία μας πανηγυρ εργολάβος που ανέλα εργασίες είδη τελείωσε μέσα σε σύντομο χ διάστημα διαμορφώνο γήπεδο ποδοσφαίρο Κουτσολάκι απέναντι χώρο του μπάσκετ και νοντας με πίσα το τερ γηπέδου μπάσκετ.

★ Ξεκίνησαν τα μα των χορευτικών συγκρ τω της Αδελφότητας χοροδιδάσκαλο την συ νή μας Αθηνά Ν. Τσο

Καλούνται η νεολα και οι μικροί Βασιλοπο να δίνουν το παρόν τ Κυριακή απόγευμα 4-5 αντιστοίχως στην αίθο συνεχίζοντας την προ που ξεκινήσαμε και αποτελέσματα άρχισ φαίνονται.

☆ Κυκλοφόρησε το η γιο της Αδελφότητάς δώδεκα φύλλα και έγ φωτογραφίες από την της και το χωριό.

Δεν πρέπει να λείψ κανένα Βασιλοπου σπίτι.

ΥΠΕΡΑΓΟΡΑ

ΤΣΑ

ΔΙΣΤΟΜΟΥ 3-5-7-9
ΡΩΣ Δ Ε.
ΤΗΛΕΦΩ

Ν
«Το
Σκρίνια, Σύνθετα, Κ
Σαλόνια, Πίνακες ζωγραφικής, Φωτιστικά
και χίλια δύο άλλα είδη.

ΗΛΕΚΤΡΙΚΑ ΕΙΔΗ ΟΙΚΙΑΚΗΣ ΧΡΗΣΕΩΣ
Κουζίνες, Ψυγεία, Πλυντήρια, Μίξερ, Τοστιέρες, Ψηστιέρες,
Παρκετέζες, Ηλεκτρικά Σίδερα και ό,τι άλλο θέλει ένα νοικοκυριό

Κινδυνεύει η Ιερά Μονή Βελλάς

Καταστρέφεται η Ιερά Μονή Βελλάς, από έλλειψη συντήρησης...

Σημαντικές ζημιές έχουν προκληθεί από το καλοριφέρ.

Τρύπες στους τοίχους και το δάπεδο, σκουριές και μεγάλη υγρασία, η οποία καταστρέφει την οροφή. Αλλά τη μεγαλύτερη και ανεπανόρθωτη ζημιά έπαθαν οι σπάνιες τοιχογραφίες του ναού...

Σ.Σ. Αναρωτιόμαστε αν θα μπορούσε και το ιστορικό αυτό μοναστήρι της περιοχής μας να σωθεί με την εφαρμογή ενός προγράμματος θρησκευτικού - κοινωνικού τουρισμού, όπως ήδη εφαρμόζουν με επιτυχία οι Ιερές Μονές της Παναγίας Σουμελά και της Παναγίας Προυσιώτισσας στην Ευρυτανία. Ασφαλώς, θα ωφελούσε πολλαπλά και την εκκλησία και την περιοχή μας. Η υποδομή και ο εξοπλισμός νομίζουμε πως υπάρχουν.

Μια προσπάθεια καλή χρειάζεται για να συνεχίσει να υπάρχει.

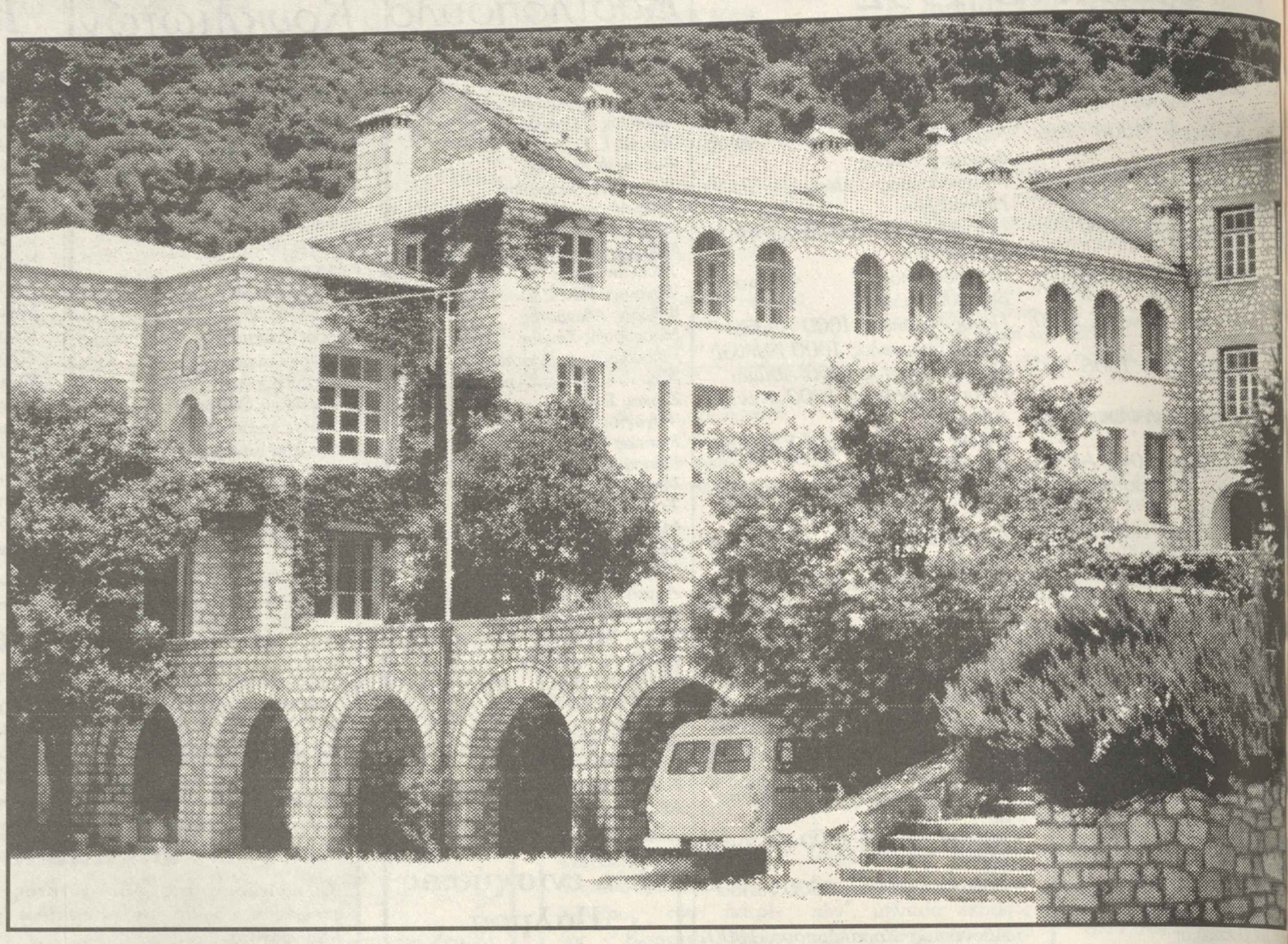

Ο ΕΚΠΟΛΙΤΙΣΤΙΚΟΣ ΣΥΛΛΟΓΟΣ ΚΟΥΡΝΟΡΑΧΗΣ ΦΩΤΕΙΝΟΥ ΕΥΧΕΤΑΙ ΣΤΟΥΣ ΧΩΡΙΑΝΟΥΣ ΚΑΙ ΦΙΛΟΥΣ ΣΥΜΠΑΤΡΙΩΤΕΣ

ΚΑΛΟ ΠΑΣΧΑ

Ανω Καλαμιώτης ο νέος πρόεδρος της Πανηπειρωτικής

Τέσσερις Ανωκαλαμίτες συμπατριώτες μας, εκλέχτηκαν στο νέο Δ.Σ. της Πανηπειρωτικής Συνομοσπονδίας Ελλάδας κατά τις πρόσφατες αρχαιρεσίες. Πρόκειται για τους: Παύλο Κοσοβίτσα (Ραβένια), Λάμπρο Δρόσο (Ζίτσα), Αννα Μπουρατζή - Θώδα (Βασιλόπουλο) και Νίκο Κακαϊδή (Δεσποτικό).

Αναλυτικότερα, το νέο Δ.Σ. της Π.Σ.Ε. και ύστερα από τη συγκρότησή του σε σώμα, έχει ως εξής:

Πρόεδρος: *Παύλος Κοσοβίτσας,*
Α' Αντιπρόεδρος: *Λάμπρος Δρόσος,*
Β' Αντιπρόεδρος: *Δ. Χατζηγιάννης,*
Γεν. Γραμματέας: *Νίκη Γκουντουβά,*
Ειδικός Γραμματέας: *Νίκος Κακαϊδής,*
Ταμίας: *Ιωάννης Κέντρος,*
Ειδικός Ταμίας: *Χρήστος Λαναράς,*
Εφορος Τύπου: *Αννα Μπουρατζή - Θώδα,*
Εφορος Δημοσίων Σχέσεων: *Γ. Γκόρτσος,*
Εφορος Πολιτιστικού: *Βίκη Καραγιάννη - Αράπη,*
Εφορος Πνευματικού Κέντρου: *Ε. Ζέρβας,*
μέλη: *Κ. Αλεξίου, Γκρόπας, Σπ. Διαμάντης, Χ. Ζέρης, Σ. Ζιάκας, Ι. Ζώης, Β. Μάνου, Δ. Μήτσης, Στέλιος Μπέλος, Θ. Νάτσος, Ε. Ντάφλος, Β. Παλαιοδήμος, Π. Σοκόλης και Η. Τζανέτος.*

Να τους ευχηθούμε ολόψυχα καλή επιτυχία στο δύσκολο έργο τους.

Πρόσκληση Βασιλοπουλιωτών

Το Δ.Σ. της Αδελφότητας Βασιλοπουλιωτών Ηπείρου καλεί τα μέλη της σε ετήσια τακτική γενική συνέλευση στις 10 Μαΐου 1992 ημέρα Κυριακή και ώρα 7.30 το απόγευμα στην αίθουσα της Αδελφότητας, Κολωνού 48, 2ος όροφος, Αθήνα, με θέματα της ημερήσιας διάταξης τα εξής:

1) Διοικητικός και οικονομικός απολογισμός του απερχόμενου Δ.Σ.

2) Αρχαιρεσίες για εκλογή νέου Δ.Σ. της Αδελφότητας, αντιπροσώπων της Π.Σ.Ε. και της Ομοσπονδίας Ανω Καλαμά..

Σε περίπτωση μη απαρτίας, η συνέλευση θα πραγματοποιηθεί την επόμενη Κυριακή 17 Μαΐου στον ίδιο χώρο, με τα ίδια θέματα και ώρα 6 μ.μ.

Θεωρούμε απαραίτητη τη στελέχωση του νέου Δ.Σ. με ικανά και δραστήρια μέλη, όπως και την παρουσία όλων των μελών της Αδελφότητας για να παρθούν σωστότερες αποφάσεις.

Το Δ.Σ.

ΚΑΛΕΣΜΑ ΠΡΟΣ ΤΗ ΝΕΟΛΑΙΑ

Αγαπητοί συμπατριώτες,

Η Πολιτιστική Επιτροπή της Ομοσπονδίας μας σας καλεί να επικοινωνήσετε μαζί της για να οργανώσουμε τα ΘΥΑΜΙΑ 1992.

Ο χρόνος πιέζει και εσείς που πρέπει περίπου να γνωρίζετε τις δυνατότητες και τις επιθυμίες των παιδιών του χωριού σας, να έλθετε σε επικοινωνία μαζί τους, να τα ρωτήσετε εάν θέλουν να συμμετάσχουν στα φετινά ΘΥΑΜΙΑ. Οσα παιδιά θέλουν να πλαισιώσουν τη διοργάνωσή μας, να μας δώσουν τα ονόματα και τα τηλέφωνά τους για να επικοινωνήσουμε μαζί τους.

Να τους πείτε ότι για το καλοκαίρι ετοιμάζουμε επιθεωρησιακό θέατρο με κωμικούς ρόλους και πολύ γέλιο. Μετά δε την προπέρσινη επιτυχία του θεατρικού, φιλοδοξούμε και ελπίζουμε στη βοήθειά τους για να στήσουμε μόνιμη θεατρική ομάδα. Οποιος έχει μεράκι και κέφι, τον θέλουμε μαζί μας. Δεν αποκλείονται και οι μεγάλοι. Παράκληση να μην αμελήσετε και να μην καθυστερήσετε. Η Πολιτιστική Επιτροπή έχει την πρόθεση και επιθυμία τα παιδιά να έχουν συμμετοχή όχι μόνο στο Θεατρικό Εργαστήρι και τα αθλητικά, αλλά και στην οργάνωση όλων των εκδηλώσεων. Με τη ζωντάνια που τα διακρίνει, να προτείνουν και να υλοποιήσουμε μαζί προγράμματα σε πολλούς τομείς και με πολλά θέματα. Τους δηλώνουμε δε, ότι θα πρέπει εγκαίρως να προετοιμαστούν διότι θα γίνει μόνον γι' αυτούς "Η πρώτη γενική συνέλευση Νεολαίας όλων των Αδελφοτήτων του ΑΝΩ ΚΑΛΑΜΑ", με την πολιτιστική επιτροπή της Ομοσπονδίας μας. Στη Συνέλευση αυτή το λόγο θα έχουν μόνο τα παιδιά και η πολιτιστική επιτροπή. Η συγκέντρωση θα γίνει στις 17 Μαΐου 1992 ημέρα Κυριακή και ώρα 10 π.μ. στην αίθουσα Αδελφότητας Βασιλοπουλιωτών, Κολωνού 48, 2ος όροφος, Αθήνα. Για κάθε πληροφορία επικοινωνήστε με την πολιτιστική επιτροπή: κ. Ψυχογιού τηλ. 6822235.

Ο πρόεδρος
Ν. Κακαΐδης
Ο Γεν.Γραμμ
Θ. Στεργίο

Υ.Γ. Επίσης παρακαλούμε τις Αδελφότητες να έρθουν σε επαφή με τους προέδρους των Κοινοτήτων τους και να μας γνωρίσουν την ημέρα της Συνέλευσης της νεολαίας (17 Μαΐου) ποιες ενδιαφέρονται να φιλοξενήσουν στο χωριό τους τις πολιτιστικές εκδηλώσεις του καλοκαιριού (μήνα Αύγουστο "ΘΥΑΜΙΑ '92" και να μας καταθέσουν τις προτάσεις τους για τη αρτιότερη οργάνωσή τους.

ΣΥΜΠΑΤΡΙΩΤΕΣ

Διαβάζετε και διαδίδετε τον

"ΠΑΛΜΟ ΤΟΥ ΑΝΩ ΚΑΛΑΜΑ"

Παράλληλα μην ξεχνάτε να στέλνετε την συνδρομή σας που είναι πηγή ζωής για την εφημερίδα μας και περιμένουμε την γνώμη σας για το καινούργιο σχήμα και μέγεθός της.

ΑΝΩΚΑΛΑΜΙΤΗΣ ΚΑΘΗΓΗΤΗΣ ΠΑΝ/ΜΙΟΥ

Ο κ. Στέφανος Γρηγ. Φούσας ιατρός - καρδιολόγος, εκλέχτηκε Επίκουρος Καθηγητής της Καρδιολογίας στο Πανεπιστήμιο των Ιωαννίνων.

Ο κ. Φούσας είναι ιδρυτής του Αιμοδυναμικού εργαστηρίου της Καρδιολογικής Κλινικής στο Τζάνειο Νοσοκομείο.

Κατάγεται από την Ρεπετίστα. Συγχαίρομε τον εκλεκτό επιστήμονα και εκφράζουμε την υπερηφάνειά μας για την όποια επιτυχία του συμπατριώτη μας.

λωνού 48, 2ος όροφος, Αθήνα).

Από πλευράς Δ.Σ. καταβάλλεται κάθε δυνατή προσπάθεια ώστε να στεφθεί με επιτυχία.

Να μην λείψει κανείς από την γιορταστική αυτή εκδήλωση.

Τέλος, με την ευκαιρία του

Μετά το πλούσιο πρόγραμμα τους κέντρου θα ακολουθήσει ηπειρώτικο γλέντι με τ δημοτικό συγκρότημα του Βα σίλη Τόλη.

Τιμή πρόσκλησης μόνο 3.500 δρχ. Δεν θα κυκλοφορ σει λαχείο.

Για κρατήσεις θέσεων τηλε φωνήσατε στα μέλη του Δ.Σ