ΗΠΕΙΡΩΤΙΚΟΣ ΑΓΩΝ

ΚΑΘΗΜΕΡΙΝΗ ΕΦΗΜΕΡΙΔΑ ΤΗΣ ΗΠΕΙΡΟΥ

Ιδρυτής: ΕΥΘΥΜΙΟΣ ΤΖΑΛΛΑΣ
Διευθυντής: ΕΛΕΥΘΕΡΙΟΣ ΤΖΑΛΛΑΣ

ΤΡΙΤΗ
25
ΙΑΝΟΥΑΡΙΟΥ 1983
ΤΙΜΗ ΦΥΛΛΟΥ ΔΡΑΧ. 10
Ετος 56. ΑΡ. ΦΥΛΛΟΥ 15323

ΕΠΕΣΤΡΕΨΕ ΧΘΕΣ Ο ΠΡΩΘΥΠΟΥΡΓΟΣ ΑΠΟ ΤΟ ΠΑΡΙΣΙ

ΜΕΧΡΙ ΤΟΝ ΦΕΒΡΟΥΑΡΙΟ ΘΑ ΑΡΧΙΣΕΙ ΝΑ ΞΕΚΑΘΑΡΙΖΕΙ ΤΟ ΘΕΜΑ ΤΩΝ ΒΑΣΕΩΝ

Μέχρι τόν Απρίλιο συνάντηση υπουργών Εξωτερικών Ελλάδας–Τουρκίας

ΠΑΡΙΣΙ, 24.- Επέστρεψε χθές τό απόγευμα στήν Αθήνα, ο πρωθυπουργός κ. Ανδρέας Παπανδρέου μετά τήν διήμερη παραμονή του στό Παρίσι μέ τήν ευκαιρία τής συμμετοχής του στήν «συνάντηση τών πρωταγωνιστών τής αλλαγής» ύστερα από πρόσκληση τού γαλλικού σοσιαλιστικού κόμματος.

Τό πρωΐ ο κ. Παπανδρέου έδωσε δίωρη συνέντευξη στούς εκπροσώπους τού διπλωματικού γαλλικού τύπου καί στούς ξένους ανταποκριτές, κατά τήν διάρκεια τής οποίας, απαντώντας σέ σχετικές ερωτήσεις:

–Τόνισε ότι τό αργότερο μέχρι τόν Φεβρουάριο θά έχει γίνει σαφές άν θά έχει επιτευχθεί ένα παραδεκτό γιά τήν Ελλάδα πολιτικό πλαίσιο γιά την λειτουργία τών Αμερικανικών βάσεων γιά όσο χρόνο θά προβλέπει μιά σχετική συμφωνία.

–Ανέφερε τό ενδεχόμενο πιθανής συνάντησης μέσα σέ ένα ή δύο μήνες τών υπουργών Εξωτερικών τής Ελλάδας καί τής Τουρκίας επαναλαμβάνοντας τήν εκτίμηση πού διατύπωσε πρόσφατα - σέ απάντηση δήλωσης τού Τούρκου πρωθυπουργού κ. Ουλουσού - ότι μετά τίς παραβιάσεις τού εναερίου χώρου τού Αιγαίου τόν Νοέμβριο «αρχίζει καί διαμορφώνεται ένα κλίμα πού θα επιτρέψει τήν πραγματοποίηση τής συνάντησης».

ΓΙΑ ΤΙΣ ΒΑΣΕΙΣ

Βρισκόμαστε στό τέλος τής σημαντικής πρώτης φάσεως τών διαπραγματεύσεων, πού αφορά τήν διαμόρφωση τού πολιτικού πλαισίου. Η δεύτερη άν υπάρξει συμφωνία, θά αφορά τίς τεχνικές λεπτομέρειες.

Πιστεύω ότι τό αργότερο μέχρι τόν Φεβρουάριο θά έχει γίνει σαφές, ποιό είναι τό πολιτικό πλαίσιο μέσα στό οπίο οι αμερικανικές βάσεις θά λειτουργήσουν στήν Ελλάδα ή εάν δέν υπάρξει συμφωνία, θά πρέπει νά προσδιοριστεί ο χρόνος απομακρύνσεως τους. Μπορώ νά πώ ότι τήν στιγμή αυτή δέν έχει διαμορφωθεί ακόμα μιά εικόνα πού νά μού επιτρέψει νά προβλέψω εάν οι βάσεις θά παραμείνουν στήν Ελλάδα ή όχι γιά κάποιο χρονικό διάστημα.

Τό πρόβλημα παρουσιάζει δύο πτυχές:

Η πρώτη έχει σχέση μέ τό ερώτημα εάν οι διαπραγματεύσεις αφορούν τόν τρόπο καί τόν χρόνο παραμονής τών βάσεων, μώ προσδοκία τήν οριστική τους απομάκρυνση μετά από συγκεκριμένη περίοδο, όπως είναι η δική μας θέση, ή άν αφορούν, όπως θά επιθυμούσε η αμερικανική πλευρά, τόν προσδιορισμό μιάς λειτουργίας, έστω αναθεωρημένης, πού θά μπορούσε νά επιτρέψει τήν συνεχή καί αδιάκοπη παρουσία τών βάσεων.

Η δεύτερη πτυχή, έχει σχέση μέ τί σημασία έχουν αυτές οι βάσεις για μάς; Είναι συμπέρασμα τής κυβερνήσεως, τής πολιτικής καί στρατιωτικής ηγεσίας τού τόπου, ότι οι αμερικανικές βάσεις εξυπηρετούν αποκλειστικά στρατηγικά συμφέροντα τών ΗΠΑ, ούτε κάν αυστηρά συμφέροντα τής Ατλαντικής Συμμαχίας. Μόνη δυνατή δικαιολογία γιά τήν παρουσία ξένων στρατιωτικών βάσεων, πού αντιπροσωπεύουν περιορισμούς στήν ανεξαρτησία, θά ήταν η ενισχυση τής ασφάλειας τής χώρας μας, όχι από κάποιον αόριστο κίνδυνο στά πλαίσια ενός παγκόσμιου πυρηνικού πολέμου, αλλά τόν υπαρκτό εδώ καί τώρα κίνδυνο, πού αποτελεί γιά τήν Ελλάδα η σύμμαχος Τουρκία μέ τίς διεκδικησεις γιά μιά επέκταση στό Αιγαίο σέ βάρος της χώρας μας καί κατά παραβίαση τών διεθνών συνθηκών καί συμβάσεων, πού προσδιορίζουν τό Νομικό καθεστώς τού Αιγαίου. Τό ερώτημα λοιπόν είναι άν οι Ηνωμένες Πολιτείες είναι έτοιμες νά μειώσουν τόν κίνδυνο γιά τήν Ελλάδα από μιάν αυριανή τουρκική επιδροή στό Αιγαίο. Δέν πρέπει νά υπάρξει η παρεξήγηση ότι ζητούμε κάποια γραπτή εγγύηση. Γιά μάς εγγύηση είναι μόνον η διατηρηση τής στρατιωτικής ισορροπίας. Ο τουρκικός στρατός εκσυγχρονίζεται καί αναπτύσσεται σέ τεράστια κλίμακα, μέ τήν βοήθεια τής Αμερικής καί τής Δ. Γερμανίας.

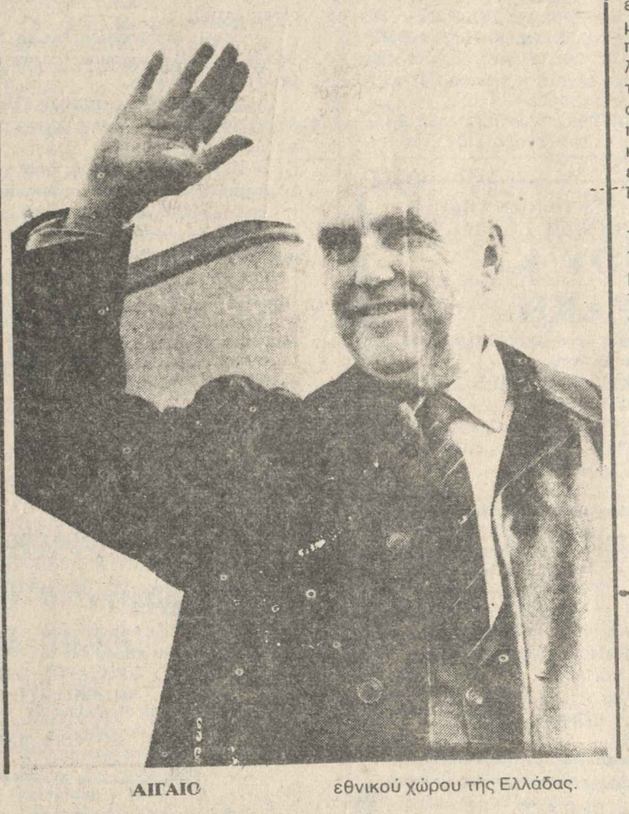

ΑΙΓΑΙΟ

Από τό 1973 όλες οι τουρκικές κυβερνήσεις έχουν καταστήσει σαφές μέ τούς λόγους καί τίς πράξεις τους ότι στόχος τους είναι η μιά συγκυριαρχία ή διχοτόμηση τού Αιγαίου, πού θα εσήμαιναν συρρίκνωση τού εθνικού χώρου τής Ελλάδας.

Υπάρχει δυνατότητα ειρηνικής διευθέτησης; Είμαστε απόλυτα τοποθετημένοι, ετόνισε ο κ. Παπανδρέου, ότι μιά πολεμική σύγκρουση πρέπει νά αποφευχθεί. Δέν εξυπηρετούσε τά συμφέροντα ούτε τού ενός ούτε τού άλλου λαού. Η ελληνική κυθέρνηση δέχεται τήν έναρξη ενός διαλόγου, αφού θά βρούμε τά πλαίσια μέσα στά οποία θά πρέπει νά κινηθεί αυτός ο διάλογος, υπό τόν όρον όμως ότι τό Αιγαίο δέν θά τελεί υπό τήν απειλή τής Τουρκίας, δέν θά παραβιάζονται τά σύνορα μας καί δέν θά γίνονται προκλητικές επιθετικές δηλώσεις τής τουρκικής ηγεσίας.

Ο κ. Παπανδρέου εξήγησε τήν ματαίωση τής συνάντησης τών υπουργών Εξωτερικών μετά τίς μαζικές παραβιάσεις του ελληνικού εναερίου χώρου στά τέλη Νοεμβρίου. Εκτοτε δέν υπήρξαν άλλες παραβιάσεις καί αρχίζει νά διαμορφώνεται κλίμα πού θά επιτρέψει τήν πραγματοποίηση τής συναντήσεως τών υπουργών, ίσως σέ ένα ή δύο μήνες.

ΣΧΕΣΕΙΣ ΕΛΛΑΔΑΣ ΜΕ ΤΙΣ ΑΛΛΕΣ ΒΑΛΚΑΝΙΚΕΣ ΧΩΡΕΣ

Η εξωτερική πολιτική τής Ελλάδας πρέπει νά λαμβάνει υπόψει της, ότι είμαστε χώρα Ευρωπαϊκή, Μεσογειακή, καί Βαλκανική. Τό πρώτο άνοιγμα φιλίας πρός τούς Βαλκανικούς γείτονες έγινε από τόν Γ. Παπανδρέου τό 1964. Ο κ. Καραμανλής από το 1974 μέχρι τήν ανάληψη τής προεδρίας, ανέπτυξε μιά πάρα πολύ ενεργό δρστηριότητα γιά τήν προσέγγιση καί τή συνεργασία τών Βαλκανικών χωρών. Η κυθέρνηση έχει δώσει μιά ακόμα μεγαλύτερη έμφαση σ αυτή τήν πολιτική.

Εκτός από τήν οικονομική καί πολιτιστική συνεργασία υπάρχει ένας τομέας πολύ σημαντικός πού αφορά τα πυρηνικά όπλα στήν περιοχή. Έχουμε προτείνει, αλλά επίσης, έχουν προτείνει οι κ.κ. Ζίβκωφ καί Τσαουσέσκου, νά μεταβάλλουμε τήν Βαλκανική σέ απύραυλη ζώνη.

Ένα βασικό ερώτημα ήταν εάν θά συμφωνούσε καί η Τουρκία. Οι πληροφορίες μετά τήν τελευταία συνάντηση τού κ. Τουρκμεν μέ τόν πρόεδρο Τσαουσέσκου στό Βουκουρέστι είναι πώς συμφωνήθηκε ότι καί η Τουρκία ενδιαφέρεται νά συμμετάσχει σ αυτήν τήν απύραυλη ζόχη.

ΣΥΝΕΧΕΙΑ στήν 4η σελ.

Κατάχρηση τελών χαρτοσήμου καί Φ.Κ.Ε. από Εφοριακό

ΑΘΗΝΑ, 24.- Ο Γενικός Γραμματέας τού υπουργείου Οικονομικών κ. Ξενοφών Πελοποννήσιος ανακοίνωσε χθές ότι αποκαλύφθηκε κατάχρηση τελών χαρτοσήμου καί φόρου κύκλου εργασιών πού πραγματοποιούσε η υπάλληλος Δέσποινα Τσερμενίδου (ΑΤ1/8ος) όταν υπηρετούσε στήν Οικονομική Εφορία Νέας Σμύρνης.

Τό ποσό τό οποίο οικειοποιήθηκε η Εφοριακός είναι, όπως προκύπτει από τά μέχρι τώρα γνωστά στοιχεία, 1.300.000 δρχ. καί η μέθοδος πού χρησιμοποίησε ήταν η παραποίηση τών αριθμών στό τετραπλότυπο εισπραξης μέ τήν προσθήκη ενός μηδενικού.

Σημειώνεται ότι πρίν λίγους μήνες η Δ. Τσερμενίδου μετατέθηκε σέ άλλη Εφορία καί ο υπάλληλος πού τήν αντικατέστησε αποκάλυψε τήν υπόθεση.

Μετά από σχετική εντολή άρχισε έλεγχος γιά τά παλαιότερα έτη καί συγκεκριμένα από τό 1979 οπότε καθιερώθηκε τό σύστημα τών τετραπλοτυπων γιά νά προσδιοριστεί τό ακριβές ύψος τής κατάχρησης.

Η υπάλληλος παραπέμπεται στόν υπηρεσιακό σύμβουλο μέ τό ερώτημα τής δυνητικής αργίας.

Απλούστευση τελωνειακών διατάξεων γιά τούς μετανάστες

ΑΘΗΝΑ, 24.- Ο υφυπουργός Οικονομικών κ. Παν. Ρουμελιώτης ανακοίνωσε ότι η Κυθέρνηση, στά πλαίσια τής απλούστευσης καί βελτίωσης τών τελωνειακών διατάξεων καί μέ στόχο τήν διευκόλυνση τών επαναπατριζομένων Ελλήνων καί τών εργαζομένων στό εξωτερικό καί τών ναυτικών πού επισκέπτονται τήν πατρίδα, αποφάσισε τή λήψη τών παρακάτω μέτρων:

α.- Γιά τήν εισαγωγή αυτοκινήτου μέ μειωμένους δασμούς καί φόρους από τούς επαναπατριζομένους στήν Ελλάδα δέν απαιτειται στο εξής η προϋπόθεση τής κατοχής τού αυτοκινήτου επί ένα έτος πρό τής οριστικής αναχωρήσεως τους από τό εξωτερικό καί τούς παρέχεται ακόμη καί μετά τήν άφιξή τους στήν Ελλάδα εντός προθεσμίας έξι μηνών.

β.- Στίς οικογένειες τών επαναπατριζομένων παρέχεται η δυνατότητα καί τμηματικής μετοικισίας από τούς δύο συζύγους χωρίς χρονικούς περιορισμούς. Συγκεκριμένα ο σύζυγος πού παραμένει στό εξωτερικό καί επαναπατρίζεται αργότερα δύναται νά παραλάβει μέ μειωμένους δασμούς καί φόρους τό αυτοκίνητο ή τά υπόλοιπα είδη τής οικοσκευής πού δέν έφερε ο άλλος σύζυγος πού επαναπατρίσθηκε πρώτος.

γ.- Στό σύζυγο πού εξακολουθεί νά παραμένει στό εξωτερικό καί μετά τόν επαναπατρισμό τού άλλου συζύγου παρέχεται η δυνατότητα τής εισαγωγής καί κυκλοφορίας στήν Ελλάδα αυτοκινήτου μέ τό καθεστώς τής ελεύθερης χρήσης μέχρι 6μήνες γιά κάθε ημερολογιακό έτος.

δ.- Αυξάνεται από 3 σέ 6 μήνες γιά κάθε ημερολογιακό έτος ο χρόνος τής κυκλοφορίας στήν Ελλάδα αυτοκινήτων μέ τό καθεστώς τής ελεύθερης χρήσης από τούς εργαζόμενους στό εξωτερικό καί τούς ναυτικούς πού επισκέπτονται τήν πατρίδα.

ε.- Τέλος, τά επιβατικά αυτοκίνητα τών επαναπατριζομένων πολιτικών προσφύγων απαλλάσσονται από τό μειωμένο φόρο κατανάλωσης.

Η Κυθέρνηση μέ τά παραπάνω μέτρα ικανοποιεί βασικά αιτήματα τών επαναπατριζομένων καί τών εργαζομένων στό εξωτερικό πού επισκέπτονται τήν πατρίδα.

Συνεχίστηκε η συζήτηση τού Ν.Σ. γιά εξίσωση ανδρών-γυναικών

ΒΟΥΛΗ

ΑΘΗΝΑ, 24.- Μέ ομόφωνες απόψεις συνεχίστηκε καί χθές στή Βουλή η συζήτηση τού Νομοσχεδίου, πού αφορά τήν εξίσωση ανδρών καί γυναικών - έπειτα από διακοπή μιάς θδομάδας.

Η σημερινή συνεδρίαση άρχισε μέ αγορεύσεις τριών βουλευτών τής «Ν.Δ.» ο κ. Αθ. Κανελλόπουλος χαρακτήρισε τό Νομοσχέδιο προοδευτικό καί σύγχρονο καί πρόσθεσε ότι η μοναδική επιφύλαξη τού κόμματος του τοποθετείται στό διαζύγιο, μέ τίς εισαγόμενες διατάξεις, είπε, επιδεικνύεται μιά προτίμηση στό άτομο, έναντι όλων τών συλλογικών οργάνων.

Οι κ.κ. Ν. Κατσαρός καί Ι. Λαυρεντίδης διατύπωσαν, ωστόσο, τήν άποψη ότι η κυθέρνηση «δέν ζήτησε τήν γνώμη τής εκκλησίας καί εκφράζει τό σύνολο, σχεδόν, τού ελληνικού λαού, ενώ, παράλληλα τό Σ.Ν. βοηθάει αυτούς πού θέλουν εύκολα νά λύνουν τό γάμο».

Ο βουλευτής τού ΠΑΣΟΚ κ. Γ. Καλογήρου σχολίασε μέ ενθουσιώδη λόγια τό Νομοσχέδιο τονίζοντας ότι: «Είναι ένα καλοζυγισμένο θήμα γιά τήν κοινωνική απελευθέρωση. Τό οικογενειακό μας δίκαιο ήταν γερασμένο. Επεβάλετο στό Νομοθέτη νά κάνει τίς απαραίτητες τροποποιήσεις».

ΣΗΜΑΝΤΙΚΗ ΤΡΟΠΟΛΟΓΙΑ

Εν τώ μεταξύ, οι υπουργοί Δικαιοσύνης καί Οικονομικών κ.κ. Γ.Α. Μαγκάκης καί Δημ. Κουλουριανος κατέθεσαν τροπολογία, στήν οποία ορίζεται ότι:

–Περιουσιακές παροχές γονέων πρός τά τέκνα τους, πού γίνονται σύμφωνα μέ τίς διατάξεις τού άρθρου 1509 τού αστικού κώδικα (Σ.Σ. αφορά, κυρίως, τήν αποκατάστάση χωριστού σπιτιού) υπόκεινται στό μισό τού φόρου δωρεών, μέχρι τό ποσό τών 5 εκατομ. δραχμών

–Προίκες οι οποίες συστήθηκαν μετά τήν 1-1-1983 καί μέχρι τή δημοσίευση τού Νόμου αυτού, λογίζονται, κατά μετατροπή, ως παροχές πρός τή γυναίκα καί περιέρχονται στήν κυριότητα της.

Τό Νομοσχέδιο ψηφίστηκε επί τής αρχής.

Αποπειράθηκε νά τόν σκοτώσει

Προχθές καί ώρα 19.15 στή Λευκάδα ο Σαντας Θωμάς τού Σπυρίδωνος, ετών 55, κάτοικος Λευκάδας, εργάτης, απείλησε τόν Κατωπόδη Αριστείδη του Αντωνίου, ετών 43, ανεπάγελτο, κατ. Λευκάδος καί στή συνέχεια πυροβόλησε κατ αυτού ανεπιτυχώς μέ κυνηγετική καραμπίνα. Ο Δράστης συνελλήφθη.

Διέρρηξαν κατάστημα

Τίς νυκτερινές ώρες τής 21 πρός 22 Ιανουαρίου στή Λευκάδα άγνωστος ή άγνωστοι παραβιάσαντες τήν θύρα τού Εμπορικού Καταστήματος τού Κατσένου Βασιλείου τού Ιωάννου, κατ. Λευκάδας καί αφήρεσαν από ανασφάλιστο συρτάρι.

ΚΑΤΑΠΛΑΚΩΘΗΚΕ ΑΠΟ ΧΩΜΑΤΑ

ΑΘΗΝΑ, 24.- Μέσα σέ όρυγα, βάθους 3 μέτρων, καταπλακώθηκε από χώματα καί σκοτώθηκε ο εργάτης Μιλτιάδης Β. Σακκάς, ετών 52, έγγαμος καί πατέρας 2 παιδιών.

Ο Σακκάς μαζί μέ τόν Παν. Μαμονά 45 ετών, εργαζότουσαν γιά τό δίκτυο αποχετεύσεως τού Ν. Ηρακλείου στήν οδό Πεύκων 66. Ο Μαμονάς τραυματίσθηκε. Συνελήφθει, ως υπεύθυνος ο εργολάβος Δ.Ε. Λάμπρου.

Τόν κτύπησε με μαχαίρι

ΑΘΗΝΑ, 24.- Αστυνομικοί τής Γενικής Ασφάλειας Αθηνών διεπίστωσαν ότι τόν Σπ. Ν. Χαριτάτο, 29 ετών, ετραυμάτισε σοβαρά μέ μαχαίρι, στό Περιστέρι, ο Γεώργιος Α Μαράτος 27 ετών, ναυτικός. Το θύμα πού νοσηλευεται σέ Νοσοκομείο, επείραξε στό δρόο μιά νεαρή φίλη τού δράστου. Ο δράστης δέν συνελήφθη.

Ψεύτικη καταγγελία 16χρονης γιά βιασμό

ΑΘΗΝΑ, 24.- Συνελήφθη η Γεωργία Τ. Δρεττάκη 16 ετών, γιατί κατήγγελε ψευδώς ότι τήν εθίασαν τρείς άγνωστοι οι οποίοι καί τήν εχαράκωσαν στήν κοιλιά. Η νέα ήταν στήν οδό Ακαδημίας καί Βουκουρεστίου όπου τήν είδαν τρείς νεαροί, τήν επεβίβασαν σ αυτοκίνητο καί τήν επήγαν, κατόπιν συμφωνίας όλων, στό σπίτι τού ενός στήν οδό Κορδελίου 2, στό Χαλάνδρι, όπου μετά τήν «εθωτική συνάντηση» αρνήθηκαν νά τήν πληρώσουν.

Η νέα γιά νά εκδικηθεί τούς τρείς νέους πού δέν τήν ενδιήρωσαν αυτοτραυματίστηκε μέ ξυραφάκι στήν κοιλιά. Οι τρείς νεαροί ήσαν: Νίκος Ι. Νίκας, ετών 25, οδηγός, Ιω. Φ. Παπαγιαννόπουλος ετών 24, έμπορος καί Σωτ. Ε. Θαλασσινός ετών 27, ηλεκτρολόγος.

ΔΙΚΗ ΣΤΕΛΕΧΩΝ ΤΗΣ «ΑΛΛΗΛΕΓΓΥΗΣ»

ΒΑΡΣΟΒΙΑ, 24.- Άρχισε χθές, σέ στρατοδικείο τής Πολωνικής πρωτεύουσας, η δίκη εννέα πρώην αξιωματούχων τής «Αλληλεγγύης», οι οποίοι είχαν θέσει σέ λειτουργία παράνομο ραδιοσταθμό στή Βαρσοβία, γράφει η εφημερίδα «Τριμπούνα Λούντου».

Οι κυριότεροι κατηγορούμενοι είναι δύο γνωστά ενεργά μέλη τού συνδικάτου, ο Ζμπίγκνιεφ Πομαζέφσκι καί η σύζυγός του Ιρένα, εκφωνήτρια τού παράνομου ραδιοσταθμού. Η εφημερίδα δέν αναφέρει τά ονόματα τών άλλων κατηγορουμένων.

Ανακρίσεις γιά τά όπλα πού χάθηκαν από στρατόπεδο

ΑΘΗΝΑ, 24.- Μέ απόλυτη μυστικότητα τό υπουργείο Εθνικής Αμύνης διεξάγει ανακρίσεις γιά τίς κλοπές πυρομαχικών από στρατιωτική μονάδα τής Χίου.

Ο υφυπουργός Εθνικής Αμύνης, ερωτηθείς σχετικά επιβεβαίωσε σήμερα τήν κλοπή τών πυρομαχικών καί είπε ότι όλα τά στοιχεία γύρω από τό θέμα αυτό θά δοθούν στή δημοσιότητα μόλις ολοκληρωθούν οι ανακρίσεις.

Σύμφωνα πάντως μέ δημοσιογραφικές πληροφορίες η κλοπή τών πυρομαχικών δέν έγινε σέ μιά ημερομηνία αλλά σέ δύο.

Συγκεκριμένα η πρώτη κλοπή έγινε στίς 5 Ιανουαρίου από μικρή αποθήκη μονάδας πεζικού τής Χίου, απ όπου οι δράστες πήραν 17 νάρκες «εναντίον προσωπικού». Στήν περίπτωση αυτή εξετάζεται το ενδεχόμενο οι δράστες νά ανήκουν στό προσωπικό τής μονάδας καί η κλοπή νά έγινε μέ κίνητρο νά χρησιμοποιηθούν αυτές γιά παράνομη αλιεία.

Η άλλη κλοπή έγινε στίς 18 Ιανουαρίου. Τήν φορά αυτή εκλάπησαν επτά αντιαρματικά θλήματα. Τά θλήματα αυτά όμως είναι άχρηστα, διότι γιά νά εκτοξευθούν χρειάζεται νά υπάρχουν ειδικοί πυροδοτικοί σωλήνες, πράγμά πού οι δράστες είναι σχεδόν ακατόρθωτο νά έχουν.

Σέ πλήρη πολιτική σύγχυση περιήλθε η Πορτογαλία

ΛΙΣΣΑΒΩΝΑ, 24.- Η Πορτογαλία περιήλθε χθές σέ πλήρη πολιτική σύγχυση όταν η απερχόμενη Δεξιά κυθέρνηση αρνήθηκε νά συνεργασθεί μέ τό προεδρικό σχέδιο γιά τήν επίσπευση τών εκλογών.

Ο πρόεδρος Εάνες ανήγγειλε χθές τήν νύκτα, ότι θά διαλύσει Κοινοβούλιο καί θά προκηρύξει πρόωρες εκλογές μόλις η υπηρεσιακή κυθέρνηση τού πρωθυπουργού κ. Μπαλσεμαο διευθετήσει τά πλέον επιτακτικά προθλήματα τής χώρας. Η σοσιαλιστική καί κομμουνιστική αντιπολίτευση καί τά εργατικά συνδικάτα χαιρέτησαν την απόφαση, αλλά ο κ. Μπαλσεμάο, πού παραιτήθηκε τόν περασμένο μήνα, δήλωσε σήμερα ότι ο πρόεδρος πρέπει νά θρεί άλλη λύση. Ο κ. Μπαλσεμάο είπε στούς δημοσιογράφους ότι δέν θά αποχωρήσει από τήν πρωθυπουργία, αλλ ότι ως υπηρεσιακός πρωθυπουργός δέν είναι σέ θέση νά λάθει μείζονες αποφάσεις.

48ωρη προειδοποιητική απεργία τών δικηγόρων 17-18 Φεβρουαρίου

ΑΘΗΝΑ, 24.- Απόφαση γιά 48ωρη προειδοποιητική αποχή τών δικηγόρων, στίς 17 καί 18 Φεβρουαρίου, έλαβε η συντονιστική επιτροπή τών δικηγορικών συλλόγων τού κράτους πού συνήλθε χθές καί συζήτησε θέματα τών δικηγόρων καί τής δικαιοσύνης. Η απεργία θά πραγματοποιηθεί εκτός άν μέχρι τότε υπάρξουν θετικές εξελίξεις στά «καυτά» προθλήματα τών δικηγόρων, πού διατυπώθηκαν ως εξής:

Α) Άμεσα καί ριζικά μέτρα γιά τήν αντιμετώπιση τού οικονομικού αδιεξόδου τού ταμείου νομικών

Β) Νομοθετική ρύθμιση τού θέματος οργανισμών διαιτησίας καί κατάργηση τής πολυθεσίας δικηγόρων στόν ιδιωτικό τομέα.

Γ) Αναμόρφωση τών νομικών σπουδών

Δ) Ψήφιση Νόμου γιά τήν πρόσληψη δικηγόρων στό δημόσιο τομέα μέ πάγια καί αξιοκρατικά κριτήρια.

Στήν συνεδρίαση τής συντονιστικής επιτροπής παραβρέθηκαν ο υπουργός Δικαιοσύνης Γ. Α. Μαγκάκης, ο υπουργός Εργασίας κ. Ε. Γιαννόπουλος, καί ο Γενικός Γραμματέας τού υπουργείου Δικαιοσύνης κ. Γ. Ασημακόπουλος.

Ο κ. Μαγκάκης ανέλυσε τίς προσπάθειες τής κυθέρνησης γιά τήν θελτίωση καί τήν αναμόρφωση τής Δικαιοσύνης.

ΖΟΡΙΚΗ ΝΟΙΚΟΚΥΡΑ

ΑΘΗΝΑ, 24.- Τό Αυτόφωρο Τριμελές Πλημμελειοδικείο, καταδίκασε σέ φυλάκιση 2 μηνών καί 20 ημερών μέ τριετή αναστολή, γιά φθορά ξένης ιδιοκτησιάς, εξύβριση καί σωματικές βλάβες, τήν Αλεξάνδρα Τσακώνη, 55 χρονών νοικοκυρά από τήν Μάνδρα Αττικής.

Η Τσακώνη στίς 10 Ιανουαρίου ξυλοκόπησε καί έθρισε τόν δημοτικό σύμβουλο Μάνδρας Νικ. Πέππα, ενώ προξένησε ζημίες στό Ι.Χ. αυτοκίνητό του γιά πολιτικούς λόγους.

2 νεκροί από υπερβολική ταχύτητα μοτ/τών

ΘΕΣΑΛΟΝΙΚΗ, 24.- Λίγο πρίν από τό πανόραμα Θεσσαλονίκης βρέθηκε νεκρός χθές τό πρωΐ ο 20χρονος φοιτητής τής Νομικής Α. Μηλόπουλος, από τό Πανόραμα.

Από τήν έρευνα πού έγινε διαπιστώθηκε ότι ο άτυχος φοιτητής έτρεχε μέ υπερβολική ταχύτητα μέ τή μοτοσυκλέτα του, μέ αποτέλεσμα νά πέσει σέ δέντρο καί νά σκοτωθεί.

Χθές τό πρωΐ επίσης σκοτώθηκε στή Σταυρούπολη Θεσσαλονίκης ο 39χρονος εργάτης Χρ. Θεοδωρίδης, όταν η μοτοσυκλέττα πού οδηγούσε συγκρούστηκε μετωπικά μέ φορτηγό αυτοκίνητο, πού οδηγούσε ο Δ. Κουντουρίδης, ο οποίος συνελήφθη και απεστάλη στόν Εισαγγελέα.

«Γεμάτες» οι ακτές από ...ναρκωτικά

ΑΘΗΝΑ, 24.- Στή θαλάσσια περιοχή Κορουτα Αμαλιάδος, βρέθηκαν από ιδιώτη καί παραδόθηκαν στό Αστυνομικό τμήμα τής περιοχής, δύο πλάκες κατεργασμένου χασίς, βάρους 250 γραμμαρίων. Τό ναρκωτικό, προέρχεται από τό φορτίο τού λαθρεμπορικού πλοίου «Ντορις»

Στή θαλάσσια περιοχή Αγίας Κυριακής Ζόλων Κεφαλληνίας, βρέθηκε από ιδιώτη καί παραδόθηκε στό αστυνομικό τμήμα Ληξουρίου, ένας σάκκος πού περιείχε ποσότητα κατεργασμένου χασίς, συσκευασμένο σέ 25 ναύλον σακκούλες.

Στόν Αιγιαλο παραλίας παραλία Ν. Επιβατών Θεσσαλονίκης, βρέθηκε από τόν ιδιώτη Κων. Μ. Μίμη καί παραδόθηκε στίς αρμόδιες αστυνομικές αρχές, μιά πλάκα κατεργασμένου χασίς, βάρους 700 γραμμαρίων περίπου.

7μηνη φυλάκιση σέ αστυφύλακα γιά κλοπή

ΑΘΗΝΑ, 24.- Γιά κλοπή σέ βάρος συναδέλφου του κηρύχθηκε ένοχος από τό Τριμελές Πλημμελειοδικείο Αθηνών καί καταδικάστηκε σέ φυλάκιση 7 μηνών ο 28χρονος αστυφύλακας Μ. Η. Σιδερόπουλος.

Ο Σιδερόπουλος σύμφωνα μέ τήν κατηγορία, στίς 3 Αυγούστου 1982 πού υπηρετούσε στό αστυνομικό τμήμα Καισαριανής, πήρε τό πορτοφόλι τού συναδέλφου του Ν. Κ. Γκίκα μέ 57.000 δραχ.

Στήν απολογία του σήμερα στό δικαστήριο, υποστήριξε ότι τήν κλοπή διέπραξε ενώ βρίσκονταν σέ μεγάλη οικονομική ανάγκη καί ζητησε συγνώμη από τόν παθόντα.

Μετά τήν καταδίκη του άσκησε έφεση καί αφέθηκε ελεύθερος.

Σέ επιβάτη ανήκε, η βαλίτσα μέ τά 9 εκατομ. δραχμές

ΑΘΗΝΑ, 24.- Η βαλίτσα μέ τα 7 εκατομμύρια δραχμές καί τά 2.100.000 δραχ. σέ συνάλλαγμα, πού βρέθηκε μέσα σέ αεροσκάφος τής Ολυμπιακής τό πρωΐ χθές λίγο πρίν απογειωθεί για ζυρίχη, ανήκε σέ επιβάτη πού δέν επιβιβάσθηκε σδτό αεροπλάνο.

Αυτό διαπιστώθηκε απο τήν έρευνα πού έκαναν οι αστυνομικοί τής Γενικής Ασφαλείας Αθηνών. Ο άγνωστος, πού προσπάθησε νά εξαγάγει χρήματα, παρέδωσε κανονικά τή βαλίτσα αλλά αυτός δέν επιβιβάστηκε στό αεροσκάφος.

Ως γνωστό άγνωστος τηλεφώνησε στήν Ολυμπιακή ότι στό αεροσκάφος αυτό υπήρχε βόμβα. Καί γι' αυτό οι αστυνομικοί έκαναν έρευνες. Μεταξύ τών άλλων είπαν στούς 46 επιβάτες τού αεροσκάφους νά κάνουν αναγνώριση τών αποσκευών τους.

Έτσι έμεινε μία βαλίτσα αζήτητη καί αυτή άνοιξαν οι αστυνομικοί όπου βρήκαν τα χρήματα. Φυσιά τή βαλίτσα αυτή κάποιος θα παρελαμβανε στη Ζυριχη η καί ο ίδιος ο αποστολέας ο οποίος θά αναχωρούσε άμεσως μέ άλλο αεροσκάφος.

ΦΑΡΣΑ ΓΙΑ ΒΟΜΒΑ

ΑΘΗΝΑ, 24.- Υστερα από ανώνυμο τηλεφώνημα πού έγινε στό Δ αστυνομικό τμήμα χθές τό πρωΐ περί τοποθετήσεως βόμβας στό νέο δικαστικό μέγαρο τής οδού Σωκράτους ειδοποιήθηκε ο εισαγγελέας κ. Δ. Σφύρης καί πάρθηκαν τά ανάλογα μέτρα.

Όλο τό κτίριο ερευνήθηκε ενώ οι υπηρεσίες καί τά δικαστήρια διέκοψαν τήν λειτουργία τους απο τις 9 έως τίς 11 π.μ.

Η έρευνα απέδειξε ότι επρόκειτο γιά φάρσα.

ΗΜΕΡΟΛΟΓΙΟ

ΤΡΙΤΗ

Ἀν. 7.56—Δ. 5.40
Δελήνη 11 ημερών

25

Γρηγορίου του Θεολόγου, Αἰδεσίου, Παυλίνου

ΙΑΝΟΥΑΡΙΟΥ

ΘΕΑΜΑΤΑ

ΓΙΑΝΝΑΒΑ:
«Το χρυσημα του φιδιου» (ασταυ.)

ΣΙΝΕ – ΜΙΤΤΑ
«Η στροφή» (Ελληνικόν)

ΟΡΦΕΥΣ:
«Ραμπο το πρωτο αιμα» (δραματικη περιπ.)

ΠΑΛΛΑΔΙΟΝ:
«Λολλιτα» (τολμηρόν ρεαλιστικόν)

ΤΙΤΑΝΙΑ:
«Της πτήσης τὸ κάγκελο» (ρεαλιστικόν)

ΣΤΕ ΩΡΑ ΕΡΓΑΣΙΑΣ

ΦΑΡΜΑΚΕΙΑ

ΔΙΑΝΥΚΤΕΡΕΥΟΥΣΙ:
Χρ. Βουρδας 28 Οκτωβρίου 246 Τηλ. 27.678
ΔΗΜΕΡΕΥΣΙ:
Κ. Κόζας Λόξουρ 15μ Τηλ. 27.050

ΒΕΝΖΙΝΑΔΙΚΑ
γύρω στη νυχτα

Διανυκτερευουν:
Καλτηζέρακης Στ. Λ. Αθηνών.
Ζώτος Χρήστος Γ. Νοσοκομείου.

Επείγοντα Τηλέφωνα

Γεν. Νοσοκομείο	26.292
	33.461
Αστυνομία	33.461
Αεροδρόμιο	26.496
Δημοτ. Δράση:	100
Πυροσβεστική:	899
Ι.Κ.Α.	26.342
Σταθμός Κατάρας	(0656) 41.216
ΟΗΕΛΠΑ	104
ΕΛΠΑ	20.695

Για τους ταξιδιώτες

ΠΡΑΚΤΟΡΕΙΑ ΚΤΕΛ

Αθήνων	26.286
Θεσσαλίας	26.213
Ηγουμενίτσας	26.213
Πατρών	25.014
Πειραιώς	15.014

Τράπεζες

Αγροτική	26.210
Γενική	22.304
Εθνική	25.291
Εμπορική	26.243
Εμπορική	27.005
ΕΤΒΑ	27.757
Ιονική–Λαϊκή	25.303
Κρήτης	29.146
Εξωτερική	26.434
Πειραιώς	21.031

Ταξί

Στρατολογίας	28.888
28ης Οκτωβρίου	27.777
Κεντρικής Πλατείας	25.651
Τζαμί Καλούτσ.	20.141
Πρακτ. Αθηνών	22.200
Νέας Πλατείας	27.111
Τσιγκρόμπελου	23.000
Αβέρωφ	22.222
Χατζή Πελεκέτ	20.555
Α.Τ.Ε.	28.444
Γιαλί Καφενέ	26.235
Πλατ. Πάγγης(Β)	31.111
Περβόλματος	21.111
Ναυτ. Ζάρβα	31.000

«ΗΠΕΙΡΩΤΙΚΟΣ ΑΓΩΝ»
ΗΜΕΡΗΣΙΑ ΕΦΗΜΕΡΙΣ
Γραφεία-Διοίκηση Πλ. Πύρρου 1α
ΙΩΑΝΝΙΝΑ

Ιδρυτής
ΕΥΘΥΜΙΟΣ ΤΖΑΛΛΑΣ
Διοικητής - Διευθυντής
ΕΛΕΥΘΕΡΙΟΣ ΤΖΑΛΛΑΣ

Τηλέφωνα:
Συντάξεως: 26.300
Διαχειρίσεως: 25.771
Υπεύθυνος Τυπογραφείου
Ελευθέριος Τζάλλας

ΣΥΝΔΡΟΜΕΣ:
Συνδρομή ιδιωτών ετησία 3.000
Δήμων - Κοινοτήτων Τραπεζών Οργανισμών Δημ. Δικαίου 4.000

ΜΙΚΡΕΣ ΑΓΓΕΛΙΕΣ

ΠΩΛΗΣΕΙΣ ΚΙΝΗΤΩΝ

ΠΩΛΟΥΝΤΑΙ αγροτεμάχια στην Καλούτσιανη (ΛΑΣΠΟΠΟΡΟΣ) στη θέση «ΠΟΓΙΑΝΕΙ». Πληροφορίες ΓΙΑΝΝΕΝΑ τηλ. 21.549 ΑΘΗΝΑ (01) 3617287 ώρες 9-2.30 μ.μ.

ΠΩΛΕΙΤΑΙ οικόπεδον μέ άδειαν πλησίον των φυλακων σε τιμην ευκαιριας λόγω μεγάλης ανάγκης. Πληροφορίες τηλ. 20.379

ΠΩΛΕΙΤΑΙ θέσεις 62 κυθ. σε ακρη κατάσταση (2 ρεζέρβες - κιλινδρο - πιστόνι συσκευασμένα των 75 κυθ.) λόγω αγοράς μεγαλύτερης. Τιμή 40.000 δρχ. Πληροφορίες κ. Δεσπότη τηλ. 32.044

ΠΩΛΟΥΝΤΑΙ θιτρίνες Χροσοχοείου εσωτερικές και εξωτερικη σε καλη κατάσταση και τιμη ευκαιριας. Πληροφορίες τηλ. 22.532

ΠΩΛΕΙΤΑΙ γκαρσονιέρα, 27 τ.μ. ισόγειος, διαμπερής, Τιμή 650.000 δρχ. Πληροφορίες τηλ. 32.362

ΠΩΛΕΙΤΑΙ MERSEDES 190 σε καλή κατάσταση και σε καλή τιμη. Πληροφορίες τηλ. 28.536 ώρες 9-1 μεσ.

ΠΩΛΕΙΤΑΙ αυτοκίνητο FORD ESCORT μοντέλο 78 σε αρίστη κατάσταση. Πληροφορίες τηλ. 26.976 (ώρες καταστήματος)

ΠΩΛΕΙΤΑΙ αυτοκίνητο I.X. FIAT 124 SPECIAL. Πληροφορίες τηλ. 29.592

ΠΩΛΕΙΤΑΙ κατάστημα 94 τ.μ. στην οδό Ν. Ζέρβα 40 Πληροφορίες τηλ. 25.134

ΠΩΛΟΥΝΤΑΙ ανταλλακτικά αυτοκινήτου παντος τυπου Δ. Γερμανίας, ειδη φανοποιίας εισαγόμενα αυτοκινητα Γαλλικά και SCANIA VOLVO Σουηδίας.
ΑΦΟΙ Μπουνα και Βασιλειος Παντοζής 4ον χιλιόμετρον Ιωαννίνων - Άρτης Τηλ 25.544

ΠΩΛΟΥΝΤΑΙ επιπλα γραφείου ελαφρώς μεταχειρισμένα σε τιμή ευκαιρίας. Πληροφορίες Δ/ δος Μπτσιώρη 28ης Οκτωβρίου 17 (ενάντι Στοάς) τελευταίο γραφείο πρώτον.

ΜΑΘΗΜΑΤΑ

ΚΑΘΗΓΗΤΡΙΑ παραδίδει μαθήματα φυσικής χημείας σε μαθητές Γυμνασίου - Λυκείου. Πληροφορίες τηλ. 23.334

ΚΑΘΗΓΗΤΡΙΑ μαθηματικός παραδίδει μαθήματα και οίκον εν μαθητές Γυμνασίου και Λυκείου Πληροφορίες τη. 25.337

«ΝΟΙΚΙΑΖΟΝΤΑΙ καταστήματα 130 τ.μ. και 60 τ.μ. μετά παταρίου 60 τ.μ. και 30 τ.μ. αντιστοίχως διά εργαστήρια, επαγγελματικην στέγην ή αποθήκες επί της Δεωφόρου Παπάγου παραλλήλως γραφείων «ΜΙΣΚΟ». Πληροφορίαι τηλ. 29.388 ώρες ... ψαείας.

ΕΝΟΙΚΙΑΖΕΤΑΙ κατάστημα στην οδό Διδώνης. Πληροφορίες τηλ. 25.134

ΕΝΟΙΚΙΑΖΕΤΑΙ οδεια αρτοποιείου εις προνομιακη θέσιν εξησφαλισμένη πελατεία. Πληροφορίες τηλ. 25.116

STUDIO Δ Τεχνοοικονομικές μελέτες Ν. 1262/82 γιά επενδύσεις στη βιομηχανία γεωργοκτηνοτροφία κλπ.
Αρχιτέκτων Γιώργος Καρακαδόδης Γιωάννας Κουρελιάδης Σταύρος & Συνεργάτες
Οπλαρχηγού Πουτέτση 23Α τηλ. 22.714 ΓΙΑΝΝΕΝΑ

ΓΙΑ ΑΓΟΡΑ

ΖΗΤΗΤΑΙ οικόπεδον από 500 εως 1000 τ.μ. εντός ή υπο εγκτασιν Σχεδίου Πόλεως, σκέπα ή μετά παλαιάς ή καινουργής οικίας. Πληροφορίες τηλ. 20.100

ΛΟΓΙΣΤΗΣ

Ανιστάτης Βιομηχανικής Πειραιώς με 10η πείρα σε φορολογικά καί διθλία 4ης κατηγορίας βιομηχανικής και εμπορικής λογιστικής ζητεί ανάλογον εργασία. Τηλέφωνο Ιωαννίνων 34.394
Τηλέφωνο Αθηνών 80.20.111 εσωτ. 178 καί 27.97.695

ΝΕΟΙ και **ΝΕΕΣ** γυμνασιακής μορφώσεως γιά νεοσύστατη επιχείρηση. Πληροφορίες: Δευτ. 8.30 μ.μ. 28η Οκτωβρίου 17 (ενάντι Στοάς) κ. Βέλλη

ΑΝΤΑΛΛΑΚΤΙΚΑ παντός τύπου ΔΥΤΙΚΗΣ ΓΕΡΜΑΝΙΑΣ ΕΛΛΗΝΙΔΙΣΤΑΡΑ τον χιλιόμετρον (ΚΑΤΣΙΚΑ) Τηλ. 91.818

Κέντρο μελετών γιά τήν τεχνολογία τής πληροφόρησης

ΛΟΝΔΙΝΟ.-Τό Πανεπιστήμιο του Κεντρικού Λονδίνου, γνωστό σε γλώσσες πρώην αποσδοσμένες σ' ολο τον κόσμο, ίδρυσε ενα Κέντρο Τεχνολογίας της Πληροφόρησης, που σκοπό έχει να εντιμηρώνει τους θιβλιοθηκαρίους και τους ειδικούς της πληροφόρησης γύρω από τις τελευταίες τεχνολογικές εξελίξεις της ειδικότητας τους. Το εργο χρηματοδοτείται από τό Υπουργεία Βιομηχανίας και την Βρετανική Βιβλιοθήκη. Στή διεύθυνσι αυτού θα εργασθεί πρόκειται να φοιτήσουν στό Κέντρο ένα πρόγραμμα επιδείξεων, σεμιναρίων, και ερευνών. Τό Κέντρο διαθέτει ενα δίκτυο απο μικροηλεκτρονικα υπολογιστε για φορμισμενες επιδείξεις. Από την αποψη παλι της έρευνας οι ειδικοί θα εξετασουν τις δυνατότητες των τοπικων δικτυων μικροπυλογιστων γιά την καταγραφή καί ανάγκενση καταλόγων βιβλιοθήκης και την προοπτική γιά επεξεργασία θιβλιογραφικων στοιχείων.

Στα εγκαινια μιας θιομηχανικής περιοχής στο Μιράντφορντ, που είναι αφιερωμένη στην νεηλή τεχνολογία, ο κ. Τζών Οστιν καμ, Υφυπουργός Οικονομικων, ανακοίνωσε αλλες πρωτοβουλίες στό τομέα της τεχνολογίας της πληροφόρησης. Ο Υφυπουργός είπε ότι στή εφαρμογή του προγράμματος -Μικροκομπιοτερ στα σχολεία- εχει σκοπό να αποκτησουν μικροηλεκτρονικα υπολογιστή όλες οι Βρετανικες σχολές μέσης εκπαίδευσης, μεχρι το τελος του 1982.

Η Βρετανία θα είναι η πρώτη χώρα στον κόσμο που εξοπλίζει τα σχολεία της με αυτό τον τρόπο. Η επανάσταση της τεχνολογίας της πληροφόρησης έχει χαρακτηριστεί τόσο σημαντικό όσο και η εδάπλωση τοστ σιδηροδρόμων. Αυτό θα ήχει αληθινόν εν η κεβέρνησι η θιομηχανία, και οσα εχουν σχεσι με την εκπαίδευση παίζουν καλον τον ρόλο τους.

ΣΟΜΑΤΕΙΟΝ ΙΔΙΟΚΤΗΤΩΝ ΥΠΕΡΑΣΤΙΚΩΝ ΛΕΩΦΟΡΕΙΩΝ ΙΩΑΝΝΙΝΩΝ

ΓΙΑΤΙ ΑΚΙΝΗΤΟΠΟΙΗΘΗΚΑΝ ΑΠΟ 20/1)83 - 26/1)83 ΤΑ ΥΠΕΡΑΣΤΙΚΑ ΛΕΩΦΟΡΕΙΑ ΟΛΗΣ ΤΗΣ ΧΩΡΑΣ

- Λόγω των συνεχών καί μεγάλων επιβαρύνσεων καυσίμων-ανταλλακτικών-ελαστικών-γυρών καυσίμων καί λοιπών δαπανών συντηρήσεως, ὡς καί των αλλεπαλλήλων σφίξεων των αποδοχών του Προσωπικού ἄνευ αναλογου καλύψεως που καταστήσαν την εκμετάλλευσι από λιάν καιρό ελλειμματική.
- Λόγω της συνεχιζόμενης καί αγξανομένης καθημερινής ὑφαρπαγής του μεταφορικού εργου των ΚΤΕΛ από καθε είδους παρατικά αυτοκινήτια.
- Γιατί η αποδοση της εκμεταλλεύσεως δεν επαρκεί νά καλύψει τις δαπάνες πληρωμής των καυσίμων καί της μισθοδοσίας του προσωπικού.
- Γιατί απειλούμεθα μέ κατάσχεση από τις Τράπεζες των δικαιοφεστων μας καί των οποιεσδήποτε μας ἐχουμε υποθηκεύσει.

Γιατί η φορολογία υπερβαίνει τα ὁρια της ανοχής μας.

- Να περιορισθεί το μεταφορικό μας εργο γιά νά μπορεσουμε καλλίτερη συγκοινωνία.
- Νά περιορισθεί ο Ο.Ε.Ε. στο καθαρώς οιδηροδρομικο του εργο.
- Νά καθιερωθεί ο ενιλογο κέρδος καί νά ὑπολογισθεί η αποσβεση των λεωφορειων.
- Νά καθιερωθεί λειτουργικό κόστος «πί» νά καλυπτεται καθε νέα επιβαρυνσι.
- Νά φορολογουμεθα σύμφωνα μέ την οικονομική μας δυνατότητα.

Νά καταργηθεί ο Φ.Ε.Κ. 5% καί η φορολογία πετρελαίου.

- Νά κεφαλοποιηθούν τα χορηγήσεις δάνεια αντικαταστάσεως λεωφορείων καί ετησιοι τόκοι των δανεων αυτων να αποτελέσουν εκπεστέα δαπάνη στη φορολογία εισοδήματος.

ΖΗΤΟΥΜΕ.
ΖΗΤΟΥΜΕ ΔΙΑΛΟΓΟ ΜΕ ΤΗΝ ΚΥΒΕΡΝΗΣΗ ΓΙΑ ΝΑ ΕΝΗΜΕΡΩΘΕΙ ΚΑΙ ΤΟ ΕΠΙΒΑΤΙΚΟ ΚΟΙΝΟ ΓΙΑ ΤΗΝ ΕΚΜΕΤΑΛΛΕΥΣΗ:

Η κεφάλωσι και πρέπει νά πληρώσουμε
Η δεν κεφάλωσι και πρέπει νά ενισχυθούμε.

Ο ΠΡΟΕΔΡΟΣ ΣΩΜΑΤΕΙΟΥ
ΜΠΡΙΚΟΣ ΓΕΩΡΓΙΟΣ
Ο ΓΡΑΜΜΑΤΕΥΣ
ΛΟΥΠΑΣ ΦΑΙΔΩΝ

ΕΠΙΣΤΡΟΦΗ ΠΑΙΔΙΑΤΡΟΥ

Dr ΚΩΝΣΤΑΝΤΙΝΟΣ ΣΤΑΦΥΛΑΚΗΣ
ΠΑΙΔΙΑΤΡΟΣ-ΝΕΟΓΝΟΛΟΓΟΣ

Μετά από ετήσια μετεκπαίδευση στά κέντρα εντατικής νοσηλείας προώρων καί βαρειά πασχόντων νεογενέντων, τών νοσοκομείων, WESTMINSTER UNIVERSITY HOSPITAL OF LONDON καί KAPLAN HOSPITAL OF TEL-AVIV, επέστρεψε καί δέχεται κανονικά την πελατείαν του
ΙΑΤΡΕΙΟ: Κωστή Παλαμά 9 (Δίπλα στό Ξενοδοχείο Ξενία) τήλ. 30.162

ΜΕΓΑΛΟ ΚΑΤΑΣΤΗΜΑ ΗΛΕΚΤΡΙΚΩΝ ΟΙΚΙΑΚΩΝ ΣΥΣΚΕΥΩΝ
ΓΕΩΡΓΙΟΥ Κ. ΣΤΑΥΡΑΚΗ
Τηλεοράσεις - ψυγεία - πλυντήρια - κουζίνες - στέρεο καί πολλές μικροσυσκευές
ΣΕ ΑΦΑΝΤΑΣΤΑ ΧΑΜΗΛΕΣ ΤΙΜΕΣ
ΕΠΙΣΚΕΦΘΕΙΤΕ ΜΑΣ
Πλατεια Λάμπρου Τζάβελλα 15
Τηλ. 34.303
Στό Τζαμί της Καλουτσιανης

ΣΤΟ ΑΡΤΟΠΟΙΕΙΟΝ ΑΔΕΛΦΩΝ ΤΖΙΜΑ
ΜΗΤΡΟΠΟΛΕΩΣ 23 ΤΗΛ. 20.101 ΙΩΑΝΝΙΝΑ
Θὰ φτιάξε ΦΡΕΣΚΟ ψωμί ΓΙΑ ΤΟΣΤ
Βιόλιση χονδρική καί λιανική

ΜΠΑΤΑΡΙΑΙ
ΠΑΝΤΟΣ ΤΥΠΟΥ ΑΥΤΟΚΙΝΗΤΩΝ
ΘΕΛΕΤΕ ΑΝΤΙΚΑΤΑΣΤΑΣΗ ΤΗΣ ΜΠΑΤΑΡΙΑΣ ΣΑΣ
ΕΧΕΤΕ ΦΟΡΤΗΓΟ
ΛΕΟΦΟΡΕΙΟ
ΤΑΞΙ
» ΕΠΙΒΑΤΗΓΟ Ι.Χ.
» ΤΡΑΚΤΕΡ
ΕΧΕΤΕ ΜΗΧΑΝΗΜΑ (ΦΟΡΤΩΤΗ–ΓΕΡΑΝΟ κ.λ.π.)
ΤΟ ΜΟΝΟ ΑΠΟΚΛΕΙΣΤΙΚΟ ΚΑΤΑΣΤΗΜΑ ΜΠΑΤΑΡΙΩΝ ΑΥΤΟΚΙΝΗΤΩΝ ΣΤΑ ΓΙΑΝΝΕΝΑ
ΔΩΡΕΑΝ ΤΟΠΟΘΕΤΗΣΗ ΜΠΑΤΑΡΙΑΣ
ΔΩΡΕΑΝ ΕΛΕΓΧΟΣ ΦΟΡΤΙΣΕΩΣ
ΤΙΜΕΣ ΑΣΥΝΑΓΩΝΙΣΤΕΣ
ΘΑ ΜΑΣ ΒΡΗΤΕ ΤΕΡΜΑ ΒΗΛΑΡΑ ΒΟΡΕΙΟΥ ΗΠΕΙΡΟΥ 15 (ΕΝΑΝΤΙ ΑΝΤΙΠΡΟΣΩΠΕΙΑΙ ΤΟΥΟΤΑ ESSO ΠΑΠΑ)
Α)ΦΟΙ ΛΕΟΝΤΑΡΗ
ΤΗΛ. 35.906

PEUGEOT TALBOT
ΑΝΤΙΠΡΟΣΩΠΟΙ
ΙΜΠΟΡΤΕΞ Α.Ε.
ΔΗΜΗΤΡΙΟΣ ΜΟ ΣΧΟΥΛΗΣ
Ναπ. Ζέρβα καί καποδιστρίου 7
ΤΗΛ. 27.240–ΙΩΑΝΝΙΝΑ

Ναί... κατσικι γάστρας, θά δρήτε στό Κουτελιό Ιωαννίνων στην
ΚΟΣΜΙΚΗ ΤΑΒΕΡΝΑ
«Ο ΣΚΑΡΟΣ»
Ι. Θ. ΝΤΟΒΑΣ
* Επίσης ποικιλία εδεσμάτων καί ποτων
ΤΗΛ. 55.035 ΚΟΥΤΣΕΛΙΟ

LA CITE
Δοκιμάστε τὴν πίτσα μας καί θὰ ...ξενάρθετε
* SPESIALITEINERAI–ΣΠΑΓΕΤΕΙ
* Ἐρήτρηση εξυπηρέτηση ὅταν θέλετε νά γευτεῖτε τα σπεσιαλιτέ μας στό σπίτι σας
ΣΤΟΑ «ΟΡΦΕΑ»

ΚΙΝΗΜΑΤΟΓΡΑΦΟΣ

ΟΙ ΤΑΙΝΙΕΣ ΤΗΣ ΕΒΔΟΜΑΔΑΣ

Χωρις κανενα ιδιαιτερο ενδιαφερον αυτο το κινηματογραφικο εφταημερο. Ετσι στα «Παλλαδιο» για σημερα εχουμε την αστηρομαγη επαναληψη «Λολιτα» και για τις αλλες μερες την εγχωρια παραγωγη της σειρας «Η Δημοκρατια του νερους» με τον Κωστα Βουτσα, ταινια που εκανε θορυβο, οχι φυσικα για το μεγεθοτατο περιεχομενο της, αλλα για τη λογοκριση που την φαλλιδωσε. Στο «Μινιατ» για ολη την εβδομαδα θα παιζεται ενα αλλο Ελληνικο φιλμ με τιτλο: «Η στροφη». Στη «Γραναδα» θα προβληθει το εγχωρο θριλερ «Το χτυπημα του φιδιου» και στον «Ομηρο» και εδω για ολη την βδομαδα, η ομεικονικη περιπετεια «Ραμπο το πρωτο αιμα».

«ΛΟΛΙΤΑ» (ΠΑΛΛΑΔΙΟ)

Το ερωτικο αυτο δραμα βασιζεται στο ομωνυμο μυθιστορημα του Βλαντιμιρ Νομποκοφ, αφησε εποχη οταν πρωτοπροβληθηκε για την τολμηροτητα του. Σημερα, ασφαλως, δεν θα κανει καμμια εντυπωση και θα φαινεται σα παιδικο παραμυθι. Γενικα ομως, αναρτισμενος ενδιαφερον κι στο σχεδιασμο στην σκηνογραφια του Στανλεϊ Κυμπρικ και στις καλες ερμηνιες του Τζαιμς Μεισον, του Πιτερ Σελλερς και της Σελεϊ Γοντιτερς. Στο ρολο της «Λολιτας» η Συ Λαυον.

ΤΟ ΧΡΥΠΗΜΑ ΤΟΥ ΦΙΔΙΟΥ (ΓΡΑΝΑΔΑ)

Αγγλικο, οπως ειπαμε θριλερ, που δίηγεται την ιστορια μιας οικογενειας απαιχνιδης ενος παιδιου απο τη γυναικα του, το οποιο κ ειναι συνεργατης του κακοποιου. Καποιο λαθος, ομως θα χαλασει τα σχεδια τους, αφου στη δικη ενος ακενδυνου φιδιου σπελνεται στο σπιτι μια μαμια, απο τα πιο επικινδυνα φιδια. Αυτη σοβζει τελικα ο μικρο αγορι, σημαινοντας διαδοχικα τους τρεις. Παιζουν: Κλαους Κινσκι, Ολιβερ Ρηντ, Σονιαν Γουιτς, Ζαρα Μαλε.

«ΡΑΜΠΟ ΤΟ ΠΡΩΤΟ ΑΙΜΑ» (ΟΡΦΕΑΣ)

Στην περιπετεια αυτη πρωταγωνιστει ο Συλβεστερ Σταλλονε-γνωστος απο τη γνωστη ταινια σειρα Ροκυ. -στη τη φορα στο ρολο ενος θετερανου του πολεμου του Βιετναμ. Εξοηθενωμενος φυχικα γυριζει στην Αμερικη και φτανει στον Ορεγκον να επισκεφτει τον μονακριο επιζηματα συναδελφο του, που ομως στο μεταξυ εχει πεθανει χωρις καμια αιτια. Αλλα, οι συμπτωματικες προστριβες του με τον σεριφη της μικρης κωμοπολης του οδηγουν στη φυλακη, απ' οπου βρισκεται, για να ακολουθησει, αγριο κυνηγητο και θαυμαστες συγκρουσεις.

ΜΗΧΑΝΟΛΟΓΙΚΟΣ ΕΞΟΠΛΙΣΜΟΣ ΧΟΙΡΟΤΡΟΦΕΙΩΝ

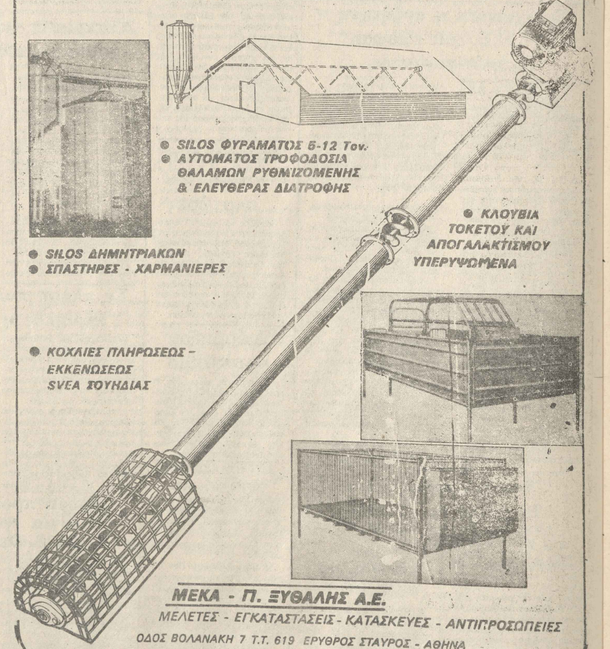

• SILOS ΦΥΡΑΜΑΤΟΣ 5-12 Τον.
• ΑΥΤΟΜΑΤΟΣ ΤΡΟΦΟΔΟΣΙΑ ΘΑΛΑΜΩΝ ΡΥΘΜΙΖΟΜΕΝΗΣ & ΕΛΕΥΘΕΡΑΣ ΔΙΑΤΡΟΦΗΣ
• SILOS ΔΗΜΗΤΡΙΑΚΟΝ
• ΣΠΑΣΤΗΡΕΣ - ΧΑΡΜΑΝΙΕΡΕΣ
• ΚΟΧΛΙΕΣ ΠΛΗΡΩΣΕΩΣ - ΕΚΚΕΝΩΣΕΩΣ SVEA ΣΟΥΗΔΙΑΣ
• ΚΛΟΥΒΙΑ ΤΟΚΕΤΟΥ ΚΑΙ ΑΠΟΓΑΛΑΚΤΙΣΜΟΥ ΥΠΕΡΥΨΩΜΕΝΑ

ΜΕΚΑ - Π. ΞΥΘΑΛΗΣ Α.Ε.
ΜΕΛΕΤΕΣ - ΕΓΚΑΤΑΣΤΑΣΕΙΣ - ΚΑΤΑΣΚΕΥΕΣ - ΑΝΤΙΠΡΟΣΩΠΕΙΕΣ
ΟΔΟΣ ΒΟΛΑΝΑΚΗ 7 Τ.Τ. 619 ΕΡΥΘΡΟΣ ΣΤΑΥΡΟΣ - ΑΘΗΝΑ
ΤΗΛ. 69.29.100 - 69.29.200 TELEX 21 5568
Αποκλειστικοί αντιπροσωποι:
ΖΩΟΠΤΗΝΟΤΡΟΦΙΚΗ ΗΠΕΙΡΟΥ
Δ. ΚΑΡΑΜΠΙΝΑΣ ΚΑΙ ΣΙΑ Ο.Ε.
Τζοβέλλα 21-23 Τηλ. 28.610 - 28.055 ΓΙΑΝΝΙΝΑ

Ο ΠΑΓΚΟΣ...ΜΙΛΗΣΕ...

ΜΑΝΤΖΟΣ: Σ' αυτο το παιχνιδι οι παικτες που εδειξαν πιος ξερουν να αντιμετωπισουν αναλογα τον καθε αντιπαλο. Εται προχθες απεναντι στην δυναμη των αντιπαλων, παρεταξαν, αγωνιστικοτητα, παθος, ζωντανια και φυσικα δυναμη. Στοιχεια τα οποια χρειαζονται σ' αυτο τον αγωνα για τη νικη, ο Βιδαια τα θεσμα των τελευταιων εμφανισεων, σ' αυτο το παιχνιδι ελειψε απο την ομαδα μας. Εκεινο ομως που μετρει ενια η ουσια και το αποτελεσμα. Και σ' αυτο τον τομεα οι παικτες μας προχθες πετυχαν απολυτα.

*** *** ***

ΚΑΣΙΟΥΜΗΣ: Σ' αυτο το παιχνιδι η ομαδα μου θα μπορουσε να παρει την νικη απο το πρωτο ημ. γκρατα. Στο διαστημα αυτο δημιουργηθηκαν ευτυποσιακες ευκαιριες που ομως δεν αξιοποιηθηκαν.

Στην επαναληψη, οι παικτες μου ηταν πιο αυστηροι και κυριως αποτελεσματικοι και δικαια πηραν τους θαυμαστες της νικης. Πιστευω στην συνεχεια με την «ταλαλη» προετοιμασια να παμε καλυτερα, γιατι ιποτευω στις δυνατοτητες των παικτων.

*** *** ***

ΤΑΣΣΗΣ: Εαν θελουμε μια καλη μελλοντικη πορεια της ομαδας του Δροσοχωριου θα πρεπει ολοι μας να αναλαβουνε τις ευθυνες και να δουλεψουμε σοβαρα και κυριως οι παικτες μου να μαθουν να μην ανοιγονται τον αντιπαλο.

Αυτο τουλαχιστον απεδειχθει στο προχθεσινο παιχνιδι. Στο πρωτο ημ.χρονο η ομαδα μου, ταλαιπωρηθηκε απο τον αντιπαλο (που θεωρηθηκε ευκαταφρονητος). Στην επ' καλυψη, οι παικτες μου επιαξαν με σοβαροτητα, μ' αυτο και πηραμε τη νικη. Τελος θεωρω αψυχολογητη και απαραδεκτη την ανεργια, να στερηθει το Δροσοχωρι (στη συνεχεια) τις υπηρεσιες ενος οπωαδηποτε καλου παικτου.

*** *** ***

ΝΑΥΡΟΖΟΓΛΟΥ: Η αδικαιοφαια των παικτων και αφιαμενων παραγοντων του Ηρακλη με τραυθηματιζει αν ηρεπει να ασχοληθω η οχι με το ποδοσφαιρο. Δυνατοτητες για μια καλη ηρεια, εχει η ομαδα της Μπαφρας, αλλα η φανατικοτητα και η ελλειψη σοβαροτητας των περισσοτερων δεν επιτρεπει κατι τετοιο.

Εαν συνεχιστει αυτη η κατασταση, λυτραμαι, αλλα θα ηταν καλυτερα και εγω να ασχολουμαι με τη γυναικα.

*** *** ***

ΘΑΥΜΑΣΤΟΣ: Στο προχθεσινο παιχνιδι μπορω να πω πως σταθηκαμε ετυχοι. Χασαμε ενα παιχνιδι που θε χανοταν με τιποτα. Δεν θυμαμαι αλλο παιχνιδι που να χασαμε τοσες κρεαγιες ευκαιριες. Ετιομενο ειναι λοιπον οταν μια ομαδα χανει σημανικες ευκαιριες να χανει και το παιχνιδι, αφου οπως ξερουμε ολοι η μπαλλα τιμωρει.

*** *** ***

ΓΑΚΗΣ: Ειμαι απολυτα ικανοποιημενος απο την αποδοση των παικτων μου, καταφερανε να μην χασουν απο ενιαν αντιπαλο που τον τελευταιο καιρο ειναι πολυ ανεβασμενος και μαλιστα στην εδρα του. Ετσι οπως εξελιχτηκε το παιχνιδι μπορω να πω πως το αποτελεσμα θεωρειται δικαιο.

Τελος πιστευω πως στη συνεχεια ο ΠΑΟΚ θα πιαει καλυτερα.

*** *** ***

ΜΑΝΤΖΙΟΣ: Για πρωτη φορα ο προπονητης του Σταυραετου Βασιλης Μαντζος αρνηθηκε να μας κανει δηλωσεις. Οταν τον ρωτησαμε μας ειπε: «δεν εχω να πω τιποτε»...

*** *** ***

ΚΟΥΣ...ΚΟΥΣ...

Εκνευρισμενος εδειχνε να ειναι μετα τη ληξη του αγωνα Δροσοχωριου-Μπαφρας ο προπονητης και παικτης της τελευταιας Γιωργος Ναυροζογλου. Σε μια στιγμη μαλιστα ακουστηκε να λεει: «Δεν ειναι κατασταση αυτη. Εαν θελουμε να εχουμε ομαδα πρεπει να ενδυναμωθουμε ολοι και να δουλεψουμε σοβαρα. Εαν συνεχιστει αυτη η οδιαφορια καλο θα ειναι να τα παρατησουμε».

*** *** ***

Ο Γεν. Αρχηγος του Σταυραετου Βασιλης Γαλανης σε ολη τη διαρκεια του παιχνιδιου της ομαδος του στο Ροδοτοπι εδειχνε φανερα ενευρισμενος.

Μαλιστα θεαθηκε να χτυβιεται τα χερια του, σαν να επιαζε σε μπαντα φιλαρμονικης τα...πιατα.

*** *** ***

Πλουσματικο θεωρησε το 6-1 της καινουργιας ητιας του Αρη ο ηγεαδορος Κωστας Γκλινος. Οι παικτες μου επιαξαν πολυ καλα επε ο Κωστας, αλλα μας κρεμασε ο τερματοφυλακας που βρεθηκε σε κακη μερα.

Ο Σωτηρης προχθες εκανε χρεη... τροχονομου.

*** *** ***

Απο... φυθηους μαθαμε πως ο προπονητης Κωστας Οικονομιδης φαχνει για ομδα. Οταν τον ρωτησαμε μας ειπε οτι ειναι «Ραδιοαθηλα» και οτι προς το παρων τουλαχιστον δεν σκεφτεται κατι τετοιο.

*** *** ***

Επαινεψφανση του Αιμιλιου Αδαμοπουλου κατω απο τα γκολποστ. Ο γκολκηπερ του Δροσοχωριου Καραβιδας αισθανθηκε ενοχλησεις και ετσι το ποστο του τηρε ο συμπαθεστατος Αιμιλιος και μαλιστα (οπως και στο παρελθον) το κρατησε με επιτυχια.

*** *** ***

Ατυθεια στην Κοντσικα τερματοφυλακας επιαξε σαν ποικτης. Προκειται για τον αντιπληρωματικο τερματοφυλακα του ΠΑΟ Κουτελιου Αλεξιου που επαιξε στη γραμμη των μεσων της ομαδας του. Αξιοσημειωτο ειναι πως ο Αλεξιου ηταν και ο σκορερ του μοναδικου τερματος της ομαδας του.

*** *** ***

Δεν ειχαμε αδικο που στο προηγουμενο φυλλο γραφαμε πως ο γκολκηπερ του Ροδοτοπιου Παικος ενια τυχερος.

Προχθες αλλα δυο σουτ των αντιπαλων θρηκαν τα δοκαρια του.

Βεβαια ο αριθμος που γραφαμε θεωρηθηκε απο τον Παικο υπερβολικος.

Οπως μας επε ο ιδιος τα δοκαρια ηταν 11 και δυο τα πηγοβολεια 13.

Λετε να σταματησει η τυχη του τωρα που επιασε το...13;

Εντελώς αδικαιολόγητα

Ο ΠΑΣ ΕΧΑΣΕ ΕΝΑΝ ΑΚΟΜΗ ΒΑΘΜΟ ΣΤΗΝ ΕΔΡΑ ΤΟΥ

Αυτή τή φορά μέ τόν Απόλλωνα 1–1

ΦΑΣΕΙΣ ΚΑΙ ΓΚΟΛ

28 Μέσα στήν περιοχή ο Προκόβας ανατρέπει τον Λιακο. Ο διαιτητής καταλογίζει πένταλτυ που εκτελεί ο Λιακος. Αποκρούει ομως ο Κουκλα και ο επερχομενος Πουρναρας με ισχυρο σουτ την στέλνει στα δίχτυα.

34 Κεφαλιά του Λαππα από κοντά σουτ.

40 Μετά από σέντρα του Χατζ

3 νεαροί λήστεψαν 24χρονο ανάπηρο

ΑΘΗΝΑ, 24.- Αστυνομικοί τής Γενικής Ασφαλειας Αθηνών συνέλαβαν τόν Παν. Θ. Ευθυμίου, ετών 18 και τόν Ευάγγελο Β Γάλλο, ετών 18, υδραυλικό γιατί μαζί μέ τόν Εμμαν. Θ. Εμμανουηλίδη, ετών 17, βαφέα αυτοκινήτων, ελήστευσαν τόν ανάπηρο Νίκο Οικονομόπουλο, 24, ετών, στόν περίβολο τού Ιδρύματος αναπροσαρμόστων αναπήρων στή λεωφόρο Κηφισιάς.

Οι δράστες άρπαξαν από τό θύμα τους 250.000 δραχ. στις 8 μ.μ., στις 21 Ιανουαρίου. Ο Οικονομόπουλος επέστρεφε από επετεία και είχε 250.000 δραχ.

Στό σχεδιασμό τής ληστείας μετείχε και η Αικατερίνη σύζυγος Π. Κοκκοτάκη ετών 50, καθαρίστρια στό ίδρυμα η οποία εγνώριζε ότι ο Οικονομόπουλος όταν επέστρεφε στό ίδρυμα τό βραδυ είχε πάντοτε πολλά χρήματα. Ο Εμμανουηλίδης καταζητείται, ενώ η Κοκκοτάκη συνελήφθει και αφέθηκε ελεύθερη.

Η εξαγωγή πορτοκαλιών

ΑΘΗΝΑ, 24.- Τούς 133.769 τον. έφτασαν τά πορτοκάλια πού εξήχθησαν μέχρι τίς 19 Ιανουαρίου 1983, έναντι 138.981 τον. πού είχαν εξαχθεί τήν αντίστοιχη περυσινή ημερομηνία (μείωση 4%). Οι ποσότητες πού έχουν εξαχθεί ως τώρα είναι αρκετά ικανοποιητικές καί μεγαλύτερες κάθε άλλης χρονιάς, εκτός τής περυσινής πού σημειώθηκε ρεκόρ εξαγωγής.

Από τήν παραπάνω ποσότητα 38.064 τον. εξήχθησαν σέ χώρες τής ΕΟΚ, 84.245 τον. σέ ανατολικές χώρες καί 11.460 τον. σέ τρίτες χωρες.

Στό ίδιο διάστημα εξήχθησαν 5.176. τον. λεμόνια έναντι 48.746 τον. τής αντίστοιχης περυσινής ημερομηνίας (μείωση 89,4%) καί 5.937 τον. μανταρίνια έναντι 2618 πέρυσι (αύξηση 127%).

ΑΘΗΝΑ, 24.- Στήν αγροτική θέση Κρόθη Ερμιόνης, οι Αναστ. Θ. Βέκιος 38 ετών καί Παντ. Ι. Οικονόμου 41 ετών, σκότωσαν μέ κυνηγετικό όπλο δύο γίδες, ιδιοκτησίας Γεωρ. Ι. Ρούσσου. Οι δύο δράστες, αφού έκλεψαν τίς γίδες από τό ποιμνιοστάσιο τού Ρούσσου, τής μετέφεραν, μέ τό φορτηγό αυτοκίνητό τους, στήν ανωτέρω περιοχή όπου καί τίς σκότωσαν.

****** ***** *****

Τρείς άγνωστοι μασκοφόροι κακοποιοί, εισήλθαν από τήν ανασφάλιστη πόρτα τής κουζίνας, στό σπίτι τής Αργύρης Καραφωτιά, στό Λυγουριο Αργολίδας, καί υπό τήν απειλή περιστρόφου, τής ζήτησαν νά τούς παραδώσει όσα χρήματα διέθετε. Η Καραφωτια, τούς είπε ότι δέν έχει νά τούς παραδώσει τίποτα. Οι δράστες, ετραπησαν σέ φυγή καί εξαφανίσθηκαν.

ΜΕΧΡΙ ΤΟΝ ΦΕΒΡΟΥΑΡΙΟ ΘΑ ΑΡΧΙΣΕΙ ΝΑ ΞΕΚΑΘΑΡΙΖΕΙ ΤΟ ΘΕΜΑ ΤΩΝ ΒΑΣΕΩΝ

Συνέχεια από τήν 1η σελ.

Κάτω από τίς συνθήκες αυτές, πιστεύω ότι είναι δυνατόν, στά πλαίσια ενός χρόνου, δέν μπορώ νά προσδιορίσω ακριβώς, νά υπάρξει μιά διαβαλκανική διάσκεψη στήν οποία νά θέσουμε τέρμα στήν παρουσία πυραύλων καί πυρηνικών όπλων, γενικώτερα στά Βαλκάνια. Γιά μάς τούς Έλληνες είναι απαράδεκτη η παρουσία πυρηνικών κεφαλων στόν έδαφός μας. Μιά τέτοια συμφωνία θά είχε ιστορική σημασία και θά μπορουσε νά επηρεάσει καί τίς εξελίξεις στήν Ευρώπη εν όψει καί τού ότι καί η η Β. Σκανδιαυική Ευρώπη έχει πάρει ανάλογη στάση.

ΜΕΣΗ ΑΝΑΤΟΛΗ

Η θέση τής ελληνικής κυθέρνησης καί τού ΠΑ.ΣΟ.Κ. είναι ότι δέν μπορεί νά λυθεί τό πρόθλημα τής Μέσης Ανατολής χώρίς τήν αναγνώριση τού «ΠΛΟ» σάν τού εκφραστού τών Παλαιστινίων καί τήν δυνατότητα ιδρύσεως παλαιστινιακού κράτους μέ τήν ταυτόχρονη εξασφάλιση τής ασφάλειας τού Ισραήλ.

ΓΙΑ ΤΟΥΣ ΕΥΡΩΠΥΡΑΥΛΟΥΣ

Σ ερώτηση γιά τήν στάση τού προέδρου Μιττεράν στο θέμα τών Ευρωπυραύλων, μετά τόν λόγο του στήν Γερμανική Βουλή, ο κ. Παπανδρέου διάθασε προσεκτικά τόν λόγο καί είχε σχετικη συνομιλία μέ τόν πρόεδρο Μιττεράν. Διεπίστωσε ότι ο Γάλλος πρόεδρος διαφωνεί μέ την μηδενική λύση τού Προέδρου Ρήγκαν, πιστευει ότι πρέπει νά υπάρξει μιά ενδιάμεση λύση, αλλά δέν διατυπώνει συγκεκριμένη πρόταση. Δέν είναι η θέση του νά φύγουν όλα τά σοβιετικά ΣΣ20 καί δέν προσδιορίζει άν θά έλθουν μερικά ή καθόδου αμερικανικά Πέρσινγκ.

ΓΙΑ ΤΟΝ ΑΝΤΡΟΠΩΦ

Σέ ερώτηση γιά τό πώς κρίνει τόν κ. Αντρόπωφ καί άν θά επισκεφτεί τήν Μόσχα εφέτος άν τού δοθεί η ευκαιρία, ο Έλληνας πρωθυπουργός απάντησε:

Είναι πολύ δύσκολο βέβαια νά κρίνουμε ποιά θά είναι η πολιτική Αντρόπωφ, αλλά από αυτά πού έχουν γίνει από τήν ώρα πού ανέλαβε τήν ευθύνη στήν Σοβιετική Ένωση, μπορώ νά παρατηρήσω δύο πράγματα:

Α) Μιά πολύ μεγαλύτερη κινητικότητα τής Σοβιετικής πολιτικής, καί,

Β) Μιά σημαντική ικανότητα στό νά θέτει σκληρούς προβληματισμούς στους λαούς τής Δυτικής Ευρώπης καί τής δύσεως γενικώτερα.

Προσέθεσε ότι δέν έχει κληθεί στήν Μόσχα αλλά ότι τόν Φεβρουάριο θά έλθει ο Σοβιετικός πρωθυπουργός Τυχόνωφ στην Ελλάδα σέ ανταπόδοση επισκέψεως πού έχει κάνει ο κ. Καραμανλής στή Μόσχα όταν ήταν πρωθυπουργός.

ΑΓΡΟΤΙΚΗ ΒΙΟΜΗΧΑΝΙΑ ΓΑΛΑΚΤΟΣ ΗΠΕΙΡΟΥ

ΑΝΑΚΟΙΝΩΣΗ

Προκειμένου η Βιομηχανία μας νά προθεί στήν προμήθεια τών παρακάτω γιά τίς ανάγκες της ειδών προκηρύσσει πρόχειρο μειδοτικό διαγωνισμό μέ σφραγισμένες προσφορές ξεχωριστά γιά κάθε είδος ως εξής:

1) Γιά 700.000 περίπου λίτρα μαζούτ 1.500 καί 250.000 περίπου λίτρα πετρελαίου μέ τμηματική παραλαβή μέχρι τίς 31/12/83, τήν Τρίτη 31 Γενάρη ώρα 1 μ.μ.

2) Γιά ομαδική προμήθεια 9.000 κιλών λαδιού γιά αυτοκίνητα πετρελαιοκίνητα τήν Τρίτη 31 Γενάρη ώρα 1 μ.μ.

3) Γιά τμηματική παραλαβή μέχρι 31/12/83 2.500.000 τεμαχ. κυπέλλων γιαούρτης 224–240 γραμμαρίων τήν Τετάρτη 2 Φλεβάρη ώρα 1 μ.μ.

4) Πλαστικό χαρτί διαστάσεων 50Χ70 300 κιλά καί διαστάσεων 40Χ40 300 κιλά τήν Δευτέρα 2 Φλεβάρη ώρα 1 μ.μ.

Οι προσφορές θά γίνουν δεκτές στά Γραφεία τής Βιομηχανίας μέχρι τίς παραπάνω κατά περίπτωση ημερομηνίες.

Γιά περισσότερες πληροφορίες ν απευθύνεστε στή βιομηχανία στόν κ. Ντέτσικα τηλ. 61.244

ΓΙΑ ΤΗΝ ΒΙΟΜΗΧΑΝΙΑ ΓΑΛΑΚΤΟΣ ΗΠΕΙΡΟΥ
«ΔΩΔΩΝΗ» Α.Ε.

ΑΓΟΡΑΣΤΕ ΤΑ ΛΑΧΕΙΑ ΣΑΣ
ΑΠΟ ΤΟ ΤΥΧΗΡΟ ΠΡΑΚΤΟΡΕΙΟ

ΧΡΗΣΤΟΥ ΣΤΑΣΙΝΟΥ

Κρυστάλλη 9 (έναντι ΙΚΑ) Τηλ. 27.338 ΙΩΑΝΝΙΝΑ

στέρεψαν οι ιδέες τού Ρήγκαν

ΝΕΑ ΥΟΡΚΗ, 24.- Σέ συνέντευξή του, πού δημοσιεύεται στούς σημερινούς «Τάϊμς τής Νέας Υόρκης» ο αντιπρόεδρος τών ΗΠΑ παραδέχθηκε ότι η Κυβέρνηση Ρήγκαν δέν έχει νέες ιδέες νά προτείνει γιά τό θέμα τών πυρηνικών εξοπλισμών, αλλά τόνισε ότι «όπως είπε ο πρόεδρος εμείς οι Αμερικανοί όπως και οι δημοκρατικοί εταίροι μας, περιένουμε μέ ανυπομονησία κάθε σοβαρή ενέργεια ή πρόταση τών Σοβιετικών καί είμαστε έτοιμοι νά συζητήσουμε μαζί τους κάθε σοβαρή πρόταση πού θά μπορούσε πραγματικά νά προάγει τήν υπόθεση τής ειρήνης. Δέν επιμενουμε νά εγκαταλείψει η Σοβιετική Ένωση τήν θέση της σάν υπερδύναμη, ούτε τά νόμιμα εθνικα της συμφέροντα».

Ο κ. Μπούς παραδέχθηκε ότι αναμένει μία σκληρή, επικριτική υποδοχή στό εξωτερικό.

ΑΘΗΝΑ, 24.- Στήν χθεσινή κλήρωση τού Λαϊκού Λαχείου κέρδισαν οι εξής αριθμοί:

Ο αριθμός 29137 κερδίζει 3.610.360 δραχμές.

Ο αριθμός 69034 κερδίζει 730.000 δραχμές.

Ο αριθμός 4950 κερδίζει 370.000 δραχμές.

Από 80.000 δραχ. οι αριθμοί: 21077, 45077, 51894, 59260, 76181.

Από 40.000 δραχ. οι αριθμοί: 943, 11695, 17034, 23861, 33732, 38110, 39829, 56111, 64567, 71935.

Από 20.000 δραχ. κερδίζουν οι αριθμοί:
3767, 7184, 8816, 13808, 15262, 18967, 19144, 25594, 26913, 31919, 35144, 41101, 43114, 47170, 48842, 50771, 54328, 61523, 67441, 70493, 74739, 79055.

Από 12.000 κερδίζουν οι αριθμοί:
132, 2135, 5802, 9363, 12276, 13027, 14410, 18236, 19905, 22279, 24512, 29987, 38532, 39124, 39148, 44326, 46589, 48061, 50060, 52815, 53366, 55490, 60031, 63015, 63816, 69181, 73207, 73918, 77813, 78444.

Από 8.000 δραχ. κερδίζουν οι αριθμοί:
1804, 2956, 5079, 5331, 6523, 7935, 11124, 14329, 16093, 17485, 20616, 21798, 22950, 24983, 26145, 27776, 29127, 30638, 32140, 32911, 34523, 36095, 36816, 37488, 40630, 41712, 42403, 43795, 45778, 49629, 50982, 51653, 53917, 54819, 57032, 58273, 60812, 62184, 65278, 66029, 66760, 67492, 69003, 69922, 71140, 72476, 75490, 76.932.

Τέλος από 400 δραχμές κερδίζουν όλοι οι αριθμοί πού λήγουν στό 7.

ΔΕΝ ΕΟΡΤΑΖΟΥΝ

Σήμερον εορτήν Γρηγορίου τού Θεολόγου δέν εορτάζουν ούτε δέχονται επισκέψεις:

–Ο κ. Γρηγόριος Τριανταφύλλου

–Ο κ. Γρηγόριος Χαρίσης.

–Ο κ. Γρηγόριος Μιχ. Κόκκορος, Δικηγόρος.

–Ο κ. Γρηγόριος Παπαφωτίκας επιχειρηματίας

ΔΕΝ ΕΟΡΤΑΖΟΥΝ

Τήν Τετάρτην 26ην Ιανουαρίου εορτήν Ξενοφώντος τού Οσίου δέν εορτάζουν ούτε δέχον ται επισκέψεις:

–Ο κ. Ξενοφών Κοντούρης λόγω απουσίας

–Ο κ. Ξενοφών Σταύρου λόγω απουσίας

ΑΡΡΑΒΩΝΕΣ

Τήν αγαπημένην μας ανεψιάν και εξαδέλφην Ελένην Νικολού πού έδωσεν αμοιβαίαν υπόσχεσιν γάμου μετά τού κ. Περικλέους Οικονόμου συγχαίρομεν θερμώς καί ευχόμεθα ταχείαν τήν στέψιν.

Οικογένεια
ΚΩΝ)ΝΟΥ ΚΩΝΣΤΑΝΤΙΝΙΔΗ

ευχαριστήριο

Όλους εκείνους πού μέ οποιοδήποτε τρόπο συμμετείχαν στό θαρύ πένθος μας γιά τήν απώλεια τού αγαπημένου μας ΧΡΙΣΤΟΔΟΥΛΟΥ Γ. ΠΑΠΑ Ευχαριστούμε θερμά
Η ΣΥΖΥΓΟΣ, ΤΑ ΠΑΙΔΙΑ ΤΟΥ, ΤΑ ΕΓΓΟΝΙΑ ΤΟΥ.

Ετοιμάζουν μιά χολλυγουντιανή απάντηση στόν Ρήγκαν

ΟΥΑΣΙΓΚΤΩΝ, 24.- Τό δημοκρατικό κόμμα ετοιμάζεται νά δώσει μία-σχεδόν-χολλυγουντιανή απάντηση, στά όσα θά εξαγγείλει καί θά υποστηρίξει σήμερα η Τρίτη βράδυ ο πρόεδρος Ρήγκαν στό μήνυμά του πρός τό Κογκρέσσο γιά τήν κατάσταση της Ενώσεως τών Ηνωμένων Πολιτειών», τόν καθιερωμένο λόγο, πού, από τόν καιρό τού Γ. Ουάσιγκτων, κάθε Αμερικανός πρόεδρος απευθύνει πρός τά δύο σώματα, στήν αρχή τού χρόνου, κατα τήν έναρξη τών εργασιών τού νέου Κοινοβουλίου.

Προχθές, έφτασε στήν Ουάσιγκτων ο στάρ και σκηνοθέτης Γουώρεν Μπήττυ γιά νά βοηθήσει στό τελικό μοντάζ ενός ντοκυμανταίρ, διαρκείας 30 λεπτών, πού θά προβληθεί στήν τθλεόραση και θά δίνει στούς δημοκρατικούς τήν ευκαιρία νά αντικρούσουν τά επιχειρήματα καί νά κρίνουν τά προγράμματα καί τά σχέδια τής κυβερνήσεως. Στό ντοκυμανταίρ πρωταγωνιστούν προσωπικότητες λιγώτερο γοητευτικές, αλλά πολύ πιό αρμόδιες από τό Μπήττυ, όπως ο πρόεδρος τής βουλής Τόμας Ο' Νήλ-ο οποίος επήρε ήδη τό βάπτισμα τού πυρός, σέ μιά ολιγόλεπτη εμφάνιση στό σήριαλ, ο αρχηγός τής δημοκρατικής μειοψηφίας τής Γερουσίας Ρόμπερτ Μπάρτ καί άλλα μέλη τών δύο σωμάτων, όπως καί αρκετοί πολίτες, πού θά εκφράσουν τήν γνώμη τους γιά τά περίφημα ρηγκανομικά, τήν οικονομική πολιτική τού προέδρου.

Ύστερα από πολλές διαβουλεύσεις, οι υπεύθυνοι τών δημοσίων σχέσεων τού δημοκρατικού κόμματος, αποφάσισαν ότι «δέν συμφέρει» νά εμφανιστούν στό ντοκμανταίρ οι πιθανοί υποψήφιοι για τίς προεδρικές εκλογές τού 1984. Ενώ από τό ντοκυμανταίρ τού δημοκρατικού κόμματος απουσιάζει και ο μόνος πολιτικός πού μπορεί νά συναγωνισθεί σέ γοητεία τούς αστέρες τού Χόλλυγουντ, ο Τέντ Κέννεντυ.

Στό μεταξύ, κυκλοφορεί η πληροφορία ότι ο πρόεδρος Ρήγκαν, θά αγνοήσει τίς παραινέσεις αντιπάλων και φίλων καί πρόθεση τού Κογκρέσσου νά επιδιώξει μεγαλύτερες περικοπές στά σταρτιωτικα κονδύλια-περικοπές πού φθάνουν τα 25 δισεκ. δολ. περίπου, όπως δήλωσε χθές στήν τηλεόραση ο πρόεδρος τής Γερουσίας κ. Βάκερ- και θά ζητήσει από τά δύο σώματα νά εγκρίνουν γιά τό τρέχον οικονομικό έτος 1983 ένα συμπληρωματικό κονδύλι 38 δισεκ. γιά νά προχωρήσει στό προγραμμα τών περίφημων πυραύλων ΜΧ.

Η επίσημη απάντηση τού δημοκρατικού κόμματος στό λόγο τού προέδρου Ρήγκαν για τήν κατάσταση τής ενώσεως, θά δοθεί την Τετάρτη τό μεσημέρι στήν εθνική λέσχη τής Ουάσιγκτων από τόν πρόεδρο τής εθνικής επιτροπής τού δημοκρατικού κόμματος.

48ωρη προειδοποιητική απεργία τών δικηγόρων 17-18 Φεβρουαρίου

ΑΘΗΝΑ, 24.- Απόφαση γιά 48ωρη προειδοποιητική αποχή τών δικηγόρων, στίς 17 καί 18 Φεβρουαρίου, έλαβε η συντονιστική επιτροπή τών δικηγορικών συλλόγων τού κράτους πού συνήλθε χθές καί συζήτησε θέματα τών δικηγόρων καί τής δικαιοσύνης. Η απεργία θά πραγματοποιηθεί εκτός άν μέχρι τότε υπάρξουν θετικές εξελίξεις στά «καυτά» προθλήματα τών δικηγόρων, πού διατυπώθηκαν ως εξής:

Α) Άμεσα καί ριζικά μέτρα γιά τήν αντιμετώπιση τού οικονομικού αδιεξόδου τού ταμείου νομικών

Β) Νομοθετική ρύθμιση τού θέματος οργανισμών διαιτησίας καί κατάργηση τής πολυθεσίας δικηγόρων στόν ιδιωτικό τομέα.

Γ) Αναμόρφωση τών νομικών σπουδών

Δ) Ψήφιση Νόμου γιά τήν πρόσληψη δικηγόρων στό δημόσιο τομέα μέ πάγια καί αξιοκρατικά κριτήρια.

Στήν συνεδρίαση τής συντονιστικής επιτροπής παραθρέθηκαν ο υπουργός Δικαιοσύνης Γ. Α. Μαγκάκης, ο υπουργός Εργασίας κ. Ε. Γιαννόπουλος, καί ο Γενικός Γραμματέας τού υπουργείου Δικαιοσύνης κ.Γ. Ασημακόπουλος.

Ο κ. Μαγκάκης ανέλυσε τίς προσπάθειες τής κυθέρνησης γιά τήν θελτίωση καί τήν αναμόρφωση τής Δικαιοσύνης.

Ο... καθηγητής νευρολογίας ήταν σεσημασμένος κακοποιός

ΑΘΗΝΑ, 24.- Παρουσιαζόταν ως καθηγητής τής Νευρολογίας μέ υψηλές γνωριμίες στόν πολιτικό κόσμο και τήν Εκκλησία καί προσφέρτανε γιά νά προμηθεύει πολυτελή αυτοκίνητα από τόν ΟΔΔΥ. Έπαιρνε προκαταθολές καί μετά εξαφανιζότανε.

Πρόκειται γιά τόν σεσημασμένο κακοποιό Αντώνιο Α. Βαλαβάνη, 38 ετών, πού τό δεύτερο εξάμηνο τού 1982 εξαπάτησε 20 άτομα καί απέσπασε 2.500.000 δραχ.

Ακόμη ο δράστης απειλούσε τά θύματά του χρησιμοποιώντας διάφορα ονόματα κακοποιών ώς μπράθους του. Συνελήφθη από αστυνομικούς τής Γενικής Ασφάλειας Αθηνών στήν οδό Κυώρου. Σέ θάρος τού έχουν εκδοθεί καταδικαστικές ασφάλειες γιά απάτες.

ΜΙΚΡΕΣ ΑΓΓΕΛΙΕΣ

ΠΩΛΕΙΤΑΙ επικερδής επιχείρηση στό κέντρο τής πόλεως (Καπλάνη 11) λόγω αναχωρήσεως. Πληροφορίαι τηλ. 24.851.

ΙΔΡΥΜΑ ΚΟΙΝΩΝΙΚΩΝ ΑΣΦΑΛΙΣΕΩΝ ΠΕΡ)ΚΟ ΥΠΟΚ)ΜΑ ΙΩΑΝΝΙΝΩΝ

ΠΡΟΚΗΡΥΞΗ ΜΕΙΟΔΟΤΙΚΟΥ ΔΙΑΓΩΝΙΣΜΟΥ

Τό Ίδρυμα Κοινωνικών Ασφαλίσεων προκηρύσσει δημόσιο μειοδοτικό διαγωνισμό πού θά διενεργηθεί στίς 16 Φεβρουαρίου 1983, ημέρα Τετάρτη καί ώρα 12 τό μεσημέρι στά γραφεία τού Υποκ)τος Ι.Κ.Α. Ιωαννίνων, οδός Αλεξ. Διάκου αριθ. 14, γιά τή μίσθωση οικήματος γιά τή στέγαση τών υγειονομικών υπηρεσιών τού Υποκ)τος Ιωαννίνων.

Τό μισθωτέο οίκημα πρέπει νά βρίσκεται σέ κεντρικό σημείο τής πόλεως και νά αποτελείται από είκοσι πέντε (25) δωμάτια, συνολικής επιφάνειας μετά τών κοινοχρήστων και βοηθητικών χώρων 900 μ2 περίπου.

Γιά περισσότερες πληροφορίες οι ενδιαφερόμενοι νά προσέρχονται στά γραφεία τού ενταύθα Υποκ)τος τού Ι.Κ.Α. όλες τίς εργάσιμες ημέρες καί ώρες από 8.00-14.00.

Από τή Δ)νση τού Υποκ)τος

ΠΟΛΙΤΙΣΤΙΚΟΣ ΣΥΛΛΟΓΟΣ «Η ΚΑΡΑΒΑΤΙΑ»

ΠΡΟΣΚΛΗΣΗ ΤΑΚΤΙΚΗΣ ΓΕΝΙΚΗΣ ΣΥΝΕΛΕΥΣΗΣ

Καλούνται τά μέλη τού πολιτικού Συλλόγου «Η ΚΑΡΑΒΑΤΙΑ», στήν ετήσια Τακτική Γενική Συνέλευση πού θά γίνει στά γραφεία τού Συλλόγου (Ευεργετών 35) στίς 11 τό πρωΐ τήν Κυριακή 6-2-1983, μέ θέματα ημερησιας διάταξης:

1) Απολογισμός καί εγκριση πεπεραγμένων τού απερχομένου Διοικητικού Συμβουλίου. καί

Εκλογή νέου Δ. Σ. καί Εξελεγκτικής επιτροπής.

Σέ περίπτωση πού δέν πραγματοποιηθεί απαρτία την πρώτη Κυριακή (6)2) η συνέλευση θά αναθληθεί γιά τήν επόμενη γιά τήν επόμενη Κυριακή 13)2)83. Σέ περίπτωση δέ πού πάλι, δέν θά υπάρχει απαρτία σύμφωνα μ' όσα από τό καταστατικό ορίζονται, η Συνέλευση θά πραγματοποιηθεί τήν Τρίτη Κυριακή 20)2)1983 μ' οποιαδήποτε συμμετοχή μελών.

Γίνεται γνωστό ότι μέ απόφαση τού Δ.Σ. εγγραφές νέων μελών θά γίνονται μέχρι στίς 9 τό θράδυ τού Σαθθάτου 5)2)83 στά γραφεία τού Συλλόγου. Επίσης η υποθολή υποψηφιοτήτων γιά τό Δ.Σ. και τήν Ε.Ε. θά γίνεται μέχρι τήν έναρξη τής ψηφοφορίας.

Τό Δ. Σ.

χωρίς τίτλο

ΑΘΗΝΑ, 24.- Ο υπουργός αναπληρωτής Εθνικής Οικονομίας κ. Γιάννης Ποττάκης έκανε τήν εξής δήλωση:

Τά έσοδα πού θά προκύψουν από τήν παρακράτηση τού 60% τών εισπράξεων από εξαγωγές κλπ., όπως προθλέπεται στήν εγκύκλιο τής τράπεζας τής Ελλάδος, θά κατατεθούν σέ ειδικό λογαριασμό καί θά διατεθούν γιά τήν ενίσχυση τής εξαγωγικής προσπάθειας τής χώρας μας.

Η εγκύκλιος τής τράπεζας, θά κυρωθεί Νομοθετικά.

***** ***** *****

Μέ 98.73 εκατομμύρια δραχμές συνολικά επιχορηγούνται τά ταμεία τών ΚΑΤΕΕ, τής ΣΕΛΕΤΕ, τού ΚΕΜΕΔι καί τών κέντρων επαγγελματικής - τεχνικής εκπαίδευσης γιά τήν αντιμετώπιση τών λειτουργιών τους αναγκών τό Α τρίμηνο τού 1983. Σχετική απόφαση υπέγραψε ο υπουργός Παιδείας κ. Απ. Κακλαμάνης.

Ειδικότερα τό ποσό αυτό κατανέμεται ως εξής: Τά ταμεία τών ΚΑΤΕΕ καί ΚΕΜΕΔΙ επιχορηγούνται μέ 28,5 εκ. δρχ., η ΣΕΛΕΤΕ μέ 56 εκ. δρχ. καί 39 ταμεία τών ΚΕΤΕ μέ 14,23 εκ. δρχ.

Μέ άλλη απόφαση τού υπουργού Παιδείας, επιχορηγούνται μέ 26 εκατομμύρια δραχμές οι σπουδαστικές εστίες τών ακαδημιών γιά τήν αντιμετώπιση τών δαπανών τών σπουδαστικών συσσιτίων.

**** ***** *****

Επεκτείνεται καί στά μεσομακροπρόθεσμα δάνεια τής ΑΤΕ, η απαλλαγή τών αγροτών από τόκους υπερημετρίας. Σχετική απόφαση τού Δ.Σ. τής τράπεζας, ανακοίνωσε ο διοικητής τής ΑΤΕ Βασίλης Καφίρης.

Μέ τήν απόφαση αυτή, διευκολύνονται οι παραγωγοί νά διαθέτουν τά προϊόντα τους τή στιγμή πού τούς συμφέρει, απαλλάσσονται από ετήσια επιθάρυνση περίπου 600 εκ. δρχ. καί θελτιώνεται η ανταγωνιστικότητα τών προϊόντων τους.

Πρέπει τέλος νά σημειωθεί ότι τό μέτρο αυτό αποτελεί αφετηρία μιάς σειράς ρυθμίσεων πού αποθλέπουν στήν ουσιαστική θελτίωσή τών όρων καί προϋποθέσεων χρηματοδότησης τών αγροτών.

Οι ρυθμίσεις αυτές, θά εξαγγελθούν σύντομα, αρχίσει η εφαρμογή τους.

Πυρκαϊά από υγραέριο

ΑΘΗΝΑ, 24.- Πυρκαά εξερράγη από ανάφλεξη φιάλης υγραερίου, στό καφενείο τού Κων. Ταουσάνη, στούς Βουρλιώτες Σάμου. Η φωτιά μεταδόθηκε στίς διπλανές διοροφες κατοικίες τών Γεωρ. Νιτσιώλα καί Μαρίας Τακανια καί σθήσθηκε, αφού αποτέφρωσε ολοσχερώς τά δύο αυτά σπίτια και τό καφενείο. Οι ζημιές πού προκάλεσε, υπολογίζονται σέ 2.500.000 δρχ.

ΣΥΛΛΟΓΟΣ ΙΕΡΟΨΑΛΤΩΝ «ΑΓ. ΙΩΑΝΝΗΣ Ο ΚΟΥΚΟΥΖΕΛΗΣ Ν. ΙΩΑΝΝΙΝΩΝ

ΑΝΑΚΟΙΝΩΣΗ

Ο Σύλλογος Ιεροψαλτών Ν. Ιωαννίνων βρίσκεται στήν ευχάριστη θέση νά ανακοινώσει ότι από τίς 10 Φεβρουαρίου ε. έ. καί στά Γραφεία του, οδ. Κ. Αράπη 1, αρχίζει η λειτουργία Βυζαντινής Μουσικής.

Ο σκοπός τής προσπάθειάς μας αυτής είναι διπλός: α) Η διαφύλαξη, εκμάθηση καί καλλιέργεια τής παραδοσιακής Βυζαντινής Μουσιής, τού ανεκτίμητου αυτού θησαυρού τής Εκκλησιαστικής παραδόσεως, καί β) Η πλαισίωση τών αναλογίων τών Ιερών Ναών από ιεροψάλτες μέ γνώση καί τέχνη Βυζαντινής Μουσικής, πού τόσο μεγάλη ανάγκη έχει σήμερα η Εκκλησία μας.

Θά λειτουργήσουν τμήματα όλων τών βαθμίδων, στά οποία θά διδάξουν καθηγητές Μουσικής καί έμπειροι ιεροψάλτες: Σωτήριος Τάττης, Ιωάννης Τζίμας, Άγγελος Τσελίγκας, Παπαευσταθίου Ευστάθιος, Γεώργιος Καραμπελόπουλος καί Νικόλαος Καραβίδας.

Τά μαθήματα θά γίνονται τίς απογευματινές καί βραδυνές ώρες. Μπορούν νά παρακολουθήσουν ΔΩΡΕΑΝ κληρικοί καί λαϊκοί, νέοι καί νέες.

Οι ενδιαφερόμενοι μπορούν νά απευθύνονται γιά κάθε πληροφορία στά τηλέφωνα: 20.589, 28.206, 29.126.

ΙΩΑΝΝΙΝΑ 20-1-83
ΓΙΑ ΤΟ Δ. Σ.
Ο ΠΡΟΕΔΡΟΣ
ΑΓΓΕΛΟΣ ΤΣΕΛΙΓΚΑΣ

ΑΠΕΙΛΕΣ ΑΠΟ ΛΕΩΦΟΡΕΙΟΥΧΟΥΣ ΣΕ ΕΠΙΒΑΤΕΣ ΠΟΥΛΜΑΝ

Η απεργία τών λεωφορείων τού υπεραστικού ΚΤΕΛ έχει δημιουργήσει προθλήματα στό επιβατικό κοινό πού θέλουν νά ταξιδέψουν στά χωριά, τίς γειτονικές πόλεις καί Αθήνα Θεσ/νίκη. Βέβαια έχουν δημιουργηθεί τουριστικά πούλμαν, αλλά οι ανάγκες δέν καλύπτονται.

Αλλά οι επιβάτες πού σκοπεύουν νά ταξιδέψουν, αντιμετωπίζουν από τούς λεωφορειούχους τού ΚΤΕΛ, πού προκαλούν ζημιές στά πούλμαν αδιαφορώντας γιά τούς κινδύνους πού διατρέχουν οι επιβάτες.

Τήν Κυριακή, γύρω στίς 10 τό θράδυ, λεωφορειούχοι τού ΚΤΕΛ Ιωαννίνων σταμάτησαν τουριστικό πούλμαν πού μετέφερε επιβάτες από τήν Αθήνα, μετά από προσχεδιασμένη «παγίδα» όπως μάς κατάγγειλαν χθές οι επιβάτες.

Συγκεκριμένα, λίγο πρίν τό Τέρροβο ένα ΙΧ αυτοκίνητο πού ακολουθούσε τό πούλμαν από τήν Άρτα σχεδόν, αφού τό προσπέρασε πέταξε στό δρόμο μιά μεγάλη πέτρα. Τό πούλμαν προσπάθησε νά τήν αποφύγει κάνοντας ζίγκ-ζάγκ, καί πανικοθάλλοντας τούς επιβάτες.

Μετά τό Τέρροβο, περίπου 15 Ι.Χ. μέ λεωφορειούχους τού ΚΤΕΛ, πεικύκλωσαν τό πούλμαν καί τό ανάγκασαν νά σταματήσει.

Μπαίνοντας στό πούλμαν οι λεωφορειούχοι, ζήτησαν από τούς επιβάτε νά κατέθουν από τό αυτοκίνητο.

Όταν αυτοί αρνήθηκαν άρχισαν οι απειλές καί οι εκφοβισμοί. Απείλησαν ότι άν δέν κατέθουν οι επιβάτες θά τούς κάψουν μαζί μέ τό λεωφορείο. Οι επιβάτες αρνήθηκαν καί πάλι, οπότε δημιουργήθηκε «κομφούζιο» μέ αποτέλεσμα νά αρχίσουν νά κλαίνε τά μικρά παιδιά, νά πάθει σόκ καί νά λιποθυμίσει μιά γυναίκα.

Όπως μάς είπαν οι επιβάτες, επικεφαλής τών λεωφορειούχων ήταν ο πρόεδρός τους καί κάποιος πού έχει φορτηγά αυτοκίνητα (έχουμε τό όνομά του).

Μπροστά στήν άρνηση τών επιβατών καί στήν σύγχυση πού δημιουργήθηκε οι λεωφορειούχοι μπήκαν στά Ι.Χ. τους κι έφυγαν.

Στό μεταξύ η κατάσταση τής επιβάτιδας χειροτέρευε. Σέ μικρή απόσταση τό πούλμαν πού συνέχισε γιά τά Γιάννινα βρήκε περιπολικό τού «100». Τό σταμάτησαν καί ζήτησαν από τό πλήρωμά του νά μεταφέρει στό νοσοκομείο την αναίσθητη γυναίκα.

Οι χωροφύλακες όμως αρνήθηκαν, μέ τόν ισχυρισμό ότι δέν υπάρχει ...χώρος στό περιπολικό. (νέο κρούσμα αυτό... γιατί στό παρελθόν έγιναν κι άλλα στά Γιάννινα). Αυτό είναι τό ένα περιστατικό πού μάς καταγγέλθηκε.

***** ***** *****

Τό άλλο περιστατικό μέ λεωφορειούχους τού ΚΤΕΛ Ναυπάκτου, έγινε στό Αντίρριο πρό ημερών, όταν έσπασαν τά τζάμια Γιαννιώτικου πούλμαν πού μετέφερε επιβάτες από τήν Αθήνα.

Αποφύγαμε μέχρι τώρα νά σχολιάσουμε τήν απεργία τών λεωφορειούχων τού ΚΤΕΛ καί δικαίωμά τους νά απεργούν γιά τά αιτήματά τους.

Όμως: