ΗΠΕΙΡΩΤΙΚΟΣ ΑΓΩΝ

ΙΔΡΥΤΗΣ: Ευθύμιος Τζάλλας

ΔΙΕΥΘΥΝΤΗΣ: Ελευθέριος Τζάλλας (1960-1983)

ΚΑΘΗΜΕΡΙΝΗ ΕΦΗΜΕΡΙΔΑ ΤΗΣ ΗΠΕΙΡΟΥ

16 ΣΕΛΙΔΕΣ

ΤΡΙΤΗ 16 ΟΚΤΩΒΡΙΟΥ 1984

ΤΙΜΗ ΦΥΛΛΟΥ ΔΡΑΧ. 15

Ετος 58. ΑΡ. ΦΥΛΛΟΥ 15843

Από τήν χθεσινή συνεδρίαση τού Ε.Σ.Α.Π.

ΠΡΟΤΑΣΕΙΣ ΓΙΑ ΙΔΡΥΣΗ ΝΕΩΝ ΣΧΟΛΩΝ ΣΤΟ ΠΑΝΕΠΙΣΤΗΜΙΟ ΙΩΑΝΝΙΝΩΝ

Έγινε χθές στήν πόλη μας η 6η συνεδρίαση τού Εθνικού συμβουλίου Ανωτάτης Παιδείας, προεδρεύοντος τού Γ.Γ. τού υπουργείου Παιδείας κ. Μπέη. Στήν συνεδρίαση πού έγινε «κεκλεισμένων τών θυρών» παρευρέθηκαν πρυτάνεις τών Α.Ε.Ι. τής χώρας, καθηγητές κλπ.

Στήν συνεδρίαση συζητήθηκαν οι εκκρεμείς αιτήσεις τών Πανεπιστημίων γιά ίδρυση νέων τμημάτων σέ διάφορα Α.Ε.Ι. τής χώρας καί καθορίστηκαν οι προϋποθέσεις καί τά κίνητρα γιά τήν ροή διδακτικού προσωπικού πρός τά περιφερειακά Α.Ε.Ι. καθώς καί τά κέντρα γιά τήν κατανομή τών πιστώσεων στά Πανεπιστήμια καί ιδίως τά νεοίδρυόμενα.

Κατά τήν συζήτηση απορρίφθηκαν οι αιτήσεις τού Πανεπιστημίου Πατρών γιά ίδρυση Σχολών Φιλοσοφικής καί Νομικής, γιατί δέν υπάρχει υποδομή συγγενών Σχολών γιά νά βοηθήσουν στήν ανάπτυξή τους.

Γιά τίς αιτήσεις ίδρυσης νέων σχολών στό Πανεπιστήμιο Ιωαννίνων αποφασίστηκαν τά εξής:

* Κρίθηκε αναγακία η ίδρυση Σχολής Φυσικής Αγωγής, αλλά θά πρέπει προηγούμενα νά εξασφαλιστεί η απαραίτητη υποδομή καί νά προωθηθεί σέ λύση τό θέμα τού διδακτικού προσωπικού.

* Γιά τήν Σχολή Ηλεκτρονικών Υπολογιστών τονίστηκε ότι πρέπει νά αναπτυχθεί αυτός ο τομέας καί θά γίνει γνωμάτευση νά αναπτυχθεί μέσα στήν Φυσικομαθηματική Σχολή.

* Γιά τήν Σολή Δασοπονίας αναβλήθηκε η συζήτηση γιά τό επόμενο ΕΣΑΠ καί αναμένεται η άποψη τής Δασολογικής Σχολής Θεσσαλονίκης.

* Τέλος γιά τό Γεωτεχνικό τμήμα αποφασίστηκε νά γίνει πρόταση νά συμπεριληφθεί στά Τ.Ε.Ι.

Συζήτηθηκαν επίσης θέματα σχετικά μέ τήν παράλληλη λειτουργία τών Παιδαγωγικών Τμημάτων στά Α.Ε.Ι. καί τών Παιδαγωγικών Ακαδημιών, τήν συγχώνευση τών Ποιμαντικών καί Θεολογικών Τμημάτων, ενώ καθορίστηκαν τά κριτήρια γιά τόν ορισμό τού αριθμού εισακτέων στά πανεπιστημιακά τμήματα γιά τό Ακαδημαικό έτος 1985—86.

ΠΟΡΕΙΑ ΦΟΙΤΗΤΩΝ

Ενώ συνεδρίαζε τό ΕΣΑΠ φοιτητές τού Πανεπιστημίου διοργάνωσαν πορεία από τό Πανεπιστήμιο πρός τό κτίριο πού συνεδρίαζε τό ΕΣΑΠ.

Οι φοιτητές μοίραζαν προκήρυξη τών Φοιτητικών Συλλόγων στήν οποία τόνιζαν τά εξής:

Γιαννιώτες—Γιαννιώτισσες

Θά ξέρετε ίσως αρκετά καλά τά προβλήματα πού αντιμετωπίζουν οι φοιτητές. Κάποιος θά χτύπησε τήν πόρτα σας ζητώντας ένα σπίτι μέ οποιοδήποτε ενοίκιο. Σάν σύλλογοι, είμαστε υπέρ τής αύξησης τών φοιτητών, υπέρ τού δικαιώματος τών φτωχών στρωμάτων στή μόρφωση. Δικαίωμα πού μέ ταξικούς φραγμούς, υποβάθμιση τών σπουδών καί πέρασμα τής ιδεολογίας της μέσα απ' αυτές, η δεξιά καταστρατήγησε.

Όμως, τό νά αυξάνονται οι φοιτητές χωρίς νά χτίζονται εργαστήρια, αίθουσες διδασκαλίας, πολυκατοικίες, λέσχες κλπ., χωρίς διδακτικό προσωπικό, χωρίς χτύπημα τού κεφαλαίου καί τής εξάρτησης καί οικονομικό σχεδιασμό πού θά απορροφήσει τούς νέους πτυχιούχους, αυτό είναι μιά δεξιά πολιτική. Πολιτική πού δημιουργεί άστεγους φοιτητές σήμερα καί άνεργους πτυχιούχους αύριο.

Ζητάμε καί περιμένουμε συμπαράσταση από τόν Γιαννιώτικο λαό καί τούς φορείς του:

—Γιά προχώρημα τού εκδημοκρατισμού τού Πανεπιστημίου ενάντια στίς δυνάμεις τής αντίδρασης.

—Γιά άμεση καί μακροπρόθεσμη λύση τού στεγαστικού προβλήματος μέ,

α) Επινοικίαση ξενοδοχείων γιά 1000 φοιτητές μέ σαφή καί όχι συμβολική επιβάρυνση τών κρατικών ταμείων (ΥΠΕΠΘ, ΕΙΝ, ΥΝΤΑ κλπ.).

β) Στεγαστικό επίδομα γιά κάθε φοιτητή πού πληρώνει νοίκι.

γ) Άμεση αποπεράτωση τών εργασιών γιά τήν ανέγερση τής νέας Φοιτητικής Εστίας.

δ) Ένταξη στόν προϋπολογισμό δημοσίων επενδύσεων καί σταδιακή παράδοση από τού χρόνου τού προγράμματος φοιτητικών κατοικιών στήν Πανεπιστημιούπολη.

ε) Έλεγχος τών ενοικίων καί λήψη μέτρων γιά τήν ανάκαμψη τής οικονομικής δραστηριότητας στήν πόλη τών Γιαννίνων.

—Γιά αποφασιστική βελτίωση τής υλικοτεχνικής υποδομής τού Πανεπιστημίου, μέ ποσό πού θά υπερκαλύπτει τό χάσμα ανάμεσα στήν περσινή πρόταση τής Συγκλήτου, καί στά χρήματα πού τελικά δόθηκαν γιά τόν τακτικό προϋπολογισμό.

—Γιά ίδρυση καί προκήρυξη νέων θέσεων διδακτικού καί λοιπού προσωπικού καί γενικότερη πολιτική κινήτρων στούς νέους επιστήμονες πού εξακολουθούν Ακαδημαϊκή σταδιοδρομία. Επίσης, άμεση ψήφιση τού Ενιαίου Πανεπιστημιακού Μισθολογίου.

—Γιά νά δοθεί προτεραιότητα στήν ανάπτυξη τής έρευνας μέσα στά Πανεπιστήμια μέ τέτοιο τρόπο, πού νά εξασφαλίζεται ο έλεγχος τού δημοκρατικού Πανεπιστημιακού κινήματος.

Γιαννιώτες—Γιαννιώτισσες,

Αυτές τίς μέρες τό Πανεπιστήμιό μας γιορτάζει τά 20 χρόνια λειτουργίας του. Πιστεύουμε ότι η επέτειος τών 20 χρόνων τού Πανεπιστημίου Γιαννίνων καί μέ τήν δική σας συμβολή καί πάλη, πρέπει νά αποτελέσει τήν αφετηρία τής ουσιαστικής επίλυσης τών προβλημάτων καί τού Πανεπιστημίου μας καί τής Ανώτατης Εκπαίδευσης στό σύνολό της.

ΟΙ ΦΟΙΤΗΤΙΚΟΙ ΣΥΛΛΟΓΟΙ ΤΟΥ ΠΑΝΕΠΙΣΤΗΜΙΟΥ ΓΙΑΝΝΙΝΩΝ

ΨΗΦΙΣΘΗΚΕ ΤΟ ΝΟΜΟΣΧΕΔΙΟ ΓΙΑ ΤΟ «ΕΝΙΑΙΟ» ΤΩΝ Δ.Υ.

Ο υπουργός αναπληρωτής Οικονομικών Δ. Τσοβόλας

ΑΘΗΝΑΙ 15—Ψηφίσθηκε κατα πλειοψηφία χθές από τήν αρμόδια κοινοβουλευτική επιτροπή τό νομοσχέδιο γιά τό ενιαίο μισθολόγιο τών δημοσίων υπαλλήλων.

Ο υπουργός αναπληρωτής Οικονομικών κ. Δημ. Τσοβόλας καί ο εισηγητής τής πλειοψηφίας κ. Α. Δημητρακόπουλος τό χαρακτήρισαν έντονα κοινωνικό καί τόνισαν ότι η κοινωνικότητά του φαίνεται από τό ότι δίνει μεγάλη έμφαση στά οικογενειακά επιδόματα, όπου η βάση υπολογισμού τους αυξάνεται κατά 60%.

Τό νομοθέτημα αυτό, είπαν, αίρει αδικίες καί ανισότητες καί οι ευεργετικές του επιπτώσεις επεκτείνονται καί στούς συνταξιούχους.

Τό νομοσχέδιο αυτό υπογράμμισε ο υπουργός βελτιώνει σημαντικά τόν θεσμό όλων τών υπαλλήλων, μέ κλιμάκωση, βέβαια-αλλά μεταβάλλει αισθητά τήν θέση τών νέων καί χαμηλόμισθων καί καθιερώνει τήν αξιοκρατία γεγονός πού δέν συνέβαινε μέχρι σήμερα.

Βάζει ενιαιες αρχές συνεχισε ο υπουργός αίρει τίς ανισότητες καί εξελίσσονται μισθολογικά όλοι οι υπάλληλοι, ενώ μέχρι τώρα εξελίσσονταν μόνο ένα ποσοστό 5—25%.

Ο κ. Τσοβόλας διευκρίνισε στό σημείο αυτό ότι κρίση θά υπάρχει μόνο σέ αυτούς πού έχουν υποπέσει σέ πειθαρχικά αδικήματα καί έχουν καταδικαστεί ιά συγκεκριμένα αδικήματα.

Ο υπουργός διευκρίνισε ότι τό ΣΝ θά έλθει σύντομα στήν ολομέλεια καί θά ακολουθήσει τό νομοσχέδιο γιά τό ενιαίο μισθολόγιο.

Κεραυνός σκότωσε 160 πρόβατα

Την Κυριακή (νυχτερινές ώρες) στην αγροτική περιοχή Μπούσι Δελβινακίου Ιωαννίνων λόγω πτώσεως κεραυνού στο σταύλο του κτηνοτρόφου Τόνη Βασιλείου του Μιχαήλ θανατώθηκαν 160 πρόβατα και τρία σκυλιά αξίας περίπου 1.800.000 δραχμών.

Η ΩΡΑ ΤΟΥ ΠΑΝ/ΜΙΟΥ ΣΤΗΝ ΑΝΑΠΤΥΞΗ ΤΗΣ ΗΠΕΙΡΟΥ

Κάνοντας ένα μικρό απολογισμό τής 20ετίας τού Πανεπιστημίου μας, είναι εμφανής η μεγάλη προσφορά του στήν ανάπτυξη τής πόλης μας. Ο απαρτισμός του από θεωρητικές επιστήμες έδωσε παράλληλα σημαντική ώθηση στήν πολιτιστική μας εξύψωση.

Όμως, η απουσία σχολών εφαρμοσμένου χαρακτήρα είναι η αιτία τής πολύ μικρής συμμετοχής τού Πανεπιστημίου στήν οικονομική ανάπτυξη τής Ηπείρου ολόκληρης, στήν αξιοποίηση τών πλουτοπαραγωγικών της πηγών, στήν προστασία τού μοναδικού της φυσικού περιβάλλοντος.

Μέσα σ' αυτό τό πλαίσιο εντάσσεται πλέον η δημιουργία Δασολογικής καί Γεωλογικής σχολής στά Γιάννινα, πού δέν αποτελεί πιά μιά απλή πρόταση η σκέψη, αλλά μιά ΑΠΑΙΤΗΣΗ τού Ηπειρωτικού λαού πρός την πολιτεία.

Έχει ξαναγραφεί από τούτες τίς στήλες η τεράστια σημασία πού έχει η σωστή τοποθέτηση μιάς σχολής εφαρμοσμένου χαρακτήρα στόν κατάλληλο χώρο όπου μπορεί νά αναπτυχθεί η επιστημονική έρευνα. Χαρακτηριστικό παράδειγμα αποτελεί η Γεωπονική Σχολή Θεσσαλονίκης. Στήν περιφέρειά της βρίσκονται οι εντατικώτερες καί συστηματικώτερες καλλιέργειες (οι οπωρώνες τού Βερμίου, τά καπνά Μπέρλεϋ τής πεδιάδας τών Γιαννιτσών, τά θερμοκήπια τής Αλμωπίας, οι πρώτες συνεταιριστικές αμαδικές καλλιέργειες τής Πιερίας τά μεγάλα εργοστάσια Κονσερβοποιίας κ.λ.π.). Πεδιάδες καί εύφορα εδάφη υπάρχουν καί σ' άλλες γωνιές τής Ελλάδας. Δέν είναι τυχαίο όμως τό ότι η πιό σωστή καί εντατική εκμετάλλευση τής γής γίνεται στήν περιφέρεια τής Θεσσαλονίκης.

Η απουσία σχολών εφαρμοσμένου χαρακτήρα, συνδιάζεται δυστυχώς στήν Ηπειρο μέ τήν απουσία Ιδρυμάτων—Ινστιτούτων εφαρμοσμένης έρευνας. Το μοναδικό στήν Ελλάδα Ινστιτούτο Δασικής έρευνας βρίσκεται στήν Αθήνα (!!!). Καί γιά νά μπορέσει νά ιδρυθεί Ινστιτούτο Γάλακτος στόν τόπο πού παράγεται το γάλα, χρειάστηκαν μακροχρόνιοι αγώνες τής Ηπειρωτικής αγροτιας.

Η ίδρυση Δασολογικής καί Γεωλογωικης Σχολής αποτελεί την αρχή μιάς νέας προσπάθειας ολων τών Ηπειρωτών με στοχο: Νά συμπληρωθεί το Παν/μιο με ολες τις σχολες γιά τίς οποίες η Ηπειρος προσφέρει απεριόριστες δυνατότητες γιά εφαρμοσμένη επιστημονική έρευνα μεσω τής οποίας το Παν/μιο θά περάσει πιά σέ μια περιοδο ΟΥΣΙΑΣΤΙΚΗΣ προσφοράς στήν οικονομική καί κοινωνική ανάπτυξη τού ευρύτερου Ηπειρωτικού χώρου.

ΗΠΕΙΡΩΤΙΚΟΣ ΑΓΩΝ

Ευρωπαϊκή συνεργασία σε τομείς προηγμένης τεχνολογίας

ΑΘΗΝΑ, 15.- Ο υπουργός αναπληρωτής Εθνικής Οικονομίας κ. Κωστής Βαΐτσος μετέβη στο Λουξεμβούργο προκειμένου να συμμετάσχει σήμερα στη συνεδρίαση των υπουργών Βιομηχανίας των Ευρωπαϊκών Κοινοτήτων.

Κυριο θέμα της συνεδρίασης αυτής είναι η βιομηχανική συνεργασία σε τομείς προηγμένης τεχνολογίας. Θα εξετασθούν άλλωστε, με συγκεκριμένο τρόπο, ζητήματα ανάπτυξης των τεχνολογικών εφαρμογών στους χώρους των τηλεπικοινωνιών και της πληροφόρησης.

Παράλληλα, το Συμβούλιο υπουργών θα ασχοληθεί με κλάδους της Ευρωπαϊκής Βιομηχανίας που αντιμετωπίζουν προβλήματα και ειδικότερα με τη βιομηχανία σιδήρου και χάλυβα καθώς και με τον καυτηγοεπισκευαστικό τομέα.

Αμέσως μετά ο κ. Κ. Βαΐτσος θα μεταβεί στην Σοφία επικεφαλής της ελληνικής αντιπροσωπείας στην 11η Ελληνο-βουλγαρική διϋπουργική σύνοδο.

Οι ελληνο-βουλγαρικές συζητήσεις, που θα αρχίσουν την Τετάρτη, και θα ολοκληρωθούν την ερχόμενη Παρασκευή 19 Οκτωβρίου 1984, με την υπογραφή σχετικού πρωτοκόλλου αφορούν θέματα βιομηχανικής συνεργασίας και ανάπτυξης των εμπορικών σχέσεων των δύο χωρών.

Άλλα βασικά θέματα που θα συζητηθούν αφορούν την προώθηση ελληνικών εξαγωγών, την ενίσχυση των πρωτοβουλιών για τις μικτές επιχειρήσεις και την οικονομική συνεργασία των δύο χωρών σε τρίτες αγορές.

Κατά τη διάρκεια της συνόδου, ο κ. Βαΐτσος θα έχει την ευκαιρία να συζητήσει με ανώτατα στελέχη της βουλγαρικής κυβέρνησης τις εξελίξεις σε δύο μεγάλους χώρους επενδυτικών δραστηριοτήτων:

÷Συμμετοχή της Βουλγαρίας στην επένδυση της αλουμίνας και στην αγορά των προϊόντων μας, και

÷Θέματα κατασκευής αγωγού φυσικού αερίου απο τη Σοβιετική Ένωση, μετά τη συμπλήρωση της πρώτης φάσης των εργασιών της δημόσιας επιχείρησης πετρελαίου (ΔΕΠ) και εξειδικευμένων οργανισμών της ΕΣΣΔ, για τη κατάρτιση σχετικής προμελέτης του έργου.

Τον κ. Κ. Βαΐτσο συνοδεύει αντιπροσωπεία απο συναρμόδια υπουργεία, οργανισμούς και επιχειρήσεις.

Η επίσκεψη Ζίβκωφ

ΑΘΗΝΑ, 15.- Ο κυβερνητικος εκπρόσωπος κ. Δ. Μαρούδας, με αφορμή σχετικό δημοσίευμα χθεσινής εφημερίδας δήλωσε ότι ούτε η κυβέρνηση, ούτε η προεδρία της δημοκρατίας γνωρίζουν οτιδήποτε περι επισκέψεως του Βούλγαρου προέδρου κ. Ζίβκωφ στην Ελλάδα, μέσα στον Νοέμβριο.

ΤΟ ΛΑΪΚΟ ΛΑΧΕΙΟ

ΑΘΗΝΑΙ 15—Κατα την χθεσινη κληρωση τού Λαικου Λαχειου κερδισαν οι εξής αριθμοι:

Ο αριθμός 25468 κερδίζει 7.210.720 δραχ.

Ο αριθμός 65365 κερδίζει 1.450.000 δραχ.

Ο αριθμος 1281 κερδίζει 730.000 δραχ.

Απο 154.000 δραχ. κερδίζουν οι αριθμοί: 17408, 41338, 48225, 55591, 72512.

Από 80.000 δραχ. οι αριθμοί 8026, 13365, 20192, 30063, 34441, 36160, 52442, 60898, 68266, 77274

Από 40.000 δραχ. οι αριθμοι 98, 3515, 5147, 10139, 11593, 15298, 15475, 21925, 23244, 27720, 31475, 37432, 39445, 43501, 45173, 47102, 50659, 57854, 63772, 66824, 71070, 75386.

Από 24.000 δραχ. οι αριθμοι 2133, 5694, 8607, 9358, 10741, 14567, 16236, 18610, 20843, 26218, 34863, 35455, 35479, 40657, 42920, 44392, 46391, 49697, 51821, 56362, 59346, 60147, 65512, 69538, 70319, 74144, 74775, 76463, 78466.

Απο 16.000 δραχ. οι αριθμοι 849, 1410, 1662, 2854, 4266, 7455, 10660, 11022, 12424, 13816, 16947, 18129, 19281, 22476, 24107, 25458, 26969, 28471, 29242, 30854, 32426, 33147, 33819, 36951, 38043, 38734, 40126, 42109, 45960, 47313, 47984, 50248, 51150, 53363, 54604, 57134, 58515, 61609, 62360, 63091, 63823, 65334, 66253, 67435, 68807, 71921, 78135, 79287.

Τελος απο 800 δραχ. κερδίζουν όλοι οι αριθμοι πού λήγουν στο 8.

Μάρκετ νωπών κρεάτων

Αλλαντικών, τυριών, ευγενών τροφίμων

ΑΦΟΙ Γιαννόπουλοι Δ. Στεφανίδη ΕΠΕ

Δωδωνης 66

Συνεχίζουμε και θα συνεχίσουμε την ποιότητα και τις χαμηλές τιμές μας όσο πουθενά.

ΤΙΜΟΚΑΤΑΛΟΓΟΣ

Μοσχάρι χωρίς κόκκαλλο	449
Μοσχάρι με κόκκαλο(σβέρκο)	329
Στήθος Μόσχου	189
Μπριζόλα χοιρινή	309
Ρολό βιενέζα(Διέτης)	349
Γίδα βουνού	289
Πρόβατα Α.Α.Α.	245
Αρνιά νωπά	499
Κιμάς νωπός λάπα	349
Μπριζόλα Μόσχου	369
Συκώτι Μόσχου φρέσκο	289

Για τους κυρίους κτηνοτρόφους οι συναλλαγές γίνονται στο κατάστημά μας ή στο ΤΗΛΕΦΩΝΟ 31.501

ΙΩΑΝΝΗΣ Θ.ΒΑΝΤΟΛΑΣ

ΕΜΠΟΡΟΣ ΕΚΡΗΚΤΙΚΩΝ ΥΛΩΝ

ΜΑΚΑΠΙΑ ΚΑΙ ΕΙΔΗ ΛΑΤΟΜΕΙΟΥ ΚΡΑΝΗ—ΛΑΣΤΙΧΑ ΚΟΜΠΡΕΣΕΡ ΑΝΤΑΛΛΑΚΤΙΚΑ ΠΙΣΤΟΛΕΤΩΝ ΑΕΡΟΣΦΥΡΕΣ

ΔΙΑΤΡΗΤΙΚΑ ΕΡΓΑΛΕΙΑ ΤΣΕΡΚΙ ΣΥΣΚΕΥΑΣΙΑΣ

ΕΛ ΒΕΝΙΖΕΛΟΥ 70Α (ΣΤΟΑ ΑΛΙΕΩΣ 4

ΤΗΛ. 26.336

ΙΩΑΝΝΕΝΑ

Μήνυμα Καραμανλή στους Παλαιούς Πολεμιστές

Εκπρόσωποι από 53 χώρες του κόσμου πήραν μέρος στην 42η Σύνοδο του Γενικού Συμβουλίου της Παγκόσμιας Ομοσπονδίας Παλαιών Πολεμιστών, που έγινε στο ξενοδοχείο «Κάραβελ». Στην σύνοδο που μετείχε και Ελληνική αντιπροσωπεία της Ομοσπονδίας Παλαιών Πολεμιστών έστειλε μήνυμα ο Πρόεδρος της Δημοκρατίας κ. Κ. Καραμανλής.

Στο μήνυμά του ο κ. Καραμανλής αφού καλωσορίζει τις 53 αντιπροσωπείες που συγκεντρώθηκαν, όπως λέει, για να «διατρανώσουν ενωμένοι την πίστη τους στην Ελευθερία, την Ειρήνη και την Δικαιοσύνη», τονίζει ότι το Συνέδριο αποκτά ιδιαίτερη σπουδαιότητα λόγω των δύσκολων στιγμών που διέρχεται σήμερα η ανθρωπότητα και που δεν θα ξεπεραστούν, παρά μόνο με την απόλυτη προσήλωση στο διεθνές δίκαιο και την διεθνή ηθική.

«Πρέπει να εξαλειφθεί η δυσπιστία που επικρατεί στις σχέσεις μεταξύ των λαών, λέει σε άλλο σημείο ο κ. Καραμανλής». Δυσπιστία η οποία τροφοδοτεί τον ανταγωνισμό των εξοπλισμών και αποτελεί μια μόνιμη απειλή για την παγκόσμια ειρήνη. Για να ανακοπεί όμως ο ανταγωνισμός των εξοπλισμών χρειάζεται προηγουμένως να αποκατασταθεί η αμοιβαία εμπιστοσύνη στον κόσμο· και για να αποκατασταθεί η αμοιβαία εμπιστοσύνη χρειάζεται να ενισχυθεί ο παράγων της ασφάλειας· τέλος για να ενισχυθεί ο παράγων της ασφάλειας, χρειάζεται να γίνει αποδεκτή από όλους μια ελεγχόμενη ισορροπία δυνάμεων, που πρέπει να πραγματοποιηθεί στο κατώτερο δυνατόν επίπεδο».

ΧΡΗΣΙΜΕΣ ΠΛΗΡΟΦΟΡΙΕΣ

Σήμερα

ΤΡΙΤΗ 16 ΟΚΤΩΒΡΙΟΥ

ΕΤΟΣ		1984
Μετοχ		290·76
Μην.	10	ΕΔΔ 42
Αν. ηλιου		06 34
Δυση		17·47
Σελην		21·ημ

ΑΝΑΓΚΗΣ

Νοσοκομεία

Γεν. Νοσοκομειο	26.292
	33.461
Ασθενοφορα	33.461
	26.496

ΚΙΝΗΜΑΤΟΓΡΑΦΟΙ

ΟΡΦΕΑΣ: «Αγρια επίθεση στην Κίνα»!
ΓΡΑΝΑΔΑ: «Ιπτάμενος και Τζέντελμαν»
ΜΠΙΤΑ: «Δέκα»!
ΠΑΛΑΔΙΟ: «Άγριες νύχτες στην Ταϋλάνδη»
ΤΙΤΑΝΙΑ: «Οι φλογερές Αφροδίτες»

ΦΑΡΜΑΚΕΙΑ ΔΙΑΝΥΚΤΕΡΕΥΟΝΤΑ

ΔΙΑΝΥΚΤΕΡΕΥΕΙ ΦΡΙΓΚΑ ΖΑΜΠΙΡΑ Πυρσινέλλα 1

ΔΙΗΜΕΡΕΥΕΙ Μ. ΣΤΕΦΑΝΟΥ Πλατεία Γεωργίου Σταύρου 6Α

Χρήσιμα τηλέφωνα

Νοσοκομείο	26.292
Πυροσβεστική	199
Αμεσος δράση	100
Α. Αστ. Τμήμα	26.226
Β. Αστ. Τμήμα	26.326
Τμ. Ασφαλείας	26.431
ΔΕΗ (βλάβες)	26.251
ΟΤΕ (βλάβες)	121
Ύδρευση (βλάβες)	25.394
ΟΛΥΜΠΙΑΚΗ ΠΡΑΚΤΟΡΕΙΑ ΛΕΩΦΟΡΕΙΩΝ	23.120
Αθηνών	26.286
Θεσσαλονίκης	26.213
Ηγουμενίτσης	26.213
Πρεβέζης	25.014
Αρτας - Αγρινίου	25.014
ΝΟΜΑΡΧΙΑ	21.701
»	21.901
ΔΗΜΑΡΧΕΙΟ	26.312
»	30501
ΕΙΣΑΓΓΕΛΙΑ	25.487

Ταξί

Ραδιοτ.	39.777
Κεντρ. Πλατείας	25.651
Ανω Πλατείας	27.111
Πρακτ. Αθηνών	22.200
28ης Οκτωβρίου	38.800
Στρατολογίας	38.100
Αγ. Αικατερίνης	35.991
Ταχυδρομείου	23.000
Ναυτ. Σέρβα	31.000
Αθέρωφ	39.700
Α.Τ.Ε.	28.444
Ακαδημίας	20.555
Πλατ. Παργης	38.400
Γυαλί Καφενέ	26.235
Περάματος	34.555
Τζαμί Καλούτσανη	26.111

ΔΡΟΜΟΛΟΓΙΑ

ΟΛΥΜΠΙΑΚΗΣ

ΔΕΥΤΕΡΑ-ΠΑΡΑΣΚΕΥΗ

ΑΘΗΝΑ-ΙΩΑΝΝΙΝΑ	10.30
ΙΩΑΝΝΙΝΑ-ΘΕΣ/ΝΙΚΗ	12.00
ΘΕΣ/ΝΙΚΗ-ΙΩΑΝΝΙΝΑ	13.20
ΙΩΑΝΝΙΝΑ-ΑΘΗΝΑ	14.40

ΤΡΙΤΗ

ΑΘΗΝΑ-ΙΩΑΝΝΙΝΑ	10.20
ΙΩΑΝΝΙΝΑ-ΑΘΗΝΑ	15.35

ΤΕΤΑΡΤΗ, ΠΕΜΠΤΗ ΣΑΒΒΑΤΟ, ΚΥΡΙΑΚΗ

ΑΘΗΝΑ-ΙΩΑΝΝΙΝΑ	10.30
ΙΩΑΝΝΙΝΑ-ΑΘΗΝΑ	12.00

ΜΟΥΣΕΙΑ

ΚΡΑΤΙΚΟ

Ανοιχτό κάθε μέρα 9—3.30 μ.μ. πλην Τρίτης που είναι κλειστό
Την Κυριακή 10—3 μ.μ.

ΔΗΜΟΤΙΚΟ: 9-13.30 και 16-20

«ΒΡΕΛΛΗ»: Μουζακαίοι (12 χιλ. από Ιωάννινα).

ΓΙΑ ΤΟΥΣ ΟΔΗΓΟΥΣ

* ΘΕΛΠΑ: 104
* Ε.Λ.Π.Α.: 20.695
* Σταθμός Κατάρας: 0656-41.216

ΜΕΓΕΘΥΝΣΕΙΣ

Χθές Σήμερα Αύριο

Εἰκ. 2. Ἡ κοιλάς καὶ τὰ ὄρη τοῦ Σουλίου (Εἰκών 1812)

ΑΠΗΓΑΓΑΝ ΔΥΟ ΜΑΘΗΤΡΙΕΣ ΑΠΟ ΤΟ ΓΥΜΝΑΣΙΟ ΠΑΡΑΜΥΘΙΑΣ

Στο Γυμνασιο Παραμυθιας οι Παπαδοπουλος Ευαγγελος του Στεργίου, ετων 23, Ντόκος Βασίλειος του Νικολάου ετων 21, και Παπαδόπουλος Βασίλειος του Στεργίου, ετων 32, κάτοικοι Ζερβοχωρίου Θεσπρωτίας απήγαγαν χωρίς τη θέλησή τους τις μαθήτριες Φ.Μ., ετών 13, και Π.Α. ετών 16, και ανεχωρησαν προς αγνωστη κατευθυνση. Οι γονείς των κοριτσιών τις απονευματινές ώρες της ίδιας ημέρας υπεβαλαν μηνυσεις στο Α.Τ. Παραμυθιάς για ακούσια απαγωγή με σκοπό την ακολασία σε βάρος των δύο πρώτων και για συμμετοχή στο παραπάνω αδικημα του τρίτου των δραστών.

Απο τους παραπάνω δράστες συνελήφθηκαν απο το Τμήμα Ασφαλείας Πρ. Κέρκυρας οι Παπαδόπουλος Ευάγγελος και Ντόκος Βασίλειος.

Διάσκεψη για τον τουρισμό στην Κέρκυρα

ΚΕΡΚΥΡΑ. Αρχισε χθες το τρωι σε ξενοδοχειο της Κερκυρας, η Β διασκεψη «Τουρισμος 84», που οργανωνεται απο τον ΕΟΤ και εχει ως θεμα την αναλυση των τουριστικων αγορων του εξωτερικου.

Την εναρξη των εργασιων της διασκεψης κηρυξε ο προεδρος του ΕΟΤ κ. Κ. Κυριαζης, ενω ο Γ. Γραμματεας του Οργανισμου κ. Ν. Σκουλας, μιλωντας, αναφερθηκε στην πολιτικη του ΕΟΤ. τονιζοντας:

« Εχουμε αποδωσει στον τουρισμο τον χαρακτηρα - του ελληνικου - γιατι παρεχουμε ισες πλεον ευκαιριες διακοπων στους Ελληνες και κυριως στους μη προνομιουχους.

÷Του ανθρωπινου - γιατι σεβομαστε το περιβαλλον και το λαμβανουμε σοβαρα υποψη στην τουριστικη αναπτυξη και

÷Του επαγγελματικου - γιατι τονιζουμε την αναγκη των υψηλων, ποιοτικα, τουριστικων υπηρεσιων.

Ο τουρισμος, συνεχισε ο κ. Σκουλας, οχι μονο δεν υποβαθμιζει το κρατος και τον λαο αλλα, αντιθετα μπορει να τον αναδειξει. Και προς αυτη την κατευθυνση βαδιζουμε.

Παραλληλα αναπτυξαμε μια ορθολογικη τιμολογιακη πολιτικη, πραγμα που εξασφαλισε ενα κλιμα σταθεροτητας στην αγορα»

Την διασκεψη χαιρετησαν επισης, οι βουλευτες κ. Σπ. Ραλλης και Σπ. Καλούδης, ο Νομαρχης Κέρκυρας κ. Μ. Κόκκινος και ο δημαρχος Κερκυραιων κ. Ι. Κουρκουλος.

Αμεσως μετα, διευθυντες των υπηρεσιων του ΕΟΤ στο εξωτερικο εκαναν εισηγησεις σχετικα με τις προοπτικες αναπτυξης της τουριστικης κινησης της χωρας μας απο εξωτερικο.

7 τραυματίες σε τροχαίο

Στο 10ο χλμ. της επαρχιακής οδού Μπαλτούμας—Γρεβενητίου τό υπ' αριθ. ΙΒ 9437 Δ.Χ.Φ. αυτοκινητο συγκρούστηκε με τό Ι.Χ.Ε. ΕΤ 2111 με αποτέλεσμα νά τραυματιστεί ελαφρά ο οδηγός τού δευτέρου αυτοκινήτου Βαρτζώκας Κων/νος του Αναστασίου ετών 26 κατοικος Ιωαννίνων.

* * *

Στην κοινοτητα Περαματος Ιωαννίνων τό υπ' αριθ. ΙΒ 3429 Ι.Χ.Φ. αυτοκινητο οδηγουμενο απο τον Κακαιδη Ιωαννη του Χρηστου ετών 43 απο την Κρανουλα παρεσυρε και τραυματισε ελαφρα τον Τσιαβο Χρηστο του Παυλου και ετων 12 μαθητη Γυμνασιου κατοικο Περαματος.

* * *

Την Κυριακη και ωρα 13.30 το υπ' αριθ. ΙΑ 9693 Ι.Χ.Ε. αυτοκινητο οδηγουμενο απο τον Τζανιδη Γεωργιο του Βασιλειου ετων 37 κατοικο Ιωαννινων συγκρουστηκε με την υπ' αριθ. Ζ 455 μοτοσυκλετα που οδηγουσε ο Τσουρεκης Σπυρίδων του Νικολαου κατοικος Ιωαννινων—φοιτητης με αποτελεσμα να τραυματιστει ελαφρα ο οδηγος της μοτοσυκλετας.

* * *

Στο 3ο χλμ. της εθνικης οδού Στρογγυλής—Σταυρου—Κερκυρας, το υπ' αριθ. ΜΤ 644 δικυκλο μοτοποδηλατο, που οδηγουσε ο Δανος τουριστας LARSEN JEHS ετων 19, συγκρουστηκε με το υπ' αριθ. ΜΜ 1711 δικυκλο μοτοποδηλατο, που οδηγουσε ο Ασωνιτης Μαριος του Γρηγοριου, ετών 55 κατοικος Στρογγυλής, με αποτελεσμα να τραυματισθει βαρεια ο δευτερος οδηγος.

* * *

Στο 24ο χλμ. της εθνικης οδου Πρεβεζας—Ιωαννίνων, το υπ' αριθ. ΥΙ 8601 Δ.Χ.Φ. αυτοκινητο, που οδηγουσε ο Χασανης Δημητριος του Νικολαου, ετών 39, κατοικος Ναυπακτου-Αιτωλοακαρνανίας, συγκρουσθηκε με τό υπ' αριθ. ΙΖ 6070 Ι.Χ.Φ. αυτοκίνητο, πού οδηγούσε ο Μπαχτης Αναστάσιος τού Σπυρίδωνα, ετών 59, κατοικος Ωρωπου—Πρεβεζας, με αποτελεσμα νά τραυματισθεί ελαφρά η Μπαχτη Λευκαθεα σύζυγος τού Αναστασίου, ετών 51, κάτοικος Ωρωπου—Πρέβεζας, επιβάτης τού δευτερου αυτοκινητου.

* * *

Την Κυριακη και ωρα 14.00 στη Λευκαδα το υπ' αριθ. ΙΝ 2690 ΔΧΕ αυτοκινητο, πού οδηγούσε ο Χαλκιας Ερωτοκριτος του Νικολαου, ετων 55, συγκρουσθηκε με παιδικο ποδηλατο πού οδηγούσε ο Λιατσος Χρηστος τού Ηλία, ετων 9, κατοικος Λευκάδας, με αποτελεσμα νά τραυματισθεί ελαφρα ο οδηγος τού ποδηλάτου.

ΜΙΚΡΑ ΑΣΤΥΝΟΜΙΚΑ

Τραυματιστηκε ελαφρα ο Παπαθανασοπουλος Αθανασιος τού Παναγιωτη ετών 25 από τα Αγρίνιο στον αγωνα καλαθοσφαιρισεως μεταξυ ομαδων Γ.Ε.Ι Ιωαννίνων - ΓΕΑ Αγρινιου κατα διεκδικηση μπαλας απο αντιπαλο του.

Στην Ηγουμενίτσα ο Γιαννοπλης Πετρος του Τηλεμαχου ετων 30, κατ. Πλαταριας Θεσπρωτιας κατα τον χρονο που ο Ενωμοτάρχης Βαθέτσης Δημητριος του χονόμος του Τμηματος Τροχαιας Ηγουμενιτσας, θεβαιωσε παραβαση σε βαρος του τον εξυβρισε με ακαταονομαστες φρασεις και τον απειλησε με αποτελεσμα να συλληφθει για τα περαιτερω.

Από τα αρχεία μας

Ξεφυλλίζοντας τον «Ηπ. Αγώνα»

8.10.28

—Πληροφορούμεθα ότι ο Μερεμέτης λαβών γνωσιν της απορρίψεως της αναιρέσεως του υπο του Αρείου Πάγου και της επικειμένης εκτελέσεως της θανατικής του καταδίκης εδήλωσε ότι θα προθεί εις σοβαράς αποκαλύψεις δια τα πρόσωπα τα σκηνοθετήσαντα και εκτελέσαντα το αποτρόπαιον έγκλημα της Πέτρας.

—Διεδόθη ενταύθα μετ επιτάσεως ότι ο Γεν. Διοικητής Ηπείρου κ. Καλευράς κατόπιν διαφωνίας με τον υπουργόν των Εσωτερικών κ. Ζαβιτσιάνον παραιτήθη. Ως ηδυνήθημεν να εξακριβώσωμεν ο κ. Καλευράς εζήτησεν πλήρη ελευθέρα δράσεως εις το ζήτημα της διώξεως της Δηστείας και ιδιαιτέρως εις την εκτόπισιν στοιχείων των Ηπειρ. πόλεων και ιδίως των Ιωαννίνων.

Την ανωτέρω ελευθεριαν ηρνήθη εις τον κ. Καλευράν ο κ. Ζαβιτσάνος κατόπιν επιεμβάσεων ωρισμένων βουλευτών της Ηπείρου.

—Κατά πληροφορίας εξ Αθηνών εις συνοικίαν Ψυρρή εσημειώθησαν εκτός των δύο και έτερα τρία κρούσματα χολέρς.

7.10.55

—Ανεχώρησεν χθές επιστρέφων εις Αθήνας ο Αρχιεπίσκοπος Αθηνών και πάσης Ελλάδος κ. Σπυρίδων ο οποίος ως γνωστόν θα παραστεί εις την κηδείαν του νεκρού Παπάγου.

Τον Μακαριώτατον μέχρι του αεροδρομίου συνώδευσαν ο Νομαρχών κ. Ρουσσόπουλος, οι προϊστάμενοι των υπηρεσιών ο Δ/ντής της Δ/νσεως ταγματάρχης Κουτούπης, ο Μοίραρχος Μέρμηγκας ο Μητροπολίτης Πρεβέζης κ. Στυλιανός κι άλλοι.

—Ο σχηματισμός της νέας υπο του κ. Καραμανλήν κυβερνήσεως (εις την οποίαν προς μεγάλην ...χαράν των κ.κ. ΕΑΦ και Παρατηρητού συμμετέχει και ο κ. Ανδρ. Δερδεμέζης) ανοίγει την αυλαίαν εις μίαν σειραν σκηνών, κωμικών άμα και θλιβερών αι οποίαι θα εκτελισθούν προ του κατεπονημένου και απδισαμένου Λαού και αι οποίαι θα κλείσουν με αναπόφευκτον τέλος, ήτοι την διάλυαν της βουλής και την προκηρύξιν νέων εκλογών.

—Ο κ. Παπανδρέου ομίλων για τον απαθώσαντα στρατάρχην, είπεν ότι «εκείνο το οποίον τον εχαρακτήριζεν ήτο η ισχυρά θέλησις και ανενδοτος επιμονή εις τας αποφάσεις του».

Είναι φυσικόν να του εκκιμαν εντυπωσιν αι αρεταί αυται με τας οποίας ο κ. Παπανδρέου εστόλισε τον αποθανόντα, διότι ο ίδιος ενώ έχει τόσα ολα λα λαμπρά προσόντα στερείται τόσο θελήσεων όσο και επιμονής.

Ας παρηγορείται όμως, διότι η μια σπανίως τα δίδει όλα. Π.χ. εάν ο εκλιπών πρωθυπουργός είχε τας πραγματι πολιτικους αυτάς αρετάς είχε εν βασικόν ελάττωμα: Εγνώριζε να διευθύνει ένα κράτος, όσο εγνώριζε και την κινεζικην.

ΔΙΑΛΕΞΕΙΣ

ΔΙΑΛΕΞΗ ΓΙΑ ΤΟΝ ΤΕΛΛΟ ΑΓΡΑ ΣΤΗΝ Ε.Η.Μ

Η Ε.Η.Μ. με την ευκαιρία της συμπλήρωσης 40 χρόνων απο το θάνατο του Ηπειρωτη ποιητη Τέλλου Άγρα, οργανωνει την Τεταρτη, 17 Οκτωβρίου και ωρα 8.30 μμ στην αιθουσα του Πνευματικού της Κεντρου, διαλεξη με ομιλητη τον καθηγητη του Πανεπιστημιου Ιωαννινων κ. ΚΩΣΤΑ ΣΤΕΡΓΙΟΠΟΥΛΟ και με θεμα: Ο ΠΟΙΗΤΗΣ ΚΑΙ ΚΡΙΤΙΚΟΣ ΤΕΛΛΟΣ ΑΓΡΑΣ.

Η εισοδος είναι ελεύθερη.

ΗΠΕΙΡΩΤΙΚΟΣ ΑΓΩΝ

ΟΣΑ ΠΙΑΝΕΙ... STOP Η ΤΣΙΜΠΙΔΑ

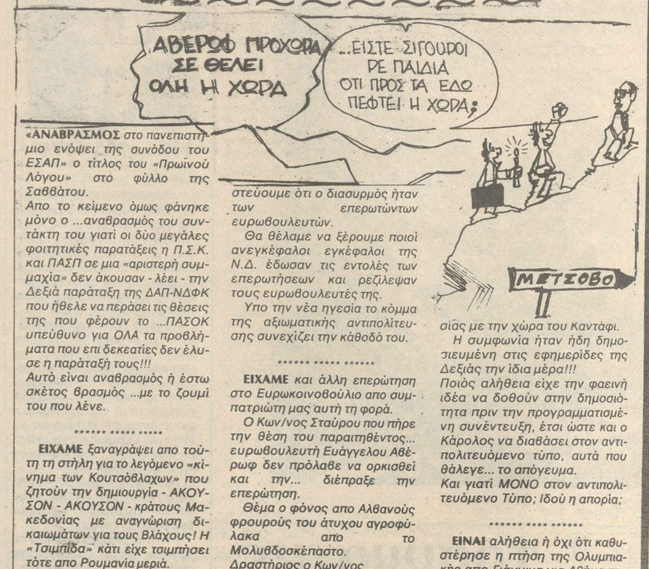

«ΑΝΑΒΡΑΣΜΟΣ στο πανεπιστήμιο ενώψει της συνόδου του ΕΣΑΠ» ο τίτλος του «Πρωϊνού Λόγου» στο φύλλο της Σαββάτου.

Απο το κείμενο όμως φάνηκε μόνο ο ...αναβρασμός του συντάκτη του γιατί οι δύο μεγάλες φοιτητικές παρατάξεις η Π.Σ.Κ. και ΠΑΣΠ σε μια «αριστερή συμμαχία» δεν άκουσαν - λέει - την Δεξιά παράταξη της ΔΑΠ-ΝΔΦΚ που ήθελε να περάσει τις θέσεις της που φέρουν το ...ΠΑΣΟΚ υπεύθυνο για ΟΛΑ τα προβλήματα που επι δεκεατίες δεν έλυσε η παράταξή τους!!!

Αυτό είναι αναβρασμός ή έστω σκέτος βρασμός ...με το ζουμί του που λένε.

****** ***** *****

ΕΙΧΑΜΕ ξαναγράψει απο τούτη τη στήλη για το λεγόμενο «κίνημα των Κουτσόβλαχων» που ζητούν την δημιουργία - ΑΚΟΥΣΟΝ - ΑΚΟΥΣΟΝ - κράτους Μακεδονίας με αναγνώριση δικαιωμάτων για τους βλάχους! Η «Τσιμπίδα» κάτι είχε τσιμπήσει τότε απο Ρουμανία μεριά.

Τώρα τσιμπολογώντας απο το «Ποντίκι» μάθαμε ότι στην Αμερική θγαίνει και κουτσοβλάχικη εφημερίδα «FRANTZA VLACHA» σε βλάχικη γλώσσα που έχει και παράρτημα στο Λονδίνο. Κάποιος ονόματι Βαλέριαν Τρίφα είναι συνδεδεμένος με το «κίνημα» αυτό.

Δεν μας ενδιέφερε τόνομα τούτο, όπως και μερικά άλλα ονόματα Αμερικανών οπαδών του «κουτσοθλάχικου ζητήματος» αν δεν μαθαίναμε απο την παραπάνω εφημερίδα ότι οι Κουτσόβλαχοι των Η.Π.Α.:

1. Συνδέονται με πρόσωπα στην Αθήνα και με τα ΓΙΑΝΝΙΝΑ
2. Συνδέονται με την οργάνωση «Πίνδος» που έχει έδρα την Βοστώνη και ...στόχο την ανεξαρτησία της Β. Ηπείρου.

Πως λέγεται στα ...βλάχικα το «Αί σιχτίρ»; να τους το στείλουμε απ όλη την Ήπειρο στην Αμερική.

****** ***** *****

ΞΕΦΕΩΠΗΚΑΝ οι ευρωβουλευτές της Ν.Δ. στις επερωτήσεις. Εκτός απο τον Μπούτο που έγινε εντός και εκτός ρεζίλι ρωτώντας τον ...γείτονα για τα εν οίκω του ξεχνώντας τις και η Ν.Δ., όταν ήταν κυθέρνηση τις διεθνείς συμβάσεις τις έφερε για επικύρωση στην Βουλή μετά την υπογραφή φωακά, ο Τζούνης ρώτησε - λέει - για την πρωτοβουλία του πρωθυπουργού να κηρυχθούν τα Βαλκάνια ζώνη χωρίς πυρηνικά και ο Αναστασόπουλος θυμήθηκε την κατάρριψη... του κορεατικού τζάμπο που έγινε ...προπέρσι.

Πολλοί μίλησαν για διασυρμό της χώρας διεθνώς. Εμείς πιστεύουμε ότι ο διασυρμός ήταν των επερωτώντων ευρωβουλευτών.

Θα θέλαμε να ξέρουμε ποιοί ανεγκέφαλοι εγκέφαλοι της Ν.Δ. έδωσαν τις εντολές των επερωτήσεων και ρεζίλεψαν τους ευρωβουλευτές της.

Υπο την νέα ηγεσία το κόμμα της αξιωματικής αντιπολίτευσης συνεχίζει την κάθοδό του.

****** ***** *****

ΕΙΧΑΜΕ και άλλη επερώτηση στο Ευρωκοινοβούλιο απο συμπατριώτη μας αυτή τη φορά.

Ο Κων/νος Σταύρου που πήρε την θέση του παραιτηθέντος... ευρωβουλευτή Ευάγγελου Αθέρωφ δεν πρόλαβε να ορκισθεί και την... διέπραξε την επερώτηση.

Θέμα ο φόνος απο Αλβανούς φρουρούς του άτυχου αγροφύλακα απο το Μολυθδοσκέπαστο.

Δραστήριος ο Κων/νος

***** ***** *****

ΥΠΑΡΧΟΥΝ σοβαρότατες ενδείξεις ότι τελευταία βρέθηκε ο τάφος του Αγίου Κοσμά του Αιτωλού στην Αλβανία, όπου εκτελέστηκε απο τον τούρκο Κουρτ Πασά το 1779.

Ο Τάφος του πρέπει να θρίσκεται στο χωριό Κολικόντασι στις όχθες το ποταμού Δεβόλη, κοντά στην πόλη Μπεράτι, όπου τον έθαψε ένας ορθόδοξος παπάς.

Αν επαληθευτεί η πληροφορία θα είναι μια ωραία χειρονομία απο πλευράς αλβανών να μας δώσουν τα οστά του, σε ένδειξη καλής θέλησης, όταν ομαλοποιηθούν οι σχέσεις μας.

Έτσι για να σκάσουν οι «ασυμβίβαστοι» μια και ο Κοσμάς ο Αιτωλός γυρνούσε τα χωριά και παρότρυνε να κτίζουν σχολεία και όχι εκκλησίες...

Λέτε να γυρίσει παρέα με τον Κοσμά τον Αιτωλό ο ...Κάρολος Παπούλιας απο την Αλβανία, όταν θα πάει στα μέσα του Νοέμβρη ή στις αρχές του Δεκέμβρη; Δεν αποκλείεται...

(τα παραπάνω είναι απο το «Ποντίκι»)

***** ***** *****

Ο υπουργός Κάρολος Παπούλιας τα κατάφερε με την Λιβύη, αλλά ...«την πάτησε» στην συνέντευξη Τύπου όπου υποτίθεται ότι θα ανακοίνωνε την θεωρουμένη μυστική μέχρι τότε συμφωνία οικονομικής συνεργασίας με την χώρα του Καντάφι.

Η συμφωνία ήταν ήδη δημοσιευμένη στις εφημερίδες της Δεξιάς την ίδια μέρα!!!

Ποιός αλήθεια είχε την φαεινή ιδέα να δοθούν στην δημοσιότητα πριν την προγραμματισμένη συνέντευξη, έτσι ώστε και ο Κάρολος να διαβάσει στον αντιπολιτευόμενο τύπο, αυτά που θάλεγε... το απόγευμα.

Και γιατί ΜΟΝΟ στον αντιπολιτευόμενο Τύπο; Ιδού η απορία;

****** **** ******

ΕΙΝΑΙ αλήθεια ή όχι ότι καθυστέρησε η πτήση της Ολυμπιακής απο Γιάννινα για Αθήνα την περασμένη Τρίτη για να παραλάβει καθυστερημένο επιβάτη που ...δήλωσε «γραμματέας του Πρωθυπουργού»; Αν είναι αλήθεια ποιός άραγε έδωσε τέτοια εντολή;

***** ***** *****

ΛΕΓΕΤΑΙ ότι 200 εκατομμύρια στοίχισε στον Μητσοτάκη η εκλογή του σαν αρχηγού της Ν.Δ. Φαντάζεσθε τι θα του στοιχίσει ο αγώνας για την πρωθπουργία.

Αμ δε...

Σάμπως ψηφίζει η Κοινοβουλευτική ομάδα της Ν.Δ.;

****** ***** *****

ΚΥΚΛΟΦΟΡΕΙ και τούτο στα νεοδημοκρατικά σαλόνια: Τον Αθέρωφ τον έφαγε ο Καραμανλής όταν του δημιουργήθηκε η εντύπωση ότι μπορεί να μην τον προτείνει η Ν.Δ. για Πρόεδρο. Την εντολή την πήγε ο Λαμπρίας στην Κέρκυρα. Αυτά και... καλά κρασιά (λόγω εποχής).

****** ***** ******

ΛΟΓΩ της γνωστής κατάληξης του Αθέρωφ οι υπεύθυνοι ...συνθηματολόγοι του Μητσοτάκη θέλουν να αλλάξουν τα γνωστά συνθήματα «Αθέρωφ σημαίνει Δύναμις» και «Αθέρωφ προχώρα σε θέλει όλη η χώρα». Δεν βοηθά και το επίθετο λόγω των πολλών ...συλλαβών. Συνέλαβαν λοιπόν ένα και μοναδικό σύνθημα: «Κώστα προχώρα. Τα διαλύεις όλα».

ΤΡΙΤΟΔΡΟΜΙΚΕΣ Επισημανσεις

Η φαντασία απαγορεύεται απο την εξουσία...

Με το γούστο τι γίνεται;

Το επεσήμανε χθές στην «Ελευθεροτυπία» ο δημοσιογράφος Γιώργης Μασσαβέτας για εκείνο το καινούριο πεντακοσάρικο με τον Καποδίστρια.

Μαζί με την υπογραφή του υπουργού Γεράσιμου Αρσένη, του Τσάρου της Εθνικής Οικονομίας, επισημάνθηκαν διάφορα μασονικά σύμβολα...

Κάτι πεντάλφες - χειραψίες φιλίας - φίδια που τρώνε την ουρά τους και άλλα χαρτωμένα...

ΑΡΙΣΤΕΡΑ: Η Εβραϊκή πεντάλφα. ΔΕΞΙΑ: Το φίδι που τρώει την ουρά του και η χειρονομία φιλίας

Για όσα επι αρκετό διάστημα με φαντασία και τόλμη επεσήμανε ο Μασσαβέτας η εξουσία δια του πειθαρχικού απάντησε:

Διαγραφή - Η φαντασία απαγορεύεται απο την εξουσία.

Το θέμα μας θέβαια δεν είναι μόνο αυτό.

Αλλά και εκείνο το περί γούστου.

Φωτοτυπήσαμε σήμερα και δημοσιεύουμε τρεις όψεις τριών χαρτονομισμάτων τριών γειτονικών χωρών. Δείχνουν γλαφυρότατα με όποια σειρά και αν τα κοιτάξετε το πόσο προηγείται η μιά χώρα απο την άλλη...

Εκ δυσμών προς ανατολάς θέβαια...

Ιταλία - Ελλάδα - Τουρκία.

Εκεί: Στη Φίλη Ιταλία διαφημίζονται καλότεχνοι ζωγραφικοί πίνακες φημισμένων ζωγράφων της Αναγέννησης.

Μη σας σοκάρει είναι θέμα συνηθειας.

Αλλού: Στην Τουρκία διαφημίζεται ο Κεμάλ Ατατούρκ με κακότεχνο σχέδιο όπου καλοχτενισμένα - φρεσκοκουρεμένα - και γεμάτα θαυμασμό τα ματια μικρά τέκνα της ανατολής προσφέρουν άγρια ανθη του αγρού στον ηγέτη της γείτονος...

Εδώ και τώρα: Στην Ελλάδα της αλλαγής περιμέναμε και ολίγον γούστο.

Λίγη τέχνη θρε αδερφέ αιο εκείνη που μας κλέψαν οι ξένοι και θέλουμε να ειπεστρέψουμε...

Αιο αυτή την τέχνη που αρκετά έχει να ειπιδείξει η αρχαία αλλά και η νεότερη Ελλάδα.

Αντ αυτών: Αιολαύσαμε το κολοκοτρωνέικο πεντοχίλιαρο... (Δηλώνουμε για να μη παρεξηγηθούμε ιως τιμούμε την Επανάσταση του 1821 και το γέρο του Μωρηά).

Αντ αυτών: Κυκλοφορούν ειπ αλλαγής νεοεκδοθέντα πεντακοσάρικα με σύμβολα μασονιας...

Γραψαμε στις 2 Οκτώβρη ιως: Η φαντασία απαγορεύεται απ την εξουσία.

Σήμερα ρωταμε:

Με το γούστο τι γίνεται;

Α.Κ.

ΠΡΕΒΕΖΑ

ΚΑΤΑΡΤΙΣΗ Α' ΦΑΣΗΣ ΤΟΥ ΠΕΡΙΦΕΡΕΙΑΚΟΥ ΠΡΟΓΡΑΜΜΑΤΟΣ ΔΗΜΟΣΙΩΝ ΕΠΕΝΔΥΣΕΩΝ ΣΤΟΝ Ν. ΠΡΕΒΕΖΑΣ

Την γρήγορη προώθηση των εκτελουμένων έργων κοινοτικού και διακοινοτικού χαρακτήρα έχει σάν σκοπό η πρόταση της επιτροπής των έργων υποδομής Πρέβεζας για το πρώτο μέρος της Α φάσης κατάρτισης του περιφερειακού προγράμματος δημοσίων επενδύσεων και του αποκεντρωμένου προγράμματος δημοσίων επενδύσεων.

Η πρόταση εξετάστηκε και εγκρίθηκε στην πρόσφατη συνεδρίαση του Νομαρχιακού Συμβουλίου που έγινε στις 8—10-84.

Ετσι εντάχτηκαν στο προγραμμα δημοσίων επενδύσεων 1985 νά χρηματοδοτηθούν συμπληρωματικά τά έργα πού έχουν σχέση μέ τήν ποιότητα ζωής, τήν υγεία, τήν παιδεία καί πού στοχεύουν στήν αύξηση τού εισοδήματος τών κατοίκων.

Συγκεκριμένα, στό πρώτο μέρος τής Α φάσης τού περιφερειακού προγράμματος δημοσίων επενδύσεων 1985 ΣΑΝΤ 8529 καί 8528 εντάχτηκαν τά παρακάτω έργα: (τα ποσά σέ εκατομμύρια δραχ.).

ΕΓΓΕΙΟΒΕΛΤΙΩΤΙΚΑ

ΤΟΕΒ Αχέροντα- αντιπλημμυρικά έργα πεδιάδας Αχέροντα 3.000

ΤΟΕΒ Λάμαρης- αντιπλημμυρική προστασία πεδιάδας Λάμαρης 3.500.

Κατασκευή αρδευτικού μυλαύλα στήν κτηματική περιοχή Φιλιππιάδας 15.000.

ΣΥΓΚΟΙΝΩΝΙΑΚΑ

Οδός Φιλιππιάδα-Ρωμηά-Ριζοβούνι, κατασκευή 6.500.

Κοινότητα Αμμουδιάς—Κοινοτική οδοποιία 11.500.

Κοινότητα Πολυσταφύλλου 8.100.

Μελέτη κτηματολογικών διαγραμμάτων δης Ε.Ο. Ανθούσας-Αγιάς 1.700

Ανακαίνιση—βελτίωση 8ης επαρχιακής οδού Λούρος—Βρυσούλα—Σκιαδάς—Πολυσταφυλλο μέ τίς παρακαμπτήριες της και την 9η επαρχιακή οδό 30.000.

Ανακαίνιση βελτίωση της 5ης επαρχιακής οδού Πάργας—Ανθούσας—Αγιάς πρός Πέρδικα 15.000.

Μελέτη οδών «Βρυσούλα—Κρανέα» «Κρανέα—Κοτσανόπουλο» καί «Χειμαδιό—Κολονάκι» 2.500.

Γέφυρα στήν κοινοτικό οδό Αγίου Γεωργίου πρός «εθνική οδό 3.000

ΥΔΡΕΥΣΗ—ΑΠΟΧΕΤΕΥΣΗ

Υδρευση συνδεσμου Πρεβέζας—Φιλιππιάδας κλπ. κοινοτήτων Λούρου 30.000.

Κοινότητα Εκκλησιών— Υδρευση 2.000

Υδρευση συνδεσμου Φαναρίου Α φάση από πηγές Σουλίου—μέχρι Μεριστή—Γλύκης 30.000

Μελέτη αποχέτευσης Λούρου 1.100

Μελέτη αποχέτευσης Πάργας 1.400

Μελέτη αποχέτευσης Κανάλακι 1.400

Μελέτη αποχέτευσης Φιλιππιάδας 1.300.

Μελέτη αποχέτευσης καί θιολογικού καθαρισμού λιμάνας πόλης Πρέβεζας 7.500

«Φορέας η υπό ίδρυση Εταιρία Υδρευσης—αποχέτευσης Δήμου Πρέβεζας).

Υδρευση Συνδεσμου Μεσοποτάμου Αμμουδιάς-Βαλανιδορράχης 20.000.

Δήμος Θεσπρωτικού-Υδρευση 10.000.

Δήμος Πάργας υδρευση 6.000

Κοινότητα Ασσου ύδρευση 12.000

Κοινότητα Παπαδατών ύδρευση 20.000

Κοινότητα Κρανέας ύδρευση 18.000

Δήμος Πάργας—Αποχέτευση καί ειδικότερα αποχέτευση καί καθαρισμός αποθλήτων μικρών γεωργικών θιομηχανικών κλπ. 20.000

Πάργας—Ανθούσας—Αγιάς 15.000

Δήμος Φιλιππιάδας αποχέτευση 15.000

Κοινότητα Λούρου 10.000

ΔΙΑΦΟΡΑ

Εξόφληση ανειλημμένων υποχρεώσεων έργων καί μελετών περιφερειακών προγραμμάτων παρελθόντων ετών 22.000

ΑΠΟΘΕΜΑΤΙΚΟ 27.800

ΓΕΝΙΚΟ ΣΥΝΟΛΟ 353.000

ΑΠΟΚΕΝΤΡΩΜΕΝΟ ΠΡΟΓΡΑΜΜΑ ΔΗΜΟΣΙΩΝ ΕΠΕΝΔΥΣΕΩΝ 1985 ΣΑΝΤ 8528

ΕΚΠΑΙΔΕΥΣΗ

α. Δημοτικλή-Προσχολική 5, (πέντε) δημοτικά σχολεία Σεισμόπληκτα των περιοχών Γαλατά, Σκιαδά, Κερασόδου, Λασσου, Μελισνών, Παπαδατών 15.000

4ο καί 6ο Δημοτικό Σχολείο Πρέβεζας 30.000

Δημοτικό Σχολείο Λούρου 25.000

Δημοτικό Σχολείο Στεφάνης 9.000

Προσθήκη πέντε αιθουσών στό Γ δημοτικό σχολείο Πρέβεζας 9.000

Προσθήκη 1 αίθουσας στό Δημοτικό Σχολείο Μύτικα 3.000

Επισκευές σχολικών κτιρίων (μέ θάση πίνακα πού θά εγκρίνει τό Νομαρχιακό Συμβούλιο) 3.000

Επισκευή δημοτικού σχολείου Θεσπρωτικού 2.000

Δημοτικό σχολείο Ωρωπού—επισκευή στέγης 2.700.

Β δημοτικό σχολείο Πρέβεζας-προετοιμασία γιά ρυμοτόμηση-προσθήκη αίθουσών κεντρική θέρμανση 5.900

6 Μέση γυμνάσιο Μεσοποτάμου 20.000

Γυμνάσιο Παναγιάς 20.000

Γυμνάσιο Γοργομύλου 20.000.

ΥΓΕΙΑ—ΠΡΟΝΟΙΑ

Κέντρο Υγείας Καναλακίου—Θεσπρωτικού 30.000

ΣΥΓΚΟΙΝΩΝΙΑΚΑ

Προμελέτη κατασκευής γέφυρας Πρέβεζας— Ακτιο 20.000

ΓΕΩΡΓΙΚΑ ΠΡΟΓΡΑΜΜΑΤΑ

Σφαγεία 16.000

Γεωργικός Εξηλεκτρισμός 15.000

ΑΠΟΘΕΜΑΤΙΚΟ 18.400

ΓΕΝΙΚΟ ΣΥΝΟΛΟ 263.000

ΣΑΝΤ 8529

ΣΑΝΤ 8528

άθροισμα τών δύο προγραμμάτων 353.000 χιλ. δραχ. 263.000 χιλ. δραχ. 616.000 χιλ. δραχ

Γράμματα

Αύξηση δρομολογίων Αθηνών—Ιωαννίνων

Τό Ε.Β.Ε.Η. έστειλε στους αρμόδιους υπουργούς καί τήν «Ο.Α» τό παρακάτω υπόμνημα:

«Πρό ενος καί μισού περίπου ετους ζητήθηκε η γνώμη μας απο τήν Ολυμπιακή Αεροπορία, μέσω του εδώ Διευθυντού κ. Σαμαρά αναφορικά μέ τήν αεροπορική συνδεση τής περιοχής μας.

Μέ τό υπ' αριθ. 599/2.3.83 έγγραφό μας διατυπώσαμε τις προτάσεις ς γιά νά μελετηθουν απο τούς αρμόδιους τής Ολυμπιακής Αεροπορίας γιά τήν καλύτερη εξυπηρετηση τού Ηπειρωτικού λαού.

Τούς καλοκαιρινούς μήνες τού 1984 καθιερώθηκαν κάποιες αυξήσεις των δρομολογίων μέ Αθηνα.

Μέ εκπληξη μας πληροφορηθήκαμε τήν διακοπή, προσφατα, τού δευτέρου δρομολογίου αντι γιά περαιτέρω πύκνωση αυτών.

Σας πληροφορούμε οτι μεχρι σήμερα πού γινόταν δύο δρομολογια μέ Αθηνα έπρεπε πρό 15—20 ημερών νά αναζητάς θέση, σκεφθείτε τώρα μέ ένα, θα πρέπει νά ψάχνουμε 3 μηνες γιά μιά θέση, γι' αυτό παρακαλούμε νά ανακληθεί η απόφαση γιά μείωση τών δρομολογίων και ν α γίνει, τουλάχιστον τούς θερινούς μήνες περαιτέρω πύκνωση, διότι είναι μεγάλη η δυσφορία και η αγανάκτηση όλων τών επαγγελματιών καί θιοτεχνών καί του Ηπειρωτικού λαού, διότι η πόλη τών Ιωαννίνων δεν είναι μόνον μιά επαρχιακή πόλη, οπως θά σκεφθηκαν οι αρμοδιοι, είναι καί Διοικητικό κέντρο τής θορειοδυτικής Ελλάδας μέ χιλιαδες φοιτητές, καθηγητές καί μέ όλες τίς Διοικητικές καί Νοσοκομειακές υπηρεσίες, πού θελουν νά εξυπηρετούνται και επί πλέον απέχουμε οδικά απο την Αθήνα περι τά 460 χλμ.

Κάποτε καί η επαρχία πρέπει νά εχει καί αυτή τά δικαιώματά της καί όχι μόνον υποχρεώσεις».

80 ΧΡΟΝΙΑ παραδοση στη σωστη οραση

ΟΠΤΙΚΑ ΜΑΝΘΟΣ αβερωφ 16 Ιωαννινα ☎ 26 426

Hi-Fi audio center
Ηλεκτρικές Μελέτες Κατασκευές Φωτισμού — θερμοσυσσωρευτών
Ηχεία KEF AUDAX ποικιλια CONDORE
harman/kardon Nakamichi
ΣΤΕΡΕΟΦΩΝΙΚΑ - Ιδιοκατασκευές
ΠΕΤΡΙΔΗΣ ΜΙΧΑΛΗΣ ☎ 24637
Παν. Ζέρβα 90 - ΕΠΙΣΚΕΥΕΣ

ΓΑΛΛΙΚΑ
ΜΑΝΩΛΗ ΦΡΑΓΚΑΚΗ
Πτυχιούχου της Γαλλικής φιλολογίας του ΠΑΝΕΠΙΣΤΗΜΙΟΥ ΑΘΗΝΩΝ
Καλουδη 5 Ανω πλατεια ☎ 20.969 ΓΙΑΝΝΙΝΑ
ΤΜΗΜΑΤΑ 15 ΑΤΟΜΩΝ
Αρχαρίων και προχωρημένων
1. ΔΗΜΟΤΙΚΟΥ, 2. ΓΥΜΝΑΣΙΟΥ—ΛΥΚΕΙΟΥ.
3. ΥΠΟΨΗΦΙΩΝ ΓΑΛΛΙΚΗΣ ΦΙΛΟΛΟΓΙΑΣ
ΠΡΟΕΤΟΙΜΑΣΙΑ ΓΙΑ CERTIFCAT & SORBONNE
ΟΙ ΕΓΓΡΑΦΕΣ ΣΥΝΕΧΙΖΟΝΤΑΙ
ΠΛΗΡΟΦΟΡΙΕΣ: ΠΡΩΙ 10—12, ΑΠΟΓΕΥΜΑ 6—8 (ΕΚΤΟΣ ΣΑΒΒΑΤΟΥ) ☎ 20.969

ΓΙΑ ΜΙΚΡΟΥΣ ΚΑΙ ΜΕΓΑΛΟΥΣ ΓΙΑ ΜΙΚΡΟΥΣ ΚΑΙ ΜΕΓΑ

ΑΣΠΡΟΜΑΥΡΟ

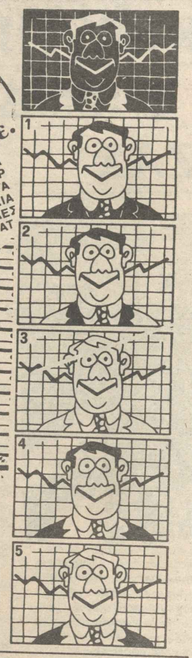

Σε ποιό από τα πέντε αριθμημένα σχέδια αντιστοιχεί, το αρνητικό που βλέπετε πάνω;

ΔΕΝ ΤΟ ΞΕΡΕΤΕ; ΘΑ ΤΟ ΜΑΘΕΤΕ

1 Ο δημιουργός αυτού του περίφημου έργου, «Το πρόγευμα», είναι ο μεγάλος Γάλλος ζωγράφος του οποίου ο πίνακας «Ιμπρεσιόν. Η γέννηση του ηλίου», που εκτέθηκε στα 1872, έδωσε το όνομά του στην περίφημη σχολή των Ιμπρεσιονιστών. Πρόκειται για τον Εντουάρντ Μανέ ή τον Κλωντ Μονέ;

4 Ποιό είναι το όνομα του «αμίμητου» υπηρέτη, πρωταγωνιστή αναρίθμητων μυθιστορημάτων με μεγάλη επιτυχία του Άγγλου χιουμορίστα Π.Τζ. Γουντχάουζ;

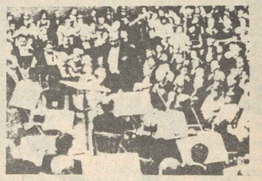

2 Ο Λεοναρντ Μπέρνσταιν, ο μεγάλος Αμερικανός μουσικός που φαίνεται σ' αυτή τη φωτογραφία ενώ διευθύνει μια συναυλία, έγινε διάσημος σε παγκόσμια κλίμακα το 1957 σαν συνθέτης, με ένα «μιούζικαλ» από το οποίο γυρίστηκε μια επιτυχημένη ταινία. Ποιός είναι ο τίτλος της;

5 Στην άρση βαρών, οι δίσκοι που αυξάνουν το βάρος της μπάρας είναι χρωματιστοί;

3 Είναι ένα αρχαίο αντίγραφο εμπνευσμένο από το μύθο του Περσέα και της Μέδουσας.
1) Ποιά είναι τα δύο όντα που γεννήθηκαν από το ακρωτηριασμένο κεφάλι της Μέδουσας, όταν τη σκότωσε ο Περσέας;
2) Τί έκανε κατόπιν ο Περσέας το ίδιο το κεφάλι;

6 Το γουναρικό που λέγεται «ερμινέτα» είναι μια πολύ καλή απομίμηση της ερμίνας. Από το τρίχωμα ποιου ζώου κατασκευάζεται;

2 ΚΡΥΠΤΟ-ΓΡΑΦΙΚΑ

1	2	3	4	5	4	■	4	6	4	7	8	
4	9	4	10	4	■	11	12	■	19	13	9	
3	4	14	4	9	15	5	8	11	■	16	2	
8	■	4	3	4	14	4	■	8	5	5	4	
12	17	9	4	■	4	6	4	3	13	15	■	
13	10	13	11	5	9	2	3	4	■	4	7	
15	2	16	■	3	13	16	4	10	4	■	9	
■	12	4	14	8	11	■	1	17	9	15	4	
3	15	10	4	11	■	6	17	3	4	5	13	
7	13	4	■	15	16 Ν	■	11	17	18	4	11	
13	16	■	15	11	15 Ι	4	■	16	4	3	■	
9	■	9	2	■	17 Ε	3	3	17	11	13	11	
4	16	4	18	4	11 Σ	17	15	11	■	15	4	

1	2	3	4	5	6	7	8	9	10	11	12	
13	14	15	16	17	18	19	20	21	22	23	24	

Με βάση τη λέξη-κλειδί, λύστε τα σταυρόλεξα μας βάζοντας στον ίδιο πάντα αριθμό, το ίδιο γράμμα. Κάτω από κάθε σταυρόλεξο σας δίνουμε για ευκολία σας 24 αριθμημένες θέσεις για τα αντίστοιχα 24 γράμματα του αλφαβήτου μας.

1	2	3	4	5	6	2	7	8	3	9	3	
2	7	9	10	11	2	3	■	3	■	3	16	
3	9	10	6	3	■	12	10	11	13	2	3	
14	10	8	10	■	3	3	11	5	6	■	2	
3	11	3	14	3	7	■	4	■	6	13	3	
6	15	■	10	14	9	5	15	16	10	7	■	
10	8	2	14	11	10	6	■	17	2	3	6	
6	3	11	14	3	17	2	13	2	3	■	9	
2	■	2	10	■	2	3	8	3	■	18	19	
7	10	1	2	13	7	■	3	11	9	10	7	
8	18	2	■	3	9	13	■	10 Ο	12 Υ	11 Ρ	2 Ι	
10	17	10	1	11	10	7	10	7	■	10	8	
7	10	6	19	■	7	19	6	■	10	7	10	

1	2	3	4	5	6	7	8	9	10	11	12	
13	14	15	16	17	18	19	20	21	22	23	24	

ΑΠΡΟΜΑΥΡΟ
Το ζητουμενο είναι το σχέδιο με τον αριθμό 2.

- Ερχεται καταιγίδα, δεν φοβάστε να μείνετε μόνη όλη νύχτα;

ΔΕΝ ΤΟ ΞΕΡΕΤΕ; ΘΑ ΤΟ ΜΑΘΕΤΕ...

1 Τόν Κλώντ Μονέ.
2 «Γουέστ-Σάϊντ Στόρυ».
3 1) Ο Χρυσάωρ, που υπηρξε κατόπιν πατέρας του Γηρυόνη, και το φτερωτό άλογο Πήγασος.
2) Το δώρισε στην Αθηνά που τον βοήθησε να σκοτώσει τη Μέδουσα και αυτή το τοποθέτησε στη μέση της ασπίδας της.
4 Τζήβς.
5 Μόνο αυτοί των 25 κιλών (κόκκινοι) και των 20 κιλών (μπλε). Αυτοί που έχουν λιγότερο βάρος δεν είναι.
6 Από το τρίχωμα του ασπρου κουνελιού της Ρωσίας.

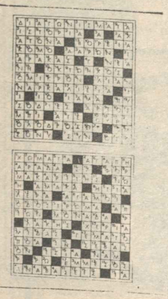

- Πως μπορείτε να λέτε ότι οι τιμες είναι αρμυρες και ο λογαριασμός πικρος;

- Δεν είναι ανάγκη όταν φεύγεις για τη δουλειά, να φιλας και την υπηρέτρια!

ΗΠΕΙΡΩΤΙΚΟΣ ΑΓΩΝ ΤΗΛΕΟΡΑΣΗ ΠΡΟΓΡΑΜΜΑ

ΕΡΤ 1 • ΕΡΤ 2

10.30 Α – ΜΠΕ – ΜΠΑ – ΜΠΛΟΜ
Τό τηλεοπτικό νηπιαγωγείο τής ΕΡΤ 1.

11.00 ΓΛΩΣΣΕΣ, ΤΟΠΟΙ, ΓΝΩΣΕΙΣ

16.00 Α – ΜΠΕ – ΜΠΑ – ΜΠΛΟΜ
Απογευματινή έκπομπή.

16.30 ΔΟΝ ΚΙΧΩΤΗΣ
Επεισόδιο: 31ο. «Ο Σάντσο κυβερνήτης»

17.00 ΓΛΩΣΣΕΣ, ΤΟΠΟΙ, ΓΝΩΣΕΙΣ

18.30 ΕΙΔΗΣΕΙΣ

18.45 Ο ΚΟΣΜΟΣ ΤΗΣ ΜΟΥΣΙΚΗΣ

19.10 ΤΟ ΤΣΙΡΚΟ ΤΟΥ ΑΥΡΙΟ

20.05 Η ΕΡΤ ΣΤΗ ΒΟΡΕΙΟ ΕΛΛΑΔΑ
«Μαρία Κουσκούση»

20.30 ΦΡΑΝΤΣ ΛΙΣΤ
Σειρά ούγγαρέζικης παραγωγής, 16 επεισοδίων
Επεισόδιο 2ο.

21.00 ΕΙΔΗΣΕΙΣ

21.45 ΠΡΟΣ ΟΦΡΥΝΙΟ
Ελληνική κοινωνική σειρά, βασισμένη στό ομώνυμο μυθιστόρημα τού Φίλιππα Δρακονταειδή, πού θά ολοκληρωθεί σέ πέντε επεισόδια.
Επεισόδιο: 2ο.

22.30 ΕΔΩ ΚΑΙ ΣΗΜΕΡΑ

23.10 ΟΙ ΑΝΘΡΩΠΟΙ ΤΟΥ ΣΜΑΤΛΑΥ
Διασκευή τού κατασκοπευτικού μυθιστορήματος τού Τζών Λέ Καρέ, άμερικανικής παραγωγής 1982, πού θά ολοκληρωθεί σέ έξι επεισόδια

24.00 ΕΙΔΗΣΕΙΣ

ΓΛΩΣΣΕΣ, ΤΟΠΟΙ, ΓΝΩΣΕΙΣ

Πρωινή ζώνη

11.00 Σάν όλα τά παιδιά. Από μένα έξαρτάται ('Επανάληψη) (7').

11.10 Γνωρίζω τόν κόσμο. Τά παιδιά άνακαλύπτουν ('Επανάληψη) (7'.20'').

11.25 Γνωριμία μέ τόν τόπο μας. Κέρκυρα, τό μαγεμένο νησί ('Επανάληψη) (31'32'')

12.00 Αγγλικά. Bid for power: Μάθ. 3ο ('Επανάληψη) (15').

12.15 Γαλλικά. Entree libre: Μάθ. 3ο ('Επανάληψη) (15').

Απογευματινή ζώνη

17.00 Σάν όλα τά παιδιά. Ας γίνουμε φίλοι (6').

17.10 Γνωρίζω τόν κόσμο. Η μέρα πού έφυγαν τά χρώματα' (9'20'')

17.30 Γνωριμία μέ τόν τόπο μας. Η Σάμος χτές καί σήμερα (19').

18.00 Ρωσικά. «Ελάτε νά γνωριστούμε». Μάθ. 3ο ('Επανάληψη) (25').

22.05
ΤΑΙΝΙΕΣ ΠΕΡΙΠΕΤΕΙΑΣ

«Αποστολή στό νησί τοῦ θανάτου»

Αμερικάνικη ταινία παραγωγής 1961 (Διάρκεια 128').

Τό θέμα: "Ενα ύδροπλάνο μέ πιλότο τόν Ζάκ σταματάει σ' ένα μικρό νησί τοῦ Ειρηνικοῦ, γιά ν' αποβιβαστοῦν τρεῖς κακοποιοί: ὁ Χάρυ, ὁ Μαρσέλ καί ὁ Τσάρλι. Μαζί τους εἶναι καί ὁ Περρώ, ἕνας κληρικός πού πρόκειται νά διαδεχθεῖ τόν ἡλικιωμένο καί ὀξύθυμο Ντούναν. "Οταν ἕνας δυνατός σεισμός καί μιά ἔκρηξη ἠφαιστείου συγκλονίζουν τό νησί, ὁ Ντούναν πείθει τό Χάρυ καί τούς ἄλλους νά τόν ἀκολουθήσουν στά βουνά, γιά νά βοηθήσουν τούς ἀνθρώπους, κυρίως παιδιά, πού βρίσκονται ἐκεῖ στό νοσοκομεῖο...

Μιά ὁμάδα τριῶν ἐπικίνδυνων ἀνθρώπων θά περάσει μιά δοκιμασία, πού θά τούς μεταμορφώσει. Γιά μιά ἀκόμη φορά ἔχουμε ἕνα συνηθισμένο στόν κινηματογράφο θέμα, ὅπου ὅλα κρίνονται κάποια ὁριακή στιγμή, δίνοντας τήν εὐκαιρία στούς κάποιους περιθωριακούς ν' ἀποκαλύψουν ἑαυτό, πού οὔτε οἱ ἴδιοι ὑποψιάζονται ὅτι εἶχαν.

Παραγωγός: Φρέντ Κόλμαρ
Σενάριο: Λάϊαμ Ο' Μπράιαν
Σκηνοθεσία: Μέρβιν Λε Ρόυ
Παίζουν: Σπένσερ Τρέισυ, Φρανκ Σινάτρα, Ζαν Πιέρ Ὀμόν, Κέρνουϊ Μάθιουζ.

17.00 ΚΙΝΟΥΜΕΝΑ ΣΧΕΔΙΑ
«Γούντι Γουντπέκερ»

17.30 ΙΣΤΟΡΙΕΣ ΤΟΥ ΚΑΡΑΓΚΙΟΖΗ
Παιδικό πρόγραμμα πού παρουσιάζει ὁ καραγκιοζοπαίχτης Θανάσης Σπυρόπουλος.
Σκηνοθεσία: Θ. Σπυρόπουλος - Φρίξος Γαζεπίδης.
Μουσικό συγκρότημα: Α. Ἀραπάκης, Β. Σκαλιώτη.

18.00 ΕΙΔΗΣΕΙΣ

18.30 ΟΥΡΑΝΙΟ ΤΟΞΟ
Ἀξιόλογα ντοκιμαντέρ.
Ἐπεισ. 8ο: «Ἡ θάλασσα τοῦ Κορτέζ».

20.00 ΜΟΥΣΙΚΟ ΔΙΑΛΕΙΜΜΑ

20.10 ΓΥΝΑΙΚΕΙΑ ΠΟΡΤΡΑΙΤΑ
Ντοκιμαντέρ - ἀφιερώματα στή γυναίκα.
Ἐκπομπή 2η: «Τό λιοντάρι στό σαλόνι».
Σκηνοθεσία: Βασιλική Ἡλιοπούλου.

20.40 ΑΡΧΑΙΑ ΣΚΟΥΡΙΑ (ἐπανάληψη)

Διασκευή τοῦ μυθιστορήματος τῆς Μάρως Δούκα.
Σκηνοθεσία: Κώστας Ἀριστόπουλος.
Τηλεοπτική διασκευή: Λία Μεγάλου - Σεφεριάδη.
Παίζουν: Ἀλεξάνδρα Λαδικού, Νικήτας Τσακίρογλου, Κατερίνα Μαραγκού, Καίτη Πάνου κ.ἀ.
Ἐπεισ. 12ο

21.30 ΕΙΔΗΣΕΙΣ

22.05 ΤΑΙΝΙΕΣ ΠΕΡΙΠΕΤΕΙΑΣ
«Αποστολή στό νησί τοῦ θανάτου». Ἀμερικανική ταινία τοῦ Μέρβιν Λέ Ρόυ (1961).
Παίζουν: Σπένσερ Τρέισυ, Φράνκ Σινάτρα κ.ἀ.

24.00 ΕΙΔΗΣΕΙΣ

00.10 ΤΑΙΝΙΕΣ ΠΕΡΙΠΕΤΕΙΑΣ
(Συνέχεια)

ΕΡΤ 1
—21.45—
ΠΡΟΣ ΟΦΡΥΝΙΟ
Ἐπεισόδιο 2ο

τῆς κοινωνικῆς σειρᾶς τοῦ Γιάννη Διαμαντόπουλου
Μέ τίς
Εὐα Κοταμανίδου
Μπέτυ Βαλάση
Ντίνα Κώνστα κ.ἀ.

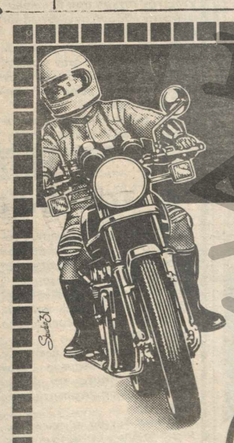

Τι σας πάει... καλύτερα!
ελάτε να τα συζητήσουμε και να αποφασίσουμε μαζί.
Αν έχετε οποιοδήποτε πρόβλημα ελαστικών, ελάτε να σας βοηθήσουμε.
Διαθέτουμε μεγάλη ποικιλία ελαστικών σε όλες τις διαστάσεις και τους τύπους για το αυτοκίνητό σας και τη μοτοσυκλέττα σας.
ΜΟΤΟ ΣΟΥΜΑΛΕΥΡΗΣ
28ης Οκτωβρίου 32
Τηλ. 32.869

ΝΙΚΗ ΤΗΣ ΘΥΕΛΛΑΣ ΕΠΙ ΤΟΥ ΑΣΤΕΡΑ 4–3

Μετά το 75 η Θύελλα Κατσικάς «κάθησε» αγωνιστικά επαναπαθόμενη στο 4÷1 και λίγο έλλειψε να χάσε βαθμό μια και ο Αστέρας Αγριινίου πέρασε στην αντεπίθεση έκανε δύο γκόλ για-να καρδιοχτυπήσει έτσι τους φιλάθλους της γηπεδούχου.

Μια μεγάλη νίκη λοιπόν με επίσης μεγάλο σκόρ λίγο έλλειψε να μετατραπεί σε ισοπαλία και αυτό γιατί ο αγώνας είχε χρονική διάρκεια 90 λεπτών και όχι 75.

Πέρα απ αυτό όμως και μέρι το 75 η Θύελλα Κατσικάς ήταν πολύ καλύτερη της αντιπάλου της και δίκαια έχει φτάσειστο εντυπωσιακό 4÷1.

Οι ποδοσφαιριστές της κινήθηκαν σωστά και γρήγορα στο χώρο του κέντρου ενώ επιθετικά ήταν αποτελεσματική. Πρέπει όμως να πούμε ακόμη ότι τα πρώτα λεπτά της συνάντησης παρά το γεγονός ότι οι νικητές μπήκαν αποφασιστικά και δυνατά ακολούθησαν λάθος τακτική στην οργάνωση των επιθέσεων. Ωσπου έγινε το γκόλ. Απο και πέρα μέχρι το 75 έκαναν «ότι ήθελαν» μέσα στον αγωνιστικό χώρο.

Ας δούμε όμως τώρα τις κυριότερες φάσεις και τα γκόλ.

Στο 11 κεφαλιά του Μπούτση στο δοκάρι
Στο 31 ο Σιάννας κάνει το 1÷0 μετά απο φάουλ του Μπελεθέτη.

Στο 37 ο Θύελλα Κατσικάς κερδίζει πέναλτυ για να το μετατρέψει σε γκόλ ο Πολυχρονιάδης.

Στο 46 οι αγρινιώτες μείωσαν σε 2÷1 με τον Σφυρή

Στο 52 ο Μπελεθέτης με κεφαλιά κάνει το 3÷1 για να φτάσουμε στο 70 όπου ο Σιάννας μετά απο κόρνερ του Μπελεθέτη κάνει το 4÷1

Στο 78 ο Παπαδόπουλος εκμεταλλεύτηκε αδράνεια της άμυνας των νικητών και μείωσε σε 4-2 και στο 88 επίσης ο Παπαδόπουλος με χτύπημα φάουλ έκανε το τελικό 5-3

Διακρίθηκαν απο τους νικητές οι Μπελεθέτης Σιάννας ενώ απο τον Αστέα οι Παπαδόπουλος Σφυρής.

Οι δύο ομάδες αγωνίστηκαν με τους

ΚΑΤΣΙΚΑ: Σάββα, Ντόβα, Παππά, Σιώζιο, Βαρτζώτη, Παπαρούνα, Τάσση (86 Τσιούρη) Μπούτση (58 Πέτσιο) Σιάννα Μπελεθέτη Πολυχρονιάδη

ΑΓΡΙΝΙΟ: Σταμάτης, Γιωτόπουλος, Φασιανός, Τσεκούρας, Τζογάννης, Λιάσκος Μούρκας, Σκλαμπανής, Σφυρής, Αντωνόπουλος (46 Ζωγραφος), Μανδέλος (77 Παπαδόπουλος).

ΔΙΚΑΙΑ ΕΧΑΣΕ Ο ΣΤΑΥΡΑΕΤΟΣ

Ανωτερος στο μεγαλύτερο χρονικό διάστημα του αγώνα ο Εθνικός Φιλιππιάδας νίκησε άνετα και χωρίς ιδιαίτερη δυσκολία τον Σταυραετό Συράκου με σκόρ 3-0

Ενα Σταυραετό χωρίς συνοχή χωρίς συνενόηση σε καμμιά γραμμή χωρίς κινητικότητα και φυσικά αποτελεσματικότητα.

Εναν Σταυραετό που οι παίχτες του δεν μπορούσαν να παρακολουθήσουν τους αντιπάλους τους γιατί έτρεχαν πολύ περισσότερο απ ότι οι ίδιοι και που πολλές φορές φάνηκε ότι μέσα στον αγωνιστικό χώρο ήταν απλά θεατές.

Εναν Σταυραετό ο οποίος ήταν «χωρίς φτερά» αδύνατος να πετάξει στο επίπεδο της απόδοσης που μπορούσε και για τον λόγο αυτό περιορίστηκε σ ένα χαμηλό, παθητικό, ανύπαρκτο ρόλο. Ενα ρόλο που τον οδήγησε σε ήττα μέσα στην έδρα του απο το δυναμικό συγκρότημα του Εθνικού Φιλιππιάδος.

Αν λοιπόν η ομάδα αυτή θέλει πραγματικά να παραμείνει στην εθνική ερασιτεχνική τότε δεν έχει τίποτε άλλο να κάνει απο το να συνέθλε και μάλιστα όσο είναι καιρός. Εκτός πιά κι αν δεν έχει την δυνατότητα να παίξει καλύτερο ποδόσφαιρο.

Με την άποψη όμως αυτή δεν συμφωνούμε γιατί ο Σταυραετός έδειξε ότι μπορεί να παίξει καλύτερα. Εδειξε ότι έχει πολύ καλύτερο «εαυτό» απ αυτόν που παρουσίασε προχθές.

Ωστόσο δεν αρκεί μόνο να αναπολούμε το παρελθόν. Πρέπει να κοιτάζουμε μπροστά και για να θλέπουμε ξάστερο το μέλλον θα πρέπει όσο είναι καιρός να συνέλθουμε.

Ο χορός των γκόλ άρχισε στο 15 όταν ο Καραγιαννίδης με ατομική προσπάθεια έκανε το 0-1.

Στο 50 ο Σταυραετός παραχώρησε πέναλτυ που μετέτρεψε σε γκόλ ο Σιάννης.

Τέλος στο 85 ο Καλτσάς έκανε το τελικό 0-3.

Διακρίθηκαν απο την γηπεδούχο μόνο ο Γκόλιας ενώ απο τον Εθνικό οι Καλτσάς, Σιώζιος.

Ο Διαιτητής κ. Κουρσάρης καλός.

Η ...ΘΥΕΛΛΑ ΑΤΟΝΙΣΕ

Η ΘΥΕΛΛΑ Κατσικάς είναι η μοναδική ομάδα του Νομού που στέριωσε τόσα χρόνια στην εθνική Ερασιτεχνική.

Είναι η μόνη ομάδα που σε κάθε πρωτάθλημα πήγαινε καλά, έφερνε καλά αποτελέσματα, στεκόταν ψηλά στον βαθμολογικό πίνακα.

ΦΕΤΟΣ την θλέπουμε να ...κάνει νερά και σκεφτόμαστε πως θάναι κρίμα να μην αγωνίζεται και του χρόνου σ αυτή την κατηγορία.

Τι συμβαίνει λοιπόν; Ποιοί υποσκάπτουν την πορεία της και γιατί; Ποιοί θέλουν κρίση στην ομάδα; Ποιοί δεν συνετήστηκαν με το περσινό πρωτάθλημα της Ανατολής;
ΠΡΕΠΕΙ τα πράγματα να μπουν απο ΤΩΡΑ στην θέση τους. Πριν είναι αργά

ΑΕΓ Δ. ΓΕΡΜΑΝΙΑΣ

ΨΥΓΙΑ–ΚΟΥΖΙΝΕΣ ΠΛΥΝΤΗΡΙΑ-ΤΗΛΕΟΡΑΣΕΙΣ ΘΕΡΜΟΣΥΣΣΩΡΕΥΤΕΣ

Γ. ΣΤΑΥΡΑΚΗΣ

ΓΖΑΜΙ–ΚΑΛΟΥΤΣΙΑΝΗΣ ☎ 38.158–34.303

ΠΡΑΤΗΡΙΟ ΜΑΛΛΙΝΩΝ

ΚΟΥΒΕΡΤΩΝ ΚΑΙ ΕΙΔΗ ΠΡΟΙΚΟΣ

ΓΕΩΡΓΙΑ ΖΕΡΒΑ

Μ. ΜΠΟΤΣΑΡΗ 31– ☎ 38.066

αθλητικός Ηπειρωτικός Αγών

ΑΝ ΚΑΙ ΑΠΟ ΠΑΣ

ΠΗΡΕ ΑΥΤΟ ΠΟΘΕΛΕ

Ενας οκνηρός ΠΑΣ πήρε μια ακόμη ισοπαλία εκτός έδρας απο την αδύναμη ομάδα του Μακεδονικού με σκόρ 1-1. Μια ισοπαλία η οποία θα μπορούσε να ήταν νίκη αν οι παίχτες έπαιζαν με δύναμη, με θέληση, με πάθος.

Αν οι γιαννιώτες μπορούσαν να κρατήσουν το γκόλ που πρώτοι σημείωσαν, αν δεν έχαναν μια σειρά απο καλές ευκαιρίες αν ήταν πιο προσγειωμένοι άν!... άν...

Ωστόσο σε καμμιά περίπτωση δεν θα θέλαμε να μειώσουμε την αξία της εκτός έδρας ισοπαλίας. Την αξία να κερδίζεις εκτός έδρας θαθμό. Εκείνο όμως που μειώνει την εκτός έδρας ισοπαλία είναι η δυνατότητα που υπήρχε στο συγκεκριμένο αγώνα να πάρει ο ΠΑΣ δίπλό.

Εν πάσει περιπτώσει όμως να γυρίσουμε στο προχθεσινό παιχνίδι όπου ο ΠΑΣ ξεκίνησε «μελαγχολικός» θα λέγαμε, άτονος, αδύναμος χωρίς νεύρο και κέφι, χωρίς ενθουσιασμό.

Η είσοδος του αυτή έδωσε την ευκαιρία στον Μακεδονικό να κάνει κάποιες ευκαιρίες με μεγαλύτερη αυτή στο 20 λεπτό όταν σούτ του Γιαννακούλα μέσα απο την περιοχή απέκρουσε στην κενή εστία ο Παπαζογλου για να σωθεί έτσι ο ΠΑΣ απο θέβαια παραθύραση.

Λίγα λεπτά αργότερα οι γιαννιώτες προηγήθηκαν μια και μετά την ψυχολουσία που δέχτηκαν άρχισαν να επιθάλουν το παιχνίδι τους.

Με το σκόρ αυτό έληξε το πρώτο ημίχρονο για να περάσουμε στο δεύτερο όπου ο Μα-

ΘΟΥΣΕ ΝΑ ΠΑΡΕΙ ΠΛΟ» ΑΝ...

κεδονικός ήταν πιο ενα πανω απ ο ΠΑΣ. Αληθινά δεν ξέρω ποιος τα κάνει αυτα τα ρίες στο ΠΑΣ.

Σε γκολ ατοιχη ομαδα μετρητικές ευκαιρίες κατω στο σπιλιά λάθη που. Μια ανεπιτυχώς που θεατές την παρουσ

λος, Ευαγγέλου.

ΣΥΝΘΕΣΕΙΣ

Οι δύο ομάδες αγωνίστηκαν με τις παρακάτω συνθέσεις:

ΜΑΚΕΔΟΝΙΚΟΣ: Μποϊκογλου Λιθοξόπουλος (62 Μπαλάσκας) Ατματζίδης, Ηλιάδης, Μπίκας, Ευαγγέλου, Τσαλίκας, Γιαννακούλας, Ιορδανίδης, Τσαχουρίδης, Γούσιας (55 Παπαράτζας).

ΠΑΣ: Παπακώστας, Πρίσκας, Μαντζούκης, Ρίζος, Παπάζογλου, Λάππας, Κώνστας (65 Οικονόμου) Χατζηελευθερίου, Χατζηωαννίδης, Λιάκος Παπαδημητρίου.

Μιλάνε οι προπονητές

Μετά το τέλος του αγώνα οι δύο προπονητές δήλωσαν:

ΑΡΧΟΝΤΙΔΗΣ: «Νομίζω ότι ήταν ένα πολύ μέτριο παιχνίδι και πιστεύω ότι αν ο Λιάκος στο 44 λεπτό έκανε το 2-0 απο την πλευρά μας θα είχαμε άλλη εμφάνιση, πολύ καλύτερη. Ξέρω ότι υπάρχει μια ψυχική δειλίαση στους παίχτες γιατί κάνουν πρώτη φορά πρωταθλητισμό. Μας έλειπαν τρείς βασικοί παίχτες και οπωσδήποτε δεν υπήρχαν δυνατότητες για επιλογές Οταν όμως κάνεις πρωταθλητισμό και ο εκτός έδρας θαθμός ισοδυναμεί με επιτυχία.

Δεν πιστεύω όμως ότι με τέτοια ψυχική απόδοση μπορούμε επ άπειρο να παίρνουμε θαθμούς. Για το πέναλτυ εγώ δεν μπορώ να μιλήσω».

ΧΑΣΙΩΤΗΣ: «Παίξαμε με μια ομάδα που είχε στις τάξεις της έμπειρους και καλούς ποδοσφαιριστές. Εμείς είχαμε την ατυχία να μην προηγηθούμε στο σκόρ στα πρώτα λεπτά. Τα νέα παιδιά που χρησιμοποιησαμε θα δείξουν στην συνέχεια ότι είναι μεγάλα ταλέντα».

ΚΑΙ ΠΑΛΙ ΦΩΝΑΖΕ

ΓΙΑ μια ακόμη φορά ο Πρόεδρος της ΠΑΕ άρχισε να φωνάζει για τα οικονομικά του ΠΑΣ. Για τα χρέη που άφησαν στη σημερινή διοίκηση οι προηγούμενες διοικήσεις.

ΔΕΝ αμφιθάλουμε ότι έχει δίκαιο μια και «έρριξε» στην ΠΑΕ τόσα λεφτά. Αλλά αμφισθητούμε τον τρόπο διαμαρτυρίας του.

Θα ήταν πιο φρόνιμο να καλέσει τους αθλητικούς συντάκτες και να τους πει επίσημα την δυσαρέσκειά του όσον αφορά την διαχειριστική πολιτική των προκατόχων του και όχι να φωνάζει πως η ΠΑΕ χρωστάει στο καθαριστήριο, χρωστάει εδώ, χρωστάει εκεί..

ΕΠΙΣΗΜΑ λοιπόν να θγεί και να καταγγείλει ότι έχουν γίνει και ν ανακοινώσει αν νομίζει ότι πρέπει που χρωστάει η ΠΑΕ ΕΠΙΣΗΜΑ όμως.

Να δούμε φάσεις

Στο παιχνίδι ΠΑΣ. Ηταν αμφιπολεμο σούτ κοντα γραμμη κωστα

Στο δεύτερο ημίχρονο στο Λιάκο ...

Εκεινο τη χτεί στο ο αμαρτια με κεφαλι

Στο ...

Ο ΨΥΧΟΛΟΓΟΣ ΚΑΙ ΤΑ ΨΥΧΟΛΟΓΙΚΑ

ΨΥΧΟΛΟΓΟ - είπε - πως θα φέρει στην ομάδα ο πρόεδρος κ. Γκλίναβος για να δώωξει - λέει - το άγχος και τα ψυχολογικά και να επαναφέρει το ηθικό στους παίχτες μας.

ΒΕΒΑΙΑ δεν είμαστε - και αρχήν - αντίθετοι με την θοήθεια που μπορεί να προσφέρει ενας επιστήμονας σε μια ομάδα.

Αναρωτιόμαστε όμως πως μπορεί να υπάρχει ακόμη το ψυχολογικό πρόθλημα στους παίχτες την στιγμή που θρισκόμαστε στην έθδομη αγωνιστική και έχουν μόνο μια ήττα.

Πως μπορεί να υπάρχει ψυχολογικό πρόθλημα όταν οι φίλαθλοι με το που μπαίνουν στον αγωνιστικό χώρο τους συμπαραστέκονται.

Πως δικαιολογείται να εμφανίζεται το ψυχολογικό πρόθλημα μόνο στο δευτερο ημιχρονο.

Πως μπορεί να υπάρχει ψυχολογικό όταν η μέχρι τώρα θαθμολογική του πορεία είναι ικανοποιητική.

Εν πάσει περιπτώσει είναι επαγγελματίες όλοι τους και ας αφήσουμε κατά μέρος την δικαιολογία του ΨΥΧΟΛΟΓΙΚΟΥ.

Αυτό το πρόθλημα ξεπερνιέται μόνο με την θέληση. Εκείνο λοιπόν που θα πρέπει να φάξει η ΠΑΕ είναι να θρεί τον τροπο να πείσει τους παίχτες ότι αν θέλουν μπορουν. Ενταξει κάνουν πρωταθλητισμό. Εντάξει αγχώνονται. Ως πότε όμως; Και γιατί; Αφού πάνε καλά θαθμολογικά.

ΑΝΤΕ λοιπόν να στρωθούν κάτω για να παίξουν και τα ψυχολογικά με τους ψυχολογους κατά μέρος ν αφεθούν. Άντε μπράθο.

ΤΙ ΓΙΝΕΤΑΙ ΜΕ ΤΟΝ ΟΙΚΟΝΟΜΟΥ

ΑΠΟ τις λίγες ευχαριστες νοτες στο περσινό πρωτάθλημα ηταν οι καλές εμφανισεις του νεαρού Γιώργου Οικονόμου. Ο παίχτης αυτός είχε δημιουργήσει την εντύπωση σε πολλους οτι μπορεί ν αποτελέσει μονάδα για τον ΠΑΣ.

ΦΕΤΟΣ όμως τον θλέπουμε κατακόρυφα πεσμένο στον αγωνιστικό τομέα και πολλοι οπως κι εμεις αναρωτιόμαστε γιατί.

Βέθαια δεν θα συμφωνήσουμε με τα δημοσιεύματα συναδέφλου που ισχυρίζεται ότι έχει ψυχολογικα προθλήματα γιατί δεν μπορεί να μεταγραφεί απο την Γυμναστική Ακαδημία Κομοτηνής στην αντίστοιχη της Θεσ/νίκης ή των Αθηνών.

Ο παιχτης δεν ειχε σωστή απόδοση και πριν προκύψει το συγκεκριμένο πρόθλημα. Και τέλος πάντων κατά την λογική αυτή όλοι μας εχουμε προσωπικα προθλήματα. Αλλά απο το να αποτελέσουν αυτά την μονοδική αιτία για να μας δημιουργηθεί ψυχολογική κατάσταση με αποτέλεσμα να μεκινουμε κατακόρυφα την αποδοση μας στα επαγγελματικά μας εχει μεγάλη διαφορά.

ΜΗΠΩΣ λοιπόν συμβαίνει τίποτε άλλο; Γιατί δεν μπορεί κάθε μέρα να μας απασχολεί ενα θέμα μόνο και να μας επειρεάζει συνέχεια. Ενταξει θα υπάρξει στιγμή που θα μας επηρεασει αλλά οχι κάθε μέρα...

1. Α							11
2. Α							9
3. Α							9
4. Γ							9
5. Α							9
6. Π							9
7. Π							9
8. Ε							8
9. Κ							7
10. Α							7
11. Ν							6
12. Ο							6
13. Ο							6
14. Ρ							6
15. Α							6
16. Ε							6
17. Α							6
18. Α							5
19. Κ							4
20. Κ							3

ΤΟ ΣΥΜΒΟΛΑΙΟ ΣΗΡΙΑΛ

ΟΥΤΕ την θδομάδα που μας πέρασε υπογράφτηκε το συμθόλαιο συνεργασίας μεταξύ ΠΑΕ και του Προπονητή Χρήστου Αρχοντίδη, παρά τις διαθεβαιώσεις που δόθηκαν πριν 20 μέρες στους δημοσιογράφους απο την ΠΑΕ.

ΒΕΒΑΙΑ η υπογραφή του συμθολαίου - προς στιγμή - είναι μια τυπική υπόθεση αφού ο κ. Αρχοντίδης δήλωσε ρητά πως δεν σκοπεύει σε καμμιά περίπτωση να φύγει απο τον ΠΑΣ.

ΟΣΤΟΣΟ θα θέλαμε να εκφράσουμε την απορία: Τόσο δύσκολη υπόθεση είναι να συνταχτεί ένα συμθόλαιο;

Οπως μάθαμε η υπογραφή του δεν έγινε και πάλι γιατί δεν συμπεριλήφθηκαν σ αυτό κάποιοι όροι που έθεσε ο κ. Αρχοντίδης. Η ΠΑΕ όταν έκανε πρόταση στον τεχνικό και όταν αποφάσισε την πρόσληψή του, είχε αποδεχτεί τους όρους που ο τελευταίος θέεσε.

ΤΩΡΑ λοιπόν τι πάει να κάνει; Γιατί δεν συμπεριλαμθάνει όρους που συζητήθηκαν και έγιναν αποδεκτοί;

Σε καμμιά περίπτωση δεν παίρνουμε την θέση του προπονητή ή της ΠΑΕ. Απλά ΠΟΛΥ ΦΟΒΟΜΑΣΤΕ μήπως το συμθόλαιο με τις όποιες παραποιήσεις στους όρους που προσταθούν να γίνουν, αποτελέσει την αιτία, την αφορμή για να λυθεί μια συνεργασία. Τότε, αν γίνει κάτι τέτοιο - θα ψάχνουμε να θρούμε ποιός φταει γιατί φταίει και όλα τα συναφή. Εν τω μεταξύ όμως η ομάδα που κάνει πρωταθλητισμό θα μείνει χωρίς προπονητή. Και εμείς θα ψάχνουμε τον φταιχτη.

ΒΕΒΑΙΑ κάτι τέτοιο δεν πιστεύουμε ότι μπορεί να συμβεί μέχρι που να διαψευστούμε.

Αλλωστε υπάρχουν, απ ότι ξερουμε δελεαστικές προτάσεις στον κ. Αρχοντίδη.

ΑΠΕΝΑΝΤΙ σ αυτή την κατασταση λοιπόν οι ιθύοντες της ΠΑΕ προσπαθούν να κάνουν ενα συμθόλαιο θγάζοντας απ αυτό όρους που σύμφωνήθηκαν. Γιατί; Μήπως ακολουθούν λαθεμένη τακτική;

ΤΟΥ ΑΞΙΖΕΙ ΒΡΑΒΕΙΟ

ΜΙΑ αξιόλογη ενέργεια σκεφτεται να κάνει ο Σύνδεσμος Φιλάθλων ΠΑΣ ΓΙΑΝΝΙΝΑ. Μια ενέργεια που σίγουρα θα προστεθεί στο ενεργητικό της νέας διοίκησης και εν πάσει περιπτώσει θα αποτελέσει απαρχή για μαζικωτερη συμμετοχή στο σύνδεσμο.

ΟΠΩΣ λοιπον μαθαμε ο Σύνδεσμος θα θραβεύσει, απονέμοντας ενα αναμνηστικό μετάλλιο στους ΔΕΚΑ ΕΠΤΑ ηρωικούς φιλάθλους που συνόδεψαν την ομάδα στις Σέρρες.

ΠΡΟΚΕΙΤΑΙ για 17 νέα παιδιά που αψήφισαν την απόσταση και την ταλαιπωρία, τα έξοδα και τον κόπο, προκειμένου να συμπαρασταθούν στην ομάδα που εκεινη την μέρα εδινε κρίσιμο παιχνίδι εκτος έδρας.

ΜΠΡΑΒΟ λοιπόν στον Συνδεσμο. Μπράθο και στους ηρωικούς αυτούς φιλάθλους.

ΧΩΡΙΣ ΜΕΓΑΛΕΣ ΕΚΠΛΗΞΕΙΣ ΤΟ ΕΡΑΣΙΤΕΧΝΙΚΟ

ΧΩΡΙΣ μεγάλες εκπλήξεις συνεχίστηκε προχθές το πρωτάθλημα της Α ερασιτεχνικής κατηγορίας στο Νομό.

Γενικά η προχθεσινή μέρα ήταν «φτωχή» σε γκόλ μια και σημειώθηκαν μόνον 23 γκόλ (ΣΣ σε σχέση με άλλες αγωνιστικές) απο τα οποία 16 πέτυχαν οι γηπεδούχοι και 7 οι φιλοξενούμενοι

Απο τα 9 παιχνίδια τα τρία τέλειωαν χωρίς νικητή και μάλιστα με λευκή ισοπαλία.

Την μοναδική εκτός έδρας νίκη πέτυχε η Ελεούσα στο Τσεπέλοθο νικώντας με 2-1 τον Πανζαγοριακό ενώ τα υπόλοιπα παιχνίδια έληξαν με νικητές τους γηπεδούχους

ΑΤΡΟΜΗΤΟΣ-ΑΠΟΛΛΩΝ 1-0

Πριν το Μπιζάνι μετονομαστεί σε Απόλλωνα αποτελούσε τον κακό δαίμονα του Ατρομήτου του. Ωστόσο προχθές ο Απόλλωνας δεν μπόρεσε να συνεχίσει την παράδοση και έχασε απο τον Ατρόμητο με 1-0

Το μοναδικό γκόλ του αγώνα σημείωσε ο Σιχλοιμίρης στο 43 με έξοχη ατομική προσπάθεια.

Οι νικητές ποια τεχνήτες μπόρεσαν να ξεπεράσουν τα ατού των Απολλωνιστών που ήταν η δύναμη και τα φάουλ καινα φτάσουνστην νίκη, παρά το γεγονός ότι στο Β μέρος έπαιζαν με 10 παίχτες λόγω αποθολής του τερματοφύλακα Παπαγιάννη.

Στο γκολ ο Ατρόμητο οι Σιχλοιμίρης Σουλάνης ενώ απο τον Απόλλωνα οι Αλεξίου Τσάνης

ΠΕΝΤΕΛΗ-ΠΡΟΟΔΕΥΤΙΚΗ 3-2

Καλύτερη η Πεντέλη μπόρεσε να νικήσει την Προοδευτική με σκόρ 3-2. Μια Προοδευτική που έκανε άσχημη εμφάνιση ή καλύτερα που έκανε το λάθος να υποτιμήσει τον αντίπαλό της.

Ετσι οι νικητές που έχαν σαν ατού την δύναμη και την αυτοπεποίθηση του μπορεσαν, τελικά να φτάσουν δίκαια και παλληκαρίσια στη νίκη.

Τα γκόλ για την Πεντέλη σημείωσαν οι Γατσέλος, Ιοκος, Κατσάνος απο δε το Πέραμα οι Κολοθός, Στάθης

Διακρίθηκαν απο την νικήτρια οι Φωτίκας, Κατσάνος απο δε το Πέραμα οι Στάθης, Κολοθός.

ΖΑΓΟΡΙ-ΕΛΕΟΥΣΑ 1-2

Σπουδαία εκτός έδρας νίκη πέτυχε η Θύελλα Ελεούσας στο Τσεπέλοθο επι του Πανζαγοριακού με σκόρ 2-1

Στο σκόρ προηγήθηκαν οι γηπεδούχοι για να χάσουν όμως το παιχνίδι στα τελευταία 15 λεπτά... Είναι γεγονός ότι στο διάστημα αυτό οι φιλοξενούμενοι επαιξαν καλό ποδοσφαιρο και δίκαια έφθασαν στην νίκη.

Τα γκολ σημείωσαν οι Α. Κώστας για το Ζαγόρι και Στέφος - Λώλης για την Ελεούσα.

Διακρίθηκαν απο την νικήτρια οι Στέφος Σκλιθανίτης ενώ απο το Ζαγόρι οι Σιαδήμας Κώστας

ΠΑΡΑΚΑΛΑΜΟΣ-ΧΑΡΟΚΟΠΙ 0-0

Λευκή ισοπαλία παραχώρησε στον ουραγό Αετο Χαροκοπιου ο Παρακάλαμος μέσα στην έδρα του.

Οι γηπεδούχοι ήταν καλύτεροι, είχαν υπεροχή έχασαν ευκαιρίες αλλά δεν αρκούν αυτά για να θγείς νικητής, αν δεν κάνεις γκόλ. Και γκόλ ο Παρακάλαμος δεν μπόρεσε να κάνει.

Διακρίθηκαν απο τον Α.Ο.Π. οι Γκέλης Χατζάρας ενω απο τον Αετό οι Αντωνίου, Προύσκας.

ΒΕΛΙΣΣΑΡΙΟ-ΠΑΟΚ 0-0

Μετά απο ένα κακό παιχνίδι το Βελισσάριο παραχώρησε ισοπαλία χωρίς τέρματα στην ομάδα του Κουτσελιού, χάνοντας έτσι έναν θαθμό μέσα στην έδρα του. Ενα θαθμό που θα μπορούσαν να τον κερδίσουν αν ήταν λίγο πιο προσεκτικοί.

Γενικά όμως το τελικό αποτέλεσμα ήταν το πιο δίκαιο μια και οι δύο ομάδες δεν παρουσίασαν τίποτε το αξιόλογο τίποτε το σημαντικό

Διακρίθηκαν απο τον ΑΟΒ οι Βλέτσας Ανδρέου απο τον ΠΑΟΚ οι Πήχας Δάσκαλος

ΑΝΑΤΟΛΗ-ΠΕΔΙΝΗ 2-0

Φανερά καλύτερη η ομάδα της Ανατολής νίκησε άνετα την Πεδινή με σκόρ 2-0

Ενα σκόρ που θα μπορούσε να ήταν μεγαλύτερο αν οι ποδοσφαιριστές της νικήτριας ήταν πιο προσεκτικοί στην τελική τους προσπάθεια.

Τα γκολ σημείωσαν οι Ρουσσακης και Καλαντίης ενώ διακρίθηκαν απο την Ανατολή οι Ευθυμιάδης, Παντάζης και οι δύο σκόρερ.

Απο την Πεδινή που μοιραία απέκυψε σ ένα καλύτερο αντίπαλο ξεχώρισαν οι Αγγέλης Καραμπίνας.

ΝΗΣΙ-ΜΑΡΜΑΡΑ 2-1

Χωρίς νάναι καλύτερος απο τον Ηπειρωτικό ο Αετός Νησιού κατάφερε τελικά να νικήσει στο μεταξύ τους παιχνίδι με σκόρ 2-1. Ενα σκόρ φτωχό που αποτελεί θα λέγαμε και την αντανάκλαση της εικόνας του αγώνα.

Οι νικητες στο πρώτο μέρος ήταν καλύτεροι σημείωσαν δύο γκόλ. Στην επανάληψη έπεσαν. Ανέθηκαν τα Μάρμαρα μείωσαν την διαφορά αλλά δεν πόρεσαν να ισοφαρίσουν.

Τα γκόλ οι Παπούλιας - Ράτσικας για το Νησί και Κιτσόπουλος για τα Μάρμαρα.

Διακρίθηκαν απο την νικήτρια οι Παπούλιας Ράτσικας, ενώ απο τα Μάρμαρα οι Κιτσόπουλος Σιώζιος.

ΚΟΝΤΣΙΚΑ-ΜΠΑΦΡΑ 3-2

Αν και καλύτερος κατά διαστήματα ο Ηρακλής Μπάφρας δεν μπόρεσε να περάσει χωρίς να γευτεί την ήττα απο το άνδρο της πρωτοπόρου Κόντσικας. Το πιο σημαντικό όμως είναι ότι ο Ηρακλής προηγούνταν στο σκόρ με 2-0 μέχρι το 76 και ενώ είχε θέβαια την νίκη του δέχτηκε τρία γκόλ για να φύγει απο το γήπεδο με κατεβασμένο κεφάλι.

Πρέπει ακόμη να πούμε ότι ο Ηρακλής έχασε πέναλτυ το οποίο κτύπησε ο Γεωργιάδης και απέκρουσε ο Σταύρου.

Τα γκόλ σημείωσαν απο την νικήτρια οι Κοντογιάννης (2) και Γκουγιάννος ενώ απο τον Ηρακλή οι Μάντζως - Στέφου.

Διακρίθηκαν απο τον ΑΟΚ οι Κοντογιάννης, Σταύρου ενώ απο την Μπάφρα οι Στέφου Αλεξίου.

ΔΡΟΣΟΧΩΡΙ-Α.Ο.Α. 3-1

Μεγάλη νίκη επι των Αμπελοκήπων σημείωσε η ομάδα του Δροσοχωρίου με σκόρ 3-1.

Οι γηπεδούχοι καλύτεροι άξιζαν την νίκη. Αντίθετα οι Αμπελόκηποι παρά το γεγονός ότι προηγήθηκαν σχετικά νωρίς στο σκόρ (12) δεν έδειξαν πως θα μπορούσαν να σταθούν όρθιοι απέναντι στον Παντελεήμονα.

Τα γκόλ σημείωσαν για τον νικητη οι Βαρτζώτης, Μπισταιος, Στέφος ενώ απο τον Α.Ο.Α. ο Καλύθας.

Διακρίθηκαν απο την γηπεδούχο οι Βαρτζώτης Κοντοδήμος ενώ αποτον Α.Ο.Β. οι Δήμος Γαλάνης.

ΠΑΙΔΙ-ΓΥΝΑΙΚΑ ΚΑΙ ΑΘΛΗΤΙΣΜΟΣ

Απο χθές η Δημοτική Αρχή σε συνέργασία με το υφυπουργείο Νέας Γενιάς και Αθλητισμού άρχισε να εφαρμόζει στην πόλη μας τα προγράμματα «Παιδί και Αθλητισμός», «Γυναίκα Αθλητισμός κίνηση και ζωή».

ΠΡΟΚΕΙΤΑΙ πράγματι για αξιόλογα προγράμματα και ο αριθμος των ενδιαφερομενων που συμμετέχουν σ αυτά είναι τουλαχιστον ικανοποιητικός.

Τα προγράμματα θα εφαρμοστούν σε κλειστές αίθουσες γυμναστήρια της πόλης μας και είναι αξίου λόγου να συμμετάσχει κανείς σ αυτά.

ΓΑΛΛΙΚΑ

ΑΙΓΛΗ ΣΙΟΥΤΗ–ΧΟΥΛΙΑΡΑ

ΚΑΘΗΓΗΤΡΙΑ ΓΑΛΛΙΚΗΣ ΦΙΛΟΛΟΓΙΑΣ του Πανεπιστημίου Αθηνών παραδίδει ιδιαίτερα μαθήματα ΓΑΛΛΙΚΗΣ ΓΛΩΣΣΑΣ σε αρχάριους και προχωρημένους

Πληροφορίες τηλ. 31.130 & 38.478

Ωρες: 14 h εως 18 h

ΓΙΑΤΡΟΙ-ΚΛΙΝΙΚΕΣ

Ακτινολόγοι

ΑΚΤΙΝΟΛΟΓΙΚΟ ΕΡΓΑΣΤΗΡΙΟ
ΘΕΟΔ. Γ. ΓΕΩΡΓΙΑΔΗ
ΙΑΤΡΟΥ ΑΚΤΙΝΟΛΟΓΟΥ
Σκουμπουρδή 12α Ιωάννινα
Τηλ. Ιατρείου 27.466
Οικίας 22.197

ΑΚΤΙΝΟΛΟΓΙΚΟ ΕΡΓΑΣΤΗΡΙΟ
ΚΩΝΣΤ. Ι. ΓΚΟΣΙΟΥ
ΙΑΤΡΟΥ ΑΚΤΙΝΟΛΟΓΟΥ
–ΡΑΔΙΟΛΟΓΟΥ
Διδάκτορος Παν/μίου Αθηνών Μιχ. Αγγέλου και Βλαχλείδη 9 (έναντι Κτημ.τικής Τραπέζης) Τηλ. 30.941 ΙΩΑΝΝΙΝΑ

ΑΚΤΙΝΟΛΟΓΙΚΟ ΕΡΓΑΣΤΗΡΙΟ
ΠΑΝΑΓΙΩΤΗ ΚΑΠΟΓΛΟΥ
Ακτινολόγου Ραδιολόγου
28ης Οκτωβρίου 30
Τηλ. 30.702 ΓΙΑΝΝΕΝΑ

ΚΩΣ. Π. ΜΟΥΛΙΑΣ
ΙΑΤΡΟΣ ΑΚΤΙΝΟΛΟΓΟΣ
–ΡΑΔΙΟΛΟΓΟΣ
Προέκταση Τρικούπη 3
Τηλ. Ιατρείου 27.665
Οικίας 28.430

Γυναικολόγοι

ΚΛΙΝΙΚΗ ΜΑΙΕΥΤΙΚΗ ΧΕΙΡΟΥΡΓΙΚΗ ΓΥΝΑΙΚΟΛΟΓΙΚΗ «Η ΑΓΙΑ ΤΡΙΑΔΑ»
ΣΤΕΦ. ΣΙΑΦΑΚΑ
ΑΘ. ΤΣΟΥΚΑΝΕΛΗ
ΝΙΚ. ΑΝΤΩΝΙΟΥ
Καραή 14 (δίπλα στη ΑΤΕ) τηλέφωνα Κλινικής 22.102, 22.212, 20.225 και 33.439

ΜΑΙΕΥΤΗΡΙΟΝ «ΜΗΤΕΡΑ»
ΔΗΜΗΤΡΙΟΥ Γ. ΜΠΑΛΟΓΙΑΝΝΗ
Τμήματα μαιευτικόν, γυναικολογικόν, ηχογράμματος. Εντατικής παρακολουθήσεως εμβρύου, προώρων. Δωδώνης 44 Ιωάννινα
Τηλ. Κέντρο 26.672–26.938

ΒΙΕΣΛΑΒΑ–ΑΝΝΑ ΤΖΙΝΤΟ–ΜΠΕΛΛΟΥ
ΜΑΙΕΥΤΗΡ–ΧΕΙΡΟΥΡΓΟΣ ΓΥΝΑΙΚΟΛΟΓΟΣ
28ης Οκτωβρίου 19 1ος όροφος
Τηλ. Ιατρείου: 38.331
Τηλ. οικίας 36.857

ΝΙΚΟΣ Δ. ΦΑΗΣ
ΜΑΙΕΥΤΗΡΑΣ ΧΕΙΡΟΥΡΓΟΣ
ΓΥΝΑΙΚΟΛΟΓΟΣ
Χ. Τρικούπη 6
Τηλ. Ιατρείου 37.053
Τηλ. κλινικής 26.691
Τηλ. οικίας 20.009

Δερματολόγοι

ΓΕΩΡΓΙΟΣ ΠΑΠΠΑΣ
ΔΕΡΜΑΤΟΛΟΓΟΣ
ΑΦΡΟΔΙΣΙΟΛΟΓΟΣ
Σκουμπουρδή 128 (έναντι τού ξενοδ. Παλλάδιο), Τηλ 32.038
Δέχεται 9 π.μ. - 2 μ.μ. καί 6-9 τίς καθημερινές, εκτός από τό απόγευμα τής Τετάρτης καί τού Σαββάτου

ΠΕΤΡΟΣ ΠΟΥΤΕΤΣΗΣ
ΙΑΤΡΟΣ ΔΕΡΜΑΤΟΛΟΓΟΣ
ΑΦΡΟΔΙΣΙΟΛΟΓΟΣ
ΙΑΤΡΕΙΟΝ: Προέκτασης Χ. Τρικούπη 3 Τηλ. 21.566
ΙΩΑΝΝΙΝΑ

ΕΛΕΥΘΕΡΙΟΣ Ε. ΤΣΙΚΟΣ
ΙΑΤΡΟΣ ΔΕΡΜΑΤΟΛΟΓΟΣ
ΑΦΡΟΔΙΣΙΟΛΟΓΟΣ
Βλαχλείδου 3 Ιωάννινα
Τηλ. Ιατρείου: 30.293
Οικίας: 25.942

Ενδοκρινολόγοι

ΔΗΜΗΤΡΙΟΣ Ν. ΜΑΥΡΟΜΑΤΗΣ
ΙΑΤΡΟΣ ΕΝΔΟΚΡΙΝΟΛΟΣ
Δέχεται καθημερινώς ασθενείς με προβλήματα εκ της υποφύσεως θυροειδούς, παραθυροειδών, επινεφριδίων, παγκρέατος (διαβητικούς). Επίσης ασθενείς με προβλήματα γονιμότητας, διαταραχών εμμήνου ρύσεως, γαλακτορροίας, παχυσαρκίας, υπερτριχώσεως, βραχυσωμιας κλπ.
ΠΟΥΚΕΒΙΛ 8 (Κάτωθεν άσλους) ΙΩΑΝΝΙΝΑ
Πλήρης ορμονολογικός εργαστηριακός έλεγχος
ΕΠΙΣΚΕΨΕΙΣ ΜΟΝΟΝ ΚΑΤΟΠΙΝ ΡΑΝΤΕΒΟΥ
ΤΗΛ. 26.418 (0651) & 38.020

ΚΩΝ/ΝΟΣ Δ. ΤΣΙΠΡΑΣ
ΙΑΤΡΟΣ-ΕΝΔΟΚΡΙΝΟΛΟΓΟΣ
Δέχεται καθημερινά πρωΐ 9-1.30 και απόγευμα 5.30-8 εκτός Σαββάτου
Χαριλάου Τρικούπη 6 Ιωάννινα
Τηλ. (0651) 39.200
Μέτρηση όλων των οργόνων, test αναστολής και διέγερσης, καθήλωση ιωδίου και Σπινθηρογράφηση γίνονται στα ΙΩΑΝΝΙΝΑ

Καρδιολόγοι

ΚΩΣΤΑΣ ΓΕΩΡ. ΣΙΟΓΚΑΣ
ΙΑΤΡΟΣ ΚΑΡΔΙΟΛΟΓΟΣ
Χαρ. Τρικούπη αριθ. 6
Τηλ. ιατρείου 37.406
Τηλ. οικίας 37.778

ΝΙΚΟΣ ΤΣΙΤΟΣ
ΕΙΔΙΚΟΣ ΚΑΡΔΙΟΛΟΓΟΣ
Ιατρείον Μπότσαρη 27
Τηλ. 22.008. Οικίας 28ης Οκτωβρίου 12 Τηλ. 21.440

Κυτταρολόγοι

ΚΙΚΗ ΜΑΛΑΜΟΥ –ΜΗΤΣΗ
ΙΑΤΡΟΣ ΚΥΤΤΑΡΟΛΟΓΟΣ
ΤΕΣΤ Παπανικολάου
28ης Οκτωβρίου 45 3ος όροφος
Κυτταρολογικές εξετάσεις
28ης Οκτωβρίου 45 3ος όροφος
διαμέρισμα 24 Τηλ. 29.884
Δέχεται καθημερινά 9–1 και Δευτέρα, Τετάρτη, Παρασκευή 6–8

Μικροβιολόγοι

ΜΑΡΙΟΣ ΑΝΑΓΝΩΣΤΙΔΗΣ
ΜΙΚΡΟΒΙΟΛΟΓΙΚΟ–ΑΙΜΑΤΟΛΟΓΙΚΟ –ΒΙΟΧΗΜΙΚΟ ΑΝΟΣΟΛΟΓΙΚΟ ΕΡΓΑΣΤΗΡΙΟ
Δ/ντης Μικροβιολογικού Εργαστηρίου Στρατιωτικού Νοσοκομείου
Τηλ. ΕΡΓΑΣΤΗΡΙΟΥ: 38.950
Τηλ. ΟΙΚΙΑΣ: 39.583

ΓΡ. ΓΟΥΡΓΟΥΛΗΣ
ΙΑΤΡΟΣ ΜΙΚΡΟΒΙΟΛΟΓΟΣ
Διδάκτωρ της Ιατρικής Σχολής τού Παν/μίου Αθηνών Σκουμπουρδή 6 (έναντι ξενοδοχείον Παλλάδιον)
Τηλ. Εργαστηρίου 27.380
Τηλ. οικίας 23.228

ΣΩΤΗΡΗΣ ΧΡ. ΔΕΡΔΕΜΕΖΗΣ
ΙΑΤΡΟΣ ΜΙΚΡΟΒΙΟΛΟΓΟΣ
Εργαστήριο
Μικροβιολογία - Αιματολογίας βιοχημείας - Ανοσοβιολογίας
28ης Οκτωβρίου 9 Γιάννινα
Τηλ Ιατρείου 32.554
Τηλ. οικίας 31.079

ΘΩΜΑΣ Ι. ΛΕΤΤΑΣ
ΙΑΤΡΟΣ ΜΙΚΡΟΒΙΟΛΟΓΟΣ
Εργαστήριο
Βιοχημικό-Αιματολογικό
Μικροβιολογικό-Ανοσοβιολογικό
28ης Οκτωβρίου 30
Τηλ. ΙΑΤΡΕΙΟ 36.626
ΟΙΚΙΑΣ 31.971

ΑΝΝΑ ΜΠΑΜΙΑ –ΔΑΛΚΑΛΙΤΣΗ
ΙΑΤΡΟΣ ΜΙΚΡΟΒΙΟΛΟΓΟΣ
Εργαστήριο
Μικροβιολογίας–Αιματολογίας
Βιομηχείας-Ανοσοβιολογίας
Χαριλάου Τρικούπη 6
Τηλ. Ιατρείου: 31.333
Τηλ. οικίας 24.444, 27.637

ΒΑΣ. ΠΗΛΙΧΟΥ–ΠΙΚΟΥ
ΙΑΤΡΟΣ
ΜΙΚΡΟΒΙΟΛΟΓΟΣ
Εργαστήριο
Μικροβιολογικό - Αιματολογικό
Ανοσοβιολογικό–βιοχημικό
Χαριλάου Τρικούπη 3
ΤΗΛ. ΙΑΤΡΕΙΟΥ: 38.568
ΤΗΛ. ΟΙΚΙΑΣ 24.206

ΕΡΓΑΣΤΗΡΙΟΝ
ΜΙΚΡΟΒΙΟΛΟΓΙΚΟΝ
ΑΙΜΑΤΟΛΟΓΙΚΟ & ΒΙΟΧΗΜΙΚΟ
ΔΗΜ. Σ. ΡΑΜΑΝΤΖΑ
ΙΑΤΡΟΥ ΜΙΚΡΟΒΙΟΛΟΓΟΥ
Ιατρείον Πουτέτση 118 Τηλ. 29.106.
Οικίας Ακαδημίας 3 τηλ. 24.675

ΤΑΣΟΣ ΣΟΥΣΙΟΠΟΥΛΟΣ
ΙΑΤΡΟΣ ΜΙΚΡΟΒΙΟΛΟΓΟΣ
ΕΡΓΑΣΤΗΡΙΟ
ΜΙΚΡΟΒΙΟΛΟΓΙΚΟ–ΑΙΜΑΤΟΛΟΓΙΚΟ ΑΝΟΣΙΟΛΟΓΙΚΟ–ΒΙΟΧΗΜΙΚΟ
Ν. Παπαδοπούλου 10 (1ος όροφος) (απέναντι απο το Καμπέρειο Ίδρυμα)
Τηλ. Ιατρείου 24.133 Σπιτιού 30.700
ΙΩΑΝΝΙΝΑ

Νευρολόγοι

Dr. ΑΠ. ΓΚΑΤΖΟΓΙΑΣ
ΝΕΥΡΟΛΟΓΟΣ-ΨΥΧΙΑΤΡΟΣ
ΗΛΕΚΤΡΟΕΓΚΕΦΑΛΟΓΡΑΦΙΚΟ ΕΡΓΑΣΤΗΡΙΟΝ
28ης Οκτωβρίου 45 Ιωάννινα Τηλ. Ιατρ. 23.188 Οικ. 27.406

Dr. ΝΙΚΟΣ ΜΕΛΑΣ
ΝΕΥΡΟΛΟΓΟΣ–ΨΥΧΙΑΤΡΟΣ
Ιατρείον και Ηλεκτροεγκεφαλογραφικόν Εργαστήριον
Ναπ. Ζέρβα 1 Τηλ. 32.700
ΙΩΑΝΝΙΝΑ

Οδοντίατροι

ΜΑΝΘΟΣ ΑΝΑΓΝΩΣΤΑΚΗΣ
ΧΕΙΡΟΥΡΓΟΣ ΟΔΟΝΤΙΑΤΡΟΣ
Χαρ. Τρικούπη 6 Τηλ. 35.921
ΙΩΑΝΝΙΝΑ
Τα απογεύματα δέχεται με ραντεβού

Ν. Α. ΚΑΡΑΜΠΙΝΑΣ
ΧΕΙΡΟΥΡΓΟΣ ΟΔΟΝΤΙΑΤΡΟΣ
ΑΚΤΙΝΕΣ Χ
Οδός 28ης Οκτωβρίου αριθ. 9 Εμπορικό κέντρο Ορφέα 2ος όροφος
Τηλ. 20.774 ΙΩΑΝΝΙΝΑ

ΒΑΣΙΛΙΚΗ Κ. ΚΙΤΣΟΥ
ΧΕΙΡΟΥΡΓΟΣ ΟΔΟΝΤΙΑΤΡΟΣ
ΙΑΤΡΕΙΟ: οδός Ακαδημίας 10 (όπισθεν παλαιού κτιρίου Ακαδημίας)
ΤΗΛ. 39.897–27.197
ΙΩΑΝΝΙΝΑ

ΚΩΣΤΑΣ Α. ΜΠΟΥΡΑΝΤΖΗΣ
ΧΕΙΡΟΥΡΓΟΣ ΟΔΟΝΤΙΑΤΡΟΣ
Σκουμπουρδή 8 (έναντι ξενοδοχείου Παλλαδίου)
Τηλ. Ιατρείου 32.068
Οικία Σπ. Λάμπρου 68,
Τηλ. οικίας 32.359

ΜΠΟΥΜΠΟΥΜΑΝΗ ΜΑΡΓΑΡΙΤΑ
ΧΕΙΡΟΥΡΓΟΣ ΟΔΟΝΤΙΑΤΡΟΣ
ΑΒΕΡΩΦ 4 όροφος 2ος

ΧΡ. Π. ΜΩΥΣΙΑΔΗΣ
ΧΕΙΡΟΥΡΓΟΣ ΟΔΟΝΤΙΑΤΡΟΣ
ΑΚΤΙΝΕΣ Χ
Δέχεται κάθε μέρα (πρωΐ και απόγευμα)
ΜΕ ΡΑΝΤΕΒΟΥ
Καπλανή 4-6 (1ος όροφος)
Τηλ. 20.888 ΙΩΑΝΝΙΝΑ

ΒΑΣΙΛΕΙΟΣ Σ. ΠΑΠΑΔΟΠΟΥΛΟΣ
ΧΕΙΡΟΥΡΓΟΣ ΟΔΟΝΤΙΑΤΡΟΣ
ΑΚΤΙΝΕΣ Χ
Ιατρείον Χ. ΤΡΙΚΟΥΠΗ 10
Τηλ. 22.944. Οικίας 30.658
ΙΩΑΝΝΙΝΑ

ΕΛΕΝΗ Χ. ΠΑΠΠΑ
ΧΕΙΡΟΥΡΓΟΣ ΟΔΟΝΤΙΑΤΡΟΣ
ΑΚΤΙΝΕΣ Χ
Πυρσινέλλα 3 Τηλ. 25.841
ΙΩΑΝΝΙΝΑ

ΑΝΑΣ.ΠΛΑΧΟΥΡΗΣ
ΧΕΙΡΟΥΡΓΟΣ ΟΔΟΝΤΙΑΤΡΟΣ
Μπότσαρη 18 Τηλ.26.564
ΙΩΑΝΝΙΝΑ

ΧΑΡΑΛ. Μ. ΠΡΑΣΣΟΣ
ΧΕΙΡΟΥΡΓΟΣ ΟΔΟΝΤΙΑΤΡΟΣ
ΚΟΛΛΕΤΗ 11 Τηλ. 24.552
ΙΩΑΝΝΙΝΑ

ΑΝΤΩΝΙΟΣ ΣΟΥΛΤΗΣ
ΧΕΙΡΟΥΡΓΟΣ ΟΔΟΝΤΙΑΤΡΟΣ
ΑΒΕΡΩΦ 1 (κεντρική πλατεία άνωθεν Τραπέζης ΕΤΒΑ)
Τηλ. 29.151 ΙΩΑΝΝΙΝΑ
Κάθε απόγευμα μέ ραντεβού πλην Τετάρτης και Σαββάτου

ΘΕΟΔΩΡΟΣ ΣΠΥΡΟΥ
ΧΕΙΡΟΥΡΓΟΣ ΟΔΟΝΤΙΑΤΡΟΣ
Δέχεται καθημερινά μέ ραντεβού
Κοραή 10 (Παραπλεύρως ΑΤΕ)
Τηλ. 30.647 ΙΩΑΝΝΙΝΑ

ΕΥΤΥΧΙΑ ΧΑΣΟΓΙΑ –ΣΤΕΦΑΝΑΚΗ
ΧΕΙΡΟΥΡΓΟΣ ΟΔΟΝΤΙΑΤΡΟΣ
Χαριλάου Τρικούπη 6
Τηλ. 33.025 ΓΙΑΝΝΙΝΑ

Ορθοπεδικοί

Δρ. ΧΡΗΣΤΟΣ ΜΑΝΤΑΣ
ΧΕΙΡΟΥΡΓΟΣ ΟΡΘΟΠΕΔΙΚΟΣ
Διδάκτωρ τής Ιατρικής Σχολής τού Πανεπιστημίου Θεσ/νίκης Χαρ. Τρικούπη 10 Τηλ. Ιατρείου 25.580
Τηλ. οικίας 33.044, 25.470

Ι.Π.ΧΡΥΣΟΒΙΤΣΙΝΟΣ
ΧΕΙΡΟΥΡΓΟΣ ΟΡΘΟΠΕΔΙΚΟΣ
Μέλος τής Βρετανικής Ορθοπεδικής Εταιρείας Ιατρείον 28ης Οκτωβρίου 17 (έναντι ΟΤΕ) Τηλ. 33.428 Οικίας 35.140 ΙΩΑΝΝΙΝΑ

Ουρολόγοι

ΕΛΕΥΘ. Δ. ΚΩΣΤΑΚΗΣ
ΧΕΙΡΟΥΡΓΟΣ ΟΥΡΟΛΟΓΟΣ
Ιατρείον: Μπότσαρη 27
Τηλ. 31.978. Οικία Πατρ. Ν. Ευαγγελίδου 16 Τηλ. 20.192
ΙΩΑΝΝΙΝΑ

ΧΑΡΑΛΑΜΠΟΣ Χ. ΠΑΠΠΑΣ
ΧΕΙΡΟΥΡΓΟΣ ΟΥΡΟΛΟΓΟΣ
ΔΕΧΕΤΑΙ Καθημερινά απόγευμα 5–9 μ.μ.
Σάββατο πρωΐ 8.30–12.30 π.μ.
ΙΑΤΡΕΙΟ Χαρ. Τρικούπη 3
Τηλ. 32.348–37.730
ΙΩΑΝΝΙΝΑ

ΚΩΝ. Σ. ΠΟΥΛΙΟΣ
ΧΕΙΡΟΥΡΓΟΣ ΟΥΡΟΛΟΓΟΣ
Επιμελητής Ουρολογικής Κλινικής Θεραπευτηρίου «Ο Ευαγγελισμός» διδάκτωρ Πανεπιστημίου Αθηνών
SINIOR REGISTRAR
Αλωπεκής 34 Τηλ. 7213673
ΚΟΛΩΝΑΚΙ–ΑΘΗΝΑΙ

Οφθαλμίατροι

ΜΙΛΤΟΣ Β. ΑΣΠΙΩΤΗΣ
ΧΕΙΡΟΥΡΓΟΣ ΟΦΘΑΛΜΙΑΤΡΟΣ
Φακοί επαφής
Μπότσαρη 25–27
Τηλ. Ιατρείου 37.592
Τηλ. οικιας: 22.527, 39.571

ΒΑΣΙΛΗΣ Γ. ΕΥΤΑΞΙΑΣ
ΧΕΙΡΟΥΡΓΟΣ ΟΦΘΑΛΜΙΑΤΡΟΣ
ΦΑΚΟΙ ΕΠΑΦΗΣ
28ης Οκτωβρίου και Μουλαΐμπίδου 1
Τηλ. 31.505 Γιάννινα

ΧΡΗΣΤΟΣ ΖΑΚΟΠΟΥΛΟΣ
ΧΕΙΡΟΥΡΓΟΣ ΟΦΘΑΛΜΙΑΤΡΟΣ
Εφαρμογή φακών επαφής
Χαρ. Τρικούπη 6
Τηλ. ιατρείου 35.600
Ώραι εργασίας
1–2.30 καί 5–8.30 μ.μ.

ΜΑΝΩΛΗΣ ΛΟΥΚΑΤΖΙΚΟΣ
ΧΕΙΡΟΥΡΓΟΣ ΟΦΘΑΛΜΙΑΤΡΟΣ
Φακοί επαφής
Αραβαντινού 2
(έναντι Κατλανείου Σχολής)
Τηλ. 39.285

Παθολόγοι

ΝΙΚΟΣ ΓΙΩΤΗ
ΕΙΔΙΚΟΣ ΠΑΘΟΛΟΓΟΣ
Σκουμπουρδή 8 (απέναντι Ξενοδοχείου Παλλαδίου)
Τηλ. ιατρείου 34.990 οικίας 32.333

ΘΕΟΔ. ΚΟΝΤΟΧΡΗΣΤΟΣ
ΕΙΔΙΚΟΣ ΠΑΘΟΛΟΓΟΣ
Δέχεται Κάθε μέρα απόγευμα 5-8 πλην Σαββάτου
τό Σάββατο 9-11 τό πρωΐ
Χαρ. Τρικούπη 6 Ιωάννινα
Τηλέφωνα: Ιατρείου 36.470
Οικίας 30.646

ΑΝΤΩΝΙΟΣ ΚΑΤΣΙΟΣ
ΕΙΔΙΚΟΣ ΠΑΘΟΛΟΓΟΣ
28ης Οκτωβρίου 13
Τηλ. 25.929–32.054

ΣΠΥΡΟΣ Χ. ΛΑΖΑΝΗΣ
ΕΙΔΙΚΟΣ ΠΑΘΟΛΟΓΟΣ
Ειδικευμένος επί πενταετία στή Δυτ. Γερμανία νοσήματα Πεπτικού. Πρωκτοσκοπήσεις - Ορθοσιγμοειδοσκοπήσεις μέ βιοψία - θεραπεία αιμορροΐδων
ΙΑΤΡΕΙΟ: Χαριλάου Τρικούπη 6
Τηλ. ιατρείου 36.676
Τηλ. οικίας 21.913

ΓΕΩΡΓΙΟΣ ΜΑΡΚΑΚΗΣ
ΕΙΔΙΚΟΣ ΠΑΘΟΛΟΓΟΣ
Ειδικευμένος και στην καρδιολογία
Ωράριο 1–2.30 μ.μ.
5–8 απόγευμα
Σάββατο πρωΐ με ραντεβού
ΙΑΤΡΕΙΟΝ Αθέρωφ 52 Τηλ. Ιατρείου 32.887 Οικίας 32.485

Dr. ΑΛ. Α. ΠΑΜΠΑΝΟΣ
ΙΑΤΡΟΣ ΠΑΘΟΛΟΓΟΣ
Διδάκτωρ Πανεπιστημίου Βολωνίας
Χ. Τρικούπη 20 Τηλ. 27.042

ΑΝΤΩΝΙΟΣ ΡΑΠΤΗΣ
ΙΑΤΡΟΣ ΕΙΔΙΚΟΣ ΠΑΘΟΛΟΓΟΣ
Πτυχιούχος του Πανεπιστημίου του Μονάχου
οικία Πουτέτση 23
Τηλ. οικί 30.649
Ιατρείου 28ης Οκτωβρίου 22
Τηλ. ιατρείου 30.650

ΠΑΝΑΓΙΩΤΗΣ ΤΣΟΚΑΣ
Ειδικός Παθολόγος
Ιατρείο Θαρύπα αριθ. 8 κοντά Μπελ Ιντίου (παραπλεύρως Ιατρείου ΙΚΑ). Τηλ. Ιατρείου 31823
Οικίας 24996.

Γιατροί Κλινικές κ.λ.π. στην σελ. 11.

γιατροί

ΧΑΡΑ ΜΠΟΜΠΟΓΙΑΝΝΗ
ΙΑΤΡΟΣ
Πτυχιούχος Πανεπιστημίου Ρώμης
Δέχεται: 9–1 και 5–8.30 στο ιατρείο της Θαρύπα 8 (παραπλεύρως Πολυιατρείου ΙΚΑ)
Τηλ. 26.306

ΚΩΣΤΑΣ ΧΑΡΑΛΑΜΠΟΠΟΥΛΟΣ
ΕΙΔΙΚΟΣ ΠΑΘΟΛΟΓΟΣ
Ιατρείο Πουλίτσα 3 Τηλ. 39.449 (οπισθεν Διδαστικού Μεγάρου)
οικία Σολομού 35 Τηλ. 32.229

Παθολόγοι-Ρευματολόγοι

Dr. ΧΡΗΣΤΟΣ Δ. ΣΙΩΖΟΣ
ΠΑΘΟΛΟΓΟΣ–ΡΕΥΜΑΤΟΛΟΓΟΣ
Με πτυχίο του Πανεπ. Δυτ. Βερολίνου και ειδικότητες στο Αννόβερο Δυτ. Γερμανίας. Διδάκτωρ της ιατρικής σχολής Αννόβερου
Δέχεται: Κάθε μέρα 09.00–13.00 και 17.00–19.00 εκτός απο Τετάρτη απόγευμα. Ιατρείο 28ης Οκτωβρίου 20 Τηλ. 36.947

Β.ΤΖΙΑΛΛΑ-ΔΑΦΝΗ
ΙΑΤΡΟΣ ΠΑΘΟΛΟΓΟΣ
ΡΕΥΜΑΤΟΛΟΓΟΣ
Τακτικόν μέλος τής Ελληνικής Ρευματολογικής Εταιρείας
Ιατρείον Δαγκλή 4 Τηλ. 33.384
Οικία Μιχ. Αγγέλου 7
Τηλ. 33.486
Ώρες εργασίας 9-1 τό πρωΐ καί 5.30 - 8 τό απόγευμα

Παιδίατροι

ΑΡΓΥΡΩ ΜΠΑΜΠΟΥ –ΠΑΠΠΑ
ΠΑΙΔΙΑΤΡΟΣ
Χαριλάου Τρικούπη 6 (στην προέκταση)
Τηλ. 34.974

ΚΩΣΤΑΣ ΠΑΛΑΣΚΑΣ
ΠΑΙΔΙΑΤΡΟΣ
Σκουμπουρδή 10 (έναντι Παλλάδιο)
ΤΗΛ. 35.655–26.467

ΜΑΡΘΑ ΠΑΠΑΚΩΣΤΑ –ΚΑΤΣΑΝΟΥ
ΠΑΙΔΙΑΤΡΟΣ
Διδάκτωρ Πανεπιστημίου Σοβιετικής Ενώσεως
Ιατρείο ΑΣΩΠΕΙΟΥ 12 (παραπλεύρως τής παλιάς Ζωσιμαίας, πλησίον Γυαλί Καφενέ)
Τηλ 33.888 οικίας 34.529
ΙΩΑΝΝΙΝΑ

Dr. ΣΤΑΥΡΟΥΛΑ ΧΑΛΟΥΛΟΥ
ΠΑΙΔΙΑΤΡΟΣ
28ης Οκτωβρίου 41α
Τηλ. Ιατρείου 34.383
Τηλ. οικίας 36.481

ΕΡΓΑΣΤΗΡΙΟ ΜΙΚΡΟΒΙΟΛΟΓΙΚΟ ΑΙΜΑΤΟΛΟΓΙΚΟ ΒΙΟΧΗΜΙΚΟ–ΑΝΟΣΟΒΙΟΛΟΓΙΚΟ
ΚΩΣΤΑ ΚΑΡΚΑΜΠΟΥΝΑ
ΙΑΤΡΟΥ ΜΙΚΡΟΒΙΟΛΟΓΟΥ.
Αρσ.αντινού 2 Α όροφος, απέναντι απο τα Καπλάνειο
Τηλ. Ιατρείου 39.088
Οικία 27.800

Ω.Ρ. ΛΑΡΥΓΓΟΛΟΓΟΙ

ΝΙΚΟΣ Γ. ΓΚΛΙΝΑΒΟΣ
ΧΕΙΡΟΥΡΓΟΣ
ΩΤΟΡΙΝΟΛΑΡΥΓΓΟΛΟΓΟΣ
ΚΟΡΑΗ 10–12
(παραπλεύρως ΑΤΕ) Τηλ.
Ιατρείου & Κλινικής 24.296

ΑΘΑΝ. Δ. ΕΥΑΓΓΕΛΟΥ
ΧΕΙΡΟΥΡΓΟΣ
ΩΤΟΡΙΝΟΛΑΡΥΓΓΟΛΟΓΟΣ
ΔΕΧΕΤΑΙ ΚΑΘΕ ΜΕΡΑ
9–1 καί 6–8 μ.μ.
Ιατρεία - Κλινική
28ης Οκτωβρίου 45 Τηλ. Ιατρείου 20.258 Σπιτιού 25.006 ΙΩΑΝΝΙΝΑ

ΚΩΝ/ΝΟΣ ΚΑΡΕΝΤΖΟΣ
ΧΕΙΡΟΥΡΓΟΣ
ΩΤΟ–ΡΙΝΟ–ΛΑΡΥΓΓΟΛΟΓΟΣ
Χαρ. Τρικούπη 6 Ιωάννινα
Τηλ. Ιατρείου: 32.726
Οικίας 36.180
Ώρες Ιατρείου 4-8 τό απόγευμα

Δ. ΠΑΠΑΝΙΚΟΛΑΟΥ
ΧΕΙΡΟΥΡΓΟΣ
ΩΤΟ–ΡΙΝΟ–ΛΑΡΥΓΓΟΛΟΓΟΣ
ΙΑΤΡΕΙΟ: Χαρ. Τρικούπη 10
Τηλ. 35.913
ΔΕΧΕΤΑΙ: Κάθε μέρα εκτός Σαββάτου

ΑΓΓΕΛΟΣ Δ. ΠΙΚΟΣ
ΧΕΙΡΟΥΡΓΟΣ
ΩΤΟΡΙΝΟΛΑΡΥΓΓΟΛΟΓΟΣ
Ιατρείο: Μπότσαρη 29
Δέχεται: καθημερινώς 5-8
Σάββατο 9-12 Τηλ. 24.206

ΚΛΙΝΙΚΗ
ΩΤΟΡΙΝΟΛΑΡΥΓΓΟΛΟΓΙΚΗ «ΚΥΑΝΟΥΣ ΣΤΑΥΡΟΣ»
Δρ. ΜΙΧ. ΠΟΣΗΟΤΙΚΗΣ
ΕΙΔΙΚΟΣ ΧΕΙΡΟΥΡΓΟΣ
ΩΤΩΝ ΡΙΝΟΣ ΛΑΡΥΓΓΟΣ
Μιχ. Αγγέλου καί Γρηγ. Σακκά γωνία (Πίσω από την Νομαρχία)
Τηλ. 20.747 ΙΩΑΝΝΙΝΑ

Φυσικοθεραπευτές

ΧΡΗΣΤΟΣ ΖΑΜΠΡΑΣ
ΦΥΣΙΟΘΕΡΑΠΕΥΤΗΣ
Πτυχιούχος Πανεπιστημίου Ρώμης. Σύγχρονη Ιατρική Θεραπεία γιά κάθε ηλικία, γιά σπαστικά παιδιά. Σκωλιώσεις - κυφώσεις. Λογοθεραπεία. Δισκοπάθειες Ισχιαλγίες.
Βλαχλείδου 10 Τηλ. 35.324

ΜΙΧΑΗΛ ΛΕΧΟΣ
ΦΥΣΙΚΟΘΕΡΑΠΕΥΤΗΣ
Σκουμπουρδή 10
(έναντι ξενοδοχείου Παλλάδιον)
Τηλ. 33.960 ΙΩΑΝΝΙΝΑ

ΜΑΙΡΗ Β. ΔΡΕΠΑΝΑ
ΔΙΠΛΩΜΑΤΟΥΧΟΣ ΑΣΘΗΤΙΚΟΣ
ΙΝΣΤΙΤΟΥΤΟΝ ΑΙΣΘΗΤΙΚΗΣ ΚΑΙ ΡΙΖΙΚΗΣ ΑΠΟΤΡΙΧΩΣΕΩΣ
Μάρκου Μπότσαρη 13
(έναντι ταχ. Ταμιευτηρίου)
ΤΗΛ. 36.897 ΙΩΑΝΝΙΝΑ

ΣΧΟΛΗ ΣΩΦΕΡ
ΚΩΣΤΑ ΕΥΣΤΡ. ΣΥΓΚΟΥΝΑ
Δωδώνης 36 και Αλεξάνδρου Πάλλη
(πίσω απο αντιπροσωπεία ΚΟΝΤΕΛΛΗ)
ΤΗΛ. 21.847 ΓΙΑΝΝΙΝΑ

Ιατρική

Νέες προσπάθειες για τη θεραπεία όγκων που βρίσκονται σε βάθος

ΛΟΝΔΙΝΟ.- Οι γιατροί ελπίζουν ότι οι δοκιμές που σύντομα πρόκειται να αρχίσουν στη Βρετανία με το πιο προηγμένο στον κόσμο μηχανημα θεραπείας με νεκτρόνια που ονομάζεται Κλατερμηριτζ θα έχουν σα αποτέλεσμα τον επιτυχή έλεγχο των όγκων που βρίσκονται σε βάθος και για τους οποίους δεν υπάρχει επι του παρόντος αποτελεσματική θεραπεία.

Το κυκλοτρονικό μηχάνημα των 60 εκατομμυρίων ηλεκτρον-βολτ που διαθέτει την πιο διεισδυτική και μεγάλης ακρίβειας ακτίνα νετρονικής ακτινοβολίας που υπάρχει αυτή τη στιγμή σε οποιοδήποτε νοσοκομείο, τελειοποιήθηκε πρόσφατα στο νοσοκομείο Κλατερμηριτζ που βρίσκεται κοντά στο Λίβερπουλ, στη βορειοδυτική Αγγλία, το δε κόστος του ανέρχεται σε 3 εκατ. λίρες. Το μηνάνημα θα αρχίσει να χρησιμοποιείται για τη θεραπεία ασθενών κατά τα τέλη του έτους.

Η θεραπεία με νετρονια τελειοποιήθηκε σαν αποτέλεσμα κλινικών ερευνών πάνω σε κυκλοτρόνιο στο νοσοκομείο Χάμερσμιθ του Λονδίνου που ήταν και το πρώτο μηχανημα του είδους του που χρησιμοποιήθηκε αποκλειστικά για ιατρικές ερευνες.

Μεχρι τώρα έχει χρησιμοποιηθεί για τη θεραπεία περισσοτερων από 2.000 ατόμων που υπέφεραν απο όγκους που δεν επιδέχοντο εγχειρηση ή που δεν ανταποκρινόντουσαν στην ραδιοθεραπεία, με ποσοστό επιτυχίας 76% στη θεραπεία όγκων του προσώπου και του λαιμού. Τουλάχιστον δώδεκα μηχανήματα υψηλής ενέργειας παίρνουν τωρα μέρος στη θεραπεία του καρκίνου στις ΗΠΑ, στην Ομοσπονδιακή Γερμανία, στο Βελγιο και στην Ιαπωνία και αρκετά απο αυτά χρησιμοποιούν μεθόδους δοσολογίας και θεραπειας που τελειοποιήθηκαν στο νοσοκομείο Χάμερσμιθ. Η θεραπεία συνισταται στη χρησιμοποιηση των νετρονιων (ουδετερονιων), δηλαδη των σωματιδίων εκείνων που βρίσκονται στους ατομικους πυρήνες.

Οταν παραγονται υπο μορφη ακτίνας υψηλής ενέργειας απο το κυκλοτρονικό μηχανημα τα ταχύτατα νετρόνια αλληλοεπιδρουν με την ύλη του σωμτος για να καταπολεμησουν με επιτυχία τα καρκινικά κύτταρα που αντιστέκονται στις ακτίνες Χ και Γαμμα.

Το μηχανημα Κλατερμηριτζ θα μπορέσει

ΤΕΧΝΙΚΗ

Με το τηλέφωνο που καταγράφει διευκολύνονται όσοι πάσχουν απο βαρυκοΐα

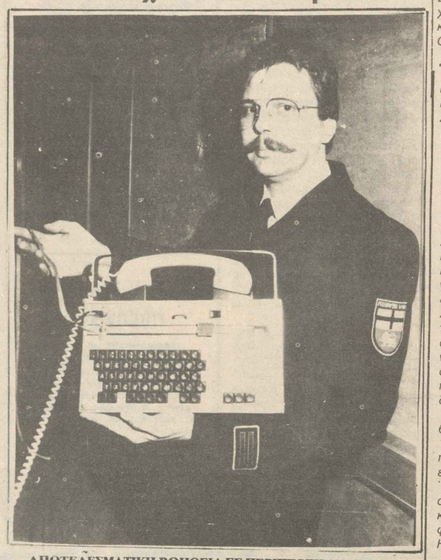

ΑΠΟΤΕΛΕΣΜΑΤΙΚΗ ΒΟΗΘΕΙΑ ΣΕ ΠΕΡΙΠΤΩΣΗ ΑΝΑΓΚΗΣ

ΒΟΝΝΗ.- Στην Δυτική Γερμανία επιδείχθηκε πρόσφατα ένα νέο τηλέφωνο με σύστημα καταγραφής (στην φωτογραφία), που παρέχει αποτελεσματική βοήθεια σε άτομα που πάσχουν απο βαρυκοΐα. Πρόκειται για ένα πρόσθετο μηχάνημα, που όπως ο αυτόματος τηλεφωνητής, μπορεί να προσαρμοστεί σε κάθε τηλέφωνο.

Άτομα που πάσχουν απο βαρυκοΐα ή απο αφωνία, μπορούν να χρησιμοποιούν το μηχάνημα αυτό όπως ένα μικρό τηλέγραφο και να μεταδίδουν ειδήσεις όπου υπάρχει επίσης ένα τηλέφωνο με καταγραφή. Η ειδηση γράφεται απο το άτομο που είναι ανάπηρο με ένα πληκτρολόγιο γραφομηχανής. Τα σημεία αυτά γραφής μεταβάλλονται με μια ηλεκτρονική διαδικασία, σε μια επαλλαγή τόνων που μεταδίδεται στον παραλήπτη με την τηλεφωνική γραμμή.

Το τηλέφωνο με σύστημα καταγραφής που έχει ο παραλήπτης, μεταβάλλει πάλι τα ακουστικά σήματα σε γραφή που μπορεί να διαβαστεί και που τυπώνεται σε μια χάρτινη ταινία.

ΔΕΗ ΑΝΑΚΟΙΝΩΣΗ

Γνωστοποιείται στο κοινό ότι μετασταγάστηκαν σε νέο κτίριο, στη συμβολή των οδών Στρατηγού Μακρυγιάννη και Θωμά Πασχίδη (Περιοχή Εικονίσματος Αγίων Αποστόλων), οι υπηρεσίες της περιοχής μας: ΤΕΧΝΙΚΟΣ ΤΟΜΕΑΣ (μελέτες, παροχές, βλάβες), ΕΜΠΟΡΙΚΟΣ ΥΠΟΤΟΜΕΑΣ (νέες συνδέσεις - αποξηλώσεις, επανατοποθετήσεις παροχών κλπ.), ΥΠΟΤΟΜΕΑΣ ΑΣΦΑΛΙΣΕΩΣ ΠΡΟΣΩΠΙΚΟΥ και ΚΛΙΜΑΚΙΟ ΕΠΙΒΛΕΨΕΩΣ ΕΡΓΩΝ ΔΙΑΝΟΜΗΣ (ΚΕΕΔ) (κατασκευές έργων απο Εργολάβο).

2. Παρακαλούνται οι ενδιαφερόμενοι για κάθε θέμα αρμοδιότητας των πιο πάνω υπηρεσιών να απευθύνονται στη νέα Διεύθυνση.

Σ. ΣΥΡΜΑΚΕΣΗΣ
Διευθυντής Περιοχής Ιωαννίνων

ΕΛΛΗΝΙΚΗ ΔΗΜΟΚΡΑΤΙΑ
ΟΡΓΑΝΙΣΜΟΣ ΑΠΑΣΧΟΛΗΣΕΩΣ ΕΡΓΑΤΙΚΟΥ ΔΥΝΑΜΙΚΟΥ

ΠΡΟΚΗΡΥΞΗ

Ο Οργανισμός Απασχολησεως Εργατικού Δυναμικού (ΟΑΕΔ) προκηρύσσει πρόχειρο επαναληπτικό μειοδοτικό διαγωνισμό, για την ανάδειξη Μειοδότη μεταφοράς φορτοεκφόρτωσης του εξοπλισμού της Σχολής Μαθητείας και της Μαθηματικής Εστίας Ιωαννίνων, στο ΚΕ.Τ.Ε.Κ. Ιωαννίνων, πιθανής δαπάνης μέχρι του ποσού των 100.000 δρχ.

Ο διαγωνισμός θα γίνει στις 18 Οκτωβρίου 1984 ημέρα Πέμπτη και ώρα 14,00 (2 μ.μ.) στα γραφεία της Περ/κής Δ/νσης Ηπείρου.

Οι προσφορές είναι ανοιχτές και μπορούν να προσκομίζονται μέχρι και την ημέρα του διαγωνισμού.

Περισσότερες πληροφορίες στην Περ/κή Δ/νση Ηπείρου, Μελανίδη 8 τηλ. 22.161
Απο την Περ/κή Δ/νση Ηπείρου

ΑΝΑΚΟΙΝΩΣΗ ΤΟΥ ΔΗ.ΠΕ.Θ.Ι.

Το Διοικητικό Συμβούλιο του Δημοτικού Περιφερειακού Θεάτρου Ιωαννίνων πληροφορεί τους ενδιαφερομένους ότι η προθεσμία υποβολής αιτήσεων για την κάλυψη της θέσεως του «Γραμματέα - βοηθού Καλλ. Διευθυντή» παρατείνεται μέχρι 25.10.84

Οι αιτήσεις υποβάλλονται στα Γραφεία του ΔΗ.ΠΕ.Θ.Ι. (Κοραή 1).

Πληροφορίες στο τηλ. 25.670
Γιάννινα 15 Οκτωβρίου 1984
Το Δ.Σ. του ΔΗ.ΠΕ.Θ.Ι.

ΣΥΓΧΑΡΗΤΗΡΙΑ

Την αγαπημένη μας ανηψιά ΛΙΝΑ Κ. ΚΑΛΑΝΤΑΡΙΔΗ αρχιτέκτονα μηχανικό, που αρραβωνιάστηκε με τον εκλεκτό νέο Βαγγέλη Μυρτάκη πολιτικό μηχανικό, συγχαίρουμε εγκάρδια και ευχόμαστε καλά στέφανα.
Οικογένεια Γεωργίου Καπόγλου

ΕΛ.ΒΙ.Ζ. ΑΕ
ΕΛΛΗΝΙΚΑΙ ΒΙΟΜΗΧΑΝΙΑΙ ΖΩΟΤΡΟΦΩΝ

ΠΕΡΙΛΗΨΗ ΔΙΑΚΗΡΥΞΗΣ

Οι Ελληνικές βιομηχανίες Ζωοτροφών (ΕΛ.ΒΙ.Ζ.) Α.Ε. προκηρύσσουν Δημόσιο μειοδοτικό διαγωνισμό με σφραγισμένες προσφορές για την ανάδειξη αναδόχου του έργου: Εκτέλεση Οικοδομικών Εργασιών του Εργοστασίου Ζωοτροφών στην περιοχή Πεδινής Ιωαννίνων «ενδεικτικού προϋπολογισμού 115.000.000 (εκατόν δέκα πέντε εκατομμυρίων) δραχμών».

Η δημοπρασία θα γίνει το Σάββατο 27 Οκτωβρίου 1984 ώρα 12η μεσημβρινή (λήξη επίδοσης προσφορών) ενώπιον αρμοδίων επιτροπών στα Γραφεία της Ένωσης Γεωργικών Συνεταιρισμών Γιαννίνων (οδός Χαρ. Τρικούπη Γιάννινα) και στα γραφεία της Εταιρίας στο Πλατύ Ημαθίας.

Ως σύστημα Δημοπρασίας θα ισχύσει το δι επι μέρους ποσοστών επι των τιμών του τιμολογίου της μελέτης εκπτώσεως και θα είναι εκφρασμένα σε ακέραιες μονάδες επι τοις εκατόν.

Στη δημοπρασία γίνονται δεκτές εργολητπτικές επιχειρήσεις γραμμένες στα Μ.Ε.Ε.Π. Β τάξης και άνω για έργα οικοδομικά, όπως και κάτοχοι παλαιών εργολητπτικών πτυχίων Δ.Ε. που κατατάσσονται αυτοδίκαια στις αντίστοιχες κατηγορίες και τάξεις του Μ.Ε.Ε.Π. με την παράγραφο 9 του άρθρου 16 του Ν. 1418/84 που να έχουν εκπληρώσει όλες τις νόμιμες υποχρεώσεις, σύμφωνα με τις προϋποθέσεις της διακήρυξης της δημοπρασίας.

Εγγύηση συμμετοχής στη δημοπρασία καθορίζεται το ποσό των 5.750.000 δρχ. απευθυνομένη στις ΕΛ.ΒΙ.Ζ. Α.Ε. (Πλατύ Ημαθίας)

Οι ενδιαφερόμενοι εργολάβοι μπορούν να λάβουν γνώση των σχετικών τευχών και να παραλάβουν έντυπα συμπλήρωσης της προσφοράς, α) απο τα γραφεία της Ε.Γ.Σ.Ι. Πληροφορίες στο τηλ. 0651÷26.570 (κ. Γαλάντης) και β) απο τα γραφεία της Εταιρίας στο Πλατύ Ημαθίας. Πληροφορίες στο τηλ. 0333÷63.145, 63.344 (κ. Σίσκος) κατά τις εργάσιμες ημέρες και ώρες.

Για τις «ΕΛ.ΒΙ.Ζ.» Α.Ε.
Ο Διευθύνων Σύμβουλος
ΔΗΜΗΤΡΗΣ ΑΣΒΕΣΤΟΠΟΥΛΟΣ

ΥΓΙΕΙΝΗ

ΟΙ ΟΔΟΝΤΙΑΤΡΟΙ ΥΠΕΡ ΤΗΣ ΦΘΟΡΙΩΣΕΩΣ

ΑΜΒΟΥΡΓΟ.- Εδώ και μερικά χρόνια πολλές βιομηχανικές προηγμένες χώρες της Δύσεως, αλλά και η Λαϊκή Δημοκρατία της Γερμανίας, αναφέρουν σημαντική μείωση της τερηδόνας.

Επιδημιολογικές μελέτες που έγιναν κατά τα τελευταία 20 χρόνια απόδειξαν, όπως ανέφερε πρόσφατα ο Καθηγητής Νάουγιοξ του Πανεπιστημίου του Θύρτσμπουργκ στα πλαίσια Συμποσίου που πραγματοποιήθηκε στο Αμβούργο με θέμα «νέες διαπιστώσεις για την επίδραση του φθορίου και την χρησιμοποίησή του σαν προφυλακτικού κατά της τερηδόνας», ότι ιδίως στα παιδιά και στους νέους η παρουσία της παραπάνω παθήσεως μειώθηκε μέχρι και 50%.

Η ακριβής αιτιολογία του φαινομένου δεν είναι ακόμα γνωστή αλλά κατά την γνώμη του καθηγητή, πρωτεύοντα ρόλο έπαιξε ασφαλώς το γεγονός ότι χρησιμοποιήθηκαν οδοντόπαστες, που περιέχουν φθόριο και η προσθήκη φθορίου στο πόσιμο νερό. Όπως ανέφερε το Υπουργείο Υγείας στην Βόννη, στην ομοσπονδιακή Γερμανία δεν γίνεται φθορίωση του πόσιμου νερού και τούτο γιατί οι επιστήμονες δεν μπόρεσαν ως τώρα να συμφωνήσουν σε ό,τι αφορά την χρησιμότητα της φθοριώσεως ή τις τυχόν παρενέργειες. Η μείωση της παρουσίας της τερηδόνας άρχισε ήδη να έχει ευεργετικές συνέπειες σε ορισμένες χώρες. Έτσι π.χ. στην Ολλανδία πρόκειται να κλείσουν οι δύο απο τις συνολικά έξη οδοντιατρικές Σχολές, στις Ηνωμένες Πολιτείες παρουσιάζεται το ίδιο φαινόμενο, ενώ οι σκανδιναυικές χώρες περιόριζαν για πρώτη φορά τον αριθμό των εισακτέων στις δικές τους αντίστοιχες Σχολές. Διαφορετική εικόνα εμφανίζει η ομοσπονδιακή Γερμανία. Σύμφωνα πάντοτε με την έκθεση του Καθηγητή Νάουγιοξ, η τερηδόνα προκάλεσε εκεί, το 1982, έξοδα που ανέρχονται συνολικά στο αστρονομικό ποσό των 14 δισεκατομμυρίων μάρκων. Σύμφωνα με τα συμπεράσματα μιας μελέτης που δημοσίευσε το 1980 ο καθηγητής μαζί με τον Γ. Πάτς, φαίνεται, ότι... 100% του πληθυσμού της χώρας πάσχουν απο κάποια μορφή τερηδόνας.

Στα πλαίσια της μελέτης, που ήταν και η πιο εκτεταμένη που έγινε ως τώρα στην ομοσπονδιακη Γερμανία, εξετάσθηκαν συνολικά 14.500 οδοντοστοιχίες, απαλλαγμένες απο τερηδόνα. Απο 1.500 παιδιά που εξετάσθηκαν στο Αμβούργο, ηλικίας μεταξύ τριών και έξη ετών, μόνο το 30% των τριετών είχαν υγιή δόντια. Εντυπωσιακή είναι η διαφορετική πυκνότητα, που παρουσιάζει η τερηδόνα σε παιδιά διαφόρων κοινωνικών στρωμάτων.

Κατά την γνώμη του Καθηγητή Γκύλτσωφ, τούτο οφείλεται στο ότι γονείς ανωτέρων κοινωνικών τάξεων εἶ ναι καλύτερα πληροφορημένοι για την ανάγκη υγιεινής τροφής και περιποιήσεως των δοντιών, απο ό,τι γονείς παιδιών απο κατώτερα κοινωνικά στρώματα. Αντίθετα ο Καθηγητής Βίντεναν, του Πανεπιστημίου του Βύρτσμπουργκ, μνημόνευσε έρευνες, σύμφωνα με τις οποίες αποδείχθηκε, πως οι απαραίτητες γνώσεις για την αναγκαία περιποίηση των δοντιών και την κατάλληλη διατροφή δεν αρκούσαν, αυτές και μόνο για να υπάρξει «αναστολτική επίδραση» στην πυκνότητα παρουσιάσεως τερηδόνας.

«Μόλις για το 4% του πληθυσμού της ομοσπονδιακής Γερμανίας» - είπε ο Νάουγιοξ - «η περιποίηση των δοντιών αποτελεί κάτι αναγκαίο. Μόλις το ένα τέταρτο του πληθυσμού πλένει τα δόντια του περισσότερο απο μια φορά την ημέρα».

Οι οδοντογιατροί που έλαβαν μέρος στο Συμπόσιο συνέστησαν ομόφωνα την χρησιμοποίηση φθορίου για την περιποίηση των δοντιών. Οι επιστήμονες είναι πεπεισμένοι, πως ο διπλασιασμός τουλάχιστον της περικτικότητας σε φθόριο θα μπορούσε ν αποτελέσει αποτελεσματικές για την καθημερινή περιποίηση των δοντιών.

Σαν πολύ χρήσιμο χαρακτήρισε επίσης το βούρτσισμα των δοντιών, μια φορά την βδομάδα με ζελὲ που να περιέχει 1,2% φθορίου. Θεραπεία των δοντιών, δύο φορές το χρόνο, με την βοήθεια λάκας που περιέχει φθόριο θα μπορούσε να μειώσει την παρουσία τερηδόνας μέχρι και κατά 45%. Το φθόριο συγκεντρώνεται στο σμάλτο και περιέχει δραστική προστασία κατά των επιδράσεων ποικίλων ουσιών όπως είναι π.χ. τα διάφορα οξέα αλλά και των μικροβίων που εγκαθίστανται συνήθως στο σμάλτο των δοντιών. Εκτός τούτου όμως διευκολύνει και την αποκατάσταση των δοντιών που καταστράφηκαν απο τις παραπάνω ουσίες.

VILLAGE PIZZERIA
Mr Vanos
Ανοίγει στην πόλη μας
ΠΡΩΤΟΤΥΠΗ ΠΙΤΣΑΡΙΑ
απο τον μοναδικό ΣΕΦ σε 26 ποικιλίες
Mr VANOS
ΔΩΔΩΝΗΣ 7α

ΜΙΚΡΕΣ ΑΓΓΕΛΙΕΣ

ΗΠΕΙΡΩΤΙΚΟΣ ΑΓΩΝ ΜΙΚΡΕΣ ΑΓΓΕΛΙΕΣ *μικρές αγγελίες

ΑΚΙΝΗΤΑ

ΠΩΛΟΥΝΤΑΙ διαμερίσματα πολυτελούς κατασκευής. Δεκτές μόνο σοβαρές προτάσεις. Πληροφορίες τηλ. 37.657

ΟΙΚΙΑ ξυλόφρακτος αποτελουμένη εκ τεσσάρων δωματίων, κουζίνας, χώλ, υπόγειο ανταλλάσεται με διαμέρισμα στο γωρίό Δαλιανά. Πληροφορίες τηλ. 0653–41.207

ΠΩΛΕΙΤΑΙ κατάστημα 200 τ.μ. γιά οιαδήποτε χρήση (σελφ—Σέρβις κλπ.) μέ πατάρι καί υπόγειο καθαρής επιφάνειας 200 τ.μ., πληροφορίες τηλ. 25781—25445.

ΠΩΛΕΙΤΑΙ διαμέρισμα 2άρι οδός Θηλαρά. Πληροφορίες τηλ. 25.443 - 28.693

ΠΩΛΟΥΝΤΑΙ διαμερίσματα ομοιστής κατασκευής. Πληροφ. 32853—27325.

ΠΩΛΟΥΝΤΑΙ καταστήματα. Πληροφορίες τηλέφωνο 23.328

ΑΛΛΟΔΑΠΟΣ λόγω αναχωρήσεως στο εξωτερικό πωλεί διαμέρισμα τριάρι 75 τ.μ. διαμπερές, κατασκευή πολυτελείας επίσης πολλά επιπλα σε τιμή ευκαιρίας, ραπτομηχανής, καναπές, κρεβατοκάμαρα, σύνθετο - πορτ - μαντό. Τηλ. 35.652

ΠΩΛΟΥΝΤΑΙ διαμερίσματα δυάρια & τριάρια. Πληροφορίες 23.775 και ώρα 3 μ.μ. και 11—12 μ.μ.

ΠΩΛΕΙΤΑΙ επαγγελματική στεγη 40 τ.μ. μέ-δυο κυρίων δωματιων και WCεπί της οδού Κοραη 4. Πληροφ τηλ. 22595.

ΠΩΛΗΣΕΙΣ ΕΙΔΩΝ

ΠΩΛΟΥΝΤΑΙ φωτιστικά είδη δώρων, λόγω αναχωρήσεως. Πληροφορίες τηλ. 37.434

ΔΑΣΚΑΛΟΠΟΥΛΟΣ TRAVEL

ΑΕΡΟΠΟΡΙΚΑ εισιτήρια εσωτερικου - εξωτερικού όλων των εταιρειων.
ΟΛΥΜΠΙΑΚΗ QANTAS TWA LUFTHANSA BRITISH MALEV ALITALIA CYPRUS SWISSAIR LOT AIR FRANCE BALKAN κ.α.
Ταξιδεύετε άνετα και φθηνά

ΣΙΔΗΡΟΔΡΟΜΙΚΑ
ΜΕ ΠΛΟΙΑ Ελλάδα - Ιταλία, Πειραιας - Ηρακλειο
ΜΕ ΠΟΥΛΜΑΝ για Ευρώπη
ΕΙΔΙΚΕΣ εκδρομες για ΣΥΛΛΟΓΟΥΣ σε ειδικες τιμες
ΚΡΟΥΑΖΙΕΡΕΣ ευχαριστες και φθηνες
ΕΚΔΡΟΜΕΣ για ολο τον κοσμο ειδικα Αιγυπτο - Ρωσία - Κυπρος - Βουλγαρία - Βουδαπέστη Ιταλία - Ελβετία - Λονδίνο - Παρίσι - Κίνα
τηλ. 29667—38592.

ΟΙΚΟΠΕΔΑ

ΠΩΛΟΥΝΤΑΙ στην Πεδινή: Α) έκτασις 3 στρεμ. εντός του οικισμού με άδειαν οικοδομήσεως και Β) έκτασις 7 στρεμ. περίπου εκτός οικισμού διαθέτουσα φως και νερό. Πληροφορίες τηλ. 37.341 ώρες γραφείου και 27.818

ΠΩΛΕΙΤΑΙ στα Σύβοτα η Μούρτος σε μαγευτική τοποθεσία 215 στρμ. οικοδομήσιμο οικοπεδο. Πληροφορίες στο Μαρμαρογλυφείο Ευθύμιος Μάντζιος Λεωφ. Ηγουμενίτσας - Πρεβέζης (Πλαταριά - Αργυρότοπος) τηλ. 0665—24.426 ώρες 8—2 μ.μ. 0665—31.477 απο 6—9 μ.μ.

ΕΝΟΙΚΙΑΣΕΙΣ

ΖΗΤΕΙΤΑΙ κατάστημα για ενοικιαση πάνω απο 200 τ.μ. σε κεντρικό δρόμο νά χρησιμοποιηθεί γιά συνεργειο αντιπροσωπείας αυτοκινήτων. Τηλ. 31621.

ΖΗΤΕΙΤΑΙ κατάστημα 100 τ.μ. και άνω. Πληροφορίες τηλ. 34.634

ΕΥΧΑΡΙΣΤΗΡΙΟ

Αισθανόμαστε την ανάγκη να ευχαριστήσουμε θερμά όλους που μας συμπαραστάθηκαν στο πένθος για το χαμό της μάνας μας Βιργινίας.
Θόδωρος και Λευτέρης Γκέκας

ΜΕΝΤΙΟΥΜ ΤΖΕΝΗ
ΨΥΧΟΕΡΕΥΝΗΤΡΙΑ
ΧΑΡΤΟΜΑΝΤΗΣ

Κυπρου 73 Αγία Βαρβάρα Αιγάλεω
ΙΩΑΝΝΙΝΑ: ΤΣΑΚΑΛΩΦ 21 - ΤΗΛ. 34.977
ΑΘΗΝΑ: ΤΗΛ. 5445977
(Δέχεται στην Αθήνα απο 9 μέχρι 15 κάθε μήνα)

ΔΙΑΦΟΡΑ

ΖΗΤΕΙΤΑΙ Τηλέφωνο. Πληροφορίες τηλ. 34857 ώρες 6—8 μ.μ.

ΕΝΟΙΚΙΑΖΕΤΑΙ μεγάλο χρησιμοποιήσιμο υπόγειο κατάλληλο για αποθήκη σε κεντρικό σημείο της πόλης. Πληροφορίες τηλ. 25.771

Διαφημιστικο τμημα Δ.Τ. Η.Α. Ηπειρωτικος Αγων
διαφημισεις στον Η.Α.
αξιζουν πολλά ... ☎ 61584
μακετες : ανδρεας γιαννουλης ☎ 32394

ΜΑΘΗΜΑΤΑ

ΓΑΛΛΙΔΑ καθηγήτρια παραδίδει μαθήματα Γαλλικών τηλ. 39442.

ΠΤΥΧΙΟΥΧΟΣ Γαλλικής φιλολογίας παραδίδει μαθήματα σε μαθητές Δημοτικού - Γυμνασίου και Λυκείου. Τηλ. 39.462—23.755

ΚΑΘΗΓΗΤΡΙΑ Αγγλικών με σπουδές στην Αγγλία και πολυετή πείρα παραδίδει μαθήματα σε αρχάριους & προχωρημένους, ιδιαίτερα ή και σε γκρουπ. Πληροφορίες τηλ. 38.200

ΚΑΘΗΓΗΤΡΙΕΣ πτυχιούχοι Φυσικομαθηματικής παραδίνουν υπεύθυνα Φυσική—Χημεία—Μαθηματικά σέ μαθητές Γυμνασίου—Λυκείου τηλ. 23322—36460.

ΠΤΥΧΙΟΥΧΟΣ Χημικός παραδίδει μαθματα Χημείας, Φυσικής & Μαθηματικών σε μαθητές γυμνασίου. Τιμές λογικές. Τηλ. 20.450

ΖΗΤΟΥΝ ΥΠΑΛΛΗΛΟΥΣ

ΖΗΤΟΥΝΤΑΙ να εργασθουν στο σπίτι τους ελεύθερο ωράριο 1—7 ώρες ημερησίως δεσποινίδες - κυρίες και νέοι με αποδοχές ικανοποιητικές.
Πληροφορίες 5.30 μ.μ. - 8.30 μ.μ. (εκτός Σαββατοκύριακου) κ. Σ. Ζακοπουλο 28ης Οκτωβρίου 17 (εντός Στοάς)

ΠΩΛΗΣΕΙΣ ΕΠΙΧΕΙΡΗΣΕΩΝ

ΠΩΛΕΙΤΑΙ καφέ - ουζερί. Πληροφορίες τηλ. 36.712

ΠΩΛΕΙΤΑΙ επιχειρησις κατασψυγμένων προϊόντων, νωπά κοτόπουλα και αλαντικά. Τιμή ευκαιρίας λόγω αναχωρήσεως. Τηλ. 34.845, 28.661

ΠΩΛΕΙΤΑΙ καφέ - ουζερί στο τζαμί Καλούτσιανης. Πληροφορίες τηλ. 38.036

• ΑΝΑΚΟΙΝΩΣΗ

Το Ηλεκτροτεχνείο του Κώστα Μασούρα μεταφέρθηκε στην οδό Καραολή Δημητρίου 8 (τούρκικοι καφενέδες) τηλ. Καταστήματος 22.330 - 31.317
Τηλ. σπιτιού 22.070

ΠΩΛΟΥΝΤΑΙ κουτάβια καθαρόαιμα του κυνοτροφείου Αποστόλου Ζώγα που βρίσκεται στο Αρτάκι Χαλκίδας.
Για πληροφορίες και παραγγελίες στα Γιάννινα 28η Οκτωβρίου 17 (δίπλα στα γραφεία του Κυνηγετικού Συλλόγου) απο 5.30—8.30 μ.μ. καθημερινά (εκτός Σαββάτου και Κυριακής), κ. Σ. Ζακοπούλου, τηλ. 31.446

●ΛΑΓΟΣΚΥΛΑ●
Σεγκούτζι (Ιταλίας)
Μπήγκλ (Αγγλίας)
Γκέκας (Βουλγαρίας)
Γκριφόν Βαντέ (το καλύτερο γουρουνόσκυλο της ΕΥΡΩΠΗΣ)

●ΠΟΥΛΟΣΚΥΛΑ●
Σέτερ (Ιρλανδίας)
Σέτερ Λάβερακ (Αγγλίας)
Πόιντερ
Μπράκ
ΦΥΛΑΚΕΣ
Λυκόσκυλα
Ντόπερμαν

ΒΙΟΤΕΧΝΙΑ ΧΡΩΜΑΤΩΝ
ΣΩΚΡΑΤΗΣ ΜΠΑΝΤΙΑΣ
ΚΟΥΓΚΙΟΥ 31 - ΕΡΓ. ΒΑΣΙΛΙΚΗ
ΤΗΛ. 34309 - ΓΙΑΝΝΙΝΑ

PEUGEOT TALBOT
ΑΝΑΚΟΙΝΩΣΙΣ
Η ΑΝΤΙΠΡΟΣΩΠΕΙΑ TALBOT PEUGEOT ΜΕΤΑΦΕΡΘΗΚΕ ΛΕΩΦ. ΔΩΔΩΝΗΣ 31. ΣΤΗΝ ΕΚΘΕΣΗ ΜΑΣ ΘΑ ΒΡΕΙΤΕ ΤΑ ΝΕΑ ΜΟΝΤΕΛΑ PEUGEOT 205 GL 7 ΙΠΠΩΝ ΚΑΙ 8 ΙΠΠΩΝ
ΑΝΤΙΠΡΟΣΩΠΟΣ
ΙΜΠΟΡΤΕΞ Α.Ε.
Δ. ΜΟΣΧΟΥΛΗΣ
τηλ. 27.240 ΙΩΑΝΝΙΝΑ

ΗΠΕΙΡΩΤΙΚΟΣ ΛΟΓΟΣ

Ελληνοαμερικανική επιτροπή για την υποστήριξη του Μονταϊνή

ΝΕΑ ΥΟΡΚΗ, 15.- Την σύσταση ελληνοαμερικανικής επιτροπής για την υποστήριξη του ψηφοδελτίου Μονταϊνή - Φερράρο, ανακοίνωσε ο γερουσιαστής κ. Πωλ Σαρμπάνης.

Μέλη του Προεδρείου της Επιτροπής είναι οι γερουσιαστές Πωλ Σαρμπάνης και Πωλ Τσούγγκας, ο βουλευτής Νίκ Μαρούλης, ο κυβερνήτης της Μασσαχουσέτης Μιχάλης Δουκάκης, ο Δήμαρχος Λη Αλεξάντερ, ο Πολιτειακός βουλευτής και υποψήφιος των δημοκρατικών για κυβερνήτης του Νιου Χαμσάιρ, Χρήστος Σπύρου και η Ελένη Μπρουσάλη, που διετέλεσε δήμαρχος του Λίνκολν της Νεμπράσκα και σήμερα διευθύνει το πολιτειακό γραφείο προστασίας των ηλικιωμένων της περιοχής.

Ανακοινώνοντας τη σύσταση της επιτροπής, ο Γερουσιαστής Πωλ Σαρμπάνης υπογράμμισε ότι ο Μονταϊνή και η Φερράρο είναι στενοί και πιστοί φίλοι της ομογένειας και έχουν αγωνιστεί για μια δίκαιη εξωτερική πολιτική των ΗΠΑ στην Ανατολική Μεσόγειο, την ειρήνη και τη δικαιοσύνη στην Κύπρο, τη διατήρηση της αναλογίας 7 προς 10 στη στρατιωτική βοήθεια προς την Ελλάδα και την Τουρκία, τα ανθρώπινα δικαιώματα της καταπιεζομένης ελληνικής μειονότητας στη Βόρειο Ήπειρο και τα ιστορικά δικαιώματα του Οικουμενικού Πατριαρχείου».

Στην Μόσχα για συνομιλίες ο Ασσαντ

ΔΑΜΑΣΚΟΣ 15—Ο Σύρος πρόεδρος Χαφέζ Ασσάντ μετέβη σήμερα γιά τή Μόσχα όπου θά πραγματοποιήσει τριήμερη επίσκεψη, την πρώτη μετά τήν κηδεία τού σοβιετικού προέδρου Λεονίντ Μπρέζνιεφ τό 1982.

Στό μεταξύ ο συριακός Τύπος γράφει σήμερα ότι «η επίσκεψη τού προέδρου Ασσάντ στή Σοβιετική Ένωση έχει σάν σκοπό τήν αντιμετώπιση τών αμερικανικών επιθετικών κινήσεων στή Μέση Ανατολή».

Ειδικότερα η συριακή εφημερίδα «Αλ Μπάαθ» γράφει σήμερα ότι «η επίσκεψη έχει μία ιδιαίτερη σημασία διότι πραγματοποιείται σέ εξαιρετικές περιστάσεις καί ενώ υπάρχουν ενδείξεις ότι εξυφαίνεται μία μεγάλη συνωμοσία από τίς Ηνωμένες Πολιτείες καί τό Ισραήλ».

Σκοπός τής συνομωσίας, - προσθέτει η εφημερίδα, είναι νά περικυκλωθεί η Συρία καί νά πλην̀εί η παλαιστινιακή υπόθεση».

Νέο άλμα στην τιμή του δολλαρίου

ΛΟΝΔΙΝΟ, 15.- Άλμα σημείωσε, χθές το πρωί η τιμή του δολλαρίου στις κυριότερες αγορές της Ευρώπης.

Στη Ζυρίχη το δολλάριο έφτασε τα 2.5765 ελβετικά φράγκα έναντι 1.5465 που είχε την Παρασκευή.

Στο Παρίσι, η σημερινή τιμή του είναι 9.6300 γαλλικά φράγκα έναντι 9.5150 την Παρασκευή.

Στη Φραγκφουρτη εφτασε τα 3.1415 γερμανικά μάρκα, ενώ την Παρασκευή είχε 3,1030.

Στις Βρυξέλλες, σπασε το ρεκόρ των 64.00 βελγικών φράγκων, ενώ την Παρασκευή, είχε 63.40

Συνάντηση Παπανδρέου Χάμαμπεργκ

ΑΘΗΝΑ, 15.- Ο Πρωθυπουργός κ. Ανδρέας Γ. Παπανδρέου δέχθηκε χθές στο Καστρί τον πρόεδρο της Διεθνούς αμνηστίας κ. Τόμας Χαμαμπέργκ, ο οποίος συνοδευόταν απο την κ. Ανν Μπέρλευ, υπεύθυνη της οργάνωσης για την Ευρώπη και τον πρόεδρο του Ελληνικού τμήματος κ. Περικλή Πάγκαλο.

Στη συνέχεια ο κ. Πρωθυπουργός δέχθηκε τον πρόεδρο του Γενικού θεσμού του Βρεταννικού συμβουλίου σερ Τζών Μπάργκ.

Στη συνάντηση παρίσταντο και ο Βρεταννός πρεσβευτής στην Αθήνα κ. Ρόουτς.

ΕΚΘΕΣΗ ΒΥΖΑΝΤΙΝΗΣ ΑΡΧΙΤΕΚΤΟΝΙΚΗΣ

ΝΕΑ ΥΟΡΚΗ 15— Έκθεση σχεδίων βυζαντινής εκκλησιαστικής αρχιτεκτονικής τού γνωστού αρχιτέκτονα Στήβεν Παπαδάτου άνοιξε αυτές τίς ημέρες στήν αίθουσα εκθέσεων τού Πόρτ Ιθορίτυ, τού σταθμού υπεραστικών αυτοκινήτων τής Νέας Υόρκης.

Εξ άλλου συνεχίζεται μέ επιτυχία σέ Γκαλερύ τού Μανχάτταν η έκθεση ζωγραφικής τής κόρης τού γνωστού αγιογράφου Νίκου Μπρισνοβάλη, Αγγέλας Μπρισνοβάλη. Μία άλλη Ελληνίδα καλλιτέχνις, η Αντιγόνη Βλαχογιάννη εκθέτει λιθογραφίες της στό Πανεπιστήμιο Κουλούμπια ενώ στήν παλιά πόλη τής Αλεξάνδριας έξω από τήν Ουάσιγκτων η έκθεση έργων τής Αναστασίας Σερεμέτη, πού βασίζεται στό «Άξιον Εστί», τού Ελύτη συγκεντρώνει τό ενδιαφέρον τού φιλότεχνου κοινού καί τών κριτικών.

Την Πέμπτη αναχωρεί για Σουηδία-Πολωνία ο Πρωθυπουργός

ΑΘΗΝΑΙ 15—Ο πρωθυπουργός κ. Ανδρέας Παπανδρέου θά αναχωρήσει τήν Πέμπτη γιά επίσημη επίσκεψη στήν Σουηδία καί στήν συνέχεια, στίς 22 τού μηνός θά μεταβεί στήν Πολωνία.

Κατά τήν παραμονή του στήν Στοκχόλμη ο πρωθυπουργός θά έχει συνομιλίες γιά διμερή καί διεθνή θέματα μέ τόν Σουηδό συνάδελφό του κ. Πάλμε, θά δώσει συνέντευξη Τύπου καί θά γίνει δεκτός από τόν βασιλιά τής Σουηδίας.

Ο κ. Παπανδρέου θά παραμείνει στήν Σουηδία γιά δύο μέρες ιδιωτικά (20—21 Οκτωβρίου) καί τό πρωί τής Δευτέρας θά μεταβεί στην Βαρσοβία γιά δείπνο επίσκεψη.

Κατά τήν παραμονή του στήν Πολωνία ο κ. Παπανδρέου θά έχει αλλεπάλληλες συνομιλίες μέ τόν ηγέτη τής χώρας στρατηγό Γιαρουζέλσκι καί θά ανακηρυχθεί επίτιμος διδάκτωρ τού Πανεπιστημίου τής Κρακοβίας.

Τόν πρωθυπουργό κ. Ανδρέα Γ. Παπανδρέου, κατά τήν επίσημη επίσκεψή του στή Σουηδία, θά συνοδεύσουν οι υφυπουργοί Προεδρίας κ. Δημήτρης Μαρούδας, Εξωτερικών κ. Γιάννης Καψής, Εθνικής Οικονομίας κ. Αντώνης Γεωργιάδης, ο διευθυντής τού διπλωματικού γραφείου τού πρωθυπουργού κ. Χρήστος Μαχαιρίτσας καί ο σύμβουλος του γιά οικονομικά θέματα κ. Γιάννης Παπανικολάου.

Εξάλλου, τόν κ. πρωθυπουργό κατά τήν επίσημη επίσκεψή του στήν Πολωνία, θά συνοδεύσουν οι αναπληρωτές υπουργοί, Εξωτερικών κ. Κάρολος Παπούλιας, Εθνικής Οικονομίας κ. Κωστής Βαΐτσος, οι υφυπουργοί Προεδρίας κ. Δημήτρης Μαρούδας, Συγκοινωνιών κ. Κώστας Ασλάνης, ο διευθυντής τού διπλωματικού γραφείου τού πρωθυπουργού κ. Χρήστος Μαχαιρίτσας καί ο σύμβουλός του γιά οικονομικά θέματα κ. Γιάννης Παπανικολάου.

Μετέφεραν παράνομα τα όπλα

ΑΘΗΝΑ, 15.- Ο κυβερνητικός εκπρόσωπος κ. Δ. Μαρούδας αναφερόμενος στην υπόθεση του αεροσκάφους, που μετέφερε όπλα, που καταοχέθηκαν στο αεροδρόμιο του Ελληνικού τόνισε ότι «το θέμα παίρνει την δικαστική οδό».

Και πρόσθεσε ότι σύμφωνα με τα υπάρχοντα στοιχεία «δεν τήρησε τους κανόνες του ICAO που προβλέπουν ενημέρωση της χώρας απο την οποία διέρχεται ένα αεροσκάφος «που μεταφέρει όπλα»

ΤΖΑΚΙΑ ΙΤΑΛΙΚΗΣ ΤΕΧΝΟΛΟΓΙΑΣ

Διαθέτουμε μεγάλη ποικιλία σε τζακια από τα καλύτερα μάρμαρα της Ελλάδας και σε όλα τα σχέδια της αρεσκείας σας (τζάκι σκέτο - τζάκι αερόθερμο - τζάκι καλορυφέρ) το μεγαλο μας στικό μας στην καύση: «με λίγα ξύλα πολύ ζέστη». Μία επίσκεψή στην έκθεσή μας θα σας πείσει, αναλαμβάνουμε και την τοποθέτηση.

Έκθεση **ΒΑΣΙΛΗΣ ΜΑΝΤΖΙΟΣ**

• Μεγ. Αλεξάνδρου 124 ☎ .30.114 Γιάννινα

Ταξιδια Εκδρομες

Το Γραφείο Γενικού τουρισμού

ΜΑΤΖΕΣΤΙΚ ΤΟΥΡΣ

διοργανωνει εκδρομή στη ΣΟΦΙΑ την 2,3,4 και 5 Νοεμβρίου 84

Πληροφορίες τηλ. 32.328

Μέ επιτυχία έγιναν οι εκδηλώσεις

ΤΑ 20 ΧΡΟΝΙΑ ΒΡΙΣΚΟΥΝ ΤΟ ΠΑΝΕΠΙΣΤΗΜΙΟ ΙΩΑΝΝΙΝΩΝ ΣΕ ΠΟΡΕΙΑ ΠΡΟΣ ΤΗΝ ΠΡΟΟΔΟ

«...Τα τελευταία χρόνια δόθηκε η δυνατότητα προγραμματισμού προόδου και ολοκλήρωσης έργων υλικοτεχνικής υποδομής στο Παν/μιο Ιωννίνων τα οποία θα παραδοθούν στη χρήση της σπουδάζουσας νεολαίας σε σύντομο ορατό χρόνο...»

Την δήλωση αυτή έκανε το Σάββατο ο υφυπουργός Παιδείας κ. Παπαθεμελής χαιρετίζοντας τις εκδηλώσεις που οργάνωσαν ο Δήμος με το Παν/μιο με την ευκαιρία συμπλήρωσης 20 χρόνων απο την ίδρυση του Πανεπιστημίου Γιαννίνων.

Οι εκδηλώσεις αυτές που τέλεσαν χθές σημείωσαν μεγάλη επιτυχία ενώ η συμμετοχή του κόσμου ήταν σημαντική.

Την πρώτη μέρα των εκδηλώσεων που πραγματοποιήθηκαν στην αίθουσα της Ζ.Π.Α. ακούστηκαν χαιρετισμοί απο διάφορους φορείς.

Πρώτος χαιρέτησε τις εκδηλώσεις ο πρύτανης κ. Διονύσης Μεταξάς, ο οποίος ανάμεσα στ' άλλα αναφέρθηκε και στην σημερινή κατάσταση του πανεπιστημίου. Μια κατάσταση την οποία χαρακτήρισε σαν «...δύσκολη» για να προσθέσει αμέσως μετά ότι δεν είναι και «...απελπιστική»

Ο ΔΗΜΑΡΧΟΣ

Στην συνέχεια χαιρετισμό απηύθυνε ο Δήμαρχος Γιαννίνων Χαρίλαος Τζιλης ο οποίος μεταξύ άλλων υπογράμμισε την ***«...τεράστια συμβολή του Πανεπιστημίου στην ανάπτυξη της πόλης και γενικά της ευρύτερης περιοχής του Νομού...»***

Τόνισε ακόμη ότι ***«...σε συνεργασία με τους Πανεπιστημιακούς φορείς θα γίνει ότι πρέπει για να ξεπεραστούν τα εμπόδια και να εξασφαλιστούν όλες εκείνες οι απαραίτητες προϋποθέσεις για την παραπέρα ανάπτυξη του Πανεπιστημίου...»***

Χαιρετισμό απηύθυνε στην συνέχεια ο πρόεδρος των παλιών φοιτητών του Παν/μιου Βλάσης Λασκράτης και ο εκπρόσωπος των φοιτητικών συλλόγων Πάνος Κώστας ο οποίος αφού αναφέρθηκε στα προβλήματα που αντιμετωπίζουν σήμερα οι φοιτητές πρότεινε συγκεκριμένες λύσεις για να ξεπεραστούν αυτά.

Ο κ. ΠΑΠΑΘΕΜΕΛΗΣ

Ακολούθως ο υφυπουργός Παιδείας κ. Παπαθεμελής σαν εκπρόσωπος της Κυβέρνησης στο χαιρετισμό του αφού αναφέρθηκε στην άμεση προτεραιότητα που δόθηκε απο το Υπουργείο Παιδείας στην ανάπτυξη και των περιφερειακών πανεπιστημίων υπογράμμισε πως ***«...τα τελευταία τρία χρόνια δόθηκε η δυνατότητα προγραμματισμού προόδου και ολοκλήρωσης έργων υλικοτεχνικής υποδομής στο Παν/μιο Γιαννίνων τα οποία θα παραδοθούν στη χρήση της σπουδάζουσας νεολαίας στον σύντομο ορατό χρόνο.***

Το κτίριο της φιλοσοφικής σχολής με 15.000 τ.μ. θα είναι έτοιμο στα δύο επόμενα χρόνια.

Το κτίριο του χημικού τμήματος με 9.500 τ.μ. θα είναι έτοιμο στα επόμενα 3 χρόνια.

Τα κτίρια του Μαθηματικού και του Φυσικού τμήματος με 12.00 και 10.000 αντίστοιχα τ.μ. θα παραδοθούν σύμφωνα με τις προδιαγραφές στα επόμενα 4 χρονια...»

Η ΕΚΠΛΗΞΗ

Σύμφωνα με το πρόγραμμα τον Πανηγυρικό της ημέρας εκφώνησε ο καθηγητής Φάνης Κακριδής. Μαζύ του είχε ηχογραφημένη την ομιλία του Γεωργίου Παπανδρέου που εκφώνησε ως Πρωθυπουργός το 1964 στην τελετή των εγκαινίων λειτουργίας του φιλοσοφικού τμήματος.

Στην συνέχεια ο ομιλητής αναφέρθηκε στο ιστορικό της ίδρυσης του Πανεπιστημίου Γιαννίνων.

ΤΟ ΣΥΜΠΟΣΙΟ

Την Κυριακή έγινε συμπόσιο με θέμα «Περιφερειακά Πανεπιστήμια - Προβλήματα και προοπτικές».

Μεταξύ των άλλων εισηγητών μίλησαν και οι εξής:

Μάριος Μαρσέλας (Αντιπρύτανης) έκανε την εισήγηση «Έρευνα - Περιφερειακά Πανεπιστήμια»

Μεταξύ άλλων τόνισε ότι πρέπει να δοθούν γεννναίες επιχορηγήσεις για τα ερευνητικά προγράμματα.

Επίσης είπε ότι στο Πανεπιστήμιο Ιωαννίνων είναι σε εξέλιξη πολλά ερευνητικά προγράμματα ενώ δόθηκαν μόνο 2 εκατομμύρια δραχμές επιχορήγηση.

Μαρία Ηλιού (καθηγήτρια Παιδαγωγικής). Μίλησε για τα «Περιφερειακά Πανεπιστήμια - έννοια και περιεχόμενο»

Άννα Βρηχέα (λέκτορας Ε.Μ.Π.). Αναφέρθηκε στα νέα Πανεπιστήμια.

Κώστας Γαβρόγλου (επίκουρος καθηγητής Ε.Μ.Π.). Η ομιλία του είχε σαν θέμα «Λογική των μεταρρυθμίσεων και περιφερειακά Πανεπιστήμια».

Θαλής Αργυρόπουλος (πρόεδρος Διοικητικής Επιτροπής Πολυτεχνείου Κρήτης). Τόνισε τα Πανεπιστημιακά προβλήματα.

Αλέκος Σόφης (Τ.Α. πρόεδρος Δημοτικού Συμβουλίου). Εισηγήθηκε με θέμα «Η σύνδεση των περιφερειακών πανεπιστημίων με την Τοπική Αυτοδιοίκηση και την περιοχή»

Μεταξύ άλλων είπε ότι η Τ.Α. και το Πανεπιστήμιο πρέπει να προχωρήσουν μαζί για την ανάπτυξη των περιφερειακών Πανεπιστημίων.

Πάνος Κώστας (εκπρόσωπος φοιτητικών Συλλόγων Πανεπιστημίου Ιωαννίνων).

Μίλησε για τα προβλήματα που απασχολούν το Πανεπιστήμιο και ανέφερε τις προτεινόμενες απο τους φοιτητές λύσεις.

Κώστας Παππάς (Εκπρόσωπος Ε.Δ. Τ.Π). Μίλησε για τα προβλήματα που υπάρχουν και πρότεινε λύσεις.

Το απόγευμα έγινε δευτερολογία απο πολλούς ομιλητές.

ΤΑ ΓΡΑΦΕΙΑ ΤΕΛΕΤΩΝ

Θα σας παρακαλεσω νά δημοσιεύσετε αυτή τή διευκρινιστική επιστολή μου:

1) Θά ρωτήσω τόν κ. Νομίατρο Ιωαννίνων ποιά μέτρα έλαβε γιά τήν απομάκρυνση τών Γραφείων Κηδειών πού λειτουργούν χωρίς άδεια τών καταστημάτων από πολλά χρόνια, διότι όπως αναφέρει η διαταγή πού έχουν στά χέρια τους είναι οριστική καί αμετάκλητη, όποιος δέν είναι σέ απόσταση πέρα από εκατό μέτρα από τήν περίφραξη τού Νοσοκομείου καί δέν συμμορφωθεί τού αφαιρείται καί η άδεια εξασκήσεως επαγγέλματος.

Κύριε Νομίατρε, δύο πράγματα θά συμβαίνουν, ή έχετε αγνοια αυτού τού Νόμου ή σάς είναν ψέματα ότι δέν είναι άλλα γραφεία πλήν από αυτούς καί κάνατε τή σκέψη μήπως απεργήσουν. Οχι κύριε Νομίατρε καί άλλα γραφεία πού έχουν άδειες καί άεθονται τούς Νόμους καί Σάς πληροφορώ ότι τό γραφείο πού έχει σήμερα ο κ. Παπαδόπουλος, παραπλεύρως είχε γραφείο πελατών καί μνημοσύνων ο κ. Ιωάννης Αγγέλης καί απέναντι ακριβώς είχε ο κ. Ευαγγέλου καί κάθε τρείς μέρες τούς πήγαιναν στό αυτόφωρο καί μάλιστα δικάστηκαν μέ 15 μερες φυλάκιση μέ αναστολή καί μέσα σε 15 μέρες νά απομακρυνθούν από τά γραφεία τους. Καί απορρώ πώς συμβαίνει νά χωρίζονται οι εργολάβοι κηδειών σε δυό κατηγορίες, οι μέν δύο νά φεύγουν από τά γραφεία του φοβούμενοι τό Νόμο καί σεβόμενοι ή σύσταση τών αρμοδίων καί οι άλλοι νά παραμένουν στά ίδια γραφεία πού δέν απέχουν επάνω από εκατό μέτρα καί λειτουργούν χωρίς άδεια καταστήματων.

Μήπως κανείς προστατεύει τούς κυρίους αυτούς καί τόν Νόμο τού Κράτους τόν αγνοεί ή υπάρχει κανένας παληκός προστάτης ακόμη καί τούς προστατεύει.

Κύριε Νομίατρε καί ξέχασε ότι οι σημερινοί Νόμοι δέν χωρίζουν τούς πολίτες σέ δύό κατηγορίες καί θέλω νά πιστέψω ότι θά επιβληθούν οι νόμιμες κυρώσεις καί η άμεση απομάκρυνση τών παρανόμως λειτουργούντων γραφείων πού στερούνται αδείας καταστήματος, ή τότε νά τούς φκιάξετε από ένα γραφείο Κηδειών μέσα στά Νοσοκομεία μαζί μέ τούς αρρώστους γιά νά τους ανοίγει η όρεξη νά τρώγουν καλύτερα τό φαγητο τους καί νά αναρώνουν γρηγορότερα γιά τόν άλλο κόσμο καί έτσι νά γλυτώσουν καί τά ενοίκια πού πληρώνουν.

Πιστεύω, όταν αυτοί τήν επιστολή μου τή διαβάσουν άνθρωποι καταξωμένοι θά ζητήσουν κάποιες ευθύνες. Πάντως σάς λέω τούτο μήν προσπαθούμε νά καλύψουμε πράγματα πού βλάπτουν στό σύνολο διότι αυτός ο Νόμος είναι αυστηρός γιά πολλούς λόγους καί γι' αυτό ας γίνουν κάποια φορά προστάτες τών ανθρώπων πού είναι άρρωστοι ή καρδιακοί ή μαθητευόμενοι νοσοκόμοι καί νοσοκόμες (Σχολή Νοσοκόμων) καί δέν είναι υποχρεωμένοι καθ' όλο τό εικοσιτετράωρο νά βλέπουν κάσσες στά διάπλατα ανοιχτά γραφεία τελετών—Κηδειών.

Κατοπιν της επιστολής μου αυτής έχω τή γνώμη ότι δέν θά προσπαθήσουν καλύπτοντες αυτούς τούς παραβάτες, νά μάς πούν άλλα ψέματα καί θά εφαρμοσθεί ο Νόμος όπως εφαρμόστηκε καί στούς άλλους εργολάβους πού, συμμορφώθηκαν καί έχουν κανονικές άδειες λειτουργίας τών καταστημάτων Κηδειών.

Ευχαριστώ γιά τή Φιλοξενία

ΔΗΜΗΤΡΙΟΣ ΕΥΑΓΓΕΛΟΥ

Το ΚΥ.ΣΕ.Α.

ΑΘΗΝΑ, 15.- Ο πρωθυπουργός κ. Ανδρέας Παπανδρέου προήδρευσε χθές μακράς συνεδριάσεως του ΚΥΣΕΑ στο Πεντάγωνο.

Όπως δήλωσε ο κυβερνητικός εκπρόσωπος κατά την συνεδρίαση του ΚΥΣΕΑ εξετάσθηκαν διάφορα θέματα εκσυγχρονισμού των τριών όπλων των Ενόπλων Δυνάμεων και διευκρίνησε ότι η σημερινή συνεδρίαση δεν αφορούσε την «Αγορά του αιώνα».

πένθη

ΚΗΔΕΙΑ

Τόν προσφιλή μας Σύζυγον, Πατέρα, Αδελφό, Πάππον καί Θείον

ΙΩΑΝΝΗ ΧΑΡ. ΤΣΟΥΡΤΕΚΗΝ

ΕΚ ΚΑΣΤΑΝΗΣ

ΠΩΩΝΙΟΥ ΕΤΩΝ 80

Θανόντα χθές κηδεύομεν σήμερον Τρίτην 16 Οκτωβρίου καί περί ώρα 12 μ. εκ τής οικίας μας κειμένης επί τής οδού Στρατ. Παπάγου αριθ. 3 στόν Ιερό Ναό Αγίου Νικολάου (αγοράς).

Η ΣΥΖΥΓΟΣ Ολγα. ΤΑ ΤΕΚΝΑ Αχιλλέας καί Αικατερίνη Τσορτέκη, Δημητρούλα καί Βασίλειος Καρανάτσης, Δημήτριος καί Μελπομένη Τυρλή, Η ΑΔΕΛΦΗ: Βασιλική Οικονόμου. Οι ΕΓΓΟΝΟΙ Οι ΑΝΕΨΙΟΙ, Οι ΛΟΙΠΟΙ ΣΥΓΓΕΝΕΙΣ.

Γραφείον Κηδειών καί Μνημοσύνων Μιχαήλ Παπαδοπούλου καί Γεωργίου Σαούγκου Ελευθ. Βενιζέλου 85α τηλ. 27134—36734.

Δραστηριοποίηση των εμπορικών γραφείων εξωτερικού

ΑΘΗΝΑ 15—Εγκυκλιο στην οποία περιέχονται οδηγίες γιά την δραστηριοποίηση τών εμπορικών μας γραφείων εξωτερικού κοινοποίησε ο υφυπουργός Εθνικής Οικονομίας κ. Αντ. Γεωργιάδης. Στην εγκυκλιο μεταξύ άλλων αναφέρονται:

—Συστήνεται τριμελής επιτροπή γιά την διαμόρφωση τού θεσμικού πλαισίου τών εμπορικών γραφείων εξωτερικού.

—Επανολειτουργεί η διεύθυνση επιθεώρησης γραφείων εξωτερικού πού θά έχει την εποπτεία τους.

—Συστήνεται επιτροπή πού θά εξετάσει τό θέμα της ανακατανομής τών εμπορικών γραφείων ώστε νά διευθύνουμε σε αγορές πού κρίνονται ευνοϊκές γιά την χώρα.

—Ορίζονται τά καθήκοντα τών εμπορικών γραφείων.

ΗΠΕΙΡΩΤΙΚΟΣ ΛΟΓΟΣ

• ΔΙΑΧΕΙΡΙΣΗ-ΛΟΓΙΣΤΗΡΙΟ: ΗΛΙΑΣ ΑΝΑΓΝΩΣΤΟΠΟΥΛΟΣ
• ΥΠΕΥΘΥΝΟΣ ΔΙΑΝΟΜΗΣ ΕΦΗΜΕΡΙΔΑΣ: ΔΗΜΟΣΘΕΝΗΣ ΣΤΡΑΤΗΣ

• ΥΠΕΥΘΥΝΟΣ ΤΥΠΟΓΡΑΦΕΙΟΥ: ΓΡΗΓΟΡΗΣ ΚΥΡΟΥΣΗΣ
• ΠΟΛΙΤΙΚΟ ΡΕΠΟΡΤΑΖ: ΓΙΩΡΓΟΣ ΚΥΡΟΥΣΗΣ
• ΑΘΗΛΤΙΚΟ ΤΜΗΜΑ: (υπεύθυνος) ΣΠΥΡΟΣ ΘΕΜΕΛΗΣ, ΣΤΕΦΑΝΟΣ ΝΤΟΒΑΣ
• ΤΗΛΕΦΩΡΑΣΗ: Π. ΤΙΒΗΣ
• ΣΕΛΙΔΑ ΓΥΝΑΙΚΑΣ: «ΓΙΑΝΝΙΟΤΙΣΣΑ»
• ΑΣΤΥΝΟΜΙΚΟ ΡΕΠΟΡΤΑΖ: Σ.ΑΝΤΟΒΑΣ
• ΕΛΕΥΘΕΡΟ ΡΕΠΟΡΤΑΖ: Γ. ΚΥΡΟΥΣΗΣ, Σ. ΘΕΜΕΛΗΣ, Σ. ΝΤΟΒΑΣ
• ΜΕΤΑΦΡΑΣΕΙΣ ΚΕΙΜΕΝΩΝ ΑΠΟ ΞΕΝΑ ΠΕΡΙΟΔΙΚΑ ΚΑΙ ΕΦΗΜΕΡΙΔΕΣ: ΓΙΩΡΓΟΣ ΖΟΗΣ-ΝΙΚΗ ΜΠΕΤΙΝΗ

• ΕΤΟΣ ΙΔΡΥΣΗΣ 1926
• ΔΙΑΡΤΗΣ: ΕΥΘΥΜΙΟΣ ΤΖΑΛΛΑΣ
• ΔΙΕΥΘΥΝΤΗΣ: 1960-1983 ΕΛΕΥΘΕΡΙΟΣ ΤΖΑΛΛΑΣ

• ΜΑΚΕΤΕΣ: ΑΝΔΡΕΑΣ ΓΙΑΝΝΟΥΛΗΣ
• ΠΙΕΣΤΗΡΙΟ-ΦΩΤΟΜΕΤΑΦΟΡΕΙΟ: ΓΡΗΓΟΡΗΣ ΚΥΡΟΥΣΗΣ
• ΑΠΟΣΤΟΛΗΣ ΑΝΑΓΝΩΣΤΟΠΟΥΛΟΣ
• ΦΩΤΟΣΥΝΘΕΣΗ: ΒΑΓΓΕΛΗΣ ΠΑΝΤΟΣ - ΓΕΩΡΓΙΑ ΜΠΑΡΚΑ
• ΜΟΝΤΑΖ ΣΕΛΙΔΩΝ: (υπεύθυνος): ΑΠΟΣΤΟΛΗΣ ΒΡΑΝΟΣ
• ΜΟΝΤΑΖ ΦΙΛΜ-ΦΩΤΟΓΡΑΦΙΕΣ: ΑΠΟΣΤΟΛΗΣ
• ΑΝΑΓΝΩΣΤΟΠΟΥΛΟΣ

ΣΥΝΕΡΓΑΤΕΣ: ΓΙΩΡΓΟΣ ΑΡΑΓΝΗΣ, ΓΙΩΡΓΟΣ ΒΡΕΛΛΗΣ, ΑΡΕΣΗΣ ΓΕΡΟΝΤΙΚΟΣ, ΓΙΑΝΝΗΣ ΓΡΑΤΣΑΝΙΤΗΣ, ΑΡΗΣ ΚΥΡΙΑΖΗΣ, ΚΩΣΤΑΣ ΛΑΖΑΡΙΔΗΣ, Δ. ΜΠΟΥΚΟΥΒΑΛΑΣ, ΚΩΣΤΑΣ ΝΙΚΟΛΑΙΔΗΣ, ΓΙΩΡΓΟΣ ΝΙΚΟΛΑΟΥ, ΑΝΑΣΤΑΣΙΟΣ ΠΑΠΑΓΓΕΛΗΣ, ΠΑΥΛΟΣ ΠΑΠΑΔΟΠΟΥΛΟΣ, ΑΠΟΣΤΟΛΟΣ ΟΙΚΟΝΟΜΟΥ

• ΙΔΙΟΚΤΗΣΙΑ: ΛΟΥΚΙΑ ΕΛΕΥΘ. ΤΖΑΛΛΑ
• ΕΚΔΟΤΗΣ: ΚΙΜΩΝ ΤΖΑΛΛΑΣ (Πουλτσέπη 17Α Ιωάννινα)
• ΔΙΕΥΘΥΝΤΗΣ: ΓΙΩΡΓΟΣ ΚΥΡΟΥΣΗΣ

• ΠΡΑΚΤΟΡΕΙΑ ΕΙΔΗΣΕΩΝ: Συνδεση με τελεξ μεσω «Νέας Κοινοτικής Πρακτορείου Ειδήσεων» με «Ρώμη τεξ» «Μηνύματος Τύπου» «Γαλλικό Πρακτορείο Ειδήσεων» - «Τεξ» «Ρόιτερ Πρεσς»

Δ/ΝΣΕΙΣ – ΤΗΛΕΦΩΝΑ

• ΚΕΝΤΡΙΚΑ ΓΡΑΦΕΙΑ: ΠΟΥΛΤΣΕΠΗ 17Α ΙΩΑΝΝΙΝΑ
• ΛΟΥΔΗΡΙΤΗΣ-ΔΙΑΜΟΝΗΣ-ΣΕΙΣΗΣ κλπ. ΤΗΛ. 2[illegible]
• ΓΡΑΦΗΣΗ-ΤΗΛ. 26.300
• ΕΚΔΟΣΗ ΑΣΤΑΣΗΣ ΕΣΟΥΣΑΣ, ΤΗΛ. 85[illegible]
• ΔΙΑΦΗΜΙΣΤΙΚΟ ΤΜΗΜΑ-ΜΑΚΕΤΕΣ ΤΗΛ. 64.584

ΣΥΝΔΡΟΜΕΣ: Ιδιωτων ετησια δρχ 4.500
• ΔΗΜΩΝ - ΚΟΙΝΟΤΗΤΩΝ - ΤΡΑΠΕΖΩΝ - ΟΡΓΑΝΙΣΜΩΝ ΔΗΜΟΣΙΟΥ ΔΙΚΑΙΟΥ ΔΡΧ 6.000

ΓΕΡΑΣΙΜΟΣ ΑΡΣΕΝΗΣ:

«ΧΥΔΑΙΟΤΗΤΕΣ ΚΑΙ ΦΑΙΔΡΟΤΗΤΕΣ ΤΑ ΔΗΜΟΣΙΕΥΜΑΤΑ ΠΕΡΙ ΜΑΣΟΝΙΑΣ»

Ο κ. Αρσένης

ΑΘΗΝΑΙ 15—Φαιδροτητες καί χυδαιότητες χαρακτήρισε ο υπουργός Εθνικής Οικονομίας καί Οικονομικών κ. Γερ. Αρσένης τά δημοσιεύματα ότι είναι μασόνος καί ότι δέν κατοχύρωσε έναντι τού Ισραήλ «εφεύρεση» γιά τό χωρίς γρανάζια διαφορικό.

Ο κ.Αρσένης αρνήθηκε κατηγορηματικά, ότι είναι μασόνος, ότι παρενέβη στήν υπόθεση τής εφεύρεσης καί ότι έχει σχέση μέ τίς παραστάσεις πού εικονίζονται στό νέο πεντακοσάρικο, καί είπε ότι πίσω από τά δημοσιεύματα κρύβεται αντίδραση συμφερόντων πού θίγονται από τά μεγάλα θέματα πού χειρίζεται.

Συγκεκριμένα ο κ. υπουργός μιλώντας γιά τό θέμα αυτό στούς δημοσιογράφους είπε τά εξής:

Αυτό πού πρέπει τώρα νά μάς απασχολήσει όμως είναι γιατί γίνονται αυτά; καί τί κρύβεται από πίσω σ' αυτόν τόν αγώνα γιά τήν αλλαγη, αυτοί πού έχουν στρατευθεί, έχουν φορτωθεί καί ένα σταυρό μαρτυρίου. Δέν είναι εύκολο τό θέμα τής αλλαγής. Καί νομίζω ότι πρέπει νά ομολογήσω ότι στήν δική μου τήν περίπτωση ίσως καί νά έχω φορτωθεί περισσότερους από ένα σταυρούς. Έχω πολλά ανοιχτά θέματα πού πρέπει νά λυθούν, έχουμε ανοίξει πολλά μέτωπα πού χτυπάνε μεγάλα συμφέροντα. Είναι εύκολο νά έχω καί αρκετούς εχθρούς. Αυτό τό περιμένω. Περνάμε τώρα μία λεπτή φάση στό θέμα τής ΑΓΕΤ—Ηρακλής. Δέν θέλω νά σχολιάσω αυτό τό θέμα. Εάν χρειασθεί θά μιλήσω αφού τελειώσει τό έργο της η δικαιοσύνη. Έχουμε τό θέμα τών προβληματικών. Πατούμε σέ καλούς ανθρώπους πού είναι ανακατεμένοι σ' αυτό τό θέμα. Είναι καί στό δημόσιο τομέα κι στίς Τράπεζες καί στόν ιδωτικό τομέα. Κι' όταν μιλάμε γιά προβληματικές δέν μιλάμε γιά ολοκληρωμένους κλάδους, όπως π.χ. η Χαρτοποιία.

-Έχουμε τό πρόγραμμα τών κοινωνικοποιημένων ένα πρόγραμμα πού πρέπει νά περάσει σωστά. Έχουμε τά προβλήματα εξυγίανσης στό σύστημα τών μεγάλων προμηθειών καί παραγγελιών. Όπου παλαιά καί μεγάλα κανάλια κόπηκαν.

Είναι λοιπόν φυσικό αυτά μαζί μέ πολιτικά προβλήματα πού αφορούν τήν οικονομική πολιτική, τήν εισοδηματική πολιτική, νά δημιουργούν αντιδράσεις. Κι' όταν αυτές οι αντιδράσεις βρίσκουν αθώους, πολλές φορές θύματα, ή μικρόψυχους, έχεις καί μία τελευταία. Τό θέμα είναι πώς συντονίζονται όλα αυτά καί τί γίνεται) εγώ δέν έχω τή φαντασία πού έχουν επιδείξει άλλοι. Σταματώ εδώ. Ζητώ όμως από τόν Έλληνα πολίτη νά είναι πολύ προσεκτικός καί πάντα νά ρωτάει; Τί κρύβεται πίσω από μία λασπολογία, πού πολλές φορές δέν έχει άλλο σκοπό παρά νά αποπροσανατολίσει από τό κύριο έργο τής κυβέρνησης τής αλλαγής καί νά αμαυρώσει τήν προσωπικότητα τών ανθρώπων πού είναι στρατευμένοι στήν υπόθεση τής αλλαγής. Προσοχή λοιπόν».

Στό σημείο αυτό υπεβλήθη στόν κ. υπουργό η εξής ερώτηση: «Πώς εξηγείτε ότι αυτός ο πόλεμος φθοράς γίνεται μέσα από τίς γραμμές τού ΠΑΣΟΚ, μέ επώνυμους ανθρώπους τού ΠΑΣΟΚ καί ανώνυμους ισχυρότερους πού κρύβονται πίσω τους;

ΑΡΣΕΝΗΣ: Δέν προσέξατε τί είπα. Εγώ τά θυμάμαι. Είπα ότι ένας άνθρωπος σάν καί μένα πού έχει ανοίξει πράγματι πολλά μέτωπα καί ανέφερα ποιά, είναι φυσικό νά έχει καί εχθρούς. Αλλά εγώ είπα ότι δέν έχω τήν φαντασία τών άλλων καί δέν λέω από πού θγαίνουν αυτά, αυτό όμως πού λέω είναι ότι εφιστώ τήν προσοχή τών πολιτών πού διαθάζουνε νά ερευνούνε γιατί γίνεται αυτό καί από πού προέρχεται. Εγώ δέν απέκλεισα τίποτε.

ΕΡΩΤΗΣΗ: Πώς σχολιάζετε τό γεγονός ότι αυτές οι καταγγελίες προέρχονται από ένα δημοσιογράφο πού επίσημα είναι τοποθετημένος στό ΠΑΣΟΚ;

ΑΡΣΕΝΗΣ: Δέν θά τό σχολιάσω. Αυτό είναι ένα θέμα πού αφορά τό κίνημα καί τό κίνημα έχει ήδη απαντήσει σ' αυτό. Εγώ τόν κ. Μασσαθέτα δέν τόν έχω συναντήσει ποτέ.

ΕΡΩΤΗΣΗ: Τό μέτωπο τής «Αγοράς τού Αιώνος», δέν τό αναφέρετε;

ΑΡΣΕΝΗΣ: Είπα μεγάλες προμήθειες, μεγάλες παραγγελίες, μεγάλα έργα. Τά θάζουμε όλα.

ΕΡΩΤΗΣΗ: Είπατε ότι είνα φυσικό λόγο τών θεμάτων πού χειρίζεσθε νά έχετε καί εχθρούς. Εννοείτε καί μέσα στό κόμμα;

ΑΡΣΕΝΗΣ: Εάν μού πείτε εσείς πού ξέρετε περισσότερα, θά σάς πώ. Εγώ δέν κάνω υποθέσεις. Μιλώ πάντα μέ στοιχεία.

Προηγούμενα ο κ. υπουργός παρουσίασε έγγραφα καί μακέττα από τήν Τράπεζα Ελλάδος καί είπε ότι:

οι παραστάσεις τού πεντακοσάρικου σχεδιάστηκαν γιά πρώτη φορά τό 1975, καί η πρώτη μακέττα του πού φιλοτεχνήθηκε πρό τών εκλογών τού 1981 έφερε τήν υπογραφή τού Ζολώτα. Επειδή τό χαρτονόμισμα κυκλοφόρησε τό 1984 ετέθη η δική του υπογραφή.

*Γιά τήν κατηγορία γιά μασσονισμό ο κ. Αρσένης είπε: **Εγώ προσωπικά δέν έχω τίποτε ούτε μέ τούς μασσόνους, ούτε μέ τούς Εβραίους, αλλά δέν είμαι μασόνος καί δέν μού πάει η μασονική νοοτροπία. Πρίν ένα χρόνο μία θρησκευτική οργάνωση μέ επισκέφθηκε καί μέ ρώτησε αν είναι μασόνος γιατί σέ κάποια μασονικά χρονικά τού 1983 αναγράφονταν τό όνομα Γεράσιμος Αρσένης σάν δόκιμο μέλος. Απάντησα κατηγορηματικά ότι δέν ήμουν εγώ πού άλωστε εκείνη τήν εποχή ήμουν εκτός Ελλάδος.***

Γιά τήν «εφεύρεση» είπε ότι δέν έχει καμμία σχέση αφού είναι αναρμόδιος καί παρέπεμψε στίς δηλώσεις τού υπουργού Τεχνολογίας καί Έρευνας κ. Λιάνη. «Ξέρετε, είπε, ότι οι εφευρέσεις, είναι σάν τό νερό τού Καματερού». «Ασχολήθηκε μέ τό θέμα η ΕΒΟ. Παρενέβησαν όμως καί άνθρωποι πού εμφανιζόνται ως ειδήμονες ο κ. Κατσανέβας, καί είπαν νά τό αναλάβει η ΠΥΡΚΑΛ. Ο εφευρέτης κ. Τσιριγγάκης εργάζεται στήν ΠΥΡΚΑΛ από τό 1983 μέ μηνιαιό μισθό 148.000 δραχ.

Αντιδράσεις συμφερόντων πίσω από τόν θόρυβο πού δημιουργήθηκε

ΑΣΚΗΘΗΚΕ ΔΙΩΞΗ ΚΑΤΑ ΤΩΝ ΓΑΛΛΩΝ ΓΙΑ ΤΑ ΠΑΡΑΝΟΜΑ ΟΠΛΑ

ΑΘΗΝΑΙ 15—Ο Εισαγγελέας Ποινικής Αγωγής Αθηνών κ. Ευθύμιος Στάμος άσκησε δίωξη κατά τών μελών τού πληρώματος τού γαλλικού αεροσκάφους καθώς καί κατά τών όπλων πού κατασχέθηκαν προχθές στό αεροδρόμιο τού Ελληνικού.

Κατά τών Ζιλμπέρ Ίγκ 37 χρόνων κυβερνήτη, Μαρσέλ Ραμπρέ 46 χρόνων συγκυβερνήτη, Πιέρ Λεγκάλ 41 χρόνων ιπταμένου μηχανικού, Πατριέλ Αρσαμπό 27 χρόνων πράκτορα τής Διεθνούς Εταιρίας Μεταφορών «SRAIR» ασκήθηκε δίωξη γιά διαμετακόμιση όπλων (πιστολιών καί ανταλλακτικών) σέ βαθμό πλημμελήματος—προβλεπομένη ποινή, φυλάκιση 6 μηνών ηιά 25 χιλιάδες δραχ. πρόστιμο—καί δεύτερον γιά λαθρεμπορία όπλων εφόσον από τήν ανάκριση προκύψει ότι τό φορτίο προοριζόταν γιά τήν Ελλάδα (η διαφυγή δασμών στήν προκειμένη περίπτωση ανέρχεται σέ 28 εκατομμύρια δραχ.)—προβλεπομένη ποινή, φυλάκιση τουλάχιστον ενός έτους.

Οι αλλοδαποί κατηγορούμενοι υποστήριξαν στόν Εισαγγελέα ότι πρόκειται γιά λάθος τών ιταλικών αρχών πού δέν ζήτησαν μέ τέλεξ τήν τυπική άδεια τών ελληνικών αρχών προκειμένου νά περάσουν τό αεροσκάφος καί τό φορτίο του από τό αεροδρόμιο τού Ελληνικού.

Οι κατηγορούμενοι μέ τή δικογραφία πού σχηματίστηκε παραπέμφθηκαν στόν τρίτο τακτικό ανακριτή.

Απεργιακές κινητοποιήσεις αρχίζει η Α.Δ.Ε.Δ.Υ.

ΑΘΗΝΑΙ 15—Σέ απόφαση για απεργιακές κινητοποιήσεις, κατέληξε σήμερα η εκτελεστική επιτροπή τής ΑΔΕΔΥ, γιατί οπως αναφέρει—σέ ανακοίνωσή της—έληξε η προθεσμία πού είχε τεθεί στή κυβέρνηση γιά τήν καταθέση καί ψήφιση τού νομοσχεδίου γιά τό ενιαίο μισθολόγιο—βαθμολόγιο.

Συγκεκριμένα η Ε.Ε. τής ΑΔΕΔΥ αποφάσισε τήν κήρυξη. —24ωρης Πανδημοσιούπαλληλικής απεργίας στίς 22 τού μήνα καί Παναθηναϊκή συγκέντρωση εξω από τά γραφεία της.

—48ωρη Πανδημοσιούπαλληλική απεργία στίς 29 καί 30 τού μήνα.

Παράλληλα αποφάσισε τή σύγκλιση τού Γενικού Συμβουλίου στίς 30 τού Οκτωβρίου γιά εκτίμηση τής κατάστασης καί κλιμάκωση τών κινητοποιήσεων.

Εξάλλου μέ ανακοίνωσή της Ε.Ε. τής ΑΔΕΔΥ καλεί τή κυβέρνηση νά προχωρήσει απέναντι στούς εργαζόμενους στό δημόσιο».

Περισσότεροι άνεργοι βρήκαν φέτος δουλειά

ΑΘΗΝΑΙ 15—Περισσότερα άτομα—σύμφωνα μέ στοιχεία τού ΟΑΕΔ—τοποθετήθηκαν σέ θέσεις εργασίες από τόν Ιανουάριο μέχρι τό Σεπτέμβριο τού 1984 συγκεκριμένα μέ τό αντίστοιχο χρονικό διάστημα τού 1983 καί 1982.

Συγκεκριμένα όπως αναφέρει ο ΟΑΕΔ τοποθετήθηκαν κατά μέσο όρο μηνιαία 39129 άτομα, ενώ τό 1983 35320 άτομα καί τό 1982 37376.

Συμφωνα μέ τά ίδια στοιχεία τό ποσοστό ανεργίας σημείωσε μικρή αύξηση στό ίδιο χρονικό διάστημα καί έφθασε στό 3,9% ενώ πέρισυ τούς αντίστοιχους μήνες έφθασε στό 3,6%.

Οι δείκτες αυτοί τονίζεται στή σχετική ανακοίνωση τού ΟΑΕΔ είναι ενθαρρυντικοί καί αποδεικνύουν ότι τά προγράμματα τού ΟΑΕΔ γιά τή δημιουργία νέων θέσεων εργασίας βρίσκουν ανταπόκριση στούς εργοδοτικούς φορείς.

Ο ΚΑΙΡΟΣ

Γιά σήμερα Τρίτη στήν Κεντρική καί Βόρεια Ελλάδα προβλέπονται βροχές καί τοπικές καταιγίδες. Στήν υπόλοιπη χώρα θά υπάρχουν τοπικές συννεφιές, αλλά τό βράδυ θά εκδηλωθούν καί εκεί τοπικές βροχές ή καταιγίδες.

Οι άνεμοι θά πνέουν από βόρειες διευθύνσεις στά δυτικά μέτριοι καί παροδικά ισχυροί καί στό Αιγαίο πολύ ισχυροί καί πιθανόν αργότερα θυελλώδεις. Η ενίσχυση τών ανέμων θά γίνει πρώτα στά βόρεια καί αργότερα στά νότια.

Η θάλασσα στό Ιόνιο θά είναι ταραγμένη καί παροδικά κυματώδης καί στό Αιγαίο πολύ κυματώδης καί πιθανόν αργότερα σχεδόν τρικυμιώδης.

Η θερμοκρασία θά σημειώσει πτώση από τά βόρεια πρός τά νότια καί θά κυμανθεί στά βόρεια πεδινά από 10 μέχρι 17 βαθμούς Κελσίου καί στά υπόλοιπα πεδινά από 15 μέχρι 23 βαθμούς Κελσίου.

Γιά αύριο προβλέπονται τοπικές βροχές στίς ανατολικές περιοχές. Οι βορειοι άνεμοι θά συνεχίσουν νά πνέουν πολύ ισχυροί στά ανατολικά πελάγη καί η θερμοκρασία θά σημειώσει καί άλλη πτώση.

ΑΣΚΗΘΗΚΕ ΔΙΩΞΗ ΚΑΤΑ ΤΟΥ ΓΙΑΝΝΗ ΓΚΙΩΝΑΚΗ

ΑΘΗΝΑΙ 15—Ο Εισαγγελέας Ποινικής Αγωγής κ. Ευθ. Στάμος άσκησε δίωξη κατά τού ηθοποιού Γιάννη Γκιωνάκη γιά απόπειρα ανθρωποκτονίας καί παράπομπής οπλοφορίας—οπλοχρησία. Τόν παρέπεμψε στόν 16ο τακτικό ανακριτή κ. Μαζαράκη γιά νά απολογηθεί. Η κράτησή του διατηρείται.

Σημειώνεται ότι η ιατροδικαστική έκθεση αναφέρει ότι ο τραυματισμός ττής Αφροδίτης Κοζανίτα δέν οφείλεται σέ εξωστρακισμο της σφαιρας αλλα σε απ' ευθείας καί από απόσταση δύο μέτρων πυροβολισμών πού τής προξένησε διαμπερές τραύμα στήν ωμοπλάτη.

Ο Γκιωνάκης 62 ετών, επήγε χθές στίς 11.30 τήν νύχτα στό σπίτι τής Αφροδίτης Ν. Κοζανίτα, εμπόρου ετών 38 από τήν Πάτρα, στήν οδό Διογένους 17 στήν Ερυθραία. Εκεί φιλονικήσανε καί ο Γκιωνάκης έθγαλε περίστροφο καί επυροβόλησε 4—5 φορές. Μία σφαίρα βρήκε στήν αριστερή μασχάλη τήν γυναίκα. Η ώρα ήταν 1 μετά τά μεσάνυχτα περίπου.

Οταν Κοζανίτα κατέπεσε τραυματισμένη ο δράστης τράπηκε σέ φυγή. Η γυναίκα τηλεφώνησε στήν χωροφυλακή καί έτσι μεταφέρθηκε στό ΚΑΤ, όπου τής δέσανε τό τραύμα πού ήταν διαμπερές.

Στίς 4 τό πρωί συνελήφθη ο Γκιωνάκης στό σπίτι του στήν Πεύκη Αττικής καί παρέδωσε τό περίστροφο. Ο ηθοποιός είχε παλαιότερα άδεια οπλοφορίας πού έληξε τόν Ιούνιο 1983. Τότε δέν παρέδωσε τό όπλο αλλά υπέγραψε δήλωση τού 105 πού έλεγε ότι είχε χάσει τό όπλο.