ΗΠΕΙΡΩΤΙΚΟΣ ΑΓΩΝ

ΚΑΘΗΜΕΡΙΝΗ ΕΦΗΜΕΡΙΔΑ ΤΗΣ ΗΠΕΙΡΟΥ

ΙΔΡΥΤΗΣ: Ευθύμιος Τζάλλας
ΔΙΕΥΘΥΝΤΗΣ: Ελευθέριος Τζάλλας
(1960-1983)

ΤΕΤΑΡΤΗ 18 ΙΑΝΟΥΑΡΙΟΥ 1984
ΤΙΜΗ ΦΥΛΛΟΥ ΔΡΑΧ. 10
Ετος 57. ΑΡ. ΦΥΛΛΟΥ 15617

Γραφεία: Ποντάνου 12α
☎☎ 25.771, 26.300
Εγκαταστάσεις: Ελευθέρας
☎☎ 61.455, 61.584

Θα επισκεφθεί Αθηνα–Λευκωσια– Αγκυρα

ΕΤΟΙΜΟΣ ΝΑ ΑΝΑΛΑΒΕΙ ΠΡΩΤΟΒΟΥΛΙΕΣ ΓΙΑ ΤΟ ΚΥΠΡΙΑΚΟ Ο Γ.Γ. ΤΟΥ Ο.Η.Ε.

ΛΕΥΚΩΣΙΑ 17—«Ο Γενικός Γραμματέας τού ΟΗΕ κ. Περέζ Ντέ Γκουεγιάρ, είναι έτοιμος νά επισκεφθεί τήν Λευκωσία, τήν Αθήνα, τήν Αγκυρα, αλλά δέν πρόκειται νά έλθει γιά δημόσιες σχέσεις ή γιά αντιπαραγωγικούς σκοπούς», δήλωσε στόν «Αγώνα» ο αναπληρωτής ειδικός αντιπρόσωπός του στήν Κύπρο κ. Τζαΐμς Χόλγκερ, ο οποίος επέστρεψε τό περασμένο Σάββατο από τήν Νέα Υόρκη όπου είχε διαβουλεύσεις μέ τόν κ. Γκουεγιάρ.

Ο κ. Χόλγκερ υπογράμμισε ότι ο Γ.Γ. τού Διεθνούς Οργανισμού θά επισκεφθεί τίς τρείς πρωτεύουσες αν υπάρχει κινητικότητα στό κυπριακό καί αν επιτευχθεί πρόοδος.

Η ημερομηνία πραγματοποιήσεως τών επισκέψεων αυτών, πρόσθεσε, δέν έχει ακόμη καθοριστεί.

Απαντώντας σέ σχετική ερώτηση, ο κ. Χόλγκερ, είπε, ότι δέν ααναμένει τίποτε τό συγκεκριμένο πρίν τήν επάνοδο τού κ. Γκουεγιάρ στήν έδρα τών Ηνωμένων Εθνών.

Ο Γ.Γ., ανέφερε, βρίσκετα τώρα στήν Καζαμπλάνκα. Χθές συναντήθηκε μέ τόν πρόεδρο τής Τουρκίας κ. Εβρέν καί σήμερα θά συναντηθεί μέ τόν τουρκοκύπριο ηγέτη κ. Ντενκτάς. Στήν συνέχεια θά αρχίσει περιοδεία σέ 10 αμερικανικές χώρες, πού έχουν πληγεί από τήν ανομβρία. Στήν Νέα Υόρκη θά επιστρέψει στίς 23 Ιανουαρίου. Μέχρι τότε δέν αναμένουμε τίποτε τό συγκεκριμένο γιά τό κυπριακό».

Ο αξιωματούχος τών Ηνωμένων Εθνών τόνισε ότι ο κ. Γκουεγιάρ ενδιαφέρεται καί είναι δεσμευμένος νά προωθήσει δίκαιη καί ειρηνική λύση τού κυπριακού καί είναι προσωπικά αναμεμιγμένος στό πρόβλημα καί τού επανέλαβε κατά τίς δύο συναντήσεις πού είχε στήν έδρα τού ΟΗΕ μέ τόν πρόεδρο τής Δημοκρατίας κ. Σπύρο Κυπριανού.

Ο κ. Χόλγκερ, ο οποίος παρέστη καί στίς δύο συναντήσεις Κυπριανού Γκουεγιάρ, είπε ότι μετά τήν επιστροφή του στήν Νέα Υόρκη, ο Γ.Γ. τού ΟΗΕ θά προβεί σέ εκτίμηση τής καταστάσεως καί θά αποφασίσει γιά τά περαιτέρω.

«Ενα πρόκειται στόν κ. Γκουεγιάρ τόνισε ο κ. Χόλγκερ, νά αποφασίσει γιά τά επόμενα βήματα. Αναμένω οδηγίες του μετά τήν επιστροφή του στήν έδρα τού ΟΗΕ».

Σέ αποκλειστικές δηλώσεις του εξ άλλου στήν «Ελευθεροτυπία» ο κ. Χόλγκερ εξέφρασε τήν εκτίμηση, μέ βάση τήν όλη ενημέρωση πού τού έγινε στήν έδρα τού Διεθνούς Οργανισμού καί τίς τελευταίες εξελίξεις πού σημειώθηκαν εκεί, ότι ο Γενικός Γραμματέας τού ΟΗΕ κ. Περέζ Ντέ Γκουεγιάρ θά υποβάλει σύντομα πρός τίς ενδιαφερόμενες πλευρές κάτι τό συγκεκριμένο, όπως είπε, μέ στόχο τήν επίτευξη προόδου στό κυπριακό.

Ο κ. Χόλγκερ είπε πώς σέ πρώτο στάδιο πιθανόν ο κ. Ντέ Γκουεγιάρ νά υποβάλει νέο κείμενο βολιδοσκοπήσεων καί, στή συνέχεια, αφού δεχθεί τίς απαντήσεις τών δύο πλευρών να επανέλθει αμέσως μετά μέ συγκεκριμένες προτάσεις γι α τή συνολική λύση τού προβλήματος.

«Η υποβολή προτάσεων από μέρους τού Γ.Γ. τόνισε ο κ. Χόλγκερ είναι κάτι τό αυτονόητο εξ άλλου, δεδομένων τών τελευταίων εξελίξεων τού κυπριακού καί ιδιαίτερα τής επίδοσης πρός αυτόν τού πλαίσιου προτάσεων τόν πρόεδρο τής κυπριακής δημοκρατίας κ. Κυπριανού, καθώς καί τού περιεχομένου τής δήλωσης τού Τουρκοκύπριου ηγέτη κ. Ντενκτάς τής 2ας Ιανουαρίου 1984».

Ο αξιωματούχος τών Ηνωμένων Εθνών υπογράμμισε εξ άλλου σχετικά, πώς ο κ. Περέζ Ντέ Γκουεγιάρ θά λάβει επίσης υπόψη του όλα τά άλλα στοιχεία πού συνθέτουν τίς τελευταίες εξελίξεις τού κυπριακού.

ΣΗΜΕΡΑ

Αρχίζουν οι διαπραγματεύσεις Γ.Σ.Ε.Ε εργοδοτών για την νέα Ε.Γ.Σ.Σ.Ε

ΑΘΗΝΑ, 17.- Αρχίζουν σήμερα οι διαπραγματεύσεις μεταξύ εκπροσώπων της ΓΣΕΕ και των εργοδοτικών οργανώσεων για την σύναψη της νέας Εθνικής Γενικής Συλλογικής Σύμβασης Εργασίας.

Η πρωτη συνέλευση των ενδιαφερομένων μερών γίνεται αύριο στις 7 το απόγευμα στα γραφεία της ΓΣΕΕ.

Ειδικότερα η ΓΣΕΕ διεκδικεί απο τις εργοδοτικές οργανώσεις:

–Την κάλυψη των απωλειών που υπέστη το κατώτερο ημερομίσθιο και ο κατώτατος μισθός του 1983.

–Την καταβολή της ΑΤΑ κάθε τετραμηνο απο 1.1.84 πάνω στις καταβαλλόμενες αποδοχές παράλληλα στο τέλος του 1984 οι ενδιάμεσες απωλειες του εισοδήματος να καταβληθούν με διορθωτική αύξηση.

–Την εξίσωση των ποσοστών για κάθε τριετία μεταξύ εργατών και υπαλλήλων

–Την καθιέρωση ετήσιας άδειας πέντε εξδομάδων για όσους έχουν πενταετή προϋπηρεσία σ οποιοδήποτε εργοδότη.

–Την καταβολή του επιδόματος γάμου και στις γυναίκες ανεξαρτήτως αν αυτό χορηγείται στο σύζυγο.

–Τη διεύρυνση της άδειας τοκετού σε 16 εβδομάδες.

Στις διαπραγματεύσεις έχουν εξουσιοδοτηθεί να εκπροσωπήσουν τη συνομοσπονδία εργατών Ελλάδος ο πρόεδρος κ. Γ. Ραυτόπουλος και ο Γενικός Γραμματέας κ. Μ. Κωστόπουλος.

Ισχυριζεται ότι ειναι αθώος ο δολοφονος της δασκάλας

ΑΘΗΝΑΙ 17—Διακήρυξε ότι είναι αθώος ενώπιον τών δικαστών τού Αρείου Πάγου, ο Κων. Ανδρονικίδης, πού έχει καταδικασθεί σέ ισόβια κάθειρξη γιά τόν φόνο τής δασκάλας Κυριακής Νικολαΐδου, στά Γιαννιτσά τίς παραμονές Χριστουγέννων 1968.

Σήμερα τό πρωΐ, ο Ανδρονικίδης παρουσιάσθηκε στούς Αρεοπαγίτες τού ποινικού τμήματος τού ανωτάτου δικαστηρίου, όπου εκδικάσθηκε (εν συμβουλίω) αίτηση γιά επανάληψη τής δίκης του.

— Αδικα ταλαιπωρούμαι τόσα χρόνια στή φυλακή, είπε, απαντώντας σέ ερωτήσεις τών δημοσιογράφων. Δέν ζητώ χάρη καί δέν θά τή ζητήσω ποτέ, γιατί θέλω νά αποδειχθεί η αθωότητά μου. Στήν αίτησή μου περιέχονται καινούργια στοιχεία, ομολογίες μαρτύρων καί μαγνητοταινίες.

• Ο ισοβίτης συναντήθηκε μέ τόν γιό του, Γιάννη Ανδρονικίδη, 27 ετών. Οπως εξήγησε ο γιός Ανδρινικίδης, η ψυχολογική του κατάσταση δέν τού επέτρεψε ποτέ νά επισκεφθεί καί νά αντικρύσει τόν πατέρα του στή φυλακή.

Πρόεδρος τού ποινικού τμήματος είναι ο αντιπρόεδρος τού Α.Π. κ. Β. Λινάρδος.

Υπενθυμίζεται ότι ο αντεισαγγελεύς τού Αρείου Πάγου Σπ. Αλεξόπουλος έχει εισηγηθεί τήν απόρριψη τής αιτήσεως τού Ανδρονικίδη.

Τό δικαστήριο (εν συμβουλίω) αφού άκουσε σήμερα τήν εισήγηση πού ανέπτυξε προφορικά ο κ. Αλεξόπουλος, εξήτησε διευκρινήσεις από τόν κατηγορούμενο καί μετά τήν αγόρευση τού συνηγόρου του επιφυλάχθηκε νά εκδώσει τήν απόφασή του.

ΔΗΛΩΣΕΙΣ ΜΑΡΟΥΔΑ ΓΙΑ ΤΟΝ ΑΝΑΣΧΗΜΑΤΙΣΜΟ

ΑΘΗΝΑΙ 17—Ο κυβερνητικός εκπρόσωπος κ. Δ. Μαρούδας δήλωσε σήμερα ότι «δέν συμμερίζεται τίς εκτιμήσεις πού εμπεριέχονται σέ δημοσιεύματα μερίδας τού Τύπου ότι ο χθεσινός ανασχηματισμός σημαίνει εκλογική κυβέρνησηα.

«Εκτός αν εννοείτε τίς εκλογές τόν Οκτώβριο τού 1985», είπε χαρακτηριστικά ο κ. Μαρούδας, απαντώντας σέ σχετική ερώτηση.

Ο κυβερνητικός εκπρόσωπος υπογράμμισε ότι ο ανασχηματισμός—οι επιλογές δηλαδή γιά τά πρόσωπα καί τόν χρόνο—αποτελεί προνόμια τού πρωθυπουργού καί αρνήθηκε νά κάνει οποιοδήποτε σχόλιο ή χαρακτηρισμό σχετικά, παραπέμποντας στήν χτεσινή δήλωση τού κ. Α. Παπανδρέου.

Αναφορικά μέ τήν απόφαση τής υπαγωγής τής ΚΥΠ (Κεντρικής Υπηρεσίας Πληροφοριών) στό υπουργείο Εθνικής Αμύνης, ο κυβερνητικός εκπρόσωπος διευκρίνησε ότι συντάσσεται νομοσχέδιο τό οποίο προσδιορίζει τήν ΚΥΠ σάν «πολιτική υπηρεσία» καί πού δίνει τήν δυνατότητα, μέ απόφαση τού υπουργικού συμβουλίου, νά υπάρχει στήν αποκλειστική αρμοδιότητα τού πρωθυπουργού.

Απαντώντας σέ ερώτηση δημοσιογράφων γιά τό αν, πότε καί ποιές αλλαγές θά πραγματοποιηθούν σέ δημόσιους οργανισμούς καί Τράπεζες μετά τόν κυβερνητικό ανασχηματισμό, ο κυβερνητικός εκπρόσωπος είπε ότι «αυτήν τήν στιγμή εξετάζεται η αποδοτικότητα τών οργάνισμών αυτών καί ότι οι αποφάσεις θά ληφθούν ανάλογα μέ τά στοιχεία πού θά προκύψουν».

Πιστεύω πάντως ότι οι αλλαγές θά είναι πολύ περιορισμένου χαρακτήρα», πρόσθεσε ο κ. Μαρούδας.

Κινδυνεύει πλοίο

ΑΘΗΝΑ, 17.- Εσρφή υδάτων και στην συνέχεια κλίση 15 περίπου μοιρών σημειώθηκε σήμερα το πρωΐ στο Παναμέζικο μοτορ Σηπ «Ολυμπιος Απόλλων», ολικής χωρητικότητας 1098 κόρων την ώρα που έπλεε 15 μίλια απο τις ακτές της Τυνησίας το πλοίο με δικές του δυνάμεις συνέχισε το ταξίδι και λίγο αργότερα κατέπλευσε στην ράδα του λιμανιού Λα Γκουλετ της Τυνησίας για να επισκευάσει τις ζημιες.

Στο πλοίο επιβαίνουν 9 ατομα απο τους οποίους Έλληνες ειναι ο πλοίαρχος και ο Α. μηχανικός που είναι σώοι.

Τα παραπάνω ανέφερε στο υπουργείο Εμπορικής Ναυτιλίας η πλοιοκτήτρια εταιρία.

Το «Ολυμπιος Απόλλων» είχε αποπλεύσει απο την Θεσ/νίκη, φορτωμένο με σιμιγδάλι, για το Αλγέρι.

ΜΕΡΚΟΥΡΗ

«Ποτε αλλοτε δεν ηταν τοσο καλοι οι οιωνοι στο Εθνικο Θεατρο»

ΑΘΗΝΑ, 17.- «Ποτέ άλλοτε δεν ήταν τόσο καλά οι οιωνοί για μια καινούργια χρονιά στο εθνικό θέατρο».

Αυτά τόνισε η υπουργός Πολιτισμού και Επιστημών κ. Μ. Μερκούρη κατά την διάρκεια της κοπής της πίττας, που έγινε σήμερα στο εθνικό θέατρο.

Η κ. Μερκούρη επισήμανε ότι:

«Αυτή τη στιγμή είναι η ώρα της ομόνοιας και της δουλειάς και αυτό το έχουν συνειδητοποιήσει όλοι όσοι πρόκειται να εργαστούν για να φτ ξουμε ένα θέατρο για την τέχνη, για το λαό, που θα αναδεικνύει και θα προβάλει μέσα και έξω απο την Ελλάδα την πλούσια δημιουργική φλέβα του λαού μας. Η κυβέρνηση έχει δείξει κατανόηση και έχει βοηθήσει το θέατρο όσο ποτέ άλλοτε».

Στην εκδήλωση, μίλησαν επίσης ο Γ. Γραμματέας του υπουργείου Πολ.τισμού και Επιστημών κ. Κ. Αλαβάνος, ο πρόεδρος του Δ.Σ. του Εθνικού Θεάτρου κ. Κ. Πολιτόπουλος, και ο διευθυντής του κ. Κ. Νίτσος, ο οποίος ανέφερε ότι:

«Ο καινούργιος χρόνος έφερε στο εθνικό θέατρο διευθυντή και νέα διοίκηση. Είμαστε γεμάτοι, όνειρα, οραματισμούς, προγράμματα και ελπίζουμε με την βοήθεια όλων να τα πραγματοποιήσουμε.

Το εθνικό απόδωσε την δραστηριότητα του σε τρεις σκηνές και θα δημιουργήσει και τέταρτη. Θα πάμε πάλι στην επαρχία και στο εξωτερικό».

Στην εκδήλωση αυτή πήραν μέρος τα μέλη του Δ.Σ. οι ηθοποιοί και το προσωπικό του εθνικού θεάτρου.

Η Ε.Ο.Κ. ΕΝΕΚΡΙΝΕ ΟΛΕΣ ΤΙΣ ΕΛΛΗΝΙΚΕΣ ΠΡΟΤΑΣΕΙΣ

ΑΘΗΝΑ, 17.- Η επιτροπή των ευρωπαϊκών κοινοτήτων ενέκρινε όλες τις ελληνικές προτάσεις για την έναρξη των προπαρασκευαστικών ενεργειών που αφορούν τα ολοκληρωμένα μεσογειακά προγράμματα.

Ειδικώτερα όπως ανακοίνωσε ο υφυπουργός Εθνικής Οικονομίας Αντ. Γεωργιάδης, οι προτάσεις αυτές για τα ελληνικά προγράμματα αναφέρονται σε περιφερειακά προγράμματα για την νήσο Λέσβο, την νήσο Λήμνο, το Νομό Ιωαννίνων, τον Νομό Ευρυτανίας και την περιοχή Πρεσπων, καθώς και σε ένα τομεακό πρόγραμμα για την ανάπτυξη της ιχθυοκαλλιέργειας.

Τα προγράμματα αυτά αποτελούν συνδυασμό ενεργειών στον γεωργικό τομέα, τον κοινωνικό τομέα και των έργων υποδομής, το δε συνολικό ποσό που θα διατεθεί γι αυτά ανέρχεται σε 31,5 εκατ. ΕΛΜ ενώ η συμμετοχή της ΕΟΚ αποτελεί το 61% του συνολικού ποσού.

Η έγκριση των προπαρασκευαστικών ενεργειών, είπε ο κ. Γεωργιάδης δεν προϋποθέτει και την ταχεία έγκριση των ολοκληρωμένων μεσογειακών προγραμμάτων. Κυρίως - πρόσθεσε - αποτελεί την δοκιμαστική εφαρμογή τους, με σκοπό να εξεταστούν οι δυνατότητες ανάπτυξης και να διευκολυνθεί η υλοποίηση τους όταν αποφασιστούν.

Τέλος ο κ. υφυπουργός ανακοίνωσε ότι έχουν εγκριθεί επίσης απο την Κοινότητα μελέτες για την εκτίμηση των ιχθυακών πόρων των ελληνικών ακτών, την απορύπανση του Θερμαϊκού και την ανάπτυξη του Αμβρακικού. Η κοινοτική χρηματοδότηση στην προκειμένη περίπτωση, ανέρχεται στις 203 χιλιάδες ΕΛΜ και αποτελεί ποσοστό συμμετοχής απο 75 έως 10% κατά περίπτωση.

Σχόλια

Ο «ομορφος» κοσμος της Δεξιας

Στην κατάμεστη αίθουσα του Πρωτοδικείου έγινε προχτές η δίκη Καλογιάννη - Καλτσή.

Μηνυτής και κατηγορούμενος, απ τα τοπικά στελέχη της δεξιάς, βουλευτης ο πρώτος της Ν.Δ. εκδότης και δημοσιογράφος ο δεύτερος εφημερίδας στον ίδιο πολιτικό χώρο.

Παρήλασαν σα μάρτυρες κατηγορίας και υπεράσπισης το άνθος της «Εθνικοφροσύνης» στη πόλη μας, απ τους κομματάρχες του κ. Καλογιάννη, μέχρι το χουντικό «Δήμαρχο» κ. Φιλίππου (το Δήμαρχο της επαναστάσεως με τα ...δεμένα χέρια - όπως ο ίδιος είπε-) και τον «ανανεωτικό» της Νέας Δημοκρατίας κ.Ρούκα, που μίλησε για τη φαυλότητα του παρελθόντος.

Ήταν κρίμα που ισχυσε ο νόμος του αδιαχώρητου στη δικαστική αίθουσα.

Γιατί τη δίκη θάπρεπε να την παρακολουθήσουν όλοι οι Γιαννιώτες και να μάθουν όσα επιθήκαν κι απ τις δύο πλευρές.

—Για να οσφρανθούν όλη τη δυσοσμία της σήψης της παράταξης, που κυβέρνησε τόσα χρόνια αυτό τον τόπο.

—Για να ακούσουν σε ζωντανή ακουστική επανάληψη τον οχετό των ύβρεων, που περιείχε το επίμαχο δημοσίευμα του κ. Καλτσή (να ;ιέρουν μια γεύση του δεξιού τύπου) και τις καταθέσεις των μαρτύρων κατηγορίας, που μίλησαν για προεκλογικές παροχές του κ. Καλογιάννη, με δρόμους, εκκλησιές και καμπαναριά.

—Για να αντιληφθούν την «αρραγή» ενότητα του κόμματος της Ν.Δ. για την οποία επαίρεται ο αρχηγός της.

Εμείς που βρεθήκαμε στο ακροατήριο, δεν μπορέσαμε παρά να θυμηθούμε τους στίχους του ποιητή - « Όμορφος κόσμος ...ηθικός!! αγγελικά πλασμένος...» και διερωτηθήκαμε για μια ακόμα φορά:

—Αλήθεια έχει το θράσος και την απύθμενη μωρία αυτή η παράταξη να πιστεύει ότι ο λαός θα τους ξαναδώσει ποτέ την ψήφο του;

Ματιές στον κόσμο

ΜΑΝΑΓΚΟΥΑ, 17.- Ο υπουργός Εξωτερικών της Νικαράγουα κ. Μιγκουελ Ντ. Εσκότο, ανακοίνωσε ότι την περασμένη εβδομάδα και άλλο ελικόπτερο, προερχόμενο απο την Ονδούρα, παραβίασε τον εναέριο χώρο της χώρας του, αλλά απομακρύνθηκε μόλις δέχθηκε αντιαεροπορικά πυρά.

Ο Ντ Εσκότο δήλωσε, χθές βράδυ, πως η κυβέρνηση της Μανάγκουα προέβη σε διάβημα διαμαρτυρίας στον υπουργό Εξωτερικών της Ονδούρας Εντγκαρντο Παζ Μπαρνίκα, για άλλη μια παραβίαση του εναερίου χώρου της Νικαράγουα που σημειώθηκε την περασμένη Πέμπτη.

* * * \

ΗΜΕΡΟΛΟΓΙΟ

ΤΕΤΑΡΤΗ **18** ΙΑΝΟΥΑΡΙΟΥ **1984**

ΣΤΗΝ ΠΟΛΗ

ΑΝΑΓΚΗΣ

Άμεση δράση	100
Περισσότερη	199
Ι.Κ.Α.	26.4342
Σταθμός	
Κατάρας	(0650 41.216
ΟΒΕΛΙΑ	104
ΕΛΠΑ	20.695

ΓΙΑ ΤΟΥΣ ΤΑΞΙΔΙΩΤΕΣ
ΠΡΑΚΤΟΡΕΙΑ ΚΤΕΛ

Αθηνών	26.280
Θεσ/νίκης	26.213
Ηγουμενίτσας	26.213
Πρεβέζης	25.014
Πατρών	25.014

ΤΑΞΙ

Στρατολογίας	28.888
28ης Οκτωβρίου	27.777
Κεντρικής Πλατείας	25.651
Γζιμή Καλούτα.	26.111
Προκτ. Αθηνών	22.200
Ανω Πλατείας	27.111
Τοχ/δρομείου	23.000
Λόφους	22.222
Χατζή Πελερίν	20.555
Α.Τ.Ε.	28.444
Γωλί Καφνέ	26.235
Πλατεία Βάγγης	31.111
Περάματος	21.111
Ναυτ. Ζέρδα	31.006
Αγίας Λικατερίνης	35.991

ΣΙΝΕΜΑ

ΓΡΑΝΑΔΑ:
«Οκτώπους» (περιπέτεια)
ΣΙΝΕ – ΜΙΠΤΑ
«Οι επικίνδυνοι» (Ελληνικό)
ΟΡΦΕΥΣ:
«Ο πάπα-Ζουζας Φαντομάς» (Ελληνικό)
ΠΑΛΑΔΙΟΝ:
«Γραντίε απο μπανάνες»
ΤΙΤΑΝΙΑ:
«Σανθή φωτιά για τον Τζόνυ Γουίντ»

ΝΟΣΟΚΟΜΕΙΑ

Γεν. Νοσοκομείο	26.292
	33.461
Ασθενοφόρα	33.461
	26.496

ΗΠΕΙΡΩΤΙΚΟΣ ΑΓΩΝ
ΕΚΔΗΜΕΡΙΣ ΕΦΗΜΕΡΙΔΑ ΤΗΣ ΗΠΕΙΡΟΥ
* Γραφεία Πουτέστη 17Α
ΕΓΚΑΤΑΣΤΑΣΕΩΣ:
Ελευσίνος ΙΩΑΝΝΙΝΑ
ΙΔΡΥΤΗΣ
ΕΥΘΥΜΙΟΣ ΤΖΑΛΑΣ
ΔΙΕΥΘΥΝΤΗΣ
1960–1983 ΕΛΕΥΘΕΡΙΟΣ ΤΖΑΛΑΣ.
* ΙΔΙΟΚΤΗΣΙΑ
ΛΟΥΚΙΑ ΕΛΕΥΘ. ΤΖΑΛΑΣ
* ΔΙΕΥΘΥΝΤΗΣ–ΕΚΔΟΤΗΣ
ΓΙΩΡΓΟΣ ΚΥΡΟΥΣΗς
Σολώμου 58
ΙΩΑΝΝΙΝΑ
* ΥΠΕΥΘΥΝΟΣ ΤΥΠΟΓΡΑΦΕΙΟΥ
ΓΡΗΓΟΡΗΣ ΚΥΡΟΥΣΗς
ΤΗΛΕΦΩΝΑ
* ΚΕΝΤΡΙΚΑ γραφεια Πουτέστη 17
* Λογιστήριο 25.771
* Γραφεία 26.300
* ΕΓΚΑΤΑΣΤΑΣΕΩΣ ΕΛΕΟΥΣΑΣ
Τηλ. 61.455, 61.584
* ΔΙΑΦΗΜΙΣΤΙΚΟ ΤΜΗΜΑ
Τηλ. 61.584

ΣΥΝΔΡΟΜΕΣ
Συνδρομαί ιδιωτων ετησια 3.000
Δημων - Κοινοτητων - Τραπεζων Οργανισμων Δημ. Δικαιου 4.000

– Είναι μα κυρια στην πόρτα που κάνει έρανο για να φτιάξουν μια πισίνα στο σχολείο.

ΕΡΤ ΤΟ ΣΗΜΕΡΙΝΟ ΠΡΟΓΡΑΜΜΑ ΕΡΤ 2 ΤΗΛΕΟΡΑΣΗ

ΕΡΤ — Τηλεόραση — Τηλεόραση — ΕΡΤ2

Επιμέλεια Π. Τιδής

16.15 ΜΠΑΣΚΕΤ
«ΠΑΟΚ - Ζαντάρ».
Ζωντανή μετάδοση από τη Θεσσαλονίκη για τό Κύπελλο Κόρατς.

17.50 ΕΝΑ ΔΩΡΟ ΓΙΑ ΤΟ ΦΙΛΟ ΜΟΥ (ΝΕΑ ΕΚΠΟΜΠΗ)

18.05 Ο ΠΗΤΥ ΤΟ ΣΚΥΛΑΚΙ

Σειρά κινουμένων σχεδίων ημερησίας παραγωγής 1982.
Επεισόδιο 7ο.
«Περιπέτειες στην Αύστραλία».

18.30 ΕΙΔΗΣΕΙΣ

18.40 Η ΩΡΑ ΤΟΥ ΑΘΛΗΤΙΣΜΟΥ
Θέματα και ρεπορτάζ από τό χώρο τού αθλητισμού.

19.10 ΠΕΡΙΞΟΠΙΟ
Τηλεοπτικό πολιτιστικό περιοδικό.
Επιμέλεια έκπομπής: Βάσω Κανελοπούλου.

20.05 ΖΟΝΤΑΝΟ ΣΤΑΥΡΟΛΕΞΟ
Τηλεοπτικό παιχνίδι γνώσεων που παρουσιάζει ή Ξένια Καλογεροπούλου.

21.00 ΕΙΔΗΣΕΙΣ

21.40 ΝΕΑ ΠΡΟΣΩΠΑ
«Ρεμπέτικο συγκρότημα Θεσσαλονίκης».
Σκηνοθεσία: Κλέων Φλέσσας.

22.10 ΦΑΚΕΛΟΙ ΡΟΚΦΟΡΝΤ
Επεισόδια της πολυβραβευμένης αστυνομικής σειράς, που σημείωσε παλύτερα μεγάλη επιτυχία. Πρωταγωνιστεί ο διάσημος "Αμερικανός ή-θοποιός Τζέιμς Γκάρνερ.

23.00 ΘΕΜΑΤΑ ΚΑΙ ΒΙΒΛΙΑ
Έκπομπή που παρουσιάζει διάφορους θημωνιούς και τά έργα τους.

24.00 ΕΙΔΗΣΕΙΣ

23.00
ΟΙ ΚΛΕΟΠΑΤΡΕΣ

Μισέλ Νιούελ, Κάρολιν Μόρτιμερ, Έλιζαμπθ Σέπερντ

Μιά δραματοποιημένη ιστορική σειρά τού Β.Β.C που παρουσιάζει τή ζωή τών σουλτάν δεκάνων γυναικών, πού κυριάρχησαν από τελευταίο μέρος τής δυναστείας τών Οτομανίων. Ακόμη τόν άμειλικτο άγώνα τους γιά διατήρησον τήν απόλυτη εξουσία ένάντια στόν επεκτατισμό τής Ρωμαϊκής Αυτοκρατορίας.

Σκηνοθεσία: Τζών Φρανκάου
Παραγωγή: Γκίν Σλέιτερ
Παίζουν: Ελίζαμπθ Σέπερντ
Μισέλ Νιούελ
Ρτσαρντ Γκρίφιθς
Ρόμπερτ Χάρντιν κ.ά.

τομικές περιπτώσεις, μαρτυρίες, βιώματα. Ανεγγνεύοντας τό παρελθόν καί τήν πορεία πού διανύσαμε σάν άτομα, προσπαθεί νά ερμηνεύσει καί νά προσδιορίσει τό σημερινό ιστορικό καί κοινωνικό στίγμα μας.

Ο Παύλος Ζάνιος συζητάει μέ τό φίλιππο Δρακοντεειδή γιά τό μυθιστόρημά του «Στό Ξύχνη τής παράστασης», μέ τό Νίκο Μπακόλα από τή Θεσσαλονίκη γιά τά δώδεκα άφηγήματά του «Μυθολογία», μέ τό Γιάννη Πάνου γιά τό μυθιστόρημά του «Από τό στόμα τής παρίας.

Σκηνοθεσία: Τζών Φρανκάου
Παραγωγή: Γκίν Σλέιτερ
Παίζουν: Ελίζαμπθ Σέπερντ
Μισέλ Νιούελ
Ρτσαρντ Γκρίφιθς
Ρόμπερτ Χάρντιν κ.ά.

17.30 ΕΙΔΗΣΕΙΣ

17.45 ΚΙΝΟΥΜΕΝΑ ΣΧΕΔΙΑ
«Μπάλκι και Λάλκο».

18.00 ΚΥΠΕΛΟ ΕΥΡΩΠΗΣ ΜΠΑΣΚΕΤ
Παναθηναϊκός - Ρεάλ Μαδρίτης.
"Απ' εύθείας μετάδοση από τό κλειστό γήπεδο τού ΠΑΟ.
Μετάδοση: Σπύρος Μήτσης.

19.25 Η ΖΩΗ ΑΥΡΙΟ
Επιστημονικό ντοκιμαντάρ.

19.40 ΝΟΤΕΣ ΚΑΙ ΜΕΛΩΔΙΕΣ
Μουσικό τηλεοκοινίζ, πού παρουσιάζει ό Μιχάλης Μανιάτης.
Έκπομπή 3η.

20.30 ΟΚΤΩΜΙΣΙ
Ζωντανή έκπομπή έρευνας πού παρουσιάζει ο γνή of ρεπόρτερς τού Τμήματος Ειδήσεων καί Ενημέρώσης. Πάνω από κάθε θέμα γίνεται συζήτηση μέ καλεσμένους, ειδικούς, πού αναλύουν τίς απόψεις τους στό κοινό.

21.15 ΔΕΚΑΠΕΝΤΕ ΛΕΠΤΑ ΜΕ ΜΟΥΣΙΚΗ ΡΟΚ

21.30 ΕΙΔΗΣΕΙΣ

22.05 ΟΙ ΗΡΩΣΥΛΟΙ
Κοινωνική - αστυνομική σειρά, μέ σεναριογράφο καί πρωταγωνιστή τό Θάνο Λειβάδιτη.
Έπεισ. 6ο.

23.00 ΟΙ ΚΛΕΟΠΑΤΡΕΣ

Άγγλική ιστορική σειρά τού BBC, πού όλοκληρώνεται σέ 8 επεισόδια.
Σκηνοθεσία: Τζών Φρανκάου.
Έπεισ. 8ο (τελευταίο).

24.00 ΕΙΔΗΣΕΙΣ

ΣΤΑΥΡΟΛΕΞΟ

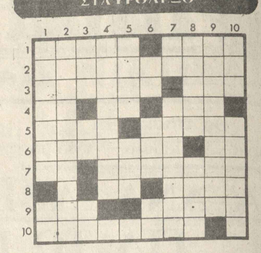

ΟΡΙΖΟΝΤΙΑ
1. Από τόν τίτλο βραζιλιάνικης τηλεοπτικής σειράς. – Γύπεται λόγος καί γιά έξωτήτνα τέτοια.
2. Συχνότερες στίς γυναίκες από ότι στούς άνδρες.
3. Γερμανός φιλόσοφος από τούς σπουδαιότερους φιλοσόφους τών νεοτέρων χρόνων. – Όχι καί τόσο εύγενική προσφώνηση.
4. Διακριτικά αύτοκινήτων. – Μόρο. – Μέρος... γαλλικής συνομιλίας.
5. Αντίστροφα δίπνος μωρών. – Λιμάνι λεχάων κατά τήν Τουρκοκρατία τό λιμάνι τού Πειραιά (αντίστρ.).
6. Έλληνας σκηνοθέτης μέ τό άρθρο του. – Γαλλικό σύμφωνο.
7. Ολόκληρα φωνήεντα. – Τή βιογραφία του παρουσιάσε ή σειρά «Εκλεκτές σειρές».
8. Όμοια φωνήεντα. – Ένας μπίνας.
9. Κάτοικος ενός νησιού μας αύτή (καθ.). – Είναι τό βιβλιοπαιγνίδι παιδί στίς παιδικές άρρώστειες.
10. Έλληνας θεατρικός συγγραφέας.

ΚΑΘΕΤΑ
1. Η συγγραφέας τού έργου «Α Χριστιανικό Παρδεναγωγείο». – Αντίστροφα άρχικά πού ίποδηλώνουν ίστορική περίοδο.
2. Υπερβολικά μεγάλα αύτό.
3. Πρόθεση τής δημοτικής. – Ποιοτικά. – Υποδηλώνει καί άμφιβολία.
4. Γνωστός Πολωνοαμερικάνος σκηνοθέτης.
5. Διακρίνει τούς ένάρετους. – Αρχαίο εύρανικό επιφώνημα.
6. – Δορυφόροι τού Τ. – Ξενική άρνηση. – Επαναλαμβανόμενο Αντίστροφα γελάει.
7. Μάρκα φορτηγών. – Δέν προσβάλλουν κανένα αύτό (μέ άρθρο).
8. Πήτερ... ό σκηνοθέτης τής σειράς «Μοντέρνα ζευγάραρα (αντίστρ.). – Είναι καί ό Παρθενώνας.
9. Ένας από τούς δικαστές τού Κολοκοτρώνη.
10. Αντίστροφα παλιά στρατιωτικά άρχικά. – Από πολλά δμοια κομμάτια άποτελείται (καθ.).

ΛΥΣΗ ΣΤΑΥΡΟΛΕΞΟΥ

Ο	Ν	Ο	Μ	Α	Τ	Ο	Π	Ο	Ι
Ε	Ρ	Ω	Τ	Ο	Κ	Ρ	Ι	Τ	Ο
Ρ	Ο	Μ	Α	Ν	Τ	Ζ	Α	Ν	Ο
Ι	Ν	Α	Ρ	Ο	Ο	Ο	Ο	Ο	Ο
Ν	Ο	Ρ	Ο	Υ	Ε	Ρ	Ο	Υ	Ν
Τ	Ο	Ρ	Ο	Ν	Τ	Ο	Ρ	Ο	Ν
Ο	Ρ	Ο	Ν	Τ	Ο	Ρ	Ο	Ν	Τ
Ο	Ρ	Ο	Ν	Τ	Ο	Ρ	Ο	Ν	Τ
Ο	Ρ	Ο	Ν	Τ	Ο	Ρ	Ο	Ν	Τ
Ο	Ρ	Ο	Ν	Τ	Ο	Ρ	Ο	Ν	Τ

ΒΑΣΙΛΕΙΟΣ Σ. ΠΑΠΑΔΟΠΟΥΛΟΣ
ΟΔΟΝΤΙΑΤΡΟΣ
ΑΚΤΙΝΕΣ Χ
Ιατρείον Χ. ΤΡΙΚΟΥΠΗ 10
Τηλ. 22.944 Οικίας 30.658
ΙΩΑΝΝΙΝΑ

ΜΙΛΤΟΣ Β. ΑΣΠΙΩΤΗΣ
ΧΕΙΡΟΥΡΓΟΣ–ΟΦΘΑΛΜΙΑΤΡΟΣ
Φάκοι επαφής
Ιατρείον 25 – 27
Τηλ. Ιατρείου 37.592
Τηλ. Οικίας 22.527

ΜΑΙΕΥΤΗΡΙΟΝ «ΜΗΤΕΡΑ»
ΔΗΜΗΤΡΙΟΥ Γ. ΜΠΑΛΤΟΓΙΑΝΝΗ
Τμήματα μαιευτικών, γυναικολογικών, τοχογράφιατος. Ενταπικής παρακολούθησης εμβύοιου, προώρων. Δενδώνης 44 Ιωάννινα
Τηλ. Κέντρο 26.672–26.938

ΑΝΑΣ.ΠΙΛΑΧΟΥΡΗΣ
ΧΕΙΡΟΥΡΓΟΣ
ΟΔΟΝΤΙΑΤΡΟΣ
Μπότσαρη 18 Τηλ.26.564
ΙΩΑΝΝΙΝΑ

Δρ. ΧΡΗΣΤΟΣ ΜΑΝΤΑΣ
ΧΕΙΡΟΥΡΓΟΣ
ΟΡΘΟΠΕΔΙΚΟΣ
Διδάκτωρ τής Ιατρικής Σχολής τού Πανεπιστημίου - Θεσ/νίκης Χαρ. Τρικούπη 10 Τηλ. Ιατρείου 25.580
Τηλ. οικίας 33.044, 25.470

ΕΛΕΧΗ Χ. ΠΑΠΠΑ
ΧΕΙΡΟΥΡΓΟΣ
ΟΔΟΝΤΙΑΤΡΟΣ
ΑΚΤΙΝΕΣ Χ
Πυραντέλλα 3 Τηλ. 25.841
ΙΩΑΝΝΙΝΑ

ΑΚΤΙΝΟΛΟΓΙΚΟ ΕΡΓΑΣΤΗΡΙΟ
ΚΩΝΣΤ. Ι. ΓΚΟΣΙΟΥ
ΙΑΤΡΟΣ ΑΚΤΙΝΟΛΟΓΟΥ
–ΡΑΔΙΟΛΟΓΟΥ
Διδάκτορος Παν/μίου Αθηνών
Μιχ. Αγγέλου καί Βλαχελίδη 9 (έναντι Κτηματικής Τραπέζης) Τηλ. 30.941 ΙΩΑΝΝΙΝΑ

ΜΑΙΡΗ Β. ΔΡΕΠΑΝΑ
ΔΙΠΛΩΜΑΤΟΥΧΟΣ ΨΥΧΙΑΤΡΟΣ
ΙΝΣΤΙΤΟΥΤΟΝ ΑΙΣΘΗΜΑΤΙΚΗΣ ΚΑΙ ΡΙΖΙΚΗΣ ΑΠΟΤΡΙΧΩΣΕΩΣ
Μιχαλάκη Μπότσαρη 13
(έναντι τοχ. Ταμειευτηρίου)
Τηλ. 32.461-ΙΩΑΝΝΙΝΑ

ΘΕΟΔΩΡΟΣ ΣΠΥΡΟΥ
ΧΕΙΡΟΥΡΓΟΣ
ΟΔΟΝΤΙΑΤΡΟΣ
Δέχεται καθημερινά μέ ραντεβού Κοραή 10 (Παραλείψας ΑΤΕ)
Τηλ. 30.647 ΙΩΑΝΝΙΝΑ

ΙΩΑΝΝΗΣ ΛΟΥΚΑΤΖΙΚΟΣ
ΧΕΙΡΟΥΡΓΟΣ ΟΦΘΑΛΜΙΑΤΡΟΣ
Φάκοι επαφής
Διδάκτωρ Πανεπιστημίου
Ιατρείον 2
(έναντι Καπλανείου Σχολής)
Τηλ. 39.285

ΧΑΡΑΛ. Μ. ΠΡΑΣΣΟΣ
ΧΕΙΡΟΥΡΓΟΣ ΟΔΟΝΤΙΑΤΡΟΣ
ΚΟΛΜΕΤΗ 11 Τηλ. 24.552
ΙΩΑΝΝΙΝΑ

ΚΙΚΗ ΜΑΛΑΜΟΥ –ΜΗΤΣΗ
ΙΑΤΡΟΣ ΚΥΤΤΑΡΟΛΟΓΟΣ
ΤΕΖΤ Παπαναστάσεως 1
Κυτταρολογικές εξετάσεις
28ης Οκτωβρίου 45 3ος όροφος διαμέρισμα 24 Τηλ. 29.884
Δέχεται καθημερινά 9 – 1 και Δεύτερα, Τετάρτη, Παρασκευή 6–8

ΚΑΙΝΙΚΗ ΑΓΟΡΙΝΟΛΑΡΥΓΓΟΛΟΓΙΚΗ «ΧΥΑΝΟΥΣ ΣΤΑΥΡΟΣ»
Δρ. ΜΙΧ. ΠΟΣΠΟΤΙΚΗΣ
ΕΙΔΙΚΟΣ ΧΕΙΡΟΥΡΓΟΣ
ΟΤΟΝ ΠΙΝΟΣ ΛΑΡΥΓΓΟΣ
Μιχ. Αγγέλου καί Γρηγ. Ζακκά γωνία (Πίσω από την Νομαρχία)
Τηλ. 20.747 ΙΩΑΝΝΙΝΑ

ΚΩΝ/ΝΟΣ ΚΑΡΕΝΤΖΟΣ
ΧΕΙΡΟΥΡΓΟΣ
ΟΤΟ–ΡΙΝΟ–ΛΑΡΥΓΓΟΛΟΓΟΣ
Χαρ. Τρικούπη 6 Ιωάννινα
Τηλ. Ιατρείου: 32.726
Οικίας 36.180
Ώρες Ιατρείου 4-8 το απόγευμα

ΑΓΓΕΛΟΣ Δ. ΠΙΚΟΣ
ΧΕΙΡΟΥΡΓΟΣ
ΟΤΟΡΙΝΟΛΑΡΥΓΓΟΛΟΓΟΣ
Ιατρείο: Μπότσαρη 29
Δέχεται: καθημερινώς 5-8
Σαββάτο 9-12 Τηλ. 24.206

ΝΙΚΟΣ ΓΙΩΤΗΣ
ΕΙΔΙΚΟΣ ΠΑΘΟΛΟΓΟΣ
Σκουμπουρδή 8 (απέναντι Ξενοδοχείου Παλλαδίου)
Τηλ. ιατρείου 34.990 οικίας 32.333

Dr. ΑΛ. Α. ΠΑΜΠΑΝΟΣ
ΙΑΤΡΟΣ ΠΑΘΟΛΟΓΟΣ
Διδάκτωρ Πανεπιστημίου
Ιωάννινα
Χ. Τρικούπη 20 Τηλ. 27.042

ΧΡΗΣΤΟΣ ΖΑΚΟΠΟΥΛΟΣ
ΧΕΙΡΟΥΡΓΟΣ ΟΦΘΑΛΜΙΑΤΡΟΣ
Εφαρμογή φακών επαφής
Χαρ. Τρικούπη 6
Τηλ. ιατρείου 35.600
Ώρες εργασίας
1–2.30 καί 5–8.30 μ.μ.

ΑΓΙΚΗ ΠΟΛΗΣΕΙΣ
ΜΟΝΑΔΙΚΗ ΕΥΚΑΙΡΙΑ!!
ΠΩΛΕΙΤΑΙ καφετερία, με κάβα ποτών. Ήρμος καρπούς, καί ζαχαρώδη προϊόντα. Λειτουργεί από δεύτερο μέχρι τό μεσημέρι πελατεία. Πληροφορίες Ναπ. Ζέρδα 65 Τηλ. 27.812

ΠΩΛΟΥΝΤΑΙ 4 διαμερίσματα μονομανέμη ή όλα μαζί. Πληροφορίες τηλ. 23.775 πρωινές καί θράδυνές ώρες

ΠΩΛΕΙΤΑΙ διαμέρισμα 3ώρι 80 τ.μ. με υπόγειο 15 τ.μ. στην Ανατολή 7η πάροδος Ρογτσανίου 9. Πληροφορίες τηλ. 30.104

ΠΩΛΕΙΤΑΙ διαμέρισμα 3 κυρίως δωματίων επί της οδού Κορομηλά. Τηλ. 26.606

ΠΩΛΕΙΤΑΙ οικόπεδον 300 τ.μ. εντός πόλεως τηλ. 28.251

ΠΩΛΟΥΝΤΑΙ ετοιμοπαράδοτα διαμερίσματα πολυτελούς κατοικεσής, δεκτές μόνον σοβαρές προτάσεις. Πληροφορίες τηλ. 37.657

ΠΩΛΕΙΤΑΙ ΕΠΙΧΕΙΡΗΣΗ σπιροπαντοπωλείου γιά λόγους υγείας, με πελατεία εξασφαλισμένη. Πληροφορίες τηλ. 34.761 από 8 π.μ. έως 2 μ.μ. καί 5 έως 8 μ.μ.

ΑΝΑΣΤΑΣΙΟΣ ΤΣΟΓΚΑΣ
ΧΗΜΙΚΟΣ ΜΗΧΑΝΙΚΟΣ ΑΠΘ
MISC UHIV OF MASSACHUSETTS
επεξεργασία ιδάτος - Αποβλήτων
Περιβαλλοντική μελέτη
Στοά «Ορφεύς» - Τηλ. 38.372

ΣΤΟ ΜΑΓΑΖΙ ΜΑΣ
Βλαχλείου 14
θα βρείτε γιά το κυνηγί σας.
Οπλά, καραμπίνες, πάντοτε τυ-που φυσεκίνια όλων των ειδών
Κι όλα τα αξεσουάρ γιά ένα σω-στό κυνηγί.
Τιμές προσιτές.
ΓΕΩΡΓΙΟΣ ΧΡΗΣΤΑΚΗΣ
ΤΗΛ. 33.925

ΙΦΙΓΕΝΕΙΑ ΧΡΕΤΣΑ–ΜΠΑΚΑ
ΣΥΜΒΟΛΑΙΟΓΡΑΦΟΣ
ΓΡΑΦΕΙΟ: ΓΟΝΙΑ ΑΚΑΔΗΜΙΑΣ (65)
6.Γ. ΤΕΚΝΙΚΟΥ 8
(5ος όροφος)
ΤΗΛ. 3620264 ΑΘΗΝΑΙ

ΠΑΤΡΟΙ

ΣΩΤΗΡΗΣ ΧΡ. ΔΕΡΛΕΜΕΣΗΣ
ΙΑΤΡΟΣ ΜΙΚΡΟΒΙΟΛΟΓΟΣ
Εργαστήριο
Μικροβιολογικές - Αιματολογίες
Βιοχημείες - Ανοσοβιολογίες
28ης Οκτωβρίου 9 Γιανάννα
Έναντι ταχυδρομείου
Τηλ. Ιατρείου: 32.554
Τηλ. Οικίας: 31.079

ΔΗΜΗΤΡΙΟΣ Ν. ΜΑΥΡΟΜΑΤΗΣ
ΙΑΤΡΟΣ ΕΝΔΟΚΡΙΝΟΛΟΓΟΣ
Δέχεται καθημερινώς ασθενείς μέ προβλήματα εκ τής ανωμαλίας: θυρεοειδούς, παραθυρεοειδών, επινεφριδίων, παγκρέατος (διαβήτικους). Επίσης ασθενείς μέ προβλήματα νονιμότητας: διπαραμόνι εμφάνιση ρύσεως, γαλακτορροίας, πάχυσαρκίας, υπερτριχοσίας, θραυσμαμός κλπ.
ΠΟΥΚΕΒΙΛ 8 (Κατιθέν σόλους)
ΙΩΑΝΝΙΝΑ
Πλήρης ορμονολογικός εργαστηριακός εξοπλισμός
ΕΠΙΣΚΕΨΕΙΣ ΜΟΝΟΝ ΚΑΤΟΠΙΝ ΡΑΝΤΕΒΟΥ
ΤΗΛ. 26.418 (0651) & 38.020

ΝΙΚΟΣ Δ. ΦΑΗΣ
ΜΑΙΕΥΤΗΡΑΣ – ΧΕΙΡΟΥΡΓΟΣ
ΓΥΝΑΙΚΟΛΟΓΟΣ
Χ. Τρικούπη 6
Τηλ. ιατρείου 37.053
Τηλ. κλινικής 2.6691
Τηλ. οικίας 20.009

ΜΑΡΙΟΣ ΑΝΑΓΝΩΣΤΙΔΗΣ
ΜΙΚΡΟΒΙΟΛΟΓΙΚΟΝ–ΑΙΜΑΤΟΛΟΓΙΚΟΝ
ΒΙΟΧΗΜΙΚΟΝ–ΑΝΟΣΟΛΟΓΙΚΟΝ Δ/ΝΤΗΣ ΜΙΚΡΟΒΙΟΛΟΓΙΚΟΥ ΕΡΓΑΣΤΗΡΙΟΥ
ΣΤΡΑΤΙΩΤΙΚΟΥ ΝΟΣΟΚΟΜΕΙΟΥ
Χαρ. Τρικούπη 16 – ΙΩΑΝΝΙΝΑ
Δέχεται 8.30–1 μεσ. καί 5–8 μ.μ.
ΤΗΛ. 38.950

ΑΚΤΙΝΟΛΟΓΙΚΟ ΕΡΓΑΣΤΗΡΙΟ
ΠΑΝΑΓΙΩΤΗ ΚΑΠΟΓΛΟΥ
Ακτινολόγου Ραδιολόγου
28ης Οκτωβρίου 30
Τηλ. 30.702 ΙΩΑΝΝΙΝΑ

Dr. ΝΙΚΟΣ ΜΕΛΑΣ
ΝΕΥΡΟΛΟΓΟΣ–ΨΥΧΙΑΤΡΟΣ
Ιατρείον καί Ηλεκτροεγκεφαλογραφικό Εργαστήριον
Ναπ. Ζέρδα 1 Τηλ. 32.700
ΙΩΑΝΝΙΝΑ

ΜΑΝΘΟΣ ΑΝΑΓΝΩΣΤΑΚΗΣ
ΧΕΙΡΟΥΡΓΟΣ ΟΔΟΝΤΙΑΤΡΟΣ
Χαρ. Τρικούπη 6 Τηλ. 35.921
ΙΩΑΝΝΙΝΑ
Δέχεται και ραντεβού

ΕΡΓΑΣΤΗΡΙΟΝ ΜΙΚΡΟΒΙΟΛΟΓΙΚΟΝ ΑΙΜΑΤΟΛΟΓΙΚΟ & ΒΙΟΧΗΜΙΚΟ
ΔΗΜΣ. ΡΑΜΑΝΤΖΑ
ΙΑΤΡΟΥ ΜΙΚΡΟΒΙΟΛΟΓΟΥ
Ιατρείον Πουτέτση 118 Τηλ. 29.106. Οικίας Ακαδήμας 3 Τηλ. 24.675

ΚΩΣΤΑΣ ΓΕΩΡ. ΣΙΟΓΚΑΣ
ΙΑΤΡΟΣ ΚΑΡΔΙΟΛΟΓΟΣ
Χαρ. Τρικούπη αριθ. 6
Τηλ. ιατρείου 37.406
Τηλ. οικίας 37.778

ΚΩΝΣΤΑΝΤΙΝΟΣ Δ. ΤΣΠΙΡΑΣ
ΙΑΤΡΟΣ–ΕΝΔΟΚΡΙΝΟΛΟΓΟΣ
Δέχεται καθημερινά 9–1.30 και 5.30 – 8 εκτός Τετάρτης καί Σαββάτου
απόγευμα
Για ραντεβού
Στο τηλ. (0651) 39.200
Χαρόλαου Τρικούπη 6
Ιωάννινα

Dr. ΧΡΗΣΤΟΣ Δ. ΣΙΩΖΟΣ
ΠΑΘΟΛΟΓΟΣ – ΡΕΥΜΑΤΟΛΟΓΟΣ
Με πτυχίο του Πανετ. Δωτ. Βερολίνου καί ειδικότητες στο Αννόβερο Δυτ. Γερμανίας. Διδάκτωρ τής ιατρικής σχολής Αννόβερου.
Δέχεται: Κάθε μέρα 09.00–13.00 καί 17.00–19.00 εκτός από Τετάρτη απόγευμα. Ιατρείο 28ης Οκτωβρίου 20 Τηλ. 36.947

ΝΙΚΟΣ ΤΣΙΤΟΣ
ΕΙΔΙΚΟΣ ΚΑΡΔΙΟΛΟΓΟΣ
Ιατρείον Μπότσαρη 27
Τηλ. 22.008. Οικίας 28ης Οκτωβρίου 12 Τηλ. 21.440

ΚΑΙΝΙΚΗ ΜΑΙΕΥΤΙΚΗ ΧΕΙΡΟΥΡΓΙΚΗ ΓΥΝΑΙΚΟΛΟΓΙΚΗ «Η ΑΓΙΑ ΤΡΙΑΔΑ»
ΣΤΕΦ. ΣΙΔΦΑΚΑ
ΑΘ. ΤΣΟΥΚΑΝΕΛΗ
ΝΙΚ. ΑΝΤΩΝΙΟΥ
Κορή 14 (δίπλα στη ΑΤΕ) τηλέφωνα Κλινικής: 22.102, 22.212, 20.225 καί 33.439

ΧΡΗΣΤΟΣ ΖΑΜΠΙΡΑΣ
ΦΥΣΙΟΘΕΡΑΠΕΥΤΗΣ
Πτυχιούχος Πανεπιστημίου Ρώμης. Συγχρονη Ιατρική Θεραπεία καί κάθε ημέρα, γιά σπαστικά παιδιά. Σκολιωσεις - κύφωσεις. Λογοθεραπεία. Δικοκινάθειες Ισχιαλγίες.
Βλαχελείου 10 Τηλ. 35.324

ΕΙΔΩΝ ΠΩΛΗΣΕΙΣ
ΠΩΛΕΙΤΑΙ κομοστάρ ATLAS COPCO εις φρίστην κατάσταση, ενα πιστόλι, μια μπουκάλα αέρος πλαγιου τριπιάστος δρχ. 300.000 τηλ. 91.000

ΑΥΤΟΚΙΝΗΤΑ
ΠΩΛΕΙΤΑΙ ΤΖΙΡ ΡΟΝΥ πολύ καλό δρχ. 180.000 Τηλ. 91.000
ΠΩΛΕΙΤΑΙ ΓΙΑΤΑΝΑΤΡΕΠΟΜΕΝΟ 697 Ν ως φρ. 15.500 ώδεια πληρωμένη με δύο διαφορικά ΔΡΧ 1.200.000 Τηλ. 91.000

ΜΕΝΤΙΟΥΜ ΤΖΕΝΗ

– οδός Τσακάλιμ 21 (έναντι Μακκείου)
Τηλ. 34.977 ΙΩΑΝΝΙΝΑ
Τηλ. Αθηνών (01) 5441417

ΞΕΝΟΔΟΧΕΙΟ–ΕΣΤΙΑΤΟΡΙΟ ΤΟ ΜΠΟΥΡΑΖΑΝΙ
ΣΤΟ ΜΠΟΥΡΑΖΑΝΙ–ΚΟΝΙΤΣΑΣ
ΤΗΛ. 0655–22.783

Δασκαλόπουλος
TRAVEL
ΑΕΡΟΠΟΡΙΚΑ εισιτήρια όλων των εταιριών.
ΟΛΥΜΠΙΑΚΗΣ - TWA - QANTAS - LUFTHANSA - BRITISH - MALEV - ALITALIA - LOT - CYPRUS. κ.ά. σε πολύ καλές τιμές.
ΣΙΔΗΡΟΔΡΟΜΙΚΑ εξωτερικού.
ΜΕ ΠΛΟΙΟ: ΕΛΛΑΔΑ - ΙΤΑΛΙΑ, ΠΕΙΡΑΙΑΣ - ΗΡΑΚΛΕΙΟ.
ΕΚΔΡΟΜΕΣ γιά όλο τόν κόσμο.
Τακτικές ανταχωρήσεις: ΒΟΥΛΓΑΡΙΑ - ΜΟΣΧΑ - ΛΟΝΔΙΝΟ - ΒΟΥΔΑΠΕΣΤΗ - ΚΟΥΒΑ
☎ 29667 - 38592
ΙΩΑΝΝΙΝΑ

ΜΙΚΡΕΣ ΑΓΓΕΛΙΕΣ

ΗΠΕΙΡΩΤΙΚΟΣ ΑΓΩΝ

μικρες αγγελιες μικρες αγγελιες μικρες αγγελιες μικρες αγγελ

ΠΩΛΟΥΝΤΑΙ επίπεδο πιεστηριο εφημερίδας, Χαϊδελέρης, 2 λινοτυπικές μηχανές LINOTYPE τυπογραφικά στοιχεια. Πληροφορίες τηλέφωνο 26.606 καί 61.455

ΑΚΙΝΗΤΑ ΠΩΛΗΣΕΙΣ

ΠΩΛΕΙΤΑΙ καφετέρεια, με κάβα ποτών. Ήρμος καρπούς, καί ζαχαρώδη προϊόντα. Λειτουργεί από δεύτερο μέχρι τό εξαφανισμένη πελατεία. Πληροφορίες Ναπ. Ζέρδα 65. Τηλ. 27.812

ΠΩΛΟΥΝΤΑΙ 4 διαμερίσματα μονομανέμη ή όλα μαζί. Πληροφορίες τηλ. 23.775 πρωινές καί θράδυνές ώρες

ΠΩΛΕΙΤΑΙ διαμέρισμα 3ώρι 80 τ.μ. με υπόγειο 15 τ.μ. στην Ανατολή

Αποχη των Εργοληπτων απο τις Δημοπρασιες

Την Πέμπτη θα γίνει συζήτηση στη Βουλή επι της Αρχής του Σχεδίου Νόμου περί εκτελέσεως Δημ. Έργων και την Δευτέρα θα αρχίσει η κατ άρθρο συζήτηση.

Ο διάλογος που μεσολάβησε απο την ψήφιση του Νόμου απο την Κοινοβουλευτική Επιτροπή μέχρι σήμερα, είναι άγνωστο τι και αν απόδωσε, αφού ο κ. υπουργός επιφυλάχθηκε να δώσει το τελικό κείμενο στις εργοληπτικές οργανώσεις την Τετάρτη παραμονή της συζήτησης τους στη Βουλή.

Κοιν. Λύγγου 1.500.000 δρχ.

Κατασκευή κοινοτικού καταστήματος Κοιν. Μολυθδοσκεπάστου 700.000 δρχ.

Κατασκευή τοίχου αντιστηρ. σχολικού τμήματος Κοινότητας Μεγάλου Περιστερίου 1.000.000 δρχ.

Κατασκευή τσιμεντόστρωσης Κοινότητα Δραμεσιών 1.100.000

Επίσης πραγματοποιήθηκαν οι κατωθι μεταβάσεις το χρονικό διάστημα απο 2.1.1984 μέχρι 13.1.1984.

Στην Κοιν. Χουλιαράδων: Για την λήψη στοιχείων προς σύνταξη τοπογραφικού διαγράμματος

Στην Κοινότητα Καταμάχης για την εγκατάσταση αναδόχου για την κατασκευή υδραγωγείου.

Στην Κοιν. Ρωμανού για την χάραξη οδού

Στην Κοιν. Αμφιθέας για την εξέταση αναφοράς

Στην Κοιν. Καλαριτών για την λήψη στοιχείων μελέτης υδραγωγείου

Στην Κοιν. Κουτσελιού για την οριοθέτηση οδών

Στην Κοιν. Καβασίλων για την εγκατάσταση αναδόχου προς κατασκ. υδραγωγείου

Στην Κοιν. Γρανίτσας για την οριοθέτηση εκτάσεων

Στην Κοιν. Προσηλίου για την εξέταση αναφοράς

Στην Κοιν. Πολυλόφου για την χάραξη υδραγωγείου.

Απολογισμός Δημάρχου

Την Τετάρτη 18 Γενάρη, ο Δημαρχος Πρέβεζας σας καλεί στον ετήσιο απολογισμό του 1983, θα επακολουθήσει συζήτηση πάνω σε γενικώτερα φλέγοντα θέματα όπως σχέδιο πόλης ανεργία, πρόγραμμα δράσης 1984

ΝΕΑ ΑΠΟ ΤΗΝ ΠΡΕΒΕΖΑ

ΠΡΕΒΕΖΑ (Ανταπόκριση)— Κέντρο ανοιχτής προστασίας υπερήλικων (ΚΑΠΥ) αποφάσισε να ιδρύσει ο Δήμος Πρέβεζας. Το Κέντρο θα στεγαστεί στό ισόγειο τής Φιλαρμονικής αφού διαμορφωθεί κατάλληλα έτσι τά «περήφανα γηρατειά» θά έχουν τό στέκι τους τό δικό τους χώρο όταν κάποιοι θά φροντίζουν μέ αγάπη καί σεβασμό γι' αυτούς.

Η ΑΣΤΙΚΗ

Η Πρέβεζα είναι απ' τούς λίγους Δήμοιτυς πού δέν διαθέτουν αστική συγκοινωνία.

Σημαντικά θά είναι τά ωφέλη γιά τήν πόλη τής Πρέβεζας αφού η ταχτική εξυπηρέτηση τών γύρω χωριών θά τονώσει τήν εμπορική ζωή τής πόλης καί η μεταφορά θά κοσρίζε λιγότερο.

Ας σημειωθεί ενδεικτικά ότι τό εισιτήριο Σαμψούντα Πρέβεζα φτάνει τίς 47 δραχ.(!). Δημοτική αστική συγκοινωνία θά ιδρυθεί στή Πρέβεζα μετά από απόφαση τού Δημοτικού Συμβουλίου. Σέ συνεδρίαση πού έγινε τίς 4 Γενάρη αποφασίστηκε η σύνταξη οικονομοτεχνικής μελέτης.

Σέ πρώτη φάση 3 λεωφορεία θά καλύψουν μέ δρομολόγια τά χωριά Σαμψιούντα, Συνώπη, Αρχάγγελο, Κανάλι, Καστροσυκιά, Νικόπολη, Μύτικα, Φλάμπουρα, Μιχαλίτσι, Αγ. Θωμά, Αγ. Τριάδα, Νεοχώρι καί Παν,τοκράτορα.

ΟΛΟΚΛΗΡΩΝΕΤΑΙ ΣΗΜΕΡΑ Η Α ΦΑΣΗ ΤΗΣ ΔΙΑΒΑΛΚΑΝΙΚΗΣ ΔΙΑΣΚΕΨΗΣ

ΑΘΗΝΑ, 17.- Ολοκληρώνεται σήμερα το μεσημέρι στο Ζάππειο η πρώτη φάση της διαβαλκανικής διάσκεψης εμπειρογνωμόνων, όπου σε ειδική ανοιχτή σε εκπροσώπους του τύπου τελετή, στις 12.00 υπό την προεδρία του Έλληνα πρεσβευτή κ. Συριδάκη αναμένεται και η επίσημη αναγγελία, τόσο του χρονικού προσδιορισμού της σύγκλησης της δεύτερης φάσης της διάσκεψης όσο και της ημερήσιας διάταξης των εργασιών της.

Όπως δήλωσε ο κυβερνητικός εκπρόσωπος κ. Δ. Μαρούδας η ημερομηνία της σύγκλησης της δεύτερης φάσης της διάσκεψης τοποθετείται μέσα στο πρώτο δεκαπενθήμερο του Φεβρουαρίου και σαν τόπος διεξαγωγής της έχει προσδιοριστεί και πάλι η Αθήνα.

Κατά την διάρκεια των εργασιών της διάσκεψης χθές το πρωί και τ απόγευμα προηδρευσαν εναλλάξ ο επικεφαλής της βουλγαρικής κα γιουγκασλαβικής αντιπροσωπείας, οι οποίοι αναφέρθηκαν στις γενικές τοποθετήσεις των χωρών τους στα θέματα που απασχολούν την διάσκεψη, «το πως βλέπουν δηλαδή, όπως διευκρίνησε ο κυβερνητικός εκπρόσωπος, την βαλκανική συνεργασία σε όλους τους τομείς».

Σήμερα το πρωί θα προεδρεύσει της διάσκεψης ο επικεφαλής της Ρουμανικής αντιπροσωπείας. Όπως σημείωσε ο κυβερνητικός εκπρόσωπος, ο πρεσβευτής της Τουρκίας στην Αθήνα κ. Αλατσάμ παρακάθεται στις εργασίες της διάσκεψης ως παρατηρητής.

ΑΝΑΚΟΙΝΩΣΙΣ

ΝΟΜΑΡΧΙΑΚΗΣ ΕΠΙΤΡΟΠΗΣ Ν. ΔΗΜΟΚΡΑΤΙΑΣ

Η Νομαρχιακή Επιτροπή της Νέας Δημοκρατίας Νομού Ιωαννίνων, καθ όλη τη διάρκεια της διαμάχης του Δ/ντού της «ΕΛΕΥΘΕΡΙΑΣ» κ. Κων/νου Καλτσή κατά του Βουλευτού της Ν.Δ. κ. Ελευθερίου Καλογιάννη, παρέμεινε αμέτοχος μη θέλουσαν εν ουδενί λόγω οιαδήποτε παρέμβαση της να επηρεάσει ή να θεωρηθεί ότι μπορεί να επηρεάσει καθ οιονδήποτε τρόπο την κρίση της Δικαιοσύνης, η οποία επελήφθη κατόπιν γενομένης μηνύσεως υπο του κ. Καλογιάννη κατα του Δ/ντού της Ελευθερίας για τα δημοσιεύματα του σε δύο φύλλα τον Ιούνιο του 1983.

Η Νομαρχιακή επιτροπή της Ν.Δ. θεωρούσα πάντοτε τον Βουλευτή της Ν.Δ. κ. Ελευθέριο Καλογιάννη ως ένα εκ των πρωταρχικών στελεχών του κόμματος, τόσο για το θάρρος του όας και για τις κρυστάλλινες θέσεις ποι έλαβε πάντοτε τόσο για τα ζητήματα του Ηπειρωτικού Λαού όσο και για το Κόμμα, παρηκολούθησε με έκδηλο και ζωηρό ενδιαφέρον ολόκληρο την ακροαματική διαδικασία, κατά την δικάσιμο της 13/1/1984 στο τριμελές πλημελειοδικείο Ιωαννίνων, κατά την οποία απεδείχθη περιτράνως, ότι ολόκληρο το κείμενο των δημοσιευμάτων, ήταν καθ ολοκληρίαν αναληθές, συκοφαντικό, δυσφημιστικό και υβριστικό - πράγμα το οποίο επιβεβαιώθηκε και με την καταδικαστική απόφαση του Δικαστηρίου (14 μήνες φυλάκισις), κατά του κατηγορουμένου κ. Κ. Καλτσή για συκοφαντική δυσφήμιση και εξύβριση, και ότι η κρίση του υπερήφανου Ηπειρωτικού Λαού και το αισθητήριο αυτού, υπήρξαν αλάνθαστο, σ όλες τις εκλογικές αναμετρήσεις.

Αφαντοι οι ληστές

ΑΘΗΝΑ, 17.- Συνεχίζονται οι έρευνες για την ανακάλυψη και σύλληψη των τριών αγνώστων που με την απειλεί καραμπίνας ελίστεψαν τον Γιάννη Α. Τσινιάο, 74 ετών και την σύζυγο του Κωνσταντίνα 68 ετών, μέσα στο σπίτι τους στην οδό Σπετσών 31, στο Μπουρνάζι.

Οι τρείς δράστες, που φορούσαν κάλτσες στο πρόσωπο τους, μπήκαν στο σπίτι, σπάζοντας τη πόρτα και άρπαξαν 140.000 δρχ.

κοινωνικα

ΔΕΝ ΕΟΡΤΑΖΟΥΝ

Την Τετάρτη εορτήν Αθανασίου και Κυρίλλου πατρ. Αλεξανδρείας δεν εορτάζουν ούτε δέχονται επισκέψεις

—Ο κ. Αθανάσιος Λιόντος, (Π. Μαυρογιάννη 76)

—Ο κ. Αθανάσιος Μποζιάρης, λόγω πένθους

—Ο κ. Αθανάσιος Κοντούρης λόγω πένθους

—Ο κ. Αθανάσιος Μπάγκας, (Σουλίου 15)

—Ο κ. Αθανάσιος Κων. Πλακούτσης, γεωπόνος

—Ο κ. Αθανάσιος Αναστ. Χρηστίδης φαρμακοποιός

—Ο κ. Αθανάσιος Κύργιος, δικηγόρος

—Ο κ. Αθανάσιος Δανάκας, λόγω πένθους

—Ο κ. Αθανάσιος Βούρδας, συνταξιούχος

—Ο κ. Αθανάσιος Ζήκόπουλος, γυναικολόγος

—Ο κ. Αθανάσιος Κοσκινάς

—Ο κ. Αθανάσιος Μανέκας, ιατρός

—Ο κ. Αθανάσιος Δ. Δέμος, λόγω πένθους

—Ο κ. Αθανάσιος Τσιάμης, οπτικός λόγω πένθους

—Ο κ. Αθανάσιος Φωτιάδης, ιατρός

—Ο κ. Αθανάσιος Φασούλης, υπάλληλος ΕΛ—ΤΑ λόγω πένθους

—Ο κ. Αθανάσιος Μπαζούκας λόγω πένθους

—Ο κ. Αθανάσιος Αθανασόπουλος ιατοός

—Η κ. Αθανασία Κουζουλά - Μέρτζιου

—Ο κ. Αθανάσιος Πέτρου Σκουληκαρίτης

—Ο κ. Αθανάσιος Ζυγούρης, αρχιτέκτων

—Ο κ. Ερρίκος Γκούνης

—Ο κ. Ακύλας Δεύτος

—Ο κ. Αθανάσιος Στάμος λόγω απουσίας

—Ο κ. Αθανάσιος Χρ. Πατσούρας καθηγητής.

ο Καιρός

Για αύριο Τετάρτη αρχικά προβλέπεται σχεδόν αίθριος καιρός σε όλη τη χώρα αλλά προς το μεσημέρι θα αναπτυχθούν νεφώσεις στη Δυτική Κεντρική και Βόρεια Ελλάδα και θα βρέξει κυρίως στα βορειοδυτικά.

Οι άνεμοι στη Δυτική Ελλάδα θα πνέουν νοτιοδυτικοί ασθενείς μέχρι μέτριοι ενώ στην ανατολική αρχικά θα είναι απο βόρειες διευθύνσεις ασθενείς και στα νοτιοανατολικά μέτριοι. Προοδευτικά όμως και στα ανατολικά πελάγη θα στραφούν σε νοτιοδυτικούς.

Η θάλασσα στο Ιόνιο θα είναι λίγο ταραγμένη μέχρι ταραγμένη ενώ στα ανατολικά πελάγη λίγο ταραγμένη και στα νοτιοανατολικά ταραγμένη. Η θερμοκρασία στα κεντρικά και βόρεια πεδινά θα κυμανθεί απο 02 μέχρι 11 βαθμούς Κελσίου ενώ σε πολλές περιοχές η ελάχιστη θα είναι κάτω απο το μηδέν και στα νότια πεδινά απο 6 μέχρι 15 βαθμούς Κελσίου. Τις νυχτερινές και πρώτες πρωϊνές ώρες σε πολλές περιοχές της Κεντρικής και Βόρειας χώρας θα σημειωθεί παγετός.

Για την Πέμπτη στη Δυτική Κεντρική και Βόρεια Ελλάδα προβλέπονται νεφώσεις με τοπικές βροχές και χιόνια στα ορεινά της Κεντρικής και βόρειας χώρας ενώ στην υπόλοιπη Ελλάδα θα υπάρχουν λίγες νεφώσεις. Οι άνεμοι θα πνέουν απο νοτιοδυτικές διευθύνσεις ενώ η θερμοκρασία θα σημειώσει μικρή πτώση στα βόρεια.

Αφού μετά απο 40 χρονια επιτεύχθηκε η Λαϊκή συμφιλίωση

«Η ΧΑΡΑΞΗ ΤΗΣ ΠΟΛΙΤΙΚΗΣ ΚΑΙ ΟΙ ΚΑΤΕΥΘΥΝΣΕΙΣ ΤΟΥ Α. ΠΑΠΑΝΔΡΕΟΥ ΒΡΗΚΑΝ ΣΤΟ ΥΠ. ΕΣΩΤΕΡΙΚΩΝ ΤΗΝ ΜΕΓΑΛΥΤΕΡΗ ΔΙΑΣΤΑΣΗ»

Τόνισε χθές ο κ. Κουτσόγιωργας αναλαμβάνοντας τα νεα καθήκοντά του

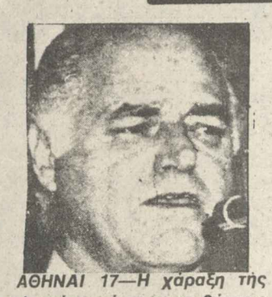

ΑΘΗΝΑΙ 17—Η χάραξη τής πολιτικής καί οι κατευθύνσεις τού κ. Ανδρ. Παπανδρέου, βρήκαν στό υπουργείο Εσωτερικών τή μεγαλύτερη διάσταση αφού μετά από 40 χρόνια επιτεύχθηκε η λαϊκή συμφιλίωση πού είναι η μόνη εγγύηση γιά τήν προκοπή τού τόπου καί τού λαού μας τόνισε σέ σημερινές δηλώσεις ο νέος υπουργός Εσωτερικών κ. Μένιος Κουτσόγιωργας, κατά τήν διάρκεια τής τελετής ανάληψης τών νέων καθηκόντων του.

Σέ αποχαιρετιστήρια ομιλία— πού έγινε τό μεσημέρι στή μεγάλη αίθουσα συνεδριάσεων τού υπουργείου—παρουσία τού νέου υπουργού, ο πρώην υπουργός Εσωτερικών κ. Γεννηματάς, τόνισε μεταξύ άλλων, ότι:

«Είμαι σίγουρος ότι τό υπουργείο Εσωτερικών η Τοπική Αυτοδιοίκηση, η υπόθεση τής αποκέντρωσης καί η λειτουργία τού δημοκρατικού πολιτεύματος θά βρούν τίς ευτυχέστερες ίσως στιγμές τής ιστορίας τού υπουργείου Εσωτερικών, μέ τήν ανάληψη τών κβισίμων ευθυνών από τόν αγωνιστή τής δημοκρατίας καί της αλλαγής τόν σύντροφο καί φίλο Μένιο Κουτσόγιωργα». Ο κ. Γεννηματάς στή συνέχεια έπλεξε τό εγκώμιο τού νέου υπουργού καί ευχαρίστησε τούς στενούς του συνεργάτες υφυπουργό κ. Μιλτ.Παπαιωάννου καί Γενικό Γραμματέα κ. Θανάσή Τσουρα.

Ακόμα ευχαρίστησε τό υπαλληλικό προσωπικό τού υπουργείου καί τούς δημοσιογράφους τού υπουργείου Εσωτερικών «γιά τήν εποικοδομητική κριτική τους έστω καί αν καμμιά φορά ήταν σκληρή».

«Πιστεύω», κατέληξε ο κ. Γεννηματάς, ότι, «ο πρωθυπουργός μπορεί νά είναι σίγουρος ότι η νέα πολιτική ηγεσία θά προωθήσει τήν αποκέντρωση καί τήν υπόθεση τής αλλαγής.

Ο κ. ΚΟΥΤΣΟΓΙΩΡΓΑΣ

Στή συνέχεια πήρε τόν λόγο ο κ. Κουτσόγιωργας ο οποίος τόνισε:

«Γιώργο είμαστε στρατιώτες τής αλλαγής. Σ' αυτή πιστευαμε καί γιά αυτήν αγωνιζόμαστε μέ τήν χάραξη καί τίς κατευθύνσεις τού πρωθυπουργού μας Αν. Παπανδρέου. Αισθάνομαι πράγματι δύσκολη τή θέση μου γιατί αντικαθιστώ ένα υπουργό πού είχε πάθος γιά τήν αποκέντρωση, γιά τήν περιφερειακή ανάπτυξη καί τήν συμφιλίωση τού λαού μας».

Καί ο κ. Κουτσόγιωργας κατέληξε: «Οι πολύτιμες γνώσεις σου καί οι εμπειρίες μού δίνουν τό κουράγιο νά δώσω ένα κουράγιο αγώνα».

ΔΗΛΩΣΕΙΣ ΤΟΥ κ. ΚΟΥΤΣΟΓΙΩΡΓΑ

Ακολούθως ο κ. Κουτσόγιωργας δέχθηκε τούς δημοσιογράφους στούς οποίους δήλωσε τά εξής:

«Η εθνική λαϊκή ενότητα στηρίζει τή δημοκρατία καί αποτρέπει τούς κινδύνους. Σ' αυτή τήν κυβέρνηση ο μεγαλύτερος στόχος ήταν η θεμελίωση τής δημοκρατίας καί τό ζωντάνεμα τής λησμονημένης υπαίθρου χώρας. Όλα τά μέλη τού ΠΑΣΟΚ είναι στρατιώτες τής αλλαγής καί σάν μοναδικό στόχο έχουν κάτω από τίς καθοδηγίες της στό συντομότερο δυνατό τρόπο. Είναι δύσκολο γιατί κληρονομήσαμε καταστάσεις καί δομές πού γιά νά λειτουργήσουν κάτω από τό πνεύμα τής αλλαγής είναι φυσικό νά δημιουργούν καί προβλήματα καί διαμαρτυρίες. Γιατί κάθε αλλαγή κάθε καινούργιο πνεύμα έρχεται σέ σύγκρουση μέ κεκτημένα συμφέροντα καί άλλες νοοτροπίες πού δέν ταιριάζουν σ' ένα καινούργιο πρόγραμμα πού έχει σάν στόχο τό σοσιαλιστικό μετασχηματισμό τής χώρας.

Είμαι πολύ τυχερός διότι ο πρωθυπουργός μου ανέθεσε ένα από τά σημαντικώτερα υπουργεία πού έχει ετοίμη τήν υποδομή γιά τήν αλλαγή καί ακόμα άξιους συνεργάτες όπως είναι ο υφυπουργός κ. Μιλτ. Παπαϊωάννου, ο Γενικός Γραμματεύς κ. Θανάσης Τσουρας, καί η ιεραρχία τού υπουργείου πού είναι ιεραρχία ποιότητας. Θά εφαρμόσουμε πιστά τό στόχο διάγραμμα καί χρονοδιάγραμμα πού χάραξε ο κ. Γεννηματάς».

Στή συνέχεια ο κ. υπουργός είχε τήν πρώτη συνεργασία μέ τούς διευθυντές τού υπουργείου όπως επίσης καί ο νέος υφυπουργός κ. Ηλ. Κατριβάνος.

Να μην μένουν αδιάθετα αποθέματα στα χέρια παραγωγών

ΣΤΡΑΣΒΟΥΡΓΟ, 17. (Α.Π.Ε.) Την ανάγκη να βρεθούν τρόποι ώστε να μη μένουν αδιάθετα αποθέματα στα χέρια των παραγωγών όταν τελειώνει η περίοδος της εμπορίας, επεσήμανε ο Ευρωβουλευτής του ΠΑΣΟΚ κ. Ν. Βγενόπουλος κατά την σχετική σημερινή συζήτηση στην ολομέλεια του ευρωπαϊκού Κοινοβουλίου. Ο κ. Βγενόπουλος ζήτησε να μην θιγεί το σύστημα επιδότησης των οπωροκηπευτικών προϊόντων, που ήδη λειτουργεί εναντίον των μικροπαραγωγών του Νότου.

Ο Ευρωβουλευτής της Νέας Δημοκρατίας κ. Λ. Μπουρνιάς ζήτησε να διευρυνθεί ο κατάλογος των προϊόντων που ενισχύονται.

Ο κ.Τ. Αδάμου (ΚΚΕ) ζήτησε να υπολογίζονται οι ενισχύσεις με θάση την διαφορά του τελικού μεταποιημένου προϊόντος.

Ο κ. Ι. Πεζμαζόγλου (ΚΟΔΗΣΟ) ζήτησε τη λήψη μέτρων για την εξασφάλιση μιας ισόρροπης ανάπτυξης του μεσογειακού Νότου.

Τέλος ο κ. Λ. Κύρκος (ΚΚΕ εσ.) είπε ότι τυχόν θέσπιση ποσοστώσεων τιμωρεί ουσιαστικά την Ελλάδα.

Ο επίτροπος Γεωργίας κ. Νταλσάγκερ δήλωσε ότι η Κομισιόν δεν συμμερίζεται την άποψη για διεύρυνση της λίστας των επιδοτουμένων αγροτικών προϊόντων.

Έκθεση του Κοινοβουλίου για τις επιδοτήσεις των οπωροκηπευτικών θα τεθεί σε ψηφοφορία.

Ανακοίνωση του Εμπορικού Συλλόγου για την απεργία

Σε ανακοίνωση του για την πανγιαννιώτικη απεργία ο Εμπορικός Σύλλογος αναφέρει τα εξής:

Το Δ. Συμβούλιο του Εμπορικού Συλλόγου Ιωαννίνων σε πρόσφατη συνεδρίαση του αποφάσισε να συμπαρασταθεί στην 24ωρη απεργία του Εργ. Κέντρου Ιωαννίνων που θα γίνει στις 19.1.84 εκφράζοντας έτσι την συμπαράσταση του σε πολλά απο τα δίκαια και νόμιμα αιτήματα των εργαζομένων.

Ο ρόλος των μικρομεσαίων επιχειρήσεων στην ανάπτυξη της οικονομίας και η επιβίωσις στον ανταγωνισμό τους με τα μονοπώλια στηρίζονται στην εσωτερική αγορά και συνεπώς στην συνεχή αύξηση της αγοραστικής δύναμης όλων των εργαζομένων.

Το ανέβασμα του βιοτικού επιπέδου όλων των εργαζομένων περνάει μέσα απο την ανάπτυξη της οικονομίας μας προς όφελος του λαού και την άμεση αντιμετώπιση της ασυδοσίας του μεγάλου κεφαλαίου.

Πολλά είναι τα κοινά προβλήματα που μας ενώνουν με τους εργαζόμενους.

Επισημαίνουμε μερικά:

α) Σωστός έλεγχος των τιμών στους βιομηχάνους και μεγαλοεισαγωγείς.

β) Φθινές πρώτες ύλες

γ) Αλλαγή του φορρολογικού συστήματος, πάταξη της φοροδιαφυγής και κατάργιση των φοροαπαλλαγών των υπερκερδών των μονοπωλίων.

γ) Χρηματοδότηση με χαμηλότοκα δάνεια χωρίς τραπεζικά κριτήρια.

δ) Περιφερειακή ανάπτυξις έργων υποδομής (σχέδιον πόλεως αποχετευτικό) προς αντιμετώπιοιν της ανεργίας.

Συνάδελφοι

Επειδή ο αγώνας για την επίλυση αμέσων προβλημάτων είναι κοινός το Δ. Συμ. του Συλλόγου μας θα παρευρεθεί και θα χαιρετίσει την συγκέντρωση του Εργατ. Κέντρου.

Εκ του Εμπορικού Συλλόγου Ιωαννίνων

Συμπαρασταση επαγγελματοβιοτεχνών προς τους εργατοϋπαλληλους

Απο την Ομοσπονδία Επαγγελματιών και Βιοτεχνών Ιωαννίνων εκδόθηκε η παρακάτω ανακοίνωση σχετικά με την αυριανή απεργία του Ε.Κ.Ι.

Αγαπητοί συνέδελφοι

Συνήλθε η διοίκηση της Ομοσπονδίας Επαγγ. και Βιοτεχνών του Νομού μας και ασχολήθηκε με το πρόγραμμα δράσης του 1984.

Αγαπητοί συνάδελφοι

Διαπιστώσαμε ότι τη χρονιά που μας πέρασε το παραπέρα βάθαιμα της οικονομικής κρίσης, με αποτέλεσμα τη μείωση του τζίρου της αγοράς μας.

Αιτίες γι αυτή την επαυξηνωμένη κρίση στη χώρα μας είναι οι δυσμενείς επιπτώσεις απο την ένταξη μας στην κοινή αγορά, το άνοιγμα των συνόρων μας και η ανεξέλεγκτη εισρροή κοινα-γοριτικών προϊόντων με καταστροφικές ανταγωνιστικές συνέπειες αλλά και την ανατροπή του ισοζυγίου πληρωμών που έχει σαν αποτέλεσμα την μείωση της αξίας της δραχμής μας.

Αποτέλεσμα ο πλούτος της χώρας μας και ο ιδρώτας του λαού μας να γίνεται βορά των ξένων συμφερόντων.

Απο την άλλη μεριά η δισταχτική οικονομική πολιτική της κυβέρνησης δεν βοηθάει στην εξάλειψη αυτών των αιτιών και μας κάνει σκεπτικούς για το μέλλον.

Για το 1984 αποφασίσαμε περισσότερο αγωνιστική δράση γιατί πραγματικά οι κίνδυνοι είναι μεγάλοι και μάλιστα για πολλούς κλάδους εγκίζουν το σημείο της καταστροφής.

Η κυβέρνηση πρέπει να δεί αυτούς τους κινδύνους και να δράση αποφασιστικά με μια περισσότερο φιλολαϊκή πολιτική.

Αγαπητοί συνάδελφοι.

Πιστεύουμε πως για την ανατροπή όλων αυτών των δυσμενών συνθηκών αλλά και για τη δημιουργία προϋποθέσεων για την ανάκαμψη της οικονομίας μας και που τελικά θα μας οδηγήσει για μια σταθερή προοδευτική πορεία στον τόπο μας χρειάζεται πλατειά συνεργασία όλων των κοινωνικών στρωμμάτων του εργαζόμενου λαού για να είναι περισσότερο αποτελεσματικός ο αγώνας μας.

Μ αυτή την αντίληψη αποφασίσαμε να συμπαρασταθούμε στον αγώνα των εργατών για το σταμάτημα των απολύσεων για την αντιμετώπιση της ανεργίας και για την εφαρμογή μιας περισσότερο φιλολαϊκής εισοδηματικής πολιτικής που θα έχει ευμενή αντίχτυπο και στον τζίρο της αγοράς μας.

Μαζί με τους εργάτες ενδυναμώνουμε και τις δικές μας κλαδικές διεκδικήσεις που είναι αυτή τη στιγμή να παρθούν αποφασιστικά μέτρα για το δυνάμωμα της οικονομίας μας.

Να μπεί φραγμός στην ασυδοσία των μονοπωλίων και στην εισαγωγή ομοειδών προϊόντων.

Βελτίωση των όρων πιστωδότησης της μικρομεσαίας επιχείρησης, περισσότερο προοδευτική φορολογίας, διασφάλιση της επαγγελματικής στέγης.

Μιας περισσότερο κοινωνικής αντίληψης στο πρόθλημα συνταξιοδότησης και υγείας και όχι δώσε για να πάρεις.

Καλούμε όλους τους επαγγελματίες και βιοτέχνες να συμμετάσχουν ενεργά στην απεργία την 19η ημέρα Πέμπτη στο Εργατικό Κέντρο Γιαννίνων παίρνοντας μέρος στην συγκέντρωση και την πορεία.

Απο την Διοίκηση της Ομοσπονδίας

Έκλεψε τηλεοράσεις

ΑΘΗΝΑ, 17.- Άγνωστοι έκλεψαν δύο έγχρωμες τηλεοράσεις απο το σπίτι του Β.Ε. Σκούταρη, ηθοποιού, στην οδό Ήθης 61, στην Τερψιθέα, αξίας 240.000 δρχ.

—Ηλεκτρικά είδη απο το κατάστημα του Αλ. Λάζαρη στην οδό Μπαρουξή 84, αξίας 550.000 δρχ.

12.000 δρχ. και ναρκωτικά απο το φαρμακείο της Βασιλικής Δημάκη, στο Ν. Ηράκλειο.

ΓΡΑΜΜΑΤΑ

ΤΟ ΠΡΟΓΡΑΜΜΑ ΕΡΓΩΝ ΤΟΥ1984

Το Περιφερειακό Τμήμα Ηπείρου της Πανελλήνιας Ένωσης Διπλωματούχων Μηχανικών Εργοληπτών Δημ. Έργων, έστειλε στον Νομάρχη την παρακάτω επιστολή:

Κε Νομάρχη,

Στον ημερήσιο τύπο στις 13.1.84 διαβάσαμε ανακοίνωση σας που αναφέρεται στο πρόγραμμα των έργων το 1984.

Είδαμε λοιπόν ότι οι διεργασίες για την οριστικοποίηση των μελετών γίνονται με γρήγορο ρυθμό, παρ όλο αυτά οι δημοπρασίες θα γίνουν τον Μάρτιο κι αυτό για να μην δοθεί η ευκαιρία στους εργολήπτες να ζητούν τρίμηνες αναπροσαρμογές.

Το σκεπτικό αυτό πραγματικά μας εξέπλεξε, με αποτέλεσμα να σκεφθούμε ότι, πιθανόν δεν αποδόθηκε σωστά η ανακοίνωση σας απο τον τύπο, γι αυτό ανατρέξαμε σε όλο τον τοπικό τύπο απο τον οποίο θασικά όμως έθγαινε το ίδιο νόημα.

Η έκπληξη μας οφείλεται στους εξής λόγους:

1. Είναι γνωστό, λαμβανομένου υπόψη, και των τοπικών καιρικών συνθηκών, ότι η έγκαιρη δημοπράτηση ενός έργου εξασφαλίζει κατά τεκμήριο και την έγκαιρη αποπεράτωση του και επομένως απορρόφηση των πιστώσεων, γεγονός που συνέθη και το 1983 και είχαμε απορρόφηση σύμφωνα με την ανακοίνωση σας 91% και με προοπτική να φθάσει τα 100% και σε αντιδιαστολή με τα προηγούμενα χρόνια που η απορρόφηση έφθανε τα 60—70%

2. Η δημοπράτηση των έργων τον Μάρτιο θα έχει σαν αποτέλεσμα την έναρξη των εργασιών τον Απρίλιο και επομένως πληρωμή όλων των εργασιών με αναθεώρηση, αφού οι εργασίες θα αρχίσουν το δεύτερο τρίμηνο, ενώ η δημοπράτηση του έργου το πρώτο τρίμηνο που σύμφωνα με τον νόμο είναι ο χρόνος εκκίνησης για την αναθεώρηση.

Αντίθετα αν οι δημοπρατήσεις γίνουν τον Φεβρουάριο, δεν θα πληρωθούν αναθεωρήσεις για τις εργασίες που θα εκτελεσθούν τον Μάρτιο.

3. Γίνεται μια προσπάθεια να φανεί ότι η αναθεώρηση που παίρνουν οι εργολάβοι είναι χαριστική παροχή προς αυτούς και δεν λαμβάνεται υπόψη ότι, η ίδια η πολιτεία παραδεχόμενη το χάσιμο της αγοραστικής αξίας των εργαζομένων λόγου του πληθωρισμού έχει θεσπίσει την ΑΤΑ την οποία οι εργολήπτες είναι υποχρεωμένοι να δώσουν στους εργαζόμενους που απασχολούν και εκ παραλλήλου να πληρώσουν τις αυξήσεις των υλικών που χρησιμοποιούν.

Η μεταφορά της δημοπράτησης των έργων στις αρχές του τριμήνου δηλ. τον Απρίλιο και όχι τον Μάρτιο, ώστε να μη πληρωθούν αναθεωρήσεις, θα είχε νόημα στην περίπτωση που γίνονταν αναθέσεις των έργων χωρίς εκπτώσεις, όταν όμως ο εργολάθος καλείται να δώσει έκπτωση στις τιμές της υπηρεσίας λαμβάνει υπόψη του όλα τα στοιχεία (δηλ. τιμές τιμολογίου, τεπικές συνθήκες χρόνος αποπεράτωσης του έργου, χρόνος δημοπράτησης, πιθανή αναθεώρηση, πιθανή αύξηση του κόστους κατασκευής κλπ.) και με θάση αυτά διαμορφώνει την προσφορά του.

Για τους παραπάνω λόγους σας παρακαλούμε να προβείτε στην όσο το δυνατόν ταχύτερη δημοπράτηση των έργων, που θα έχει σαν αποτέλεσμα την έγκαιρη και σωστή προετοιμασία των εργοληπτών για την κατασκευή την άμεση απασχόληση του εργοτεχνικού προσωπικού και την ολοκλήρωση των έργων εντός του έτους με την απορρόφηση όλων των πιστώσεων, δεδομένου ότι, ο τόπος μας έχει ανάγκη τόσο των έργων που αποπερατωμένα αρχίζουν να αποδίδουν, όσο και των πιστώσεων που θασικά κινούν την τοπική μας οικονομία.

Έμεινε ακυβέρνητο...

ΑΘΗΝΑ, 17.- Ακυθέρνητο απο βλάθη στο πηδάλιο του έμεινε την περασμένη Παρασκευή το λιθεριανό πλοίο «Βεντσουρ» 75.000 κόρων ολικής χωρητικότητας την ώρα που έπλεε ανοικτά απο το Γιθραλτάρ.

Σε βοήθεια του έσπευσε το ρυμούλκο «Σιμσον» που ήδη το ρυμουλκεί στο λιμάνι Αλ Τζεσιρα της Ισπανίας όπου αναμένεται έφτασε σήμερα το απόγευμα.

Οι 30 Έλληνες και ξένοι ναυτικοί που επιβαίνουν στο πλοίο είναι καλά.

Το σκάφος φορτωμένο με πετρέλαιο είχε αποπλεύσει απο την Αλγερία για την Αμερική.

Σύσκεψη τον Φλεβάρη με θέμα την γυναίκα

Το Δ.Σ. του Συλλόγου Γυναικών σε συνεδρίαση του για το προγραμματισμό δράσης του, αποφάσισε σύσκεψη στο τέλος Φλεβάρη, με θέμα: «Προβλήματα της γυναίκας της υπαίθρου στην ΒΔ Ελλάδα», σαν αποκορύφωμα της συστηματικής απασχόλησης του, με τα προβλήματα της εργαζομένης, γιατί πιστεύει ότι η γυναικεία εργασία ε'ναι η προϋπόθεση για ανάπτυξη της γυναικειας ισοτιμίας αλλά και ότι οι κατακτήσεις της εργαζόμενης γυναίκας προωθούν την υπόθεση της καλυτέρευσης της ζωής όλων των γυναικών, ολόκληρης της κοινωνίας, του λαού.

Η σύσκεψη αυτή αποφασίστηκε στα πλαίσια της δουλειάς της Ομοσπονδίας Γυναικών Ελλάδας μέχρι την πανελλαδική συνάντηση της θεσσαλανίκης στις 8 Μάρτη, «για το δικαίωμα των γυναικών στη δουλειά, για την ανεργία και τη γυναικεία ισοτιμία», στην οποία, συνάντηση, θα συμμετέχει ο παραπάνω Σύλλογος σαν μέλος της.

Ι.ΚΑΠΑΣ

Με την βοηθεια του Θεού, των συνεργατών και φίλων μας επαναλειτουργουμε απο την

Δευτέρα 23 Ιανουαρίου 1984

Ευχαριστούμε όλους σας που μας συμπαρασταθήκατε στις δύσκολες στιγμές μας

ΛΟΡΔΟΥ ΒΥΡΩΝΟΣ 25

ΓΙΑΝΝΙΝΑ