ΗΠΕΙΡΩΤΙΚΟΣ ΑΓΩΝ

ΙΔΡΥΤΗΣ: Ευθύμιος Τζάλλας

ΔΙΕΥΘΥΝΤΗΣ: Ελευθέριος Τζάλλας (1960-1983)

ΚΑΘΗΜΕΡΙΝΗ ΕΦΗΜΕΡΙΔΑ ΤΗΣ ΗΠΕΙΡΟΥ

8 ΣΕΛΙΔΕΣ

ΚΥΡΙΑΚΗ 23 ΦΕΒΡΟΥΑΡΙΟΥ 1986

ΤΙΜΗ ΦΥΛΛΟΥ ΔΡΧ. 20

Ετος 58. ΑΡ. ΦΥΛΛΟΥ 16250

ΤΗΛ. 25.771, 26.300 61.455, 61.584

Είχε γίνει πριν απο 10 μέρες

ΑΚΥΡΩΝΕΤΑΙ Η ΔΗΜΟΠΡΑΣΙΑ ΓΙΑ ΤΟ ΠΟΛΥΙΑΤΡΕΙΟ ΤΟΥ ΙΚΑ

Τό μόνιμο αἴτημα τῶν ἐργαζομένων τά τελευταία χρόνια—ἡ γιά νά κυριολεκτοῦμε ἕνα από τά μόνιμα αιτήματα—ἦταν η ανέγερση τοῦ Πολυϊατρείου τοῦ ΙΚΑ στά Γιάννινα.

Τό αἴτημα αὐτό οι εργαζόμενοι τό παλεύουν χρόνια καί τώρα καί γιά κάποια στιγμή φάνηκε ὁτι οδεύει πρός τήν λύση τους.

Τά επιχειρήματα ποὺ εἶχαν κι ἔχουν εἶναι οι ἀθλιες συνθήκες ποὺ επικρατοῦσαν σέ χειρότερα πρώτα καί σέ λιγότερα χειρότερη σήμερα στά ιατρεία. Εκεί ὁπου δεκάδες ασφαλισμένοι στιβαγμένοι περίμεναν γιά ὡρες μιά εξέταση καί πολλές φορές ακόμη καί μιά απλή υπογραφή.

Τόν Οκτώβριο περίπου τοῦ 1982 ἦρθε στά Γιάννινα ο τότε διοικητής τοῦ ΙΚΑ Ἄρτης Σίσουρας ο οποίος σέ μιά σύσκεψη—ενημέρωση στό Εργατικό Κέντρο εἶχε πεῖ πώς τό πρώτο τῆς νέας διοίκησης ἦταν η ἀμεση δημοπράτηση τοῦ διοικητηρίου καί πώς σ' ἕξη μῆνες αὐτό θά γινόταν.

ΤΡΙΑ ΧΡΟΝΙΑ

Ὁμως πέρασαν τρία χρόνια από τότε καί τό Πολυϊατρείο παρέμενε στά χαρτιά καί στά μόνιμα αιτήματα τῶν εργαζομένων.

Τόν περασμένο Οκτώβριο τοῦ 1985 ο «Η.Α.» σέ τηλεφωνική επικοινωνία ποὺ μέ τόν υποδιοικητή τοῦ Ιδρύματος πῆρε τήν διαβεβαίωση ὁτι ὁλες σχεδόν οι μελέτες εἶχαν ολοκληρωθεί καί πώς πολύ σύντομα (τήν επόμενη βδομάδα ἐμπαινε τότε τό πολύ σύντομα) θά δημοπρατοῦνταν τό ἔργο. Ὁμως οὔτε τότε δημοπρατήθηκε.

Εν πάσει περιπτώσει νά ποῦμε ὁτι η δημοπράτηση ἐγινε επιτέλους πριν από δέκα περίπου μέρες ταυτόχρονα στά Γιάνινα καί στήν Αθήνα.

Σ' αὐτή πῆραν μέρος εργολάβοι (δέν μάθαμε τόν ακριβή αριθμό) τῶν συμμετασχόντων κάτι βέβαια ποὺ δέν ἐχει καί τόσο σημαντική σημασία.

ΑΚΥΡΩΣΗ ΔΗΜΟΠΡΑΣΙΑΣ

Ὁλα αὐτά δέν θά τά λέγαμε καί δέν θά τά γράφαμε σήμερα αφοῦ ἔστω κι αργά—τί νά κάνουμε—η αρχή ἐγινε τό ἔργο δημοπρατήθηκε καί ἀρα θά ξεκινοῦσε η καταστροφή του στό αγορασμένο οικόπεδο ποὺ ὁπως εἶναι γνωστό βρίσκεται στό παλιό γυμνάσιο Θηλέων.

Οι πληροφορίες ὁμως ποὺ συγκεντρώσαμε καί ποὺ αν αληθεύουν—οι πηγές μας λένε ὁτι θά επαληθευτοῦν—μάς δίνουν τήν εἴδηση ὁτι υπάρχει η σκέψη ν' ακυρωθεί ο διαγωνισμός.

Δυστυχώς—ὁσο καί αν προσπαθήσαμε δέν μάθαμε τούς λόγους ποὺ ἴσως οδήγησαν τούς ιθύνοντες τοῦ ΙΚΑ νά πάρουν μιά απόφαση ακύρωσης ποὺ σημαίνει νέα μετατόπιση ημερομηνιών, νέες καθυστερήσεις.

Εκείνο ποὺ θέλουμε νά επισημάνουμε ἐντονα πάντως εἶναι τό εξής:

Οι εργαζόμενοι ζητοῦν λύση. Αρκετά τούς κοροϊδέψαμε καί αρκετά παίξαμε μέ τήν υπομονή τους.

Οι λόγοι τῆς ακύρωσης τῆς δημοπρασίας εἶναι ἀγνωστοι—ὁπως λέμε καί πιό πάνω. Αν εἶναι σοβαροί τότε μπορούμε νά συμφωνήσουμε. Αρκεί νά υπάρξει επαρκής επεξήγηση γιά νά πεισθοῦν οι εργαζόμενοι ὁτι η ακύρωση εἶναι αναγκαία.

Τά περιθώρια στενεύουν. Οι ιθύνοντες θά πρέπει νά τό γνωρίζουν αὐτό καί νά πράξουν μέ ρεαλισμό καί ἴσως πιεζόμενοι από τήν επιτακτική ανάγκη γιά ανθρώπινη περίθαλψη τῶν ασφαλισμένων. **Σ.Θ.**

Νέες καθυστερήσεις στην κατασκευή του

Οι προθεσμίες για την φορολογική δήλωση

ΑΘΗΝΑΙ 24—Από τό υπουργείο Οικονομικῶν υπενθυμίζεται ὁτι η προθεσμία υποβολῆς τῶν δηλώσεων φορολογίας εισοδήματος φυσικῶν προσώπων λήγει γενικά στίς 25 Φεβρουαρίου τοῦ οικείου οικον. ἐτους.

Ειδικά η προθεσμία αὐτή λήγει:

α) Στίς 10 Μαρτίου, εφόσον μεταξύ τῶν εισοδημάτων υπηρεσίες (μισθοί, συντάξεις) τοῦ ἰδιου τοῦ φορολογούμενου ἤ τῆς συζύγου του καί ανεξάρτητα ν τό εισόδημα αὐτό φορολογεῖται απαλλάσσεται ἤ φορολογεῖται με ειδικό τρόπο.

β) Στίς 10 Απριλίου τοῦ οικείου οικον. ἐτους εφόσον μεταξύ τῶν εισοδημάτων τοῦ φορολογουμένου περιλαμβάνονται:

α) Κέρδη από εμπορικές γενικά επιχειρήσεις ἤ γεωργικές εκμεταλλεύσεις ποὺ τηροῦν βιβλία τρίτης ἤ τέταρτης κατηγορίας τοῦ κώδικα φορολογικῶν στοιχείων.

β) Εισόδημα ποὺ προέκυψε στό εξωτερικό.

γ) Εισόδημα από αμοιβές ως αξιωματικοῦ ἤ κατωτερου πληρώματος εμπορικῶν πλοίων.

Παράταση τῶν παραπάνω προθεσμιῶν δέν πρόκειται νά δοθεί γιατί η νέα ρύθμιση ποὺ ἐγινε φέτος, αποβλέπει στήν αποφυγή παρατάσεων. Ἔτσι θά πρέπει εμπρόθεσμα νά υποβληθοῦν οι δηλώσεις από τούς φορολογούμενους.

Η 24ωρη απεργία της Πέμπτης

ΑΘΗΝΑ, 24.- Περισσότερες απο 25 δευτεροβάθμιες εργατοϋπαλληλικές οργανώσεις (Ομοσπονδίες και εργατοϋπαλληλικά κέντρα) έχουν δηλώσει μέχρι σήμερα συμμετοχή στην 24ωρη απεργία, που έχει προγραμματισθεί για την ερχόμενη Πεμπτη 27 Φεβρουαρίου. Την πρωτοβουλία για την απεργιακή κινητοποίηση έχει πάρει η πλειοψηφία της διοίκησης του Ε.Κ. Αθήνας σε ένδειξη διαμαρτυρίας για την εισοδηματική πολιτική.

Σε σημερινή συνέντευξη τύπου που δόθηκε απο τη πλειοψηφία της διοίκησης του Ε.Κ. Αθήνας τονίστηκε ότι η προετοιμασία για την επιτυχία της απεργιακής κινητοποίησης παίρνει καθημερινά ευρύτερες διαστάσεις.

Εκτός απο το στοιχείο της συμμετοχής στην κινητοποίηση 25 δευτεροβαθμίων οργανώσεων ανακοινώθηκε ότι ήδη πήραν ανάλογες αποφάσεις οι διοικήσεις των συλλόγων των υπαλλήλων των τραπεζών Εθνικής, Εμπορικής, Ελλάδος, Πίστεως και Αγροτικής.

Μεταξύ των δευτεροβαθμίων κλαδικών οργανώσεων που συμμετέχουν στην κινητοποίηση είναι οι Ομοσπονδίες εργαζομένων στον ΟΤΕ (ΟΜΕ—ΟΤΕ), στη ΔΕΗ (ΓΕΝΟΠ—ΔΕΗ), στα νοσηλευτικά ιδρύματα (ΟΣΝΙΕ) στην Τοπική Αυτοδιοίκηση (Εργατοτεχνικό Προσωπικό) στις βιομηχανίες κλωστοϋφαντουργίας, δέρματος, τροφίμων - ποτών, οι ομοσπονδίες Οικοδόμων, Λογιστών κ.α.

Στην Αθήνα επίσης έχει εξαγγελθεί κινητοποίηση απο τους εργαζόμενους στην κίνηση των αστικών συγκοινωνιών, ειδικότερα τα σωματεία των εργαζομένων στην ΕΑΣ και στον ΗΛΠΑΠ «έχουν εξαγγείλει δύο στάσεις εργασίας απο τις 5—9 το πρωΐ και απο τις 8—12 τα μεσάνυχτα. Οι εργαζόμενοι στον ΗΣΑΠ (ηλεκτρικά τρεναλεωφορεία) έχουν προγραμματίσει στάση εργασίας απο τις 5 έως τις 9 το πρωΐ.

Σωφερίνα εγκατέλειψε τραυματισμένο..

Στήν οδό Αγίας Μαρίνης τό υπ' αριθ. ΙΒ 9155 ΙΧΕ αυτοκίνητο ποὺ οδηγοῦσε η Σιώζου Ὁλγα τοῦ Χαριλάου ετών 18, κάτοικος Ιωαννίνων, παρέσυρε καί τραυμάτισε τόν πεζό Βελισσαρόπουλο Γεώργιο τοῦ Ηλία, ετών 61, κάτοικο Ιωαννίνων τόν ἀφησε αβοήθητο καί συνέχισε τήν πορεία της, γιά νά συλληφθεί τήν επομένη καί ὡρα 20.15 από αστυνομικούς γιά τά περαιτέρω.

Χθές παραπέμφθηκε στήν αυτόφωρη διαδικασία καί ορίστηκε δικάσιμος.

Προετοιμασία των έργων

Σύσκεψη με θέμα την προετοιμασία των υπηρεσιών σχετικά την έναρξη των έργων του προγράμματος του Νομού για το 1986 πραγματοποιήθηκε χθές στην Νομαρχία.

Καυγάς σε ξενοδοχείο

Από αστυνομικούς τοῦ Τμήματος Ασφαλείας Ιωαννίνων συνελήφθησαν οι Πριτσίνης Κων)νος τοῦ Γεωργίου, ετών 30, κάτοικος Ιωαννίνων, Φαδάκης Κων)νος τοῦ Χρήστου, ετών 34, κάτοικος Αθηνών, Θεοδωρίκης Γεώργιος τοῦ Χρήστου, ετών 61 κάτοικος Γρεβενιτίου Ιωαννίνων, γιατί μέσα στό ξενοδοχείο «Παλλάδιο» οι δύο πρώτοι εξύβρισαν απείλησαν καί εχτύπησαν τόν τρίτο καί εισήλθον στό δωμάτιό του χωρίς τήν θέλησή του καί ο τρίτος εχτύπησε τόν πρώτο. Ὁπως διαπιστώθηκε ο δεύτερος διώκεται μέ ἔνταλμα συλλήψεως τοῦ Ανακριτή Αθηνών γιά λαθρεμπορία.

Από 12.45 ὡρα τῆς Κυριακῆς στό 10ο χλμ. τῆς επαρχιακῆς οδοῦ Κόνιτσας—Διστράτου, διακόπηκε η συγκοινωνία λόγω κατολισθήσεως τῆς οδοῦ σέ μήκος 10 περίπου μέτρα.

ΜΕΓΑΛΗ ΠΥΡΚΑΪΑ ΣΤΗΝ ΘΕΣ/ΝΙΚΗ

ΘΕΣΣΑΛΟΝΙΚΗ, 24.- Σήμα κινδύνου εκπέμπει απο χθές το μεσημέρι η δυτική πλευρά της θεσσαλονίκης, περιοχές της οποίας απειλούνται απο μεγάλη πυρκαγιά που ξέσπασε σε δεξαμενές πετρελαίου της Τζετ Οίλ - Μαμιδάκης, που βρίσκονται στον δήμο Καλοχωρίου.

Η πυρκαγιά εκδηλώθηκε στις 1.28 το μεσημέρι σε χόρτα που ήταν γύρω απο τις δεξαμενές και οι φλόγες έφθασαν γρήγορα στην πρώτη δεξαμενή πετρελαίου που στις 2—15 εξερράγη.

Η μάχη με την φωτιά είχε ήδη αρχίσει με την συμμετοχή όλης της δύναμης της πυροσβεστικής υπηρεσίας Θεσσαλονίκης αξιωματικοί και άνδρες της οποίας, προσπαθούν απο την ώρα εκείνη να εντόπισουν την πυρκαγιά και να αποτρέψουν την επέκταση της στις άλλες 12 περίπου δεξαμενές των εγκαταστάσεων.

Ήδη παντώς καίγεται και δεύτερη δεξαμενή ενώ ένα τεράστιο πυκνό σύννεφο απο καπνούς έχει σκεπάσει όλη τη δυτική πλευρά της πόλης.

Στα πρώτα προληπτικά μέτρα που ελήφθησαν ήταν η εκκένωση μιας δεκάδας περίπου σπιτιών - με ευθύνη του Δημάρχου Μενεμένης κ. Γεωργούλη - ενώ φυσικά σε πλήρη ετοιμότητα βρίσκονται οι υπεύθυνοι όλων των βιομηχανιών της περιοχής.

Σημειώνεται ότι δίπλα σχεδόν στις εγκαταστάσεις Μαμιδάκη βρίσκονται οι αποθήκες των κρατικών διϋλιστηρίων Ασπροπύργου, ενώ όχι σε μακρινή απόσταση απο αυτές βρίσκονται οι εγκαταστάσεις της «Σιγκ», στις οποίες περιλαμβάνεται και μια δεξαμενή υγρής αμμωνίας. Οι αποθήκες πάντως των κρατικών διϋλιστηρίων Ασπροπύργου διαθέτουν αυτόματα συστήματα πυροπροστασίας.

Στον τόπο της πυρκαγιάς βρίσκονται απο την πρώτη στιγμή ο υπουργός Βόρειας Ελλάδας κ. Γιάννης Παπαδόπουλος, ο Γ.Γ. του υπουργείου κ. Αργύρης Χατζηπέτρου, ο Νομάρχης κ. Νίκος Πινακίδης και οι διοικητές του Γ σώματος στρατού καιτων σωμάτων ασφαλείας της περιοχής που συντονίζουν τις προσπάθειες της κατάσβεσης της πυρκαγιάς.

ΜΟΤ/ΤΟ ΤΡΑΥΜΑΤΙΣΕ ΠΕΖΗ

Στήν οδό Πίνδου, τό υπ' αριθ. Μ.Κ. 4402 δίκυκλο μοτοποδήλατο ποὺ οδηγοῦσε ο Κώστας Βασίλειος τοῦ Αδαμάντιου ετών 39, κάτοικος Ιωαννίνων, παρέσυρε καί τραυμάτισε τήν πεζή Αντωνίου Σοφία Χα Παύλου ετών 65, κάτοικο Ιωαννίνων.

ΛΕΙΤΟΥΡΓΕΙ ΠΑΡΑΡΤΗΜΑ ΙΚΑ ΣΤΑ ΓΙΑΝΝΙΝΑ

Τις επόμενες μέρες λειτουργεί το παράρτημα του περιφερειακού Υποκαταστήματος του ΙΚΑ στα Γιάννινα που βρίσκεται στον δρόμο προς την Ανατολή. (Στάση Βρυσούλας).

Το παράρτημα σε πρώτη φάση θα λειτουργήσει με τα τμήματα Παθολογικό Παιδιατρικό, Γυναικολογικό και Οδοντιατρικό.

Σκοπό έχει ν' αποσυμφορήσει βασικά το κεντρικό πολυϊατρείο του ΙΚΑ.

Αναφορικά με το δεύτερο παράρτημα που είχε προγραμματισθεί να γίνει στην περιοχή του Αρχιμανδείου «κόλλησε» γιατί δεν βρέθηκε κτίριο. Αυτός είναι ο μοναδικός λόγος που δεν προχώρησε.

ΗΠΕΙΡΩΤΙΚΟΣ ΑΓΩΝ

Σκέψεις και χρίσεις

Η φοροδιαφυγή θριαμβεύει

Καταφτάνουν καθημερινά τά έντυπα τών φορολογικών δηλώσεων. Στό μεταξύ, οι διάφορες υπηρεσίες φρόντισαν έγκαιρα νά εφοδιάσουν μέ τίς βεβαιώσεις πού δείχνουν τά έσοδα πού πραγματοποίησε ο κάθε μισθωτός ή συνταξιούχος τού περασμένου χρόνου. Εδώ ο νόμος εφαρμόζεται πιστά. Ούτε μιά δεκάρα παραπάνω, ούτε μιά δεκάρα παρακάτω.

Απ' εδώ καί πέρα τά πράγματα είναι απλά καί εύκολα. Χρειάζεται μιά αφαίρεση: Πήρες τόσα, σού παρακρατήθηκαν— προκαταβολικά!!! τόσα, πλήρωσε κι αυτά, γιά νάσαι έντιμος καί... ευσυνείδητος πολίτης..

Μέχρι δώ πάμε καλά. Μεταξύ μας, εμείς οι μισθωτοί καί συνταξιούχοι δέν έχουμε κανένα παράπονο καί καμμιά κακία. Ανάλογα μέ τά έσοδά μας πληρώνουμε τούς φόρους καί τό... βουλώνουμε.

Αισθανόμαστε περήφανοι γιατί δέν κλέβουμε τό κράτος δηλαδή τόν εαυτό μας. Γιατί κράτος είμαστε εμείς οι ίδιοι καί τά παιδιά μας.

Κάπου, όμως, εδώ τά πράγματα μπερδεύονται. Τή φορολογική συνείδηση τήν συναντούμε μόνο στούς μισθωτούς καί στούς συνταξιούχους.

Αυτοί, έστω καί αν δέν μπορσν νά κάνουν αλλιώς, το'χουν πάρει απόφαση νά πληρώνουν τό φόρο τους παρά τίς δυσκολίες πού έχει ένας σεβαστός αριθμός μισθωτών.

Τί γίνεται μέ τούς άλλους ελεύθερους επαγγελματίες, εμπόρους, βιομηχάνους κλπ.

Πληρώνουν όλοι αυτοί κανονικά τό φόρο πού πρέπει καί πού αναλογεί στά ετήσια εισοδήματά τους;

Δυστυχώς, όχι. Είναι ντροπή αυτά πού συμβαίνουν στή χώρα μας κάτω από τίς ευλογίες τής πολιτείας. Είναι απράδεκτο, είναι αδιανόητο ένας συνταξιούχος εκπαιδευτικός να πληρώνει, γιά φόρο, τό ποσό τριών (3) γιατρών!!!

Ναί. Γράφτηκε καί επιβεβαιώθηκε από τούς αρμόδιους, ότι ο ένας στούς δύο γιατρούς δήλωσαν έσοδα κάτω από εκατό χιλιάδες τό χρόνο.

Τό ίδιο συμβαίνει καί μέ τούς άλλους ελεύθερους επαγγελματίες, τούς εμπόρους κλπ.

Μόλις, οι κύριοι αυτοί, πάρουν τή φορολογική δήλωση, ξέρετε τί κάνουν;

Ψάχνουν καί φάχνουν βρίσκουν κάποιο λογιστή ή κάποιο.... πεπειραμένο άτομο, γιά νά συντάξει τή δήλωση. Αυτός μέ τήν εμπειρία του καί τά διάφορα άλλα παραθυράκια τά καταφέρνει νά βγάλει λάδι τό φορολογούμενο ή τό πολύ πολύ τούς βγάζει νά πληρώνει μικρά, ασήμαντα ποσά. Καί όλα αυτά μέ το «αζημίωτο».

Έτσι, λοιπόν, σχεδόν φανεροί οι φοροφυγάδες κατακλέβουν τό δημόσιο χρήμα, ενώ εμείς, μιλάμε γιά παραγωγή καί παραγωγικότητα.

Ποιός τέλος πάντων φταίει γι αυτή τήν απράδεκτη κατάσταση. Κανένας άλλος εκτός από τήν πολιτεία, πού ανέχεται, μπορούμε να πούμε αυτό τό φαινόμενο τής αθρόας φοροδιαφυγής, μοναδικό σέ ολόκληρο τόν κόσμο.

Κανένας δέν μπορεί νά μάς πείσει ότι η πολιτεία δέν είναι σέ θέση νά πατάξει τή φοροδιαφυγή τουλάχιστον σέ ορισμένα ελεύθερα επαγγέλματα. Μέχρι τώρα αν καί μπορεί δέ θέλησε νά τό κάνει. Έδειξε ατολμία καί αναποφασιστικότητα σέ τέτοιο βαθμό πού κινδυνεύει νά θεωρηθεί ένοχη καί υπόλογη έναντι εκείνων πού σπεύδουν νά εκπληρώσουν τίς φορολογικές τους υποχρεώσεις πρόθυμα καί στό ακέραιο.

Δέν ξέρουμε ή καί αν ξέραμε δέ θά λέγαμε ποιές σκοπιμότητες θάζουν φραγμό στήν κυβέρνηση, γιά νά προχωρήσει μέ γρήγορους καί αποτελεσματικούς ρυθμούς στήν πάταξη τής φοροδιαφυγής. Πρέπει όμως, σύντομα νά τό κάνει, γιά ν' απονείμει δικαιοσύνη στό λαό της.

Δυστυχώς, μέχρι τώρα η κυβέρνηση απέδειξε ότι δέ θιάζεται νά πάρει τά μέτρα εκείνα πού υπάρχουν αλλά άγνωστο γιατί δέν παίρνονται ώστε νά πατάχτεί οριστικά η φοροδιαφυγή.

Ο λαός καί ιδιαίτερα, οι μισθωτοί, πού καταβάλλουν μέχρι δεκάρας τό φόρο τους, δυσανασχετούν καί αγανακτούν, γιά τήν αδιαφορία πού δείχνει η κυβέρνηση στό θέμα τής πάταξης τής φοροδιαφυγής.

Εύλογα ο κάθε φορολογούμενος μισθωτός αναρωτιέται: Πότε επιτέλους θά λειτουργήσουν οι νόμοι τού κράτους πρός όλες τίς κατευθύνσεις;

Πότε επιτέλους οι Έλληνες, θά αισθανθούν ότι ζούν σέ κράτος δικαίου; Μήπως ήρθε η ώρα;

Πόσο θέ περιμένουμε;

ΔΗΜ. ΑΛΕΞΙΟΥ

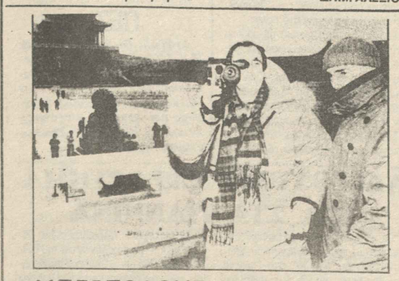

ΜΠΕΡΤΟΛΟΥΤΣΙ ΣΤΟ ΠΕΚΙΝΟ

ΠΕΚΙΝΟ, 24. Ο διάσημος Ιταλός σκηνοθέτης Μπερνάρντο Μπερτολούτσι, αποβανατίζει με το βιντεό του το πρώην Αυτοκρατορικό Ανάκτορο του Πεκίνου, καθώς προετοιμάζεται να γυρίσει μια ταινία για τον τελευταίο αυτοκράτορα της Κίνας. Η ταινία έχει προϋπολογισμό 20 εκατομμύρια δολλάρια

Κανονικά οι συγκοινωνίες

Αποκαταστάθηκε η οδική συγκοινωνία Ιωαννίνων—Βωβούσας.

Η συγκοινωνία στήν εθνική οδό Ιωαννίνων—Τρικάλων μέσω Κατάρας διεξάγεται κανονικά.

Διευθυντής του ΙΚΑ

Απο χθές ο νέος Δ/ντής του ΙΚΑ παράρτημα Ιωαννίνων είναι ο κ. Δημήτριος Κωσταδήμας.

Ανήλικοι διαρρήκτες

Συνελήφθησαν ανήλικοι Μ.Η. καί Ν.Σ. κάτοικοι Ιωαννίνων γιατί τίς νυχτερινές ώρες τής Κυριακής κατελήφθησαν επ' αυτοφώρω νά αφαιρούν καρπιλατέρ από ποτοποδήλατα ιδιοκτησίας τού Μάστακα Χριστοφόρου.

Πολιτιστική επιτροπή

Στις 1.30 χθές το μεσημέρι συνεδρίασε η Νομαρχιακή Επιτροπή Πολιτιστικών καί συζήτησε θέματα κυριώτερο απο τα οποία είναι η οργάνωση πολιτιστικού συνεδρίου.

ΠΡΟΒΟΛΗ ΤΑΙΝΙΑΣ

Το Κινηματογραφικό τμήμα τού Ο.Η.Θ. θά προβάλει τήν Τετάρτη 26/2/86 τήν ταινία τού Ιταλού σκηνοθέτη Λουΐτζι Κομεντίνι « Έγκλημα αγάπης» μέ πρωταγωνιστές τούς ηθοποιούς Στεφανία Αντρέλλι καί Μοντγκόμερυ Γούντ.

Η προβολή θά γίνει στό Καμπέριο στίς 8.30 μ.μ.

ΣΥΝΕΛΗΦΘΗΣΑΝ ΓΙΑ ΛΗΣΤΕΙΑ

ΑΘΗΝΑΙ 24—Συνελήφθησαν στήν Πάτρα καί απεστάλησαν στήν Εισαγγελία κατηγορούμενοι γιά λησταία ο Ανδρέας Α. Αλλάγρας 33 χρονών καί η Μαρία Χ. Αναγνωστοπούλου 39 χρονών. Οι συλληφθέντες τά μεσάνυχτα τής Παρασκευής επιθίβασαν στό Ι.Χ. αυτοκίνητο τού πρώτου τόν Παν. Δ. Κατσικογιάννη, 32 χρονών, δήθεν γιά νά τόν μεταφέρουν στό σπίτι του, αλλά τόν οδήγησαν στήν ερημική περιοχή Ομβρίας όπου τόν ξυλοκόπησαν καί τού αφαίρεσαν τόν χαρτοφύλακά του, πού περιείχε 50.000 δραχ. καί λαϊκά λαχεία αξίας 120.000 δραχ.

ΝΕΑΡΟΙ ΚΛΕΦΤΕΣ

ΑΘΗΝΑΙ 24—Συνελήφθησαν στήν Αμφισσα, οι Χρήστος Ι. Αριστόπουλος, 19 χρονών, Παντελής Π. Καραγιάννης, 20 χρονών καί ένας 12χρονος γιατί τήν νύχτα τής Παρασκευής έκλεψαν τό σταθμευμένο σέ δρόμο της Αμφισσας φορτηγό αυτοκίνητο τού Νικολάου Ε. Κοντού καί στή συνέχεια, μετέθηαν μέ αυτό στήν αποθήκη υλικού τού ΟΤΕ απ' όπου έκλεψαν καί φόρτωσαν στό αυτοκίνητο μιά μπομπίνα καλωδίου μήκους 1.000 μέτρων.

Ακολούθως, από σταθμευμένα αυτοκίνητα κατά τήν διαδρομή τους από τήν Αμφισσα στό Λιδωρίκι παραβίασαν τά ρεζερβουάρ καί έκλεψαν βενζίνα, γιά νά κινήσουν τό κλεμένο φορτηγό. Κατά τήν ίδια διαδρομή, έκλεψαν από ένα συνεργείο αυτοκινήτων πού διέρρηξαν καί δύο ψυγεία.

ΕΠΙΚΑΙΡΟΤΗΤΑ

ΤΟ Β ΣΥΝΕΔΡΙΟ ΤΗΣ Ν. ΔΗΜΟΚΡΑΤΙΑΣ

Και το όνομα αυτής ...Μητσοτάκης

του Φώντα Χήτα

Το Συνέδριο του ...Κων/νου Μητσοτάκη, δεν έλυσε κανένα πρόβλημα στο κόμμα της Νέας Δημοκρατίας.

Η κρίση που οσβεί στο κόμμα της Δεξιάς απο την εκλογική της ήττα στις 18 Οκτώβρη 1981 καί εντεύθεν, εξακολουθεί να παραμένει.

Ότι το Β Συνέδριο της Ν.Δ. στη θεα/νίκη, «χρεώνεται» προσωπικά στον αρχηγό της, δεν χωράει καμμιά αμφισβήτηση.

Ο Κ. Μητσοτάκης κατάφερε να το φέρει στα μέτρα του, να του δώσει προσωπική ταυτότητα καί να επιφελθεί φίλεργα.

Όσοι παρακολούθησαν απο κοντά τις εργασίες του Συνεδρίου θα πρέπει σίγουρα να συμφωνούν σε τούτο: Πως, το Συνέδριο, ήταν μια καλοστημένη φιέστα του «ψηλού», μια οργήτρα χωρίς όργανα καί έναν μαέστρο που είχε προαποφασίσει για όλα, απο πριν.

Ούτε η παρουσία του Γ. Ράλλη άλλαξε την φυσιογνωμία του Συνεδρίου. Η ομιλία - παρέμβασή του ήταν τέτοια που απογοήτευσε καί τους λίγους πια υποστηρικτές του μέσα στο κόμμα, που φάντασαν να «λουφάξουν» στη συνέχεια.

Οι κάποιες «κόντρες» των Μ. Εβερτ, Γ. Βαρβιτσιώτη καί Α. Ανδριανόπουλου, χαρακτηρίζονται επιεικώς ως δευτερεύουσες σημασίας, αφού έγιναν για την τιμή των όπλων καί μόνον.

Οι λεγόμενοι «καραμανλικοί» εξαφανίστηκαν στην κυριολεξία. Ο Αχ. Καραμανλής, ήταν τόσο απογοητευτικός, στην ομιλία του, που ούτε κατά διάνοια δεν μπόρεσε να «συγκινήσει» τους αφοσιωμένους του ιδρυτή της Ν.Δ..

Έτσι, το Συνέδριο - Συμπόσιο του κόμματος της αξιωματικής αντιπολίτευσης, αξιοποίησε τη χρησιμότητά του απλά καί μόνο, στην περίπτωση της εκλογής της Κεντρικής Επιτροπής του κόμματος. Η ψηφοθηρία που έγινε καί ο τρόπος που ο Κ. Μητσοτάκης προσπάθησε να περάσει του δικούς του, «ζωντάνεψαν» κάπως τις εργασίες του καπελωμμένου Συνεδρίου. Ειπαν δε χαρακτηριστικό ότι ενώ σε κάποιες αίθουσες του «ΜΑΚΕΔΟΝΙΑ ΓΙΑΛΛΑΣ» γίνονταν οι εργασίες για το Καταστατικό καί την ιδεολογία του κόμματος, οι διάδρομοι ήταν γεμάτοι Σύνεδρους που προτιμούσαν το ψηφοθηρικό αλισβερίσι παρά τις συζητήσεις του Συνεδρίου.

Το Συνέδριο της Ν.Δ. δεν τόλμησε σε τίποτα. Επιβεβαίωσε απλά την προσωποκρατορία του αρχηγού της, την προσπάθειά του να περιχαρακώσει την αρχηγική του καρέκλα καί τίποτα άλλο.

Όταν ένα κόμμα διακηρύσσει - μετά τη λήξη των εργασιών του Συνεδρίου - ότι παραμένει πιστό στις αρχές που χάραξε το Α Συνέδριο του κόμματος στη Χαλκιδική, οι οποίες καί αποδοκιμάστηκαν σκληρά στις εκλογές του 1981, σημαίνει ότι δεν έχει το θάρρος καί τη θέληση να εμβαθύνει την ιδεολογοπολιτική δουλειά μέσα στον κομματικό μηχανισμό του.

Σημαίνει ότι δεν διδάχθηκε τίποτα απο τις αλεπάλληλες εκλογικές ήττες του (βουλευτικές 1981, ευρωεκλογές 1981, Δημοτικές 1982, Ευρωεκλογές 1984, βουλευτικές 1985).

Δεν προσφερε κάτι καινούργιο, στο ιδεολογικό καί κομματικό οπλοστάσιο, της Ν.Δ., το Β Συνέδριό της.

Γεμάτο περιαυτολογίες, προκατασκευασμένους λόγους καί αποφάσεις, δεν μπόρεσε να θγάλει κάποιες προτάσεις, κάποιες εναλλακτικές λύσεις.

Έτσι, η Ν.Δ. εξακολουθεί να παραμένει χωρίς τίποτα. Χωρίς ξεκαθαρισμένη ιδεολογία, χωρίς τακτική, χωρίς πρόγραμμα.

Η ευκαιρία που δόθηκε - έστω καί μέσα στις ασφαλιστικές δικλείδες που είχε επιθάλει ο Κ. Μητσοτάκης - στους θεωρούμενους «αμφισθητίες» της σημερινής προσωποπαγούς ηγεσίας του κόμματος της Δεξιάς αποδείχθηκε χωρίς ουσία.

Ο «ψηλός» λοιπόν έχει καθε λόγο να υπερηφανεύεται καί να νοιώθει ικανοποίηση γιατί κατάφερε να φύγει «ασταλλάωτος» απο τη θεα/νίκη. Απο εδώ καί πέρα, καθώς φαίνεται να έχει επιθάλει την παντοκρατορία του, θα περιφέρει τη λαμπτόφω στους ύποπτους «αντάρτες» του κόμματός του, δημιουργώντας ένα κόμμα όσο το δυνατόν περισσότερο προσωποπαγές καί «Μητσοτακικό».

ΓΑΛΛΙΚΑ

ΜΑΝΩΛΗ ΦΡΑΓΚΑΚΗ

Πτυχιούχου της Γαλλικής φιλολογίας του ΠΑΝΕΠΙΣΤΗΜΙΟΥ ΑΘΗΝΩΝ
Καλούδη 5 Άνω πλατεία τηλ. 20.969 ΓΙΑΝΝΙΝΑ

ΤΜΗΜΑΤΑ 15 ΑΤΟΜΩΝ
Αρχαρίων και προχωρημένων
1. ΔΗΜΟΤΙΚΟΥ, 2. ΓΥΜΝΑΣΙΟΥ – ΛΥΚΕΙΟΥ.
3. ΥΠΟΨΗΦΙΩΝ ΓΑΛΛΙΚΗΣ ΦΙΛΟΛΟΓΙΑΣ
ΠΡΟΕΤΟΙΜΑΣΙΑ ΓΙΑ CERTIFCAT & SORPONNE

ΠΛΗΡΟΦΟΡΙΕΣ: ΠΡΩΙ 10–12, ΑΠΟΓΕΥΜΑ 6–8
(ΕΚΤΟΣ ΣΑΒΒΑΤΟΥ) ΤΗΛ. 20.969

ΜΩΥΣΗΣ Σ. ΕΛΙΣΑΦ
ΕΙΔΙΚΟΣ ΠΑΘΟΛΟΓΟΣ
Δεχεται προσωρινά Θηλαρα 21
καθε μερα 8 – 1 π.μ. καί 5 – 8 μ.μ. Ιωαννινα
ΤΗΛ. 39.288

ΗΠΕΙΡΩΤΙΚΟΣ ΑΓΩΝ

ΤΡΙΤΟΔΡΟΜΙΚΕΣ ΕΠΙΣΗΜΑΝΣΕΙΣ

Νομαρχιακό Συμβούλιο —«Αριστοτέλειο» και Ερωτήματα

Το κλείσιμο του «Αριστοτελείου»

Την ημέρα έναρξης της φετινής σχολικής χρονιάς, οι μαθητές του Ιδιωτικού «Αριστοτελείου» Εκπαιδευτηρίου θρέθηκαν κυριολεκτικά στο δρόμο αντί για το καθιερωμένο καλωσόρισμα. Στους αφινιδιασμένους γονείς ανακοινώθηκε ότι το σχολείο κλείνει επειδή το Υπουργείο Παιδείας δεν έκανε δεκτή - καί πολύ σωστά κατά τη γνώμη μας - την αίτηση μεταφοράς της άδειας λειτουργίας του Ιδιωτικού Δημοτικού Σχολείου απο συνταξιοδοτηθέντα εκπαιδευτικό της Πρωτοβάθμιας Εκπαίδευσης σε άλλον εν ενεργεία της Δευτεροβάθμιας.

Το Γυμνάσιο καί Λύκειο του «Αριστοτελείου» δεν εμποδίστηκε απο το Υπουργείο να λειτουργήσει, το δε εκπαιδευτήριο είχε προχωρήσει κανονικά σε εγγραφές καί είχε εισπράξει τις ανάλογες εισφορές απο τους γονείς των μαθητών - τις οποίες θέβαια αργότερα επέστρεψε.

Ο μικρός αριθμός - εκατόν εξήντα - μαθητών συνολικά στο Γυμνάσιο - Λύκειο καθώς καί η αδυναμία λειτουργίας ορισμένων τάξεων, ασφαλώς καί αποτέλεσε ισχυρό κριτήριο στην επιλογή των ιδιοκτητών για να κλείσει όλο το σχολείο.

Οι ιδιοκτήτες γνώριζαν. απο καιρό, την άρνηση του Υπουργείου για μεταφορά της άδειας του δημοτικού, αλλά επεδίωκαν υπαναχώρηση του υπουργείου έστω καί την ημέρα έναρξης των μαθημάτων.

Σε πλήρη αιφνιδιασμό οι γονείς, αποτάθηκαν αμέσως στο Νομάρχη που μαζί με τις Διευθύνσεις Πρωτοβάθμιας καί Δευτεροβάθμιας Εκπαίδευσης διαθεβαίωναν την ίδια μέρα σε αλλεπαλλήλες συσκέψεις πως το Δημόσιο είναι ικανό, το γρηγορότερο δυνατό, να δώσει την καλύτερη λύση στο πρόθλημα εγγράφοντας τους μαθητές σε αντίστοιχα δημόσια σχολεία της περιοχής.

Η διαφορετική πρακτική που ακολουθήθηκε στη συνέχεια απο τις δύο Διευθύνσεις αποτελεί σύγχρονα καί ερώτημα.

Η Δευτεροβάθμια εκπαίδευση ψύχραιμα, χωρίς να αιφνιδιαστεί, ύστερα απο επτάτιμα έρευνα σε σχολεία της περιοχής, ενεργώντας με τον παιδαγωγικότερο τρόπο καθησύχασε τους ανησυχούντες γονείς καί υποδέχτηκε φιλόξενα τους 160 μαθητές, που τους διεθε σε αμέσως σε τμήματα μαθητών του δημοσίου καί σε αντίστοιχα κατά περιοχή κατοικίας Γυμνάσια καί Λύκεια.

Η πρωτοβάθμια εκπαίδευση, αντι να προτιμήσει την παραπάνω θέση για τα 160 παιδιά του Ιδιωτικού δημοτικού, σε αντίστοιχα Δημόσια σχολεία της πόλης που έχουν πληθυσμό 5.400 μαθητών, προχώρησε ύστερα απο μέρες στη συνέχιση της λειτουργίας του κτιρίου του «Αριστοτελείου» με προσωρινή μισθωση, με μέρος μαθητών του ιδιωτικού καί με μεταφορά σε αυτό άλλων απο το 18ο Δημοτικό Σχολείο καί Νηπιαγωγείο.

Έτσι σήμερα το «Αριστοτέλειο» λειτουργεί σαν 18ο Δημόσιο Δημοτικό με 400 μαθητές.

Ερώτημα αποτελεί επίσης για την Νομαρχία καί τη Πρωτοβάθμια εκπαίδευση γιατί δεν έχει καθοριστεί ακόμα, ύστερα απο παρέλευση πέντε μηνών, απο τον αιφνιδιασμό των ιδιοκτητών το ποσό του προσωρινού μισθώματος λόγω αυτής της λειτουργίας του κτιρίου

Η αντιμετώπιση του κτιριακού την τελευταία τετραετία

Τα τελευταία τέσσερα χρόνια κατασκευαστήκαν, με χρήματα του δημοσίου, ενενήντα (90) αίθουσες διδασκαλίας για τη Δευτεροβάθμια Εκπαίδευση καί λειτουργούν στα αντίστοιχα καινούρια καί σύγχρονα κτίρια, με τις απαραίτητες προδιαγραφές, το 1ο Λύκειο, τα 6ο, 7ο καί 8ο Γυμνάσια, το Πολυκλαδικό Λύκειο, ενώ χτίζονται τα Γυμνάσια Ελεούσας - Περάματος καί η επέκταση του 4ου Γυμνασίου.

Οι ενενήντα νέες αίθουσες, διπλασίασαν στην κυριολεξία τις μέχρι το 1981 υπάρχουσες.

Επίσης τα τελευταία τριά χρόνια παραδόθηκαν στην Πρωτοβάθμια Εκπαίδευση Είκοσι έξι (26) νέες αίθουσες για το 5ο, 6ο καί 9ο Δημοτικό Σχολείο, ενώ κτίζεται νέο Δημόσιο δημοτικό στην οδό Ευεργετών.

Την σύγκριση με τις προηγούμενες τετραετίες - δεκαετίες - εικοσαετίες...

Η σύγκριση των έργων αυτής της τετραετίας με τα σχολεία που κτίστηκαν απο τα Δημόσιο συνολικά απο την απελευθέρωση μέχρι το 1981 είναι καταλυτική στήν τρίχα της τελευταίας τετραετίας.

Η σύγκριση αυτή αποτελεί καί απαραίτητη απόδοση συγχαρητηρίων για τη Νομαρχία Ιωαννίνων.

Μόνο που το πρόθλημα της στέγασης των σχολείων εξακολουθεί να είναι μεγάλο καί απομένει να συνεχιστούν οι παραπάνω ενέργειες προς τη σωστή κατεύθυνση

Λάθος κατεύθυνση

Όταν η Νομαρχία καί η Διεύθυνση Πρωτοβάθμιας Εκπαίδευσης διαπιστώσουν αδυναμία κάλυψης για τη στέγαση των μαθητών απο κτίρια του δημοσίου, πριν απευθυνθούν στην ιδιωτική πρωτοβουλία για αγορές, θα πρέπει να ακούσουν την Νομαρχιακή Επιτροπή Παιδείας καί την Δημοτική Επιτροπή Παιδείας καί αποτελεί ερώτημα γιατί αυτές οι επιτροπές που θεσπίζονται σύμφωνα με το νόμο 1566/85 για την Πρωτοβάθμια καί Δευτεροβάθμια Εκπαίδευση δεν ενεργοποιήθηκαν.

Όταν, παρόλα αυτά, η Νομαρχία απευθύνεται σε λύσεις αγοράς ή ενοικίασης χωρων, θα πρέπει να απευθύνεται προς κάθε ενδεχόμενα ενδιαφερόμενο, με ανοιχτή πρόσκληση ενδιαφέροντος μια καί πάντα υπάρχει η περίπτωση περισσότερων της μιας προσφορών καί όχι να εξετάζει στο Νομαρχιακό Συμβούλιο ειδικά την αγορά ενός συγκεκριμένου κτιρίου.

Αποτελεί ερώτημα το γιατί δεν ακολουθήθηκε η διαδικασία αυτή της ανοιχτής πρόσκλησης ενδιαφέροντος απο τη Νομαρχία.

Η συνεδρίαση του Νομαρχιακού Συμβουλίου

Την Δευτέρα 17.2.86 το Νομαρχιακό Συμβούλιο αποφάσισε καί αρχίν την αγορά του «Αριστοτελείου» διδακτηρίου σε τιμή που είναι διαπραγματευσιμη ώσον αφορά το ποσό καί το χρόνο καταβολής της αξίας.

Το Νομαρχιακό Συμβούλιο θα συνεδριάσει ξανά, όταν οι ιδιοκτήτες θα κάνουν γνωστό το ποσό της πρότασής τους καί θα υπάρχουν εκτιμήσεις της Εφορίας καί των αρμόδιων Επιτροπών του Δημοσιου.

Μέχρι σήμερα δεν έχει επίσημα εκφραστεί καμία εκτίμηση ή τιμή - προσφορά απο τους ιδιοκτήτες για την αξία του ακινήτου. Απο μεριά τους υπάρχει επίσης άρνηση για ενοικίαση.

Ακόμα, δεν έχει ανακοινωθεί ούτε στο Ν.Σ. ούτε απο οποιαδήποτε επίσημα χείλη, καμιά προεκτίμηση ή υπολογισμός απο οποιονδήποτε υπηρεσιακό παράγοντα.

Η μη ύπαρξη σχετικής προεκτιμήσεως καί προσφοράς αποτελεί ερώτημα.

Κάποιο ποσό των 80–100 εκατομμυρίων που αναφέρθηκε σαν υποκειμενική άποψη ενός μηχανικού απο το ακροατήριο στο Νομαρχιακό Συμβούλιο δεν μπορεί να είναι δεσμευτική θέση.

Η ενναλλακτική πρόταση που επίσης απο το ακροατήριο ακούστηκε: Να επεκταθεί η κατασκευή σχολείου του Δημοσίου στην οδό Ευεργετών, κατά 6 αίθουσες διδασκαλίας με πρόσθετη δαπάνη 15 εκατομμυρίων, συνάντησε την επίσημη άρνηση, λόγω έλλειψης αύλειου χώρου καί την άμεση παρατήρηση, πάλι απο το ακροατήριο, ότι το κτίριο του «Αριστοτελείου» έχει ποσοστιαία λιγότερο αύλειο χώρο απο οποιοδήποτε σχολείο ήθελε συγκριθεί καί με υπολογισμό επέκτασης έξι αίθουσών.

Κάποια άλλη άποψη για διάθεση αντίστοιχων χρημάτων για ανέγερση σε οικόπεδα του δημοσίου ή του δήμου σε άλλες περιοχές με σύγχρονη μερική αναδιάταξη μαθητών Πρωτοβάθμιας καί Δευτεροβάθμιας Εκπαίδευσης, πιστεύουμε ότι είναι ισχυρή καί πρέπει να εξεταστεί.

Στη συνεδρίαση του Ν.Σ., τέσσερις σύμβουλοι που ζήτησαν αναβολή του θέματος ψήφισαν τελικά την παραπάνω απόφαση της κατ' αρχήν αγοράς καί μόνο ένας μειοψήφισε χαρακτηρίζοντας ασύμφορη την αγορά για το δημόσιο καί κακή λύση.

Επειδή οι συνεδριάσεις του Ν.Σ. είναι καί πολύ σωστά ανοιχτές για το κοινό καί επειδή υπάρχει η αναγκαιότητα να γνωστούν όλες οι πλευρές του θέματος, υποστηρίζουμε όπως κάναμε στις 17.2.86 στο Ν.Σ., σήμερα καί δια του τύπου τα επιχειρήματα για τη μη αγορά του κτιρίου.

Σημαντικό για μας η παρέμβαση στο Ν.Σ. των προϊσταμένων του Οργανισμού Σχολικών Κτιρίων καί της Επιχείρησης Πολεοδομικής Ανασυγκρότησης Ιωαννίων.

Σύμφωνα με τις παρεμβάσεις αυτές το τετραόροφο κτίριο του «Αριστοτελείου» με τις 20 αίθουσες διδασκαλίας, έχει αύλειο χώρο ικανό να εξυπηρετήσει μόνο **160** μαθητες.

Κατά μία άποψη, της Ε.Π.Α., θα πρέπει αν αγοραστεί το κτιριο, τότε να αγοραστούν παρακείμενα οικόπεδα για αύλειο χώρο, ώστε να χρησιμοποιηθεί ολόκληρο καί όχι μόνο έξι αίθουσες που αντιστοιχούν σε 160 παιδιά.

Κατά μία άλλη άποψη, του Ο.Σ.Κ., θα πρέπει να διαμορφωθεί το ισόγειο σαν πυλωτή καί να χρησιμοποιηθεί σαν αυλή.

Κατά μία τρίτη άποψη, των ιδιοκτητών, να χρησιμοποιηθεί σαν αύλειος χώρος η παράσα του κτιρίου όπως μέχρι τώρα γινόταν.

Βέβαια καμιά απο αυτές τις απόψεις δεν είναι δυνατόν να γίνει δεκτή μια καί δεν υπάρχουν διπλανά οικόπεδα ελεύθερα καί οικοδομήσιμα μια καί αύλειος χώρος δεν είναι ούτε οι πυλωτές ούτε οι ...ταράτσες!

Κάποια στοιχεία που παραθέτουμε σήμερα είναι ενδεικτικά για το όλο θέμα.

Στοιχεία κτιρίου καί συγκρίσεις

* Το κτίριο του «Αριστοτελείου» με 480 τετραγωνικά μέτρα ισόγειο κτίσμα, έχει συντελεστή κάλυψης 0,42 σε οικόπεδο 1150 τ.μ. καί κάλυψη όλων των επιφανειών των τεσσάρων ορόφων 1.800 τ.μ. παρουσιάζοντας συντελεστή δόμησης πολύ πάνω απο τη μονάδα 1,57.

* Στην ίδια περιοχη, σε απόσταση 100 μέτρων, η **Ζωσιμαία Σχολή** έχει τα εξής αντίστοιχα νούμερα σε τετραγωνικά μέτρα:

Οικόπεδο: 4.900, Ισόγειο 1.250, Συνολική κάλυψη όλο ορόφων 3.100.

Συντελεστές: Κάλυψης 0,25 καί δόμησης 0,63.

* **Παλιά Εμπορική** - 4ο Γυμνάσιο, στην ίδια περιοχή με υπολογισμένες τις εργασίες επέκτασης. Οικόπεδο: 2.600 τ.μ.

Συντελεστές: κάλυψης 0,26 καί δόμησης 0,63

* **11ο Δημοτικό** σχολείο, στην ίδια περιοχη σε οικόπεδο 3.500 τ.μ.

Συντελεστές: Κάλυψης 0,26 καί δόμησης 0,46

* **5ο & 15ο Δημοτικά** Σχολεία, στην Καραβατιά, σε οικόπεδο τεσσάρων σταρεμένων παρουσιάζει συντελεστές:

Κάλυψης 0,21 καί δόμησης 0,42

* Δημόσιο Σχολείο, που φτιάχνεται σήμερα στην οδό Ευεργετών, σε 1180 τ.μ. με συντελεστές: Κάλυψης 0,37 καί δόμησης 0,83.

* Η σύγκριση των συντελεστών κάλυψης καί δόμησης των παραπάνω παλιών σχολείων με το «Αριστοτέλειο» είναι σε βάρος της αγοράς του ιδιωτικού κτιρίου.

Μιά απλή ανάφορα για την άνεση κοινοχρήστων χώρων, χωρών υγιεινής, ηλεκτρικων εγκαταστάσεων ανυπαρξίας κυκλιδωμάτων, ευάερων καί ευήλιων αιθουσων, εργαστηρίων, κλιμακοστασίων, γυμναστηρίων, ευρύχωρων αυλών που έχουν τα καινουρια σχολεία που κατασκευαστήκαν πρόσφατα στην περιοχη Κιάφας είναι καταλυτική σε βάρος της αγοράς του «Αριστοτελείου».

Η άποψή μας για την αγορά

Δια ταύτα, για μας η αγορά είναι συμφέρουσα για το Δημόσιο μια καί το κτίριο - πολυκατοικία είναι σκαταλλήλο για να χρησιμοποιηθεί σαν σχολείο.

Είναι συμφέρη η αγορά μια καί το δημόσιο θα καλύψει θάσει του νόμου καί των προδιαγραφων για τη λειτουργία σχολείων, αν αγοραστεί, αναγκες για έξι μόνο αίθουσες διδασκαλίας καί όχι για 20 που θα πουληθεί απο τους ιδιοκτήτες.

Απαραίτητες ενέργειες

Έχουμε την άποψη ότι η Νομαρχιακή Επιτροπή Παιδείας καί η Δημοτική Επιτροπή Παιδείας πρέπει να ασχολούν άμεσα το θέμα καί πιστεύουμε ότι ο εισαγωγικός να προσεχουν στο Νομαρχιακό Συμβούλιο εναλλακτικές λύσεις για την εύρεση των εκκρεμούνων μαθητών του σχολείου μα αποκλεισμό μεταφοράς στο λόγου κτιριακού προβλήματος.

Η δόξα μου του Δήμαρχου στο Ν.Σ. ότι θα φέρει το θέμα της αγοράς του «Αριστοτελείου» στο Δημοτικό Συμβούλιο, αναμένεται ενδιαφέρουσα.

Άρης Κυριαζής

ΜΙΚΡΕΣ ΚΑΚΙΕΣ

* ΟΤΑΝ δίνεται κάποιο επίσημο δείπνο καί μάλιστα προς τιμήν του προέδρου της Δημοκρατίας, ο Δήμος πρέπει να λαμβάνει κάποια μέτρα, ώστε ο δείπνος αυτός να έχει την σοβαρότητα που του αρμόζει...

Που θέλω να καταλήξω; Τριακόσιες προσκλήσεις έστειλε ο Δήμος, και πάνω απο 400 άτομα σερβιρίστηκαν... Τι ήταν οι άλλοι 100; Διερχόμενοι;

* * * * * * * * * * * *

* Τί αίσχος ήταν αυτό που παρουσίασε το Οδείο «Τσοκάλως» με εκείνο το «σημειωτόν» στην παρέλαση μπροστά στον πρόεδρο καί τους επισημους καί το άνοιγμα του πανώ του Οδείου απο την επικεφαλής του τμήματος;

Τι θεατρινισμοί ήταν αυτοί που πρώτα έθιξαν τα ίδια τα παιδιά που παρήλασαν; Αλλά καί το άλλο; Διαφήμιση στις εφημερίδες του Οδείου «Τσοκάλως» ότι θα παρελάσει με παραδοσιακές στολές του οίκου Ραπτικής ...τάδε;

Τελικά ποιός είναι υπεύθυνος γι' αυτές τις ασχήμιες;

* * * * * * * * * * * *

* ΕΝΩ όλη η πόλη-αντιδρά στην ανέγερση πολυτατοικίας απο τα Αγαθοεργά Καταστήματα στην θέση που σήμερα είναι παιδική χαρά, ΜΙΑ ΜΟΝΟΝ συμπολίτισσα συμφωνεί... Σωστά μαντέψατε... Είναι η Αρετή των «Π.Ν.» που επιμένει στην θέση των Αγαθοεργών Καταστημάτων, δηλαδή στην πολυκατοικία...

ΗΠΕΙΡΩΤΙΚΟΣ ΑΓΩΝ

ΤΣΙΜΠΙΔΑ

ΠΟΛΥ πράμα έχουμε σήμερα στην «Τσιμπίδα μας». Οι γιορταστικές εκδηλώσεις θλέπετε και η παρουσία στα Γιάννινα τόσων επισήμων έδοσαν την ευκαιρία στην «Τσιμπίδα» να πιάσει πολλα.

Τα πέρνουμε χρονολογικά. Απο την αναμονή στο αεροδρόμιο για την άφιξη του προέδρου μέχρι το τέλος.

****

ΠΑΡΑΠΟΝΑ μας έκανε ο κ. Γεωργιάδης γιατί η στήλη γράφει πως καθεται επίτηδες πίσω απο τον Παπακωσταντίνου για να τον παίρνει η τηλεόραση και να προθάλλεται. Δεν κάθομαι γι' αυτό μας είπε χωρίς όμως να μας εξηγήσει και τον λόγο που τον αναγκάζει να κάθεται.

****

ΤΟΝ κοιτούσε και τον ξανακοιτούσε ο Σεθασμώτατος. Ποιόν; Έναν τεράστιο χρυσό κεντημένο σταυρό με μια θαρειά αλυσίδα που είχε κρεμασμένο στο λαιμό του. Θα του λέγαμε ότι ένα απλό σημάδι της Ορθοδοξίας μας θα τον έκανε πιο προσιτό αν την αξία του παλύτιμου αυτού σταυρού την έδινε για να θοηθήσει συναν θρώπους που έχουν ανάγκη.

****

ΠΗΓΑΔΑΚΙΑ σχηματιστηκαν στην αίθουσα του αερολιμενάρχη. Μόνοι, (χωριστά) και κάπως σκεπτικοί ήταν ο κ. Γεωργιάδης και ο σεθασμώτατος. Αυτό δεν έγινε όμως για πολύ γιατί λόγοι ευγένειας υποχρέωσαν κάποιους να τους κάνουν παρέα.

****

ΠΡΩΤΟΣ απο το στρατιωτικό αεροπλάνο κατέθηκε ο αντιπρόεδρος της Κυθέρνησης Γιάννης Χαραλαμπόπουλος και τελευταίος, κάπως σκεπτικός ο Λεωνίδας Παπακαράς

****

ΠΟΛΥ διακριτικοί ήταν οι άνδρες της ασφάλειας του προέδρου. Ευγενικοί και με σωστές τοποθετήσεις. Όσο θυμάμαι τους γορίλες του Καραμανλή που φαινόταν στα χίλια μέτρα και σε κοίταζαν πάντα απειλητικά και με υποψία καταλαβαίνω ότι δεν χρειάζεται κι έτσι.

Η διακριτικότητα δεν θλάπτει.

****

ΣΥΓΚΙΝΗΘΗΚΕ ο Πρόεδρος σε κάποιο σημείο της αντιμώνησής του στη Νομαρχία.

Συγκεκριμένα στο σημείο που έκανε αναφορά για την γυναίκα της Πίνδου. Ρωτήσαμε , κάποιους κοντινούς ανθρώπους του γιατί; αλλά δεν πήραμε απάντηση.

Αυτό δεν το μάθαμε. Το δεχόμαστε.

****

ΤΟ ΚΑΚΟ ήταν ότι κοντά στην συγκίνηση του Προέδρου παραούρθηκε και ο πάντα ευαίσθητος θεμιστοκλής Λούλης ο οποίος τον κοιτούσε στα μάτια και ήταν έτοιμος ν' αφήσει κάποιο δάκρυ να τον ξεφύγει. Τελικά τα κατάφερε.

****

Ο πιο απρόαιτος της παρέας πάντως ήταν ο Λεωνίδας Παπακαρυάς. Προσπαθήσαμε να τον πλησιάσουμε να του πάρουμε κάποια δήλωση γύρω απο τα γραφόμενα των εφημερίδων αλλά στάθηκε αδύνατο. Μόνιμη απάντηση «κανένα σχόλιο»

****

ΩΣΤΟΣΟ τον ακούσαμε κάποια στιγμή να λέει ο' έναν απο το περιβάλλον του Προέδρου όταν ο δεύτερος του έθεσε υπ' όψιν τα δημοσιεύματα πως «θα θράσει για πολύ το καζάνι ακόμη». Ή εννοούσε μόνον αυτός ήξερε. Τώρα πικές ερμηνείες μπορεί να δόσει ο καθένας.

Πάρα πολλ[illegible]

****

ΠΙΣΣ τα[illegible]νει ο καιρός. Ξέρετε οτι ο κ. Χαραλαμπόπουλος στην εποχή της δικτατορίας για ένα διάστημα ήταν εκτοπισμένος στην Κατούνα Αγρινίου και κρατούμενος, και κρατούμενος του κ. Δοκανάρη;

****

ΞΑΝΑΣΥΝΑΝΤΗΘΗΚΑΝ λοιπόν στην δεξίωση του Δημάρχου στο Δημοτικό κατάστημα και θυμήθηκαν τα παληά. Μην σας πάει το μυαλό σας στο κακό. Ο κ. Δοκανάρης ήταν μεσολαθητής κάποιων μηνυμάτων που έδινε ο κ. Χαραλαμπόπουλος και τα μεταθίβαζε στο εξωτερικό όπου ακουγόταν στα δελτία ειδήσεων του ΜΠΙ–ΜΠΙ–ΣΙ.

****

ΠΑΝΤΩΣ ο κ. Χαραλαμπόπουλος μας υποσχέθηκε ότι σ' ένα επόμενο ταξίδι του στα Γιάννινα θα μας μιλήσει για την συνεργασία του αυτή και θα μας πει κάποια άγνωστα πράγματα τα οποία αναφέρει σε θιθλίο που γράφει.

****

ΤΑ φλας των φωτορεπόρτερς άστραψαν όταν για μια στιγμή στην υποδοχή του προέδρου ο κ. Γεωργιάδης ήταν υπο την σκέπην την ομπρέλας του κ. Λούλη.

Κακό ήταν αγαπητοί μου φίλοι ένας νεοδημοκράτης να ζητάει προστασία απο τα ...μέσα ενός ΠΑΣΟΚτζή;

****

ΓΙΑ να μην συνεχίσουν όμως τα σχόλια μόλις θρήκε νεοδημοκρατική ομπρέλα (Γιακουμή - Πέτσιου) ο κ. Γεωργιάδης άλλαξε αμέσως στέγη και πήγε στο φυσικό του περιβάλλον.

****

ΟΛΟΙ περίμεναν με αγωνία. Σε λίγα. θα ερχόταν η σειρά του Λευτέρη να συστηθεί και να χαιρετήσει τον Πρόεδρο. Απογοητεύτηκαν όμως γιατί έγινε το απλό σκηνικό.

ΝΟΜ. Ο κ. Λευτέρης Καλογιάννης βουλευτής κλπ. κλπ.

ΠΡΟΕΔ. Χάρηκα.

Και όλα τέλειωσαν ομαλά αφού πρώτα «άστραψαν» τα φλάς

****

ΔΕΝ ήρθαν αν και δήλωσαν συμμετοχή, ο επίτιμος πρόεδρος της Ν.Δ. κ. Αθέρωφ και ο Αρχιεπίσκοπος Σεραφείμ. Έκανε κρύο και έθρεχε.

****

ΟΤΙ προθλήματα έχει ο Δήμος να τα προωθήσουμε. Δήλωση του Γενικού Γραμματέα του υπουργείου Εσωτερικών . Λυκούργου Σακελλάρη. Το γράφουμε για να υπάρχει και να θυμάται την δήλωση.

****

ΚΟΡΥΦΑΙΟ στέλεχος της Δημιουργικής Πορείας και σημερινός δημοτικός σύμθουλος παραδέχτηκε τρία πράγματα.

ΠΡΩΤΟΝ: Ακόμη δεν θρήκαν αρχηγό

ΔΕΥΤΕΡΟΝ: Η λύση Γεωργιάδη είναι τεράστια δύσκολη για δεν θέλει ο ίδιος.

ΤΡΙΤΟΝ: Και πως να κατέθει αφού η εκλογή είναι χαμένη.

Αυτά τα είπε δημοτικός σύμθουλος που έχει το γνώθι σ' αυτόν.

****

ΦΙΛΙΠΠΑ θα το πούμε χωρίς παρεξήγηση εντάξει; Λοιπόν οι εκτιμήσεις ;ου λένε ότι στις επαναληπτικές θα θρεθούν αντιμέτωποι οι εξείς παρατάξεις. Δημοκρατική Ενότητα με Δημοτική Αλλαγή αν κατέθει η ΔΗΑΝΑ με συνδυασμό ή Δημοκρατική Ενότητα με Δημιουργική Πορεία αν η ΔΗΑΝΑ δεν κατεθάσει συνδυασμό.

Εκτιμήσεις όπως; Εφικτό το 17% και όπως Σίγουρος κομμουνιστής θουλευτής στα Γιάννινα.

ΣΥΝΕΧΙΖΟΥΝ ΤΗΝ ΑΠΟΧΗ ΤΟΥΣ ΟΙ ΕΡΓΟΛΗΠΤΕΣ ΔΗΜ. ΕΡΓΩΝ

Από τήν Πανελλήνια Ένωση Διπλ. Μηχανικών Εργολητών Δημ. Έργων δόθηκε στήν δημοσιότητα τό παρακάτω κείμενο:

«Συνεχίζεται γιά δεύτερο μήνα η αποχή των εργολητών από τίς δημοπρασίες πού άρχισε τήν 1—1—1986 καί βασικό αίτημα τών εργολητών, νά παραταθεί η ισχύς τού παλαιού νόμου γιά τήν αναθεώρηση.

Στό διάστημα πού πέρασε η συμμετοχή τών εργολητών στήν αποχή ήταν καθολική καί αυτό δέν οφείλεται μόνο στήν συνδικαλιστική συνείδηση τών εργολητών, αλλά καί στό γεγονός ότι οι εργολήπτες έχουν συνειδητοποιήσει τούς καταστροφικούς κινδύνους τού νέου νόμου γιά όσους αναλάθουν έργα.

Μέ τόν παλαιό νόμο κάθε τρίμηνο δίδονταν στούς εργολήπτες οι τυχόν αυξομοιώσεις υλικών καί ημερομισθίων τού τριμήνου εκτέλεσης συγκριτικά μέ τό τρίμηνο δημοπράτησης, μειωμένες κατά 10%. Έτσι ήταν δυνατόν νά διαμορφώσει κανείς τήν προσφορά του μέ τίς τρέχουσες τιμές τού τριμήνου δημοπράτησης, αφού θά ζημιωνόταν μόνο τό 10% από τίς μελλοντικές προσαυξήσεις. Μέ τό νέο νόμο οι τιμές προσφοράς ανά εξάμηνο, μειωμένες κατά 10—20% τής αναπροσαρμογής αυτής.

Οι εργολήπτες δέν θά είχαν κανένα λόγο νά μήν αποδεχθούν τό νόμο αυτό αν τό κράτος προκαθόριζε τίς μελλοντικές προσαυξήσεις, καί απέδιδε ή παρακρατούσε τίς τυχόν απολύσεις από αυτές. Αλλά όταν έφθασε καί υπερέθει τό 25% δέν είναι δυνατόν νά μιλούμε γιά προσφορές μέ σταθερές τιμές γιά ένα χρόνο, γιατί αν κάποιος είχε αναλάθει ένα έργο 200.000.000 δίνοντας πίστη στίς κυθερνητικές διαθεθαιώσεις όσν αφορά τό μέγεθος τού πληθυσμού τό τέλος τού έτους θά τόν εύρισκε μέ ζημία 10% χ 300.000.000=30.000.000 δραχ. καί θέθαια δέν υπάρχουν πολλές εργολητικές επιχειρήσεις πού θά υποστούν μιά τέτοια ζημία καί δέν θά καταστραφούν.

Η συνεχιζόμενη αποχή έχει επιπτώσεις καταστροφικές γιά τήν χώρα μας αλλά καί τόν τόπο μας, ειδικότερα.

α) Παρατείνεται καί προσαυξάνεται η ανεργία.

θ) έργα απαραίτητα γιά τήν ανάπτυξη τού τόπου καθυστερούν

γ) Παρουσιάζεται στενότητα χρήματος αφού μέσω τών εργολητών κινείται ένας μεγάλος κύκλος παραγωγής καί προμηθείας υλικών.

δ) Τό Νομαρχιακό πρόγραμμα τού οποίου η έναρξη υλοποίησής του έχει καθυστερήσει, είναι σίγουρο ότι μέ τή συνεχιζόμενη αποχή τών εργολητών από τίς δημοπρασίες μέσα στό 1986 λόγω τούς χειμερινούς μήνες, μέ αποτέλεσμα η απορροφητικότητα τού προγράμματος νά είναι μειωμένη—σέ θάρος τών εργαζομένων καί τής αγοράς τού τόπου—καί τά έργα νά μήν μπορέσουν νά ολοκληρωθούν καί αποδοθούν πρός χρήση στό κοινωνικό σύνολο».

Κ. ΚΑΡΚΑΜΠΟΥΝΑΣ

ΙΑΤΡΟΣ ΜΙΚΡΟΒΙΟΛΟΓΟΣ
ΕΡΓΑΣΤΗΡΙΟΝ - ΜΙΚΡΟΒΙΟΛΟΓΙΚΟΝ
ΑΙΜΑΤΟΛΟΓΙΚΟΝ - ΑΝΟΣΙΟΛΟΓΙΚΟΝ
Αραβελαντινού 2
απέναντι απο το Καπλάνειο
ΤΗΛ. ΙΑΤΡΕΙΟΥ: 39.088
ΤΗΛ. ΟΙΚΙΑΣ: 27.800

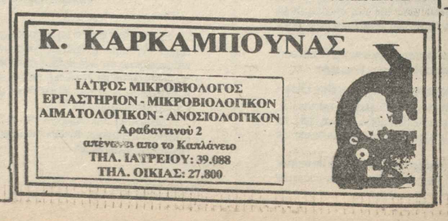

Τσιμπίδα

Μικρές Κακίες

Συνέχεια απο την 3η σελίδα

Έχει τόσα «τρωτά» η «Ο.Α.»... Βαρέτε καιδιά καί μην πέφτετε σε «λούμπες»...

****** **********

* ΔΙΑΒΑΣΑ στον «Πρωϊνό Λόγο» την ανοιχτή επιστολή «Ενός απλού πολίτη» προς τον Πρόεδρο της Δημοκρατίας και παρατήρησα ένα «αλλόυμ»... Ανακάτεψε μαρμελάτες, αγγέλους, Λίνκολν, υγεία, ιστορία, κομμουνιστορυμμυρίτες, εργάτες, αγράτες, Σέρβους, Αλβανούς, Τούρκους, Αμερικάνους, συντάξεις, κλπ. κλπ.... Που ήθελε να καταλήξει; Ασφαλώς θα μας το πει του χρόνου τέτοια εποχή με ενα παρόμοιο κείμενο...

****** **********

* ΤΟ ΕΙΠΕ υπάλληλος του Ξενία... «Τι λαχανάκια Βρυξελλών και θλακείες γράφει ο «Π.Λ.» ότι ζήτησε η σύζυγος του Προέδρου όταν ήλθε στα Γιάννινα; Απλή σαλάτα έφαγαν όλοι...»

Φαίνεται ότι του «Π.Λ.» τούμειναν τα «λαχανάκια Βρυξελλών» απο την εποχή που ερχόταν εδώ ο Καραμανλής και τόγραφε ελπίζοντας ότι όλοι οι πρόεδροι έχουν τα ίδια γούστα... Ξέχασε όμως κάτι... Όταν ο Καραμανλής έτρωγε στο Παρίσι λαχανάκια Βρυξελλών.(από κει το συνήθισε) ο Σαρτζετάκης έτρωγε λαχανίδες σε κάποιο ξερονήσι ή φυλακή με άλλους πολιτικούς κρατούμενους... Αλλά το ωραίο είναι ότι έσπευσε και ο «Ρίζοσπάστης» να το αναδημοσιεύσει απο τον «Π.Λ.»... Κι' αυτού «συνεργασία»;

****** **********

* ΤΕΡΑΣΤΙΟΣ ο τίτλος του «Π.Λ.»: «Και στην Β. Ήπειρο αναφέρθηκε χθές στον λόγο του ο Πρόεδρος - Επισήμανε ότι δεν απελευθερώθηκε»... Πολύ όμως θα θέλαμε να ακούγαμε τον πρόεδρο να έλεγε ΓΑΤΙ δεν απελευθερώθηκε τότε η Β. Ήπειρος... Να θλέπαμε που θα κρύθονταν σήμερα αυτοί που κόπονται για το θέμα... Αλλά κάποιος θα τους τα πει κάποια μέρα, αν και λίγο - πολύ όλοι τα ξέρουμε...

****** **********

* ΠΑΡΑΞΕΝΕΥΟΝΤΑΙ οι δείκτες εφημερίδες γιατί δεν κατέκλυσαν την πλατεία οι Γιαννιώτες στην υποδοχή του Προέδρου... Από φίλοι μου... Γιατί οι μαθητές παρέμειναν στα θρανία τους να συνεχίσουν το μάθημα και οι υπάλληλοι στα γραφεία τους... Τόσο δύσκολο είναι να το θρείτε;

****** **********

ΕΙΔΗΣΗ: Την περασμένη Τετάρτη έγιναν τα εγκαίνια λειτουργίας της νεφρολογικής κλινικής στο Γενικό Κρατικό Νοσοκομείο. Μέσα στην «φασαρία» των εκδηλώσεων η μεγάλη πραγματική είδηση χάθηκε.

****** **********

ΤΗΝ περασμένη θδομάδα η ΔΗΜΟΚΡΑΤΙΚΗ ΕΝΟΤΗΤΑ είχε συγκέντρωση στο Επαγγελματικό Επιμελητήριο. Εκεί μάθαμε ότι δήλωσαν υποστήριξη του ψηφοδελτίου και τα μέλη της συνδικαλιστικής κίνησης. Είναι ειδηση.

με δυο λόγια..

Υπογράφηκε χθές το πρωτόκολλο εγκατάστασης του μελετητή που θ' αναλάθει να συντάξει τις μελέτες αναθεώρησης - επέκτασης των σχεδίων πόλεων Ανατολής και Κατσικάς.

ΗΠΕΙΡΩΤΙΚΟΣ ΑΓΩΝ

Ματιές στον κόσμο

ΜΟΝΑΧΟ (Ιδ. Υπ.)—Αν αυτό εξαρτιώταν από τούς οδοντογιατρούς, θά έπρεπε σέ κάθε συσκευασία σοκολάτας ή προϊόντων ζαχαροπλαστικής ν' αναγράφεται περίπου: «Προσοχή, από τά τελευταία τεύχη ενός γερμανικού επιστημονικού περιοδικού οι Γερμανοί οδοντογιατροί καταδίκασαν τόν «απειθάρχητο χειρισμό» τού θέματος «ζάχαρη» εκ μέρους τού επαγγελματικού κλάδου που σχετίζεται μέ τό παραπάνω προϊόν καί πού μέ διαφημιστικά σλόγκαν καί αγνοώντας τίς υποδείξεις τού ιατρικού κόσμου, καλεί τό αγοραστικό κοινό νά καταναλώσει τά ομολογουμένως, ευχάριστα σέ όλους ζαχαρωτά προϊόντα του.

Η υπερκατνάλωση ζαχαρωδών στήν ομοσπονδιακή Γερμανία, πού ανέρχεται σέ 40 κιλά ζάχαρη κατά κεφαλή καί χρόνο, αποτελεί την κυριώτερη αιτία όχι μόνο γιά τήν καταστροφή τών δοντιών αλλά ακόμα γιά τήν παρουσία διαθήτη καί υπερβάρους μέ τίς γνωστές σέ όλους πιά συνέπειες γιά τήν υγεία. Κατά τήν γνώμη τών οδοντογιατρών, όπως καί στά τσιγάρα έτσι καί στά προϊόντα ζαχαροπλαστικής καί σακολατοποιίας θά έπρεπε νά υπάρχουν ανάλογες υποδείξεις γιά τούς καταναλωτές.

ΜΕΤΑΛΛΟΥΡΓΙΚΗ ΒΙΟΜΗΧΑΝΙΑ ΗΠΕΙΡΟΥ Α.Ε.
ΚΕΦΑΛΟΒΡΥΣΟ ΠΩΓΩΝΙΟΥ

ΔΙΑΚΗΡΥΞΗ ΑΡΙΘΜΟΣ 3

ΘΕΜΑ: ΠΡΟΜΗΘΕΙΑ ΞΥΛΟΚΑΡΒΟΥΝΩΝ

1. Η Μεταλλουργική Βιομηχανία Ηπείρου Α.Ε. προκηρύσσει δημόσιο μειοδοτικό διαγωνισμό μέ ενσφράγιστες προσφορές γιά ανάδειξη προμηθευτή ξυλοκάρβουνων.

2. Οικονομικές προσφορές πλήρεις νά κατατεθούν τήν Παρασκευή 28 Φεβρουαρίου 1986 καί ώρα 12η μεσημβρινή στά γραφεία Μ.Β.Η. **Α.Ε.** *Κεφαλοθρυσο Πωγωνίου.*

3. Σχετικοί όροι προμήθειας υπάρχουν στά γραφεία τής Μ.Β.Η. Α.Ε. απ' όπου οι ενδιαφερόμενοι μπορούν νά τούς παραλαμβάνουν κατά τίς εργάσιμες ημέρες καί ώρες από 09.00 έως 15.00 (αρμόδιος κ. Γιάκας Βασίλης τηλ. 0657—41238 ή 41400).

ΠΡΟΚΗΡΥΞΗ

Για την πλήρωση θέσεων Δ.Ε.Π. στο ΑΡΙΣΤΟΤΕΛΕΙΟ ΠΑΝΕΠΙΣΤΗΜΙΟ ΘΕΣΣΑΛΟΝΙΚΗΣ

Τα τμήματα Ιστορίας και Αρχαιολογίας, Φιλοσοφίας, Παιδαγωγικής και Ψυχολογίας, Αγγλικής Γλώσσας και Φιλολογίας και Γαλλικής Γλώσσας και Φιλολογίας, αποφάσισαν την προκήρυξη για την πλήρωση των ακολούθων θέσεων Δ.Ε.Π.

ΤΜΗΜΑ ΙΣΤΟΡΙΑΣ ΚΑΙ ΑΡΧΑΙΟΛΟΓΙΑΣ

1. Μιας (1) έκτορα της Βαλκανικής Ιστορίας στον τομέα Νεότερης και Σύγχρονης Ιστορίας και Λαογραφίας.
2. Μιας (1) επίκουρου καθηγητή της Ρωμαϊκής Ιστορίας στον τομέα Αρχαίας Ρωμαϊκής Ιστορίας και Μεσαιωνικής Ιστορίας

ΤΜΗΜΑ ΦΙΛΟΣΟΦΙΑΣ, ΠΑΙΔΑΓΩΓΙΚΗΣ ΚΑΙ ΨΥΧΟΛΟΓΙΑΣ

Μιας (1) επίκουρου καθηγητή στην Παιδαγωγική, με έφαση στις ψυχολογικές προϋποθέσεις της αγωγής κατά την προσχολική και σχολική ηλικία

ΤΜΗΜΑ ΑΓΓΛΙΚΗΣ ΓΛΩΣΣΑΣ ΚΑΙ ΦΙΛΟΛΟΓΙΑΣ

Μιας (1) επίκουρου καθηγητή του Τομέα Θεωρητικής και Εφαρμοσμένης Γλωσσογίας με γνωστικό αντικείμενο την έρευνα και διδασκαλία στα γνωστικά πεδία της Συγχρονικής Συγκριτικής Γλωσσολογίας (με έμφαση τη συγχρονική σύγκριση της Αγγλικής με την Ελληνική) και της Μεθοδολογίας Διδασκαλίας της Αγγλικής ως ξένης Γλώσσας.

ΤΜΗΜΑ ΓΑΛΛΙΚΗΣ ΓΛΩΣΣΑΣ ΚΑΙ ΦΙΛΟΛΟΓΙΑΣ

Τομέας Γλώσσας

1. Μιας (1) αναπληρωτή καθηγητή
2. Μιας (1) επίκουρου καθηγητή
3. Μιας (1) έκτορα

με δραστηριότητα στα γνωστικά αντικείμενα: Η θεωρία της Μετάφρασης ή η σημασιολογία ή η ιστορική γλωσσολογία ή η λεξικογραφία ή η φυχογλωσσολογία με πεδίο εφαρμογής τη γαλλική γλώσσα ή τη διαγλωσσική θεώρηση Ελληνικής-Γαλλικής.

Καλούνται οι ενδιαφερόμενοι να υποθάλουν στα αρμόδια τμήματα την υποψηφιότητά τους μέσα σε αποκλειστική προθεσμία δύο (2) μηνών απο την ημέρα της δημοσίευσης της προκήρυξης αυτής στην Εφημερίδα της Κυθερνήσεως.

Μαζί με την αίτηση πρέπει να υποθάλουν

1. Αντίγραφο πτυχίου, αντίγραφο διδακτορικού διπλώματος κλπ. τίτλους. Αν οι τίτλοι απουδών έχουν χορηγηθεί απο Ανώτατα Εκπαιδευτικά Ιδρύματα του Εξωτερικού θα πρέπει να υποθληθούν και σχετικές θεθαιώσεις ισοτιμίας απο το ΔΙΚΑΤΣΑ.

2. Απο δέκα (10) αντίτυπα άλων των επιστημονικών τους εργασιών για το τμήμα Ιστορίας και Αρχαιολογίας, απο δέκα οκτώ (18) για το τμήμα Φιλοσοφίας, Παιδαγωγικής και Ψυχολογίας και απο τέσσερα (4) για τα τμήματα Αγγλικής και Γαλλικής Γλώσσας και Φιλολογίας.

3. Υπόμνημα που θα περιέχει τα σχετικά με τις σπουδές τους και τη δράση τους, καθώς και ευρεία ανάλυση των επιστημονικών τους εργασιών.

Το υπόμνημα θα υποθληθεί σε σαράντα (40) αντίτυπα για τη θέση του λέκτορα και σε τριάντα πέντε (35) για τη θέση του επίκουρου καθηγητή του τμήματος Ιστορίας και Αρχαιολογίας, σε πενήντα (50) αντίτυπα για το τμήμα Φιλοσοφίας, Παιδαγωγικής και Ψυχολογίας, σε δέκα πέντε (15) για τα τμήματα Αγγλικής και Γαλλικής Γλώσσας και Φιλολογίας

4. Πιστοποιητικό εγγραφής στα Μητρώα Δήμου ή Κοινότητας περι του τρόπου και του χρόνου αποκτήσεως της Ελληνικής Ιθυγένειας.
5. Πιστοποιητικό του αρμόδιου Στρατολογικού Γραφείου Τύπου Α
6. Πλήρες αντίγραφο (τύπου Α) του Ποινικού τους Μητρώου.
7. Πιστοποιητικό υγείας και αρτιμέλειας της Α Υγειονομικής Επιτροπής

ΣΗΜΕΙΩΣΗ: Η προκήρυξη εστάλη στο ΥΠΕΠΘ για έγκριση και δημοσίευση στην Εφημερίδα της Κυθερνήσεως.

Ο Πρύτανης
Δ. ΦΑΤΟΥΡΟΣ

ΣΥΛΛΟΓΟΣ ΤΩΝ ΑΠΑΝΤΑΧΟΥ ΑΜΠΕΛΟΧΩΡΙΩΝ

ΑΝΑΚΟΙΝΩΣΗ

ΠΡΟΣ: Όλα τα μέλη του Συλλόγου μας.

Το Νέο Διοικητικό Συμθούλιο του Συλλόγου των Απαντχαού Αμπελοχωριτών που αναδείχθηκε απο τις εκλογές της 15ης Φλεθάρη 1986, συγκροτήθηκε σε σώμα ως εξής:

Κώστας Νουτσόπουλος Πρόεδρος
Γιώργος Κίτσος Αντιπρόεδρος
Μαρία Γιωτάκη Γεν. Γραμματέας
Λάμπρος Βλάχας Ταμίας
Κώστας Έξαρχος Σύμθουλος

Αναλαμθάνοντας τα καθήκοντα η νέα Διοίκηση του Συλλόγου, απευθύνει θερμό και εγκάρδιο χαιρετισμό προς όλα τα μέλη και διαθεθαιώνει ότι θα καταθάλει κάθε προσπάθεια να φανεί αντάξια της εμπιστοσύνης που της δώσανε με τη ψήφο τους.

Ιωάννινα, 19.2.1986
Για το Δ.Σ.
Ο Πρόεδρος
Η Γεν. Γραμματέας

ΕΛΛΗΝΙΚΗ ΔΗΜΟΚΡΑΤΙΑ
ΙΑΤΡΙΚΟΣ ΣΥΛΛΟΓΟΣ
ΝΟΜΟΥ ΙΩΑΝΝΙΝΩΝ
ΚΑΛΟΥΔΗ 10 ΤΗΛ. 25.324

ΠΡΟΣΚΛΗΣΗ

ΕΤΗΣΙΑΣ ΕΠΑΝΑΛΗΠΤΙΚΗΣ ΤΑΚΤΙΚΗΣ ΓΕΝΙΚΗΣ ΣΥΝΕΛΕΥΣΗΣ

Καλούνται τα μέλη του Ιατρικού Συλλόγου Ιωαννίνων σε Επαναληπτική Τακτική Ετήσια Γενική Συνέλευση στις 26 Φεθρουαρίου 1986 ημέρα της εθδομάδας Τετάρτη και ώρα 20.00 στην αίθουσα συνελεύσεων του Συλλόγου, οδός Καλούδη 10, για συζήτηση και λήψη αποφάσεων στα πιο κάτω θέματα:

1. Έγκριση Απολογισμού Οικονομικού έτους 1985
2. Έγκριση Έκθεσης Εξελεγκτικής Επιτροπής.
3. Έγκριση προϋπολογισμού Οικονομικού έτους 1986
4. Απαλλαγή Δ.Σ. των οικονομικων ευθυνών
5. Πεπραγμένα Δ.Σ.

Η παρουσία των Συναδέλφων κρίνεται απαραίτητη.

Ο ΠΡΟΕΔΡΟΣ
ΤΙΜΟΛΕΩΝ ΤΖΑΛΟΝΙΚΟΣ
Ο ΓΡΑΜΜΑΤΕΑΣ
ΚΩΣΤΑΣ ΓΚΟΣΙΟΣ

ΕΥΧΡΙΣΤΗΡΙΟ

Νοιώθοντας θαθειά συγκίνηση απο την απόφαση του Δημοτικού Συμθουλίου να δώσει το όνομα του αγωνιστή της Εθνικής Αντίστασης και της Δημοκρατίας **Μπάμπη Τσιάρα** σε δρόμο της πόλης μας, που αγωνίστηκε ενάντια στο φασιστικό ζυγό των γερμανών κατοχητών καί έδωσε τη ζωή του στα υψιστα ιδανικά της ελευθερίας μαζί με τους συντρόφους του **Φίλιω καί Τάση**, έχοντας σαν μόνο σκοπό το καλό αυτού του τόπου, αισθανομαι την υποχρέωση μέρας του τύπου να ευχαριστήσω θερμά τον **Δήμαρχο** και τα **Δημοτικό Συμθούλιο** που, αμιθάλουν στο να μείνουν θάθεια χαραγμένα στη μνήμη μας τα ονόματα τέτοιων άξιων αγωνιστών.

Τάρας Χαράλαμπος

ΔΩΡΕΕΣ

Η οικογένεια Μπασιάκου εις μνήμην ΡΙΤΑΣ ΧΡΙΣΤΙΔΗ κατέθεσε στο Ασυλο Ανιάτων δρχ. 5.000

—Ο κ. Κων/νος Αποστολίδης εις μνήμην της μητέρας του ΠΟΛΥΞΕΝΗΣ κατέθεσε στο Ασυλο Ανιάτων δρχ. 4.000.

Απο την Δίνση

ΙΦΙΓΕΝΕΙΑ
ΧΡΙΣΤΙΑ—ΜΠΑΗ
ΣΥΜΒΟΛΑΙΟΓΡΑΦΟΣ
ΓΡΑΦΕΙΟ: Γωνία Ακαδημίας (65) & Γ. Γενναδίου 8 (5ος ορόφος)
ΤΗΛ. 3620264 ΑΘΗΝΑΙ

ΜΙΚΡΕΣ ΑΓΓΕΛΙΕΣ

ΟΙΚΟΠΕΔΑ

ΠΩΛΕΙΤΑΙ οικόπεδο 430 τ.μ. επι της οδού Καβασίλων. Τηλ. 27.585-25.418

ΠΩΛΕΙΤΑΙ οικόπεδο 1.850 τ.μ. στη θέση Βάλτος Πάργας με ιδιωτικό δρόμο δίπλα στη θάλασσα τιμή ευκαιρίας. Τηλ. [illegible]82—31.308

ΠΩΛΕΙΤΑΙ αγροτεμάχιο 3 στρεμ. πίσω απο την Κεραμουργία «ΚΑΜΠΕΡΗ» κοντά στο Νέο Νοσοκομείο και Πανεπιστήμιο. Τηλ. 22.181

ΠΩΛΗΣΕΙΣ ΕΙΔΩΝ

ΕΥΚΑΙΡΙΑ. **ΠΩΛΕΙΤΑΙ** ο εξοπλισμός του **Fast-Food** «Πόλντο» ψυγείο φριτέζα, τοστιέρα, πλατώ, ψύκτης, καφετιέρα, ταμιακή μηχανή, απορροφητήρες, έπιπλα κλπ. Τηλ. 34.105 Δωδώνης 21.

ΠΟΥΛΙΕΤΑΙ συγκροτημα για θιοτεχνική εργασία.
2 Ηλεκτροκίνητες μηχανές
1 Κοπτοράπτης
1 Ηλεκτρικό ψαλλίδι
Τηλ. 25.709

ΕΝΟΙΚΙΑΣΕΙΣ

ΕΝΟΙΚΙΑΖΕΤΑΙ μαγαζί καινούργιο 40 τ.μ. και 40 υπόγειο και το πατάρι επι της οδού Ανεξαρτησίας 151. Πληροφορίες τηλ. 0666 22.917

ΖΗΤΟΥΝ ΥΠΑΛΛΗΛΟΥΣ

Από τις κομμώσεις **PLAY BOY** (Χ. Τρικούπη 6)

ΖΗΤΕΙΤΑΙ κομμωτρια γνωρίζουσα άριστο πιστολάκι και τεχνικές εργασίες.
Μισθός 40.000 δρχ. και ΙΚΑ. Τηλ. 37.576. Πληροφορίες κ. Κώστα - Λάμπρο

ΖΗΤΑΜΕ ΚΥΡΙΕΣ ΔΕΣΠΟΙΝΙΔΕΣ

να - αντιπροσωπεύσουν και διαφημίσουν τα είδη ΠΕΙΡΑΙΚΗΣ - ΠΑΤΡΑΙΚΗΣ και «ΑΙΓΑΙΟΥ» στα χωριά τους, τις κωμοπόλεις τους και στα Γιάννινα, κερδίζοντας αρκετά χρήματα.
Τώρα «ντίλερς» και γκρουπ, μανατζερ πρωτιμήτες για εσωτερική και εξωτ

ΗΠΕΙΡΩΤΙΚΟΣ ΑΓΩΝ

Νέα απ' όλο τον κόσμο

ΛΟΝΔΙΝΟ.- Οι καινούργιες ιδέες Βρετανών εφευρετών θα έχουν το δικό τους χώρο παρουσίασης στο **INNOVATION CENTRE** *(«Κέντρο Καινοτομιών») που είναι ένας καινούργιος εκθεσιακός χώρος στον Γουέστ Εντ του Λονδίνου.*

Σκοπός του κέντρου, που άνοιξε το Σεπτέμβριο, είναι να δοθεί ενθάρρυνση στη διοικητική και τη υιοθετήσει περισσότερες ιδέες που δημιουργήθηκαν, απο νεαρούς σχεδιαστές. Το κέντρο λειτουργεί και σα διτρίνα όπου παρουσιάζεται η δουλειά των νέων και σα πηγή πληροφοριών για τις εταιρίες και για το κοινό. Οι εκθέσεις θα αλλάζουν κάθε τέσσερις με έξι εβδομάδες για να γινει δυνατό να καλυφθεί ένα ευρύ φάσμα ιδεών. Κατά τον πρώτο χρόνο της λειτουργίας του στο κέντρο θα δοθεί οικονομική υποστήριξη απο βρεταννικές εταιρίες που αντιλαμβάνονται την αξία της σχεδίασης όπως η Ώστιν Ρόβερ, η **BICC**, *η* **THORN EMI** *και η* **LONDON ENTERPRISES AGENCY**.

Οι οπτικές ίνες, η θαλάσσια τεχνολογία, η ολογραφία καιη βιοτεχνολογία βρίσκονται ανάμεσα στους τομείς της σχεδίασης που θα καλυφθούν απο την έκθεση κατά την περίοδο αυτή. Η καινοτομία στις βρεταννικές εταιρίες δεν μπορεί πλέον να θεωρείται σαν μεμονωμένο γεγονός αποκομμένο απο την υπόλοιπη επιχειρηματική δραστηριότητα», είπε ο Σερ Τέρενς Μπέκετ, γενικός διευθυντής της Συνομοσπονδίας Βρεταννικών Βιομηχανιών, που εγκαινίασε το εκθεσιακό κέντρο στο Χέημαρκετ, κοντά στην πλατεία Πικαντίλυ. «Η καινοτομία θα πρέπει να θεωρείται σα συνδιστικό χαρακτηριστικό της λειτουργίας μις επιχείρησης».

Η πρώτη έκθεση που θα παρουσιαστεί στο κέντρο έχει τον τίτλο «Τι είναι Καινοτομία;». Θα αποτελέσει μια πολύ χρήσιμη εισαγωγή που θα ενημερώσει σχετικά με την πρόοδο που γίνεται στα πανεπιστήμια και στα πολυτεχνεία, αλλά και απο μεμονωμένους εφευρέτες. Ανάμεσα στα εκθέματα υπάρχουν απλά επιτραπέζια παιχνίδια για τυφλά άτομα, ιδέες για την παρεμπόδιση του λαθρεμπορίου, για την κατασκευή αυτοκινήτων, τραίνων και αεροσκαφών κατά τρόπο ώστε να είναι πιο αναπαυτικά και για την προστασία έργων τέχνης κατά τη μεταφορά τους. Θα υπάρχουν επίσης και σύγματα των τελευταίων εξελίξεων στη ρομποτική, στην ηλεκτροενεργειακή, στη δοκιμασία των φαρμακευτικών προϊόντων και στην εκτύπωση των υφασμάτων.

ΑΝΑΚΟΙΝΩΣΗ ΤΗΣ ΠΑΕ ΠΑΣ ΓΙΑΝΝΙΝΑ

Από καιρό έχει αρχισει κάποιος ύπουλος πόλεμος εναντίον τού προπονητού τής ομάδας κ. Πρόκοπ. Τελευταία όμως ο πόλεμος αυτός έχει εκδηλωθεί ανοιχτά και διά τού Τύπου μεθοδεύεται η μείωση τού έργου του στην ομάδα, αλλά και η πρόκληση τής φίλαθλης κοινής γνώμης, ενάντια σ' αυτόν και τή Διοίκηση πού τόν στηρίζει.

Επειδή δέν πρέπει νά αφήσουμε τόν προπονητή μας εκτιθεμένο και απροστάτευτο στά πυρά τού κάθε επιθουλέα και συκοφάντη, ανακοινώνουμε τά παρακάτω:

Ο κ. Πρόκοπ έχει προσληφθεί μέ ετήσιο συμβόλαιο καί μέσα στούς όρους μέ ρητή διαβεβαίωση τής Διοικήσεως ότι θά είναι ο μόνος καί αποκλειστικός υπεύθυνος, σέ τεχνικά θέματα τού ποδοσφαιρικού τμήματος, χωρίς παρεμβολές καί υποδείξεις κανενός. Έτσι μέχρι σήμερα τουλάχιστον απ' όλα υτά πού θέλουν μερικοί νά εμφανίζουν ως γεγονότα.

Η αξία τού κ. Πρόκοπ, η εργατικότητά του, όσο καί η διορατικότητά του αναγνωρίζονται απ' όλους μας καί θά ήταν τουλάχιστον ύβρις, αν κάποιος πίστευε τό αντίθετο, αφού τόσο γιά τη θετική προσφορά του στό ελληνικά ποδόσφαιρο όσο καί γιά τήν σωστή καί πρωτότυπη δουλειά του στόν ΠΑΣ ΓΙΑΝΝΙΝΑ, έχει τιμηθεί πρόσφατα μέ Πενελλήνιες διακρίσεις.

Ας αφήσουν λοιπόν οι κύριοι αυτοί, αν απαγάτε όπως λέτε τόν ΠΑΣ ΓΙΑΝΝΙΝΑ, τό, κ. Πρόκοπ νά εργασθεί ανερίσπαστα. Ο ίδιος δέ θά πρέπει νά γνωρίζει ότι η Διοίκηση έχει πλήρη εμπιστοσύνη στο έργο καί τίς αποφάσεις του καί ουδέποτε μέχρι σήμερα αμφισβητήθηκε η θέση του.

Οι φίλαθλοι δέ τού ΠΑΣ θά πρέπει νά απομονώσουν τούς ολίγους αυτούς ευτυχώς, πού προσπαθούν μέ τίς ύποπτες διαδόσεις τους καί κινήσεις νά δημιουργήσουν σύγχυση καί προβληματισθούς στήν όλη δομή τής ομάδος καί ιδιαίτερα στούς ποδοσφαιριστές αυτής καί ύστερα νά παρακολουθήσουν από μακρυά τό καταστρεπτικό τους έργο κατευχαριστημένοι ως άλλοι Νέρωνες.

Τό Δ.Σ. τής ΠΑΕ ΠΑΣ ΓΙΑΝΝΙΝΑ

ΑΚΑΙΡΗ ΑΝΑΚΟΙΝΩΣΗ

ΠΟΛΛΑ υπονοούμενα σε μια άκαιρη χρονική περίοδο περιλαμβάνει η ανακοίνωση της ΠΑΕ ΠΑΣ Γιάννινα.

Μιλάει και καταγγέλει χωρίς να επονομάζει τους πάντες και τα πάντα. Λες και όλοι οι άλλοι ευθύνεται εκτός απο τους ίδιους.

Θα πρέπει να βάλουμε τα πράγματα στην θέση τους. Κανείς δεν ζήτησε να φύγει ο τεχνικός του ΠΑΣ κ. Πρόκοπ για τον οποίο έχουμε να πούμε ότι πραγματικά πρόσφερε αλλά και πως πραγματικά - σαν άνθρωπος - έκανε και λάθη.

Καμμιά εφημερίδα - ούτε φυσικά και ο «Η.Α.» δεν ζητάει την απομάκρυνση του τεχνικού. Αντίθετα μάλιστα εμείς προσπαθήσαμε και προσπαθούμε να κατευνάσουμε τα πράγματα και να επέλθει μια συνεργασία σ' όλους τους τομείς.

Κυτάξτε όμως. Μην θέλουμε να μετατοπίζουμε τις ευθύνες αλλού. Ας μην λέμε ότι για την κρίσιμη κατάσταση στην οποία περιήλθε σήμερα η ομάδα φταίνε οι εφημερίδες. Οχι. Το σωστό για μας είναι ότι φταίνε ΚΑΙ οι εφημερίδες και καποτε - κάποτε μεγαλώνουν τα πράγματα.

Η ανακοίνωση - περίεργα - δεν μιλάει για την ίδια την διοίκηση. Που φταίνε οι εφημερίδες όταν ανθρωποι της σημερινής διοίκησης με τα όσα σούρνουν ο ένας στον άλλον δημιουργούν πολύ μεγαλύτερο θέμα και πρόβλημα.

Σκοπός δικός μας, όπως το γράφουμε και σ' άλλο σχόλιό μας είναι ΟΛΑ ΑΥΤΑ να σταματήσουν.

Οι μεν της διοίκησης να πάψουν τον παρασκηνιακό μεταξύ τους πόλεμο.

Ο προπονητής να κάνει την δουλειά του ΣΩΣΤΑ. Το τονίζουμε αυτό. ΣΩΣΤΑ

Όσο για τις εφημερίδες... Τι να πω. Είναι καιρός πια κι' αυτές να σταματήσουν τις βομβιστικές δηλώσεις και τίτλους. Ν' αρνούνται την καταχώρηση δηλώσεων μελών του Δ.Σ. ή παραγόντων και να είναι περισσότερο μετριοπαθείς. Για το καλό της ομάδας και για το δικό τους καλό.

Κάτι ακόμη. Οι προκαταλήψεις να σταματήσουν πριν είναι αργά.

Συνέλθετε ΟΛΟΙ σας και ΟΛΟΙ μας.

ΛΑΜΠΡΑΚΗ ΝΑΤΑΣΑ

ΧΕΙΡΟΥΡΓΟΣ ΟΔΟΝΤΙΑΤΡΟΣ

ΠΥΡΣΙΝΕΛΛΑ 10 (1ος όροφος - γραφείο 5)

Τηλ. 32427 ΙΩΑΝΝΙΝΑ

ΕΠΙΣΤΗΜΟΝΙΚΟ ΚΕΝΤΡΟ ΑΙΣΘΗΤΙΚΗΣ

* Καθαρισμοί - πίλινγκ
* Θεραπεία ακμής
* Λέιζερ
* Αποτρίχωση(ζεστό - κρύο κερί)
* Αδυνάτισμα
* Σύσφιξη - σάουνα
* Μακιγιάζ(νύφες - επαγγελματικό)
* Περιποίηση ντεκολτέ - πλάτης - στήθους
* Όλες οι θεραπείες προσώπου με τα εισαγόμενα καλλυντικά

SOTHYS JEANNE GATINEAU

* Όλες οι θεραπείες γίνονται προσωπικά απο την ΙΓΝΑΤΙΑΔΟΥ ΒΑΣΙΛΕΙΑ απόφοιτο της ΓΑΛΛΙΚΗΣ ΑΚΑΔΗΜΙΑΣ ΑΙΣΘΗΤΙΚΗΣ

ΜΟΥΛΑΪΜΙΔΟΥ 5 ΓΙΑΝΝΙΝΑ

ΑΘΛΗΤΙΚΟ ΠΕΡΙΣΚΟΠΙΟ

ΔΕΥΤΕΡΟ ΜΠΑΡΑΖ

ΤΟ παιχνίδι της Κυριακής με τον Πανιώνιο είναι ισως ένα δεύτερο μπαραζ που θα δόσει η γιαννιώτικη ομάδα μ' αυτή της Νέας Σμύρνης.

Το πρωτο στην Λαρισα ήταν καθοριστικό και μας έριξε στην Β Εθνική.

Αυτό της Κυριακής θα είναι επίσης καθοριστικό γιατί απο το αποτελεσμα του εξαρτάται σε πολυ μεγάλο βαθμό η πορεία της ομάδας.

Μια νίκη αίγουρα θα μας έδινε θαθμολογική ανάσα δεδομένου ότι οι ομάδες που μας κυνηγάνε έχουν επίσης δύσκολο προγραμμα. Αυτες που την ανάσα τους την ακουμε δίπλα σ' αυτί μας συγκρούονται μεταξύ τους. Θα ξεκαθαρίσουν δηλαδή δικούς τους λογαριασμούς οπότε η νίκη μιας εκ των δύο σε συνδυασμό με μια δική μας νίκη θ' αύξανε πάλι την διαφορά μας στους 4 πόντους.

Με λίγα λόγια το παιχνίδι της Κυριακής είναι απο - φα - οι - στι - κό και θα πρέπει με κάθε θυσία ο ΠΑΣ να το παρει.

ΟΙ ΠΟΛΛΕΣ ΑΠΟΥΣΙΕΣ

Οι ΠΟΛΛΕΣ και συχνές απουσιες ποδοσφαιριστών απο την ομάδα του ΠΑΣ για διάφορους λόγους είναι ένα τεράστιο και μόνιμο πρόβλημα.

Οι περισσότερες απουσιες όμως οφείλονται στους τραυματισμους.

Αυτό το σημειο χρειάζεται μεγάλη προσοχή γιατί ο ΠΑΣ δεν έχει την πολυτέλεια της άνεσης απο την αποψη ότι η θαθμολογική του θεση είναι παρα πολυ δύσκολη.

Ο ΠΑΣ σήμερα χρειάζεται ολους τους ποδοσφαιριστές τους και γι' αυτό κάτι πρέπει να γινει.

Οι τραυματισμοί και οι πολλές - με το παραμικρό - κίτρινες κάρτες είανι ένας πονοκέφαλος για όλους μας.

Είναι χαρακτηριστικό να πούμε ότι την περασμένη Κυριακή απο το συνολικό έμψυχο υλικό του ΠΑΣ απουσιάζαν οι Κώνστας (άρρωστος). Πρίσκας (κίτρινη κάρτα), Γκόλας (τραυματίας), Μαντζούκης (τραυματίας). Ρίζος (τραυματίας). Τσάλης (τραυματίας), Χατζηιωαννίδης (μόνιμος τραυματίας). Τι γίνεται:

ΑΝΑΓΝΩΡΙΣΗ

ΜΙΑ ακόμη αναγνώριση της μοναδικότητας και της καταλληλότητας του στιβου που διαθέτει η Λίμνη Παμβώτιδα είναι και αυτή της παρουσιας εδω της ομάδας γυναικών της Ανατολικής Γερμανίας.

Η ομαδα είναι παγκοσμια πρωταθλητρια και αυτό δίνει μεγαλύτερη έμφαση στην διεθνοποίηση του υγρού στίβου που λέγεται λίμνη Παμβώτιδα.

Ο ΚΩΠΗΛΑΤΙΚΟΣ ΣΤΙΒΟΣ

Με το σημείωμά μας αυτό θα θέλαμε να εκφράσουμε την απορία. Τι γίνεται με τον κωπηλατικό στίβο στην λίμνη Παμβώτιδα. Που βρίσκεται το ολο θέμα. Γιατί και πως καθυστερεί. Πότε επιτέλους θα προχωρήσει η μάλλον θα ξεφύγουμε απο την τσιμπίδα των μονίμων καθυστερησεων χαρακτηριστικό που διακρίνει την χωρα μας.

Πρέπει να γνωρίζουν οι αρμοδιοι ότι κάποιοι άλλοι επωφελαμίουν την λίμνη μας και γενικά την διοργανωση των αγώνων σ' αυτή. Για τον λόγο αυτο τοπικά χρειάζεται περισσότερη δραστηριότητα για την έναρξη κατασκευης του στίβου.

ΣΗΜΑ ΚΙΝΔΥΝΟΥ

ΣΗΜΑ κινδυνου εκπέμπεται απο κάθε κατευθυνση για την ομοτηρία του ΠΑΣ Γιάννινα, μετά και απο την προχθεσινή του ηττα αυτή την φορα στην Πατρα απο την ουραγό Παναχαϊκή.

Ο κίνδυνος πια είναι άμεσος και πάρα πολύ κοντα. Ο εφιάλτης του υποβιβασμου αρχίζει σιγά - σιγά να διαγράφεται πάνω απο τον ουρανό του ΠΑΣ, στην ακέμη κάθε φίλαθλου, κάθε παράγοντα.

Η ομάδα κιν δυνεύει. Αυτό τα λέει ολα.

Είναι αρκετό να λέμε απλά ότι η ομάδα κινδυνευει. Οχι φυσικά. Θα πρέπει απο την στιγμή που ξεκινάει η διαπιστωση να αυσπειρωθουν ολα γύρω απο ένα κοινό σκοπό. Την διασωση.

Είναι ανάγκη σ' αυτές τις δύσκολες στιγμές να σταθούμε ολοι και ο καθένας, ξεχωριστά διπλα και κοντα στην ομάδα.

Απο την διοίκηση μέχρι τον προπονητή και απο τους παίχτες ως τους φιλαθλους.

Είναι ανάγκη οι προσωπικές διαφορές που υπαρχουν - και αιγουρα υπαρχουν - να μεινουν κατα μέρος και να επέλθει στο θαθμό που χρειαζεται η ομόνοια.

Να μπησουμε για την διοικηση σαν σύνολο και σαν ατομα. Αυτή σαν περισσότερο υπευθυνη θα πρέπει να φανεί ενωμένη, δυνατή και να ξεπεραστει το τεράστιο εμπόδιο.

Η συνεχιση καποιων μικροεγωισμων αιγουρα δεν βοηθαει. Οπως δεν βοηθάει και η οποία παρασκηνιακη ενέργεια. Το παρασκήνιο δίνει την δυνατότητα στον καθένα μας να φαινεται σωστός και να δειχνει σωστός. Όμως οι αλληλοκατηγορίες δεν βοηθάνε τον αυγκεκριμένο σκοπό τής ομάδας μας.

Ο προπονητής ν' αφαιθει στο εργο του και να βοηθηθεί σ' αυτό ολα και ν' αφησει κατα μέρος τις προσωπικές - αν υπαρχουν - διαφορές με παίχτες και μαζι να προχωρήσουν στην υλοποίηση του στόχου.

Πάντως απ' όλη αυτή την κατασταση ενα είναι αιγουρο. Εκείνοι που δεν ευθυνται για την σημερινή κρισιμότητα τής κατάστασης ειναι οι φιλαθλοι. Αυτοι που συμπαρασταθήκαν όσοι λίγοι στην Ελλάδα στην ομάδα τους.

ΘΕΡΑΠΕΙΑ ΜΕ ΒΕΛΟΝΙΣΜΟ

ΕΥΑΓΓΕΛΟΣ ΚΑΡΑΜΑΝΟΣ

ΙΑΤΡΟΣ

ΠΤΥΧΙΟΥΧΟΣ ΠΑΝΕΠΙΣΤΗΜΙΟΥ ΣΟΒΙΕΤΙΚΗΣ ΕΝΩΣΗΣ

Ιατρειο: 28ης Οκτωβρίου 9 (Μέγαρο Ορφεα 1ος όροφος) Απέναντι ταχυδρομείου τηλ. 21.210 ΙΩΑΝΝΙΝΑ

ΗΠΕΙΡΩΤΙΚΟΣ ΑΓΩΝ

Μεγάλη συγκέντρωση στό Ακτιο τήν Κυριακή

ΧΙΛΙΑΔΕΣ ΒΡΟΝΤΟΦΩΝΑΞΑΝ ΟΧΙ ΣΤΗΝ ΕΓΚΑΤΑΣΤΑΣΗ ΤΩΝ ΑΒΑΚΣ

Παραβρέθηκε καί Ιάπωνας μοναχός

Οι διαδηλωτές με πανώ και συνθήματα φθάνουν στο Ακτιο

Τέσσερεις χιλιάδες περίπου λαού διαδήλωσαν προχθές στό Άκτιο τήν αντίθεσή τους μέ τήν εγκατάσταση στήν στρατιωτική μονάδα τής περιοχής τών ιπτάμενων ραντάρ ΑΒΑΚΣ.

Στό χώρο τής συγκέντρωσης οι διαμαρτυρόμενοι έφθασαν από τρείς διαφορετικές κατευθύνσεις.

Μιά πορεία ξεκίνησε από τήν Λευκάδα η δεύτερη από τήν Βόνιτσα καί η τρίτη από τήν Πρέβεζα.

Όλοι συγκεντρώθηκαν μπροστά από τήν κεντρική είσοδο τής βάσης καί φώναζαν συνθήματα ενάντια στήν εγκατάσταση τών ΑΒΑΚΣ.

Θά πρέπει νά προσθέσουμε ότι η εικόνα πού παρουσίαζε τό στρατόπεδο καί γενικά η περιοχή η συγκέντρωση ομοίαζε μέ «πολεμική» αφού οι διοργανωτές περιμετρικά τού στρατοπέδου είχαν τοποθετήσει λάστιχα αυτοκινήτων τά οποία κι έκαψαν. Ο μαύρος καπνός πού σηκώθηκε περικύκλωσε τό στρατόπεδο ενώ λίγο πιό πέρα δεκάδες χαρταετοί ήταν υψωμένοι στόν αέρα καί είχαν γραμμένα συνθήματα ειρήνης αλλά καί κατά τής εγκατάστασης τών ιπτάμενων ραντάρ.

Μόλις οι διαμαρτυρόμενοι πού ξεπερνούσαν τούς 4.000 έφθασαν στόν προκαθορισμένο χώρο τής εκδήλωσης μίλησε ο Δήμαρχος Πρέβεζας Νίκος Γιαννούλης ως πρόεδρος τής Συντονιστικής Επιτροπής Αγώνα τής Πρέβεζας.

Ο κ. Γιαννούλης στήν ομιλία του τόνισε μεταξύ άλλων τήν αναγκαιότητα τής επίτευξης ειρήνης σ' όλο τόν κόσμο καθώς καί τήν ανάγκη νά μήν εγκατασταθούν τά ιπτάμενα ραντάρ στήν στρατιωτική βάση τού Ακτίου.

Η εγκατάσταση—υπογράμμισε—θέτει σέ σοβαρό κίνδυνο τήν περιοχή τής Πρέβεζας αλλά καί τήν ευρύτερη περιοχή δεδομένου ότι σέ περίπτωση σύρραξης πρώτα απ' όλα χτυπιούνται οι κατασκοπευτικές βάσεις.

Μετά τόν κ. Γιαννούλη τήν εκδήλωση διαμαρτυρίας χαιρέτισαν εκπρόσωποι δεκάδων οργανώσεων πού πήραν μέρος στήν συγκέντρωση.

Μεταξύ τών οργανώσεων αυτών ήταν η Επιτροπή Ειρήνης Ιωαννίνων η ΑΚΕ η ΕΔΥΕΑ εκπρόσωποι συνδικαλιστικών εκπρόσωποι Ομοσπονδίας Επαγγελματιών αντιπρόσωπο ΠΕΕΔΥΕ μ' επικεφαλής τόν Σωτήρη Μάνο βαλκανιονίκη καί συναθλητή τού Γρηγόρη Λαμπράκη εκπρόσωποι τής ΠΕΑΚΒΑ μέ επικεφαλής τόν συνταγματάρχη εν αποστρατείαι κ. Πολύζο η Αδέσμευτη Κίνηση Ειρήνης μ' επικεφαλής τόν Μιχάλη Περιστεράκη καί οι καθηγητές Πανεπιστημίου Τσουμπέλης καί Φίλος οι ηθοποιοί Τίμος Περλέγκας καί Τίτος Βανδής ο δήμαρχος Άρτας κ. Παπαγεωργίου.

ΙΑΠΩΝΑΣ ΜΟΝΑΧΟΣ

Ακόμη τήν συγκέντρωση χαιρέτισε Ιάπωνας μοναχός τής κίνησης γιά τήν αποπυρηνικοποίηση τού πλανήτη κάτοικοι τής Χιροσίμα.

Επίσης στην συγκέντρωση παραβρέθηκαν καί χαιρέτισαν οι αντιπρόεδροι τής Πανηπειρωτικής Συνομοσπονδίας κ.κ. Κοσοβίτσας καί Ντίνος.

Μετά τούς χαιρετισμούς διαβάστηκε κι εγκρίθηκε ψήφισμα τό οποίο παραδόθηκε από πολυμελή αντιπροσωπεία στόν διοικητή τής βάσης.

Στήν συνέχεια ακολούθησε καλλιτεχνικό πρόγραμμα από εραστεχνικά συγκροτήματα τής περιοχής.

ΔΙΑΠΡΑΓΜΑΤΕΥΣΕΙΣ ΗΠΑ—ΕΣΣΔ

ΓΕΝΕΥΗ 24 (ΑΠΕ—Ρώυτερ)— Οι Ηνωμένες Πολιτείες πρόκειται νά παρουσιάσουν νέες προτάσεις στίς συνομιλίες γιά τόν αφοπλισμό στή Γενεύη πού αφορούν τούς πυρηνικούς πυραύλους μέσης ακτίνας δράσης στή διάρκεια μιάς έκτακτης συναντήσεως μέ τούς Σοβιετικούς διαπραγματευτές, δήλωσαν επίσημες πηγές καί τών δύο αντιπροσωπειών, στούς δημοσιογράφους.

Ο επικεφαλής τής αμερικανικής αντιπροσωπείας Μάξ Κάπελμαν θά διαβάσει τίς τελευταίες αμερικανικές προτάσεις σέ σύνοδο πού θά πραγματοποιηθεί στό κτίριο τής σοβιετικής αποτοσλής στά Ην. Έθνη πρόσθεσαν οι πηγές.

Η σύνοδος αυτή μέ τή συμμετοχή τών διαπραγματεύσεων πού συζητούν, ξεχωριστά, γιά τούς μεγάλης ακτίνας δράσης πυραύλους γιά τούς μέσης ακτίνας δράσης πυρηνικούς πυραύλους καί γιά τά διαστημικά όπλα, από τόν Μάρτιο 1985 θά αρχίσει μέ τήν ομιλία του ο Μάξ Κάπελμαν καί αμέσως μετά θά συνέλθουν οι διαπραφματευτές γιά τούς πυραύλους μέσου θεληνεκούς πού συνήθως συνέρχονται τήν Πέμπτη πρόσθεσαν οι πηγές.

Η αμερικανική αυτή πρωτοβουλία ανταποκρίνεται στην πρόταση τού Μιχαήλ Γκορμπατσώφ πού διατυπώθηκε στίς 15 Ιανουαρίου νά καταστραφούν όλα τά πυρηνικά όπλα ως τό 2.000.

* * *

ΜΟΣΧΑ 24—Ο επικεφαλής τού τμήματος διεθνούς πληροφόρησης τού Κομμουνιστικού Κόμματος, τής Σοβιετικής Ένωσης Λεονίντ Ζαμιατίν επιθεβαίωσε σήμερα σέ συνέντευξη Τύπου στή Μόσχα ότι χθές ο δεύτερος γραμματέας τής αμερικανικής πρεσβείας στή Μόσχα παρέδωσε στό σοβιετικό υπουργείο Εξωτερικών έναν σφραγισμένο φάκελο, πού πιστεύεται ότι περιέχει τήν απάντηση τού προέδρου Ρήγκαν στίς προτάσεις τού σοβιετικού ηγέτη Μιχαήλ Γκορμπατσώφ γιά τόν αφοπλισμό.

Εξάλλου, η σοβιετική εφημερίδα «Πράβδα» δημοσιεύει σήμερα ένα συγκριτικό πίνακα τών τελευταίων σοβιετικών προτάσεων γιά τόν αφοπλισμό καί τών τέλευταίων δηλώσεων τών Αμερικανών αξιωματούχων γιά τό θέμα αυτό.

Σέ πρώτη στήλη, τό όργανο τού Κ.Κ. Σ.Ε. αναφέρει λεπτομέρειες γιά τίς τρείς φάσεις τού σχεδίου γιά ένα πυρηνικό αφοπλισμό, ως τό τέλος τού αιώνα, ενώ σέ άλλη στήλη αναφέρανται αποσπάσματα ομιλιών Αμερικανών αξιωματούχων πού τάσσονται υπέρ τής «πρωτοβουλίας στρατηγικής άμυνας» γνωστής ως «πόλεμος τών άστρων» ή εναντίον τής καταστροφής τών αμερικανικών πυρηνικών ευρωπυραύλων.

Τμήμα τού πίνακα αφιερώνεται στίς πυρηνικές δοκιμές όπου παρουσιάζονται παράλληλα, τό σοβιετικό «Μορατόριου» ως τίς 31 Μαρτίου 1986, καί η «αρνητική» στάση τής Ουάσιγκτων.

ελεύθερες γνώμες

Η ΕΦΗΜΕΡΙΔΑ «ΤΟ ΠΕΡΑΜΑ»

Πρίν απο λίγο καιρο ο αγαπητός μου φίλος Στέφανος Ντόβας, κυκλοφόρησε μιά μηνιαία εφημερίδα μέ τίτλο τό όνομα τού χωριού του, «ΤΟ ΠΕΡΑΜΑ».

Η έκδοση αυτή, αλλά καί η προσπάθεια του αποδείνει στήν καρτίση τής πολιτιστικής καί πνευματικής καλλιεργειας καί είναι μιά μεγάλη προσπάθεια γιά νά διασώθει η πολιτιστική κληρονομιά τού χωριού του, βασιζομενη πάνω στην ιστορία, την λαογραφία, τά ήθη καί έθιμα, τίς διάφορες ιστορίες προσώπων, την θρησκεία καί ακόμη τά καθημερινά προβλήματα πού τούς απασχολούν.

Έτσι μετά από τόσα χρόνια, τό Πέραμα έχει την δική του φωνή μέσα από την εφημερίδα τού Δημοσιογράφου καί εκδότη Στέφανου Ντόβα.

Μέ μιά πρώτη ματιά, βλέπουμε ότι περιέχει ενδιαφέροντα θέματα, οπως γιά την, Παιδεία, την Τέχνη, την Υγεία, τά αγροτικά, τά οικονομικα καί τουριστικά, τά αθλητικά κ.α.

Αλλά η προσπαθεια τού Στέφανου δεν σταματάει εδω, κανει εκκληση πρός όλους καί ζητά οποιοδήποτε στοιχείο γιά το χωριό του, με τόν τρόπο αυτόν αποδείπει νά δημιουργήσει στό χωριό του ένα Λαογραφικό Μουσείο.

Η έκδοση αυτή λοιπόν, τού Στέφανου Ντόβα καί η εξκίνημα του αξίζουν πολλά συγχαρητήρια. Η προσπάθεια αυτή επιβαρύνει μόνο τόν Στέφανο, ο οποίος διαθέτει τά χρήματα από τήν τσέπη του καί ακόμη την διαθέτει δωρεάν.

Έτσι με την χειρονομία αυτή αποδεικνύει την εσωτερική του ευχένια καί αγάπη καί πρός τό χωριό του καί όλους τούς συγχωριανούς του.

Θέαμα όλα αυτά προϋποθέτουν, την συμπαράσταση όλων, ηθική καθολική καί των συγχωριανών του καί φίλων καί διαφόρων φορέων.

Ο Στέφανος Ντόβας δεν είναι μόνο γνωστός στό Πέραμα, αλλά καί σ' όλη την Ηπειρο. από τά ραδιόφωνο όπου εργαζεται.

Στέφανε, εύχομαι ολόψυχα η ψυχή τού Περάματος νά φθάσει στά πέρατα τού κόσμου καί νά δώσει ελπίδα καί κουράγιο στούς ξενητεμένους Έλληνες καί συγχωριανούς σου. Κάθε επιτυχία καί κουράγιο από έργο σου!...

ΒΑΣΙΛΗΣ ΓΙΑΝΝΑΚΟΒΑΣ

Ηπειρωτικός Αγών

ΚΑΘΗΜΕΡΙΝΗ ΕΦΗΜΕΡΙΔΑ ΤΗΣ ΗΠΕΙΡΟΥ

ΙΔΙΟΚΤΗΣΙΑ—ΕΚΔΟΣΗ: Λούκας Ελευθ. Γρεβενά

ΔΙΕΥΘΥΝΤΗΣ: Γεώργιος Κυρούσης

ΓΡΑΦΕΙΑ: Γιάννινα οδός Οπλ. Πουρέτση αριθ. 17α

τηλ. 26.300 καί 25.771

ΤΕΧΝΙΚΕΣ ΕΓΚΑΤΑΣΤΑΣΕΙΣ: Ελεούσα τηλ. 61.455, 61.584

Ενώ αύριο γίνονται οι εκλογές για την Πρυτανεία

ΑΚΟΜΗ ΔΕΝ ΟΛΟΚΛΗΡΩΘΗΚΑΝ ΟΛΕΣ ΟΙ ΔΙΑΒΟΥΛΕΥΣΕΙΣ

Στό Πανεπιστήμιο Ιωαννίνων γίνονται αύριο οι εκλογές γιά τήν ανάδειξη τών νέων πρυτανικών αρχών Πρυτανις καί δυό αντιπρυτάνεις:.

Οι εκλογές θά γίνουν στήν αίθουσα τελετών τού πανεπιστημίου

Η διαδικασία πού θά ακολουθηθεί ορίστηκε ως εξής:

1. Ωρα 09.00—11.00 Υποβολή υποψηφιοτήτων καί συζήτηση

2. Ωρα 11.00—11.30 συνέχεια τής συζήτησης.

3. Ωρα 11.30—17.00 ψηφοφορία.

Σέ περίπτωση πού υπάρξουν τρία ψηφοδέλτια καί πάνω καί στήν πρώτη ψηφοφορία κανένα ψηφοδέλτιο δέν συγκεντρώνει

Γράφει ο ΣΠΥΡΟΣ ΘΕΜΕΛΗΣ

τήν απόλυτη πλειοψηφία, η ψηφοφορία θά επαναληφθεί μεταξύ τών δύο ψηφοδελτίων, πού πλειοψήφισαν, τήν επόμενη ημέρα Πέμπτη, 27—2—86 στόν ίδιο παραπάνω χώρο καί τήν ίδια ώρα.

Ολα τά μέλη τών εκλεκτορικών σωμάτων καί οι εκπρόσωποι τού Ε.Ε.Π. θά πρέπει νά έχουν μαζί τους τήν ταυτότητα (αστυνομική ή φοιτητική) γιά νά ασκήσουν τό εκλογικό τους δικαίωμα.

Μετά απο πρόταση τής Συγκλήτου και σχετική απόφαση τού Πρυτανικού Συμβουλίου ορίστηκε Εφορευτική Επιτροπή (Ε. Ε.) αποτελούμενη από τούς κ.κ.: Μιχαήλ Δαμανάκη, Χαράλαμπο Αγγελίδη, Γεράσιμο Μπαλτσαθιά, Βασίλη Κωστάκη, Νικόλαο Κακλαμάνο.

Η Ε.Ε. δέχεται υποβολή υποψηφιοτήτων μέχρι τήν 26-2—86 καί ώρα 11.

Στήν υποψηφιότητα πρέπει νά περιλαμβάνονται τά ονόματα τού υποψήφιου πρύτανη καί τών δύο αντιπρυτάνεων.

Οι υποφήφιοι οφείλουν νά είναι τήν 26—2-86 καί από ώρα 09.00—11.00 παρόντες στήν αίθουσα Τελετών γιά νά δηλώσουν αν αποδέχονται ή όχι νά είναι υποψήφιοι.

2. Οι εκλέκτορες **πρέπει** *νά φέρουν μαζί τους τήν αστυνομική ή φοιτητική τους ταυτότητα γιά νά μπορέσουν νά ψηφίσουν.*

3. Εφ' όσον τήν 26—2—86 δέν συγκεντρώσει κανένας συνδυασμός τήν απόλυτη πλειοψηφία τών ψηφισάντων, θά επαναληφθεί η ψηφοφορία τήν 27—2—86 καί από ώρα 9.00—14.00.

Ακυρα—έγκυρα ψηφοδέλτια

Οταν είναι γραμμένη πάνω κάποια λέξη ή φράση ή φέρει κάποιο διακριτικό σημείο.

Οταν σ' ένα φάκελο βρεθούν δύο ή περισσότερα ψηφοδέλτια από τόν ίδιο ή διαφορετικούς συνδυασμούς ή βρεθεί ένα ψηφοδέλτιο ενός συνδυασμού καί ένα λευκό ψηφοδέλτιο.

Οταν ένα ψηφοφδέλτιο είναι σχισμένο.

Σέ περίπτωση πού ο φάκελος δέν φέρει σφραγίδα.

Συνολικά θά ψηφίσουν 575 άτομα από τό ΔΕΠ, τούς Λέκτορες, βοηθούς καί επιστημονικούς συνεργάτες, φοιτητές καί Ε.Δ.Τ.Π.

Αναλυτικά τό εκλογικό σώμα αναλύεται ως εξής:

ΔΕΠ 209
Λέκτορες 19
Επιστημ. Συνερ. 56
Φοιτητές 268
Ε.Δ.Τ.Π. 15
Ε.Ε.Π. 8

ΥΠΟΨΗΦΙΟΤΗΤΕΣ

Στό χώρο τών υποψηφιοτήτων τώρα επίσημα ανακοινώθηκε ο συνδυασμός τών Καψωμένου (Πρύτανη) καί Σδούκου Φίλο αντιπρυτάνεις.

Οι πληροφορίες λένε ένας άλλος συνδυασμός είναι μάλλον οι Λιάκος Ασημακόπουλος, Πελεκίδης. Τέλος ο τρίτος συνδυασμός θά ολοκληρωθεί σήμερα. Ακούγονται πολλά ονόματα πού όμως όλα είναι ρευστά.

Ενα σημαντικό στοιχείο πού πρέπει νά σημειώσουμε εδώ είναι ότι οι πιό πολύ ψηφοφόροι προέρχονται από τόν χώρο τής Ιατρικής. Συνολικά 148 από τούς 575 κάτι πού γιά τίς δημοκρατικές δυνάμεις θά πρέπει νά προσεχθεί ιδιαίτερα.

Μόνον ένας συνδυασμός ανακοινώθηκε επίσημα

ΥΠΟΨΗΦΙΟΙ ΣΤΙΣ ΠΡΥΤΑΝΙΚΕΣ ΕΚΛΟΓΕΣ

«Εν όψει τών πρυτανικών εκλογών στό Πανεπιστήμιο Ιωαννίνων ανακοινώνει η συγκρότηση ψηφοδελτίου από τούς Ερατοσθένη Γ. Καψωμένο, καθηγητή τού Φιλολογικού Τμήματος, ως υποψήφιο Πρύτανη, Αντώνη Σδούκο, καθηγητή τού τμήματος Χημείας καί Χρίστο Φίλο, αναπληρωτή καθηγητή τού Τμήματος Μαθηματικών, ως υποψήφιους Αντιπρυτάνεις, πού θά διεκδικήσουν τήν Πρυτανεία στή βάση τών ακόλουθων αρχών:

—Νά αγωνιστούν γιά τήν παραπέρα ανάπτυξη τού Πανεπιστημίου, σέ συσχετισμό πάντα μέ τίς ανάγκες τής κοινωνίας γενικά καί τού Ηπειρωτικού χώρου ειδικότερα:

—Νά διεκδικήσουν αυξημένη χρηματοδότηση από τήν πλευρά τής Πολιτείας, γιά τή συμπλήρωση καί τόν εκσυγχρονισμό τής υλικοτεχνικής υποδομής, γιά τήν ανάπτυξη τής επιστημονικής έρευνας, τήν οργάνωση τών μεταπτυχιακών σπουδών καί τή δραστική βελτίωη τής φοιτητικής μέριμνας.

—Ακόμη, νά προωθήσουν νέες σχέσεις ανάμεσα στά μέλη τής πανεπιστημιακής κοινότητας μέ άξονα τή συνεργασία, τήν κοινή προσπάθεια καί τήν ενθάρρυνση συλλογικών δημιουργικών πρωτοβουλιών γιά μιά ποιοτική αναβάθμιση τού περιεχομένου τών σπουδών καί τής εκπαιδευτικής διαδικασίας, αλλά καί τής πανεπιστημιακής ζωής γενικότερα.

Ε. Γ. ΚΑΨΩΜΕΝΟΣ
Α. Θ. ΣΔΟΥΚΟΣ
ΧΡ. Γ. ΦΙΛΟΣ

ΘΑΝΑΤΗΦΟΡΑ ΑΤΥΧΗΜΑΤΑ ΜΕ ΟΠΛΑ

ΑΘΗΝΑΙ 24—Στήν αγροτική θέση Λυκάλωνο, τής Κοινότητας Πετσακών Καλαβρύτων, προχθές τό πρωΐ ο Αν. Ριχ. Λιβάτ 12 ετών, ενώ περιεργαζόταν κυνηγετικό όπλο προκάλεσε αιφνίδια εκπυρσοκρότησή του, μέ αποτέλεσμα νά τραυματισθεί ο ίδιος θανάσιμα. Πέθανε ενώ μεταφερόταν σέ νοσοκομείο.

Προχθές τό βράδυ εξ άλλου, στό Τρίκορφο Ναυπακτίας, ο Λάμπρος Πρέντζας 25 ετών, ενώ διασκέδαζε σέ συγγενικό του σπίτι, μέθυσε καί πήρε τό κυνηγετικό όπλο μέ σκοπό νά πυροβολήσει στόν αέρα. Τήν στιγμή πού έβγαινε από τήν πόρτα γλύστρησε, προσπάθησε νά στηριχθεί στό όπλο καί προκάλεσε τήν αιφνίδια εκπυρσοκρότησή του. Τά σφαιρίδια έπληξαν τόν ίδιο σέ διάφορα μέρη τού σώματός του μέ αποτέλεσμα τόν ακαριαίο θάνατό του.

Ένταση και αβεβαιότητα στις Φιλιππίνες

Στρατιώτες πιστοί στο στρατηγό Ράμος μεταφέρουν όπλα

ΜΑΝΙΛΑ 24 (ΑΠΕ—Γαλλ. πρακτ. Ην. Τύπος—Ρώϋτερ)—Η ένταση πού επικρατεί τίς τελευταίες μέρες στίς Φιλιππίνες, επιτάθηκε σήμερα από τίς συγκρουόμενες πληροφορίες πού κυκλοφορούν στή Μανίλα σύμφωνα μέ τίς οποίες ο Μάρκος ετοιμάζεται νά εγκαταλείψει τή χώρα, παρ' ότι ο ίδιος σέ σημερινή συνέντευξη Τύπου ισχυρίσθηκε ότι θά παραμείνει στή χώρα. Ανακοίνωσε τήν επιβολή κατάστασης έκτακτης ανάγκης καί προειδοποίησε ότι «ίσως γίνει χρήση μεγαλύτερης βίας» εναντίον τών στρατευμάτων πού έχουν στασιάσει.

Στό μεταξύ, καί ενώ οι στρατιωτικές δυνάμεις πού έχουν στασιάσει κατέλαβαν σήμερα τόν κυβερνητικό τηλεοπτικό σταθμό διακόπτοντας τήν μετάδοση τής συνέντευξης, οι ΗΠΑ, μέσω τού εκπροσώπου τού Λευκού Οίκου κ. Σπήκς προειδοποίησαν τόν Μάρκος ότι εάν τά κυβερνητικά στρατεύματα επιτεθούν εναντίον τών στασιαστών θά διακόψουν αυθημερόν τήν στρατιωτική βοήθεια μετά τόν τερματισμό μιάς επείγουσας σύσκεψης πού πραγματοποιήθηκε στόν Λευκό Οίκο υπό τήν προεδρία τού κ. Ρήγκαν καί μέ τήν συμμετοχή τού υπουργού Εξωτερικών κ. Τ. Σούλτς, τού προεδριεκού απεσταλμένου στίς Φιλιππίνες κ. Χαμπίμπ, συμβούλων τού προέδρου καί ορισμένων στρατιωτικών.

Εξάλλου, όπως δήλωσε πηγή προσκείμενη στό Κογκρέσσο, οι ΗΠΑ πρότειναν στόν Μάρκος νά εγκαταλείψει τήν χώρα μέ αμερικανικό στρατιωτικό αεροσκάφος. Η ίδια πηγή είπε ο Αμερικανός απεσταλμένος στίς Φιλιππίνες θά επιστρέψει σήμερα στή Μανίλα γιά νά βοηθήσει στήν οργάνωση τής προσπάθειας απομάκρυνσης τού Μάρκος.

ΑΠΕΡΓΙΑ ΔΗΜΟΣΙΟΓΡΑΦΩΝ

ΑΘΗΝΑΙ 24—24ωρη προειδοποιητική απεργία κήρυξε η Ενωση Συντακτών Ημερησίων Εφημερίδων Αθηνών από σήμερα (Τρίτη) στίς 12 τό μεσημέρι σέ ανακοίνωση τής Ε.Σ.Η.Ε.Α. αναφέρονται τά εξής:

«Τό Διοκητικό Συμβούλιο τής Ε.Σ.Η.Ε.Α. κηρύσσει 24ωρη προειδοποιητική απεργία στίς ημερήσιες εφημερίδες τών Αθηνών, πού δέν εφαρμόζουν τήν ισχύουσα συλλογική σύμβαση εργασίας.

Η απεργία αρχίζει σήμερα 25 Φεβρουαρίου στίς 12 τό μεσημέρι καί λήγει στίς 12 τό μεσημέρι τής Τετάρτης.

Τό Δ.Σ. τής Ε.Σ.Η.Ε.Α. εξάντλησε καί τά τελευταία περιθώρια ανοχής προκειμένου νά πείσει τούς εκδότες τών εφημερίδων νά εφαρμόσουν τή συλλογική σύμβαση εργασίας η οποία είχε συνομολογηθεί πρό τής εκδόσεως τής πράξεως νομοθετικού περιεχομένου.

Μετά τήν άρνηση τών εκδοτών νά εκπληρώσουν τίς υποχρεώσεις τους πού απορρέουν από τήν νομίμως ισχύουσα συλλογική σύμβαση εργασίας οι δημοσιογράφοι ακολουθούν τόν μόνο δρόμο πού τούς απέμεινε τόν απεργιακό αγώνα.

Οι δημοσιογράφοι πού αγωνίζονται πάντα γιά τήν προάσπιση καί τήν κατοχύρωση τών συμφερόντων τών εργαζομένων, παράλληλα μέ τήν διεκδίκηση τού αιτήματός τους γιά τή συλλογική τους σύμβαση, θά πραγματοποιήσουν δίωρη στάση εργασίας στίς εφημερίδες καί στά μέσα μαζικής ενημέρωσης (ΕΡΤ—1, ΕΡΤ—2 ΑΠΕ καί Γενική Γραμματεία Τύπου καί πληροφοριών μεθαύριο Πέμπτη (5.00—7.00 μ.μ.) μετέχοντες στήν γενική απεργιακή κινητοποίηση.

ΚΑΙ ΣΤΗ ΘΕΣΣΑΛΟΝΙΚΗ

Τό Διοικητικό Συμβούλιο τής Ενωσης Συντακτών Ημερησίων Εφημερίδων Μακεδονίας Θράκης (ΕΣΗΜΕΘ) μέ σύμφωνη γνώμη τού μικτού συμβουλίου της αποφάσισε νά κηρύξει 24ωρη προειδοποιητική απεργία μέ αίτημα την εφαρμογή τής συλλογικής σύμβασης εργασίας πού είχε συνομολογηθεί πρίν από τήν έκδοση τής πράξης νομοθετικού περιεχομένου.

Η απεργία θά πραγματοποιηθεί από τίς 12 τό μεσημέρι αύριο Τρίτη μέχρι τίς 12 τό μεσημέρι τής Τετάρτης.

ο καιρός σήμερα

Γιά σήμερα Τρίτη στή Δυτική Κεντρική καί Βόρεια Ελλάδα προβλέπονται νεφώσεις μέ τοπικές βροχές ενώ στά ορεινά τής βόρειας χώρας θά χιονίσει. Από τό απόγευμα καί μετά ο καιρός θά βελτιωθεί στά δυτικά, στήν υπόλοιπη χώρα θά υπάρχουν λίγες τοπικές νεφώσεις.

Οι άνεμοι θά πνέουν νοτιοδυτικοί μέτριοι καί τοπικά στά Πελάγη ισχυροί, αλλά από τό απόγευμα θά εξασθενήσουν στά Δυτικά.

Η θάλασσα στά Πελάγη θά είναι τραγμένη καί τοπικά κυματώδης αλλά στό Ιόνιο από τό απόγευμα καί μετά θά κοπάσει.

Η θερμοκρασία θά σημειώσει μικρή πτώση στή Βόρεια Ελλάδα καί στά πεδινά θά κυμανθεί από 6 μέχρι 12 βαθμούς Κελσίου ενώ στά υπόλοιπα πεδινά τής χώρας θά κυμανθεί από 9 μέχρι 17 βαθμούς.

Γιά τήν Τετάρτη στήν Κεντρική καί Βόρεια Ελλάδα προβλέπονται νεφώσεις μέ παροδικές βροχές καί λίγα χιόνια στά ορεινά. Στήν υπόλοιπη χώρα θά υπάρχουν λίγες νεφώσεις.

Οι άνεμοι στά βόρειά θά πνέπυν βορειοανατολικοί μέτριοι καί στήν υπόλοιπη χώρα από νότιες διευθύνσεις ασθενείς.

Η θερμοκρασία θά σημειώσει νέα μικρή πτώση στήν Κεντρική καί Βόρεια Ελλάδα.

ΚΑΤΑΓΓΕΛΙΑ

Κάποιος ή κάποιοι τίς πρωϊνές νυχτερινές ώρες τής 23 τού Φλεβάρη ε.ε. μού κατέστρεψαν, γιά δεύτερη φορά, τήν πινακίδα μέ τά επαγγελματικά μου στοιχεία, πού βρίσκεται στήν εξώπορτα τού Γραφείου μου στή Λεωφόρο Δωδώνης αριθ. 5 (απέναντι ακριβώς από τήν καφετέρια Αλέκος Β).

Επειδή πρόκειται γιά πράξη, πού προέρχεται από άτομο θρασύδειλο, τό οποίο δέν πρέπει νά έχει θέση στήν κοινωνία τής πόλης μας, παρακαλώ πάρα πολύ όποιος είδε τό δράστη ή γνωρίζει κάτι νά τό καταθέσει στήν Ασφάλεια Ιωαννίνων καί θά αμειφθεί από μένα μέ τό ποσό τών εκατό χιλιάδων (100.000) δραχ.

ΛΕΩΝΙΔΑΣ Δ. ΜΙΧΑΗΛ
Αρχιτέκτων Μηχανικός

ΛΙΓΩΤΕΡΕΣ ΣΕΛΙΔΕΣ...

Η συνεχιζόμενη απεργία των φορτηγών αυτοκινήτων αναγκάζει τον «Ηπ. Αγώνα» να μειώσει τις σελίδες του γιατί τα αποθέματα χαρτιού τελειώνουν... Ζητάμε συγγνώμη απο τους αναγνώστες μας, αλλά δεν μπορούμε να κάνουμε διαφορετικά... Θα προσπαθήσουμε να καλύψουμε την ειδησεογραφία, σε βάρος των διαφημιστικών καταχωρήσεων...