ΗΠΕΙΡΩΤΙΚΟΣ ΑΓΩΝ

ΙΔΡΥΤΗΣ: Ευθύμιος Τζάλλας

ΔΙΕΥΘΥΝΤΗΣ: Ελευθέριος Τζάλλας (1960-1983)

ΚΑΘΗΜΕΡΙΝΗ ΕΦΗΜΕΡΙΔΑ ΤΗΣ ΗΠΕΙΡΟΥ

16 ΣΕΛΙΔΕΣ

ΤΡΙΤΗ 14 ΙΟΥΝΙΟΥ 1988

ΤΙΜΗ ΦΥΛΛΟΥ ΔΡΧ. 30

Έτος 62. ΑΡ. ΦΥΛΛΟΥ 16931

ΤΗΛ. 25.771, 26.300 61.455, 61.584, 61.629

Τα Γιάννινα μετατρέπονται σε Ιατρικό Κέντρο

Έτοιμο σε 2 μήνες και το κτίριο του Ι.Κ.Α.

Σε δύο περίπου μήνες θα είναι έτοιμο να λειτουργήσει το νέο κτίριο του Ι.Κ.Α., οι εργασίες ανέγερσης του οποίου άρχισαν τον Ιούλιο του 1986. Έτσι, πέρα από το Πανεπιστημιακό Νοσοκομείο που θα παραδοθεί μέσα στην χρονιά, συν τις νέες πτέρυγες στο «Χατζηκώστα» με το νέο κτίριο του ΙΚΑ, ολοκληρώνονται τα σχέδια της κυβέρνησης, για σωστή, σύγχρονη και κυρίως ανθρώπινη περίθαλψη στους Ηπειρώτες.

Ποτέ στο παρελθόν δεν χορηγήθηκαν τέτοια κονδύλια σ' όλη την χώρα, για να γίνουν σε μιά πόλη κτίρια που όλα θα έχουν σαν στόχο να υπηρετήσουν και να αναβαθμίσουν οτιδήποτε έχει σχέση με την Υγεία του Λαού στην περιοχή μας.

Τα Γιάννινα, έγιναν πλέον ένα σημαντικό Ιατρικό Κέντρο, όχι μόνον για την χώρα μας αλλά και για την Ευρώπη γενικώτερα. Ένα ιατρικό κέντρο, που κάθε χρονιά θα αναπτύσσεται και συνεχώς θα έχει να προσφέρει κάτι καινούργιο όχι μόνο στην ιατρική αλλά και στην έρευνα.

Ο κ. Νομάρχης ενώ επιθεωρεί εργασίες στο κτίριο του Ι.Κ.Α.

ΤΟ ΝΕΟ ΚΤΙΡΙΟ

Το νέο κτίριο του Ι.Κ.Α. επισκέφθηκε προχθές ο Νομάρχης Δημ. Οικονόμου και ενημερώθηκε για τις εργασίες που γίνονται. Το νέο κτίριο του Ι.Κ.Α. κτίστηκε με τις προδιαγραφές Γιαννιώτικου αρχιτεκτονικού σχεδίου ο προϋπολογισμός του έργου ανέρχεται στα 330.000.000 δρχ.

Η ολική επιφάνεια του κτιρίου ανέρχεται σε 4.000 μ2 και χωρίζεται σε δύο τετραόροφα κτίρια (και με υπόγειο) τα οποία επικοινωνούν με διάδρομο.

Στο ένα κτίριο θα στεγαστούν οι Διοικητικές Υπηρεσίες και στο άλλο οι Υγειονομικές καθώς και το φυσιοθεραπευτήριο.

Μέχρι τώρα έχει εκτελεστεί περίπου το 90% των εργασιών.

Θα αποτελέσει το Περιφερειακό Κατάστημα του Ι.Κ.Α. και θα καλύψει πλήρως τις ανάγκες ολοκλήρου της Ηπείρου, ο δε εξοπλισμός του θα είναι με τα πλέον σύγχρονα επιστημονικά μηχανήματα.

Ο Νομάρχης αφού επιθεώρησε το κτίριο, εξέφρασε την ικανοποίησή του, τόσο για την πορεία των εργασιών όσο και για την ποιότητα της κατασκευής του έργου.

ΤΟ ΠΑΝΕΠΙΣΤΗΜΙΑΚΟ ΝΟΣΟΚΟΜΕΙΟ

Στο μεταξύ στο τελευταίο στάδιο βρίσκονται το νέο Πανεπιστημιακό Νοσοκομείο στην Δουρούτη.

Στις περισσότερες πτέρυγες οι εργασίες έχουν ολοκληρωθεί, έχουν τοποθετηθεί τα μηχανήματα και ο ξενοδοχειακός εξοπλισμός. Μέσα στον ερχόμενο μήνα το νέο Νοσοκομείο θα είναι έτοιμο για παράδοση.

ΔΙΑΒΑΣΤΕ ΣΗΜΕΡΑ

ΑΣΤΥΝΟΜΙΑ: Ο ρόλος της στην ελληνική πολιτική ζωή

Σήμερα ο συνεργάτης μας Γιάννης Μαλακάσης παρουσιάζει μια αποκαλυπτική έκθεση του State - Derartment για το ρόλο και τη θέση της ελληνικής αστυνομίας στην Ελληνική κοινωνία.

Επισημαίνεται με κάθε αντικειμενικότητα ο ανασταλτικός ρόλος του θεσμού αυτού στην εξέλιξη της χώρας και εξηγείται πως το σώμα αυτό αποδέχεται τη συνεργασία με τους Γερμανούς και γίνεται η αιχμή του δόρατος ενάντια στο εθνικοαπελευθερωτικό κίνημα τού ελληνικού λαού την κατοχή.

Είναι αξιοσημείωτη η παρατήρηση των συντακτών της έκθεσης αυτής, ότι σε τέτοιο βαθμό το Μεταξικό καθεστώς έκανε χρήση της ειδικής Ασφάλειας και πληροφοριοδοτών «ώστε λέγεται ότι μειώθηκε το ποσοστό ανεργίας»

σελ. 8–9

Κάτω από αυστηρά μέτρα αστυνόμευσης

Παγερή υποδοχή του Οζάλ στην Αθήνα

ΑΘΗΝΑΙ 13—Κάτω από αυστηρότατα μέτρα ασφαλείας, προσγειώθηκε-τρία λεπτά νωρίτερα από ότι αναμενόταν—το αεροπλάνο τών τουρκικών αερογραμμών, πού μετέφερε τον Τούρκο πρωθυπουργό και τα μέλη της αποστολής πού τον συνοδεύουν.

Το αεροπλάνο—ένα «Αιρ—Μπας» με την ονομασία «Αρας»—προσγειώθηκε στο αεροδρόμιο τού Ελληνικού στίς 11.56. Τροχιοδρόμησε στην πίστα τού ανατολικού αεροδρομίου και στην συνέχεια σταμάτησε μπροστά από το κτίριο τών επισημων τού αεροδρομίου. Δέκα λεπτά νωρίτερα είχε φτάσει στο χώρο αυτό, ο πρωθυπουργος κ. Παπανδρέου και πολλοί υπουργοί.

Από πολύ νωρίς όλοι οι χώροι, μέσα κι έξω από το αεροδρομιο ήταν «μπλοκαρισμένοι από αστυνομικούς των τμημάτων τάξεως και τροχονόμους. Σε κανένα δεν επιτρεποταν να πλησιάσει με το αυτοκινητο του τό κτίριο των αφίξεων και βεβαια να παρκαρει κοντα σε αυτο. Επανω στις ταρατσες και σε ειδικες εξεδρες πού είχαν τοποθετηθεί υπηρχαν ελευθεροι σκοπευτες της ομάδας ασφαλείας τού αεροδρομίου. Αρκετή ώρα πρίν από την αφιξη της τουρκικής αποστολής, πάνω από την περιοχη τού αεροδρομίου πέταγε συνεχεια ενα στρατιωτικό ελικοπτερο.

Στίς 12.08 ο Τούρκος πρωθυπουργός κατεθηκε την σκαλα τού αεροπλάνου και χαιρέτησε τον κ. Παπανδρέου. Στην συνέχεια οι δύο πρωθυπουργοί επιθεωρησαν το στρατιωτικό αγημα πού απέδωσε τιμές και λίγο πριν σταματήσουν γιά τίς χειραψιες με τούς υπουργούς και τους αλλους επισήμους που περιμεναν, διεκοψαν την πορεια τους γιά να φωτογραφηθουν από τούς δεκάδες φωτορεπορτερς πού περίμεναν πανω σε μια ειδικη εξεδρα.

Την ωρα της φωτογραφησης, ακουστηκαν φωνες από το αεροδρομιο, κάποιου αγνωστου ανδρα πού φωναξε «αίσχος—αιχος». Οπώς εγινε γνωστο ο αγνωστος πού απομακρυνθηκε αμεσως απο τους αστυνομικούς, ηταν ταξιδιώτης και κρατάγε στά χέρια τ ου μία αφισσα που εγραφε «όχι στό Νταβός».

Αμεσως μετά την χειραψια με τούς επισήμους, ο κ. Οζάλ αναχωρησε γιά το ξενοδοχείο «Αστερας» της Βουλιαγμένης.

Ολόκληρη η παραλιακή Λεωφορος από το αεροδρόμιο μέχρι την εισοδο τού ξενοδοχείου ηταν γεμάτη αστυνομικούς, ενώ οι καθετοι δρομοι, εκλεισαν γιά τα αυτοκινητα πολύ ωρα πρίν και μετά την διέλευση τών επισημων.

Στην εισοδο τού «Αστερα» επιτρεποταν η εισοδος μόνο των διαπιστευμενων, δημοσιογραφων, τεχνικών η ανδρών ασφαλείας και αυτό μόνο μετα απο ελεγχο των χωρων τού καθε αυτοκινητου και ερευνα των προσωπικων αντικειμενων τού καθε επιβάτη. Στην εισοδο της αιθουσας οπου ο κ. Οζαλ εκανε δηλωση προς τους δημοσιογραφους, υπηρχαν τα ιδια μετρα ασφαλειας με σωματικες ερευνες και έλεγχο των προσωπικών αντικειμένων. Επικεφαλής των αστυνομικών πού έκαναν τις ερευνες ήταν ο διοικητής της ασφαλείας Αττικής Γ. Βασιλόπουλος. Στούς χώρους γύρω από το ξενοδοχείο, υπάρχουν μόνιμα εγκατεστημένοι δεκάδες αστυνομικοί, ενώ πρός την πλευρά της θάλασσας υπαρχουν πάντα ανδρες τού Λιμενικού και των δυνάμεων τών βατραχανθρώπων.

ΚΑΤΕΛΑΒΑΝ ΤΗΝ ΑΚΡΟΠΟΛΗ

Απο τον Ιερό Βράχο της Ακροπολης ξεκινησαν οι διαδηλώσεις—και τα επεισόδια—γιά την επίσκεψη Οζαλ στην χώρα μας.

Απο τίς 9.30 το πρωί Κυριες της κινησης «οι γυναικες επιστρεφουν» πού τον Νοεμβριο του 1987 είχαν διασπασει την γραμμή Αττίλα στην μεγαλονησο, είχαν αποκλείσει την πυλη που οδηγεί στον Ιερο Βραχο, προκειμένου να ματαιωσουν την επίσκεψη της συζύγου τού Τούρκου πρωθυπουργού, στην Ακροπολη.

ΓΚΛΙΝΑΒΟΣ:

«ΝΑ ΜΗΝ ΑΝΗΣΥΧΟΥΝ ΟΙ ΦΙΛΑΘΛΟΙ»

«Οι φίλαθλοι τού ΠΑΣ να μην ανησυχούν και τούς διαβεβαιώνω ότι σύντομα θα προσλάβουμε καινούργιο προπονητή και θα ενισχύσουμε την ομάδα με ικανούς ποδοσφαιριστές.

Αυτά μεταξύ άλλων ανέφερε σε χθεσινές του δηλώσεις ο πρόεδρος του ΠΑΣ Γιάννινα κ. Γκλινάβος.

Εν τω μεταξύ οι πέντε πρώην ποδοσφαιριστές πού είχαν παίξει στο μπαρά με τον Παναιώνιο στη Λαρισα το 1984 δηλωσαν οτι θα υποβάλουν μηνύσεις, ενώ παράλληλα διαψευδουν τα γραφομενα σε απογευματινή αθηναϊκή εφημερίδα. Οι πέντε ποδοσφαιριστές είναι οι Μαντζούκης, Παπαζόγλου, Παπαγγέλης, Λιάκος και Παπαχρήστου.

Λεπτομέρειες στον «Α.Η.Α.» στη σελ. 15 από το συνεργάτη μας ΒΑΓΓΕΛΗ ΓΥΦΤΟΠΟΥΛΟ.

4 ΤΡΑΥΜΑΤΙΕΣ ΣΕ ΤΡΟΧΑΙΑ ΣΤΗΝ ΗΠΕΙΡΟ

Τέσσερα άτομα τραυματιστήκαν σε ισάριθμα τροχαία ατυχήματα, πού έγιναν τό Σαββατοκύριακο στην Άρτα καί την Πρέβεζα.

Συγκεκριμένα:

α) Το Σάββατο τό μεσημέρι στην Πρέβεζα πόδηλατο, πού οδηγούσε νεαρός, παρέσυρε καί τραυμάτισε ελαφρά τον 9χρονο πεζό Σπυρίδωνα Ζαπουνίδη τού Γεωργίου, κάτοικο Πρέβεζας.

Ο νεαρός μετά το ατύχημα εξαφανίστηκε καί αναζητείται από την Τροχαία.

β) Την Κυριακή το πρωί στό 6θο χλμ. Ιωαννίνων—Άρτας αγροτικό μηχάνημα (ΑΡ—1409), πού οδηγούσε ο Λάμπρος Ζάψας τού Λουκά, 49 χρονών, από την Καμπή τής Άρτας, χοιροτρόφος συγκρούστηκε με επιβατικό (ΟΕ—9818), πού οδηγούσε ο Ιωάννης Ευθυμίου τού Γεωργίου, 37 χρονών, από την Φιλιππιάδα, υπάλληλος Δ.Ε.Η., με αποτέλεσμα να τραυματισθεί ελαφρά ο δεύτερος.

γ) Σε σύγκρουση Ι.Χ. επιβατικού καί Ι.Χ. φορτηγού, πού έγινε το μεσημέρι τής Κυριακής στην Άρτα, τραυματίστηκε ελαφρά ένα άτομο, πού επέβαινε στό πρώτο αυτοκίνητο.

Τραυματίας είναι η Χριστίνα Τζατζά, σύζ. του Ιωάννη, 73 χρονών, κάτοικος Βύρωνα—Αττικής, συνταξιούχος Ι.Κ.Α.

Οδηγός τού πρώτου αυτοκινήτου (ΖΝ—4757) ήταν ο Γρηγόριος Τζατζιάς τού Κων)νου, 58 χρονών, κάτοικος Ν. Ψυχικού—Αττικής, κουρέας καί τού δεύτερου ΙΗ—7724) ο Μιλτιάδης Καραμπίκας τού Ευαγγέλου, 26 χρονών, κάτοικος Άρτας, ηλεκτρονικός.

δ) Τέλος στις 3 χθές τα ξημερώματα στό Σταυροχώρι της Πρέβεζας Ι.Χ. Επιβατικό (ΟΡ—7597), πού οδηγούσε ο αστυφύλακας Σπυρίδωνας Λαμπρούσης τού Μιχαήλ, 23 χρονών, πού υπηρετεί στό αστυνομικό Τμήμα Καναλακίου, χτύπησε πάνω σε σταθμευμένο φορτηγό, με αποτέλεσμα να τραυματιστεί ο ίδιος σοβαρά.

Η ΓΑΛΛΙΔΑ ΕΚΛΕΒΕ ΤΣΑΝΤΕΣ

Συνελήφθη στην Κέρκυρα η Γαλλίδα δημοσιογράφος NOELLE VLOEBERGH *τού* GEAN, *28 χρονών, γιατί τις πρωϊνές ώρες ενώ βρισκόταν σε ντισκοτέκ των Μπενιτσών, έκλεψε τρείς τσάντες τουριστρίων από τα τραπέζια τους, όταν εκείνες χόρευαν.*

Οι τσάντες περιείχαν 8.000 ελληνικές δραχ. τρείς φωτογραφικές μηχανές καί άλλα προσωπικά αντικείμενα, καί ανήκαν στίς Αγγλίδες ANN—MARIE HARRINETON, *20 χρονών,* CLEONE ECCLLESTON, *23 χρονών, καί* JANE BLACKNELL *21 χρονών.*

ΣΤΡΑΤΙΩΤΗΣ ΔΙΑΡΡΗΚΤΗΣ

Συνελήφθη στην Άρτα από αστυνομικούς τού τοπικού Τμήματος Ασφάλειας ο στρατιώτης Γρηγόριος Λάμπρος τού Θωμά, 20 χρονών, κάτοικος Άρτας γιατί τις πρωϊνές ώρες έκλεψε δύο ραδιομαγνητόφωνα από σταθμευμένα αυτοκίνητα.

ΕΓΡΑΦΕΣ ΜΑΘΗΤΩΝ ΣΤΗΝ Φ.Δ.Ι.

Από το Δ.Σ. τής Φιλαρμονικής ανακοινώνεται ότι γίνονται εγγραφές μαθητών (αγόρια καί κορίτσια) ηλικίας 11—14 ετών στη σχολή Μουσικών Πάντας.

Οι εγγραφές γίνονται καθημερινά εκτός Σαββάτου καί Κυριακής καί ώρες 10-12 το πρωί καί 6.30—8.30 το βράδυ στο κτίριο τής Φιλαρμονικής (πρώην 406).

Ο Δήμος και το Γιαννιώτικο Σαλόνι

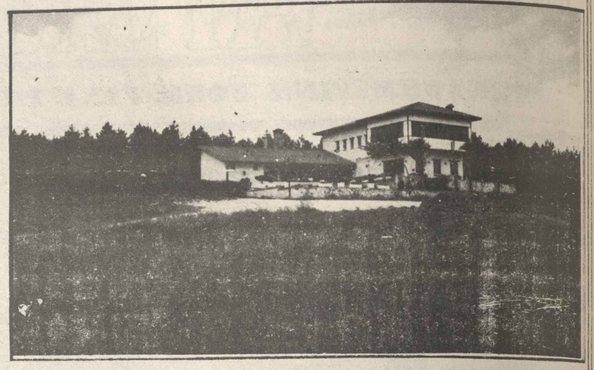

Στο φύλλο στις 8.6.88 είχαμε στη στήλη «Εικόνες από την πόλη» κάποια ερωτήματα που αφορούσαν το Γιαννιώτικο Σαλόνι.

Γράψαμε «Ο επιχειρηματίας αποζημιώθηκε από το Δήμο, με 6.000.000 δρχ. αν δεν κάνουμε λάθος, για να λειτουργήσει ως Δημοτική επιχείρηση. Κάποιο κώλυμα παρουσιάστηκε και προχθές είδαμε ανακοίνωση με την οποία θγαίνει σε δημοπρασία.

Τι γίνεται λοιπόν; Ποιός χειρίζεται αυτά τα θέματα; Ποιός θα πληρώσει τα 6.000.000 που δοθηκαν για αποζημίωση;

Ο Γιαννιώτικος λαός περιμένει απάντηση απ' το Δήμο γι' αυτό το ζήτημα. Απάντηση όμως πλήρη και ξεκάθαρη».

Την ίδια μέρα εκδόθηκε από το Δήμο η παρακάτω ανακοίνωση - απάντηση:

«Αγαπητοί Κύριοι,

Τις προάλες μας κάνατε έντονη κριτική γιατί επικοινωνήσαμε με **TELEX** με τον κ. Νομάρχη.

Επιτρέψτε μου να σας παρατηρήσω ότι εσείς καταναλώσατε 1/4 σελίδας για ερωτήματα προς το Δήμο που μπορούσαν να απαντηθούν μ' ένα απλό τηλεφώνημα.

Τη μέθοδο αυτή επέλεξε συνάδελφός σας άλλης εφημερίδας και απέφυγε να σπείρει ανησυχία (αδικαιολόγητη) στους δημότες.

Μιλάω για το Γιαννιώτικο Σαλόνι, το, οποίο λειτούργησε εδώ και λίγο καιρό και συνεχίζει να λειτουργεί σαν τμήμα της επιχείρησης ΔΕΤΑΙ.

Είναι αλήθεια ότι θγήκε σε δημοπρασία. Έτσι έπρεπε να γίνει σύμφωνα με το Νόμο για να το πάρει η ΔΕΤΑΙ. Φυσικά είχαν γνώση οι φύλακες. Και μέτρα πήραν. Έτσι στη δημοπρασία μειοδότης αναδείχτηκε η ΔΕΤΑΙ που ανέλαβε την υποχρέωση να κάνει εργασίες ανακαίνισης του κτιρίου και άλλες εργασίες.

Το Γιαννιώτικο σαλόνι συνεχίζει να λειτουργεί σαν τμήμα της Δημοτικής Επιχείρησης με αρκετή επιτυχία.

Μην μας πείτε τώρα ότι φταίμε εμείς για τους Νόμους που υπάρχουν.

Κατά τα άλλα η φωτογραφία σας ήταν εντυπωσιακή.

Φίλιππας Φίλιος
Δήμαρχος»

ΠΕΡΙ ΠΟΛΛΩΝ

Ενώ εμείς ζητούσαμε πλήρη και ξεκάθαρη απάντηση ο κ. Φίλιος θυμήθηκε το σχόλιο μας για τα **telex** και έφαγε νικά την απάντησή του για να καταλήξει με τις «περί νόμων» αναφορές του.

Επανερχόμαστε λοιπόν.

1. Δοθήκαν 6.000.000 (δεν γίνεται καμιά αναφορά από τον κ. Φίλιο) στον ιδιώτη; Αν ναι με ποιά διαδικασία και από πού;

2. Προφανώς γνωρίζει ο κ. Φίλιος ότι το Γιαννιώτικο Σαλόνι ανήκει στο Κληροδότημα Πυρανέλλα. Αυτό σημαίνει ότι υπάγεται σε ειδικό καθεστώς και η δημοπρασία είναι στις υποχρεώσεις της διαχειριστικής επιτροπής του κληροδοτήματος.

3. Χαιρόμαστε για τη διατύπωση «μην μας πείτε τώρα ότι φταίμε εμείς για τους νόμους που υπάρχουν».

Κι αυτό επειδή αποτελεί ένα θήμα μπρος από τη διατύπωση «νόμος είναι το δίκιο του εργάτη» που με έντονη διάθεση λαϊκισμού και επανειλημμένα στο παρελθόν είχε χρησιμοποιήσει η παράταξη του κ. Φίλιου.

Εμείς όμως δεν της καταλογίσαμε ευθύνες για τους νόμους αλλά για τον τρόπο που χειρίστηκε το όλο θέμα.

4. Τα περί τρόπου λειτουργίας άλλων εφημερίδων δεν μας αφορούν. Περιμένουμε απαντήσεις με τη δέσμευση να μεταφέρουμε στο φωτογράφο μας τα συγχαρητήρια του κ. Φίλιου.

Νέος παιδικός σταθμός

Τα εγκαίνια του νέου κτιρίου του 4ου Παιδικού σταθμού τα Λακκώματα θα γίνουν την Πέμπτη στις 10.30 π.μ.

ΚΕΡΑΜΟ—ΜΕΤΑΛ

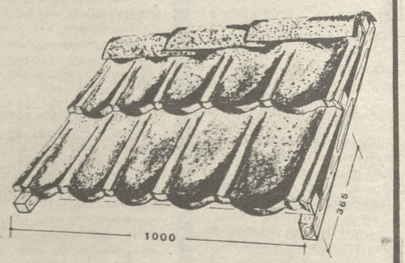

ΑΝΤΟΧΗ—ΣΤΕΓΑΝΟΤΗΤΑ—ΟΙΚΟΝΟΜΙΑ
ΒΑΡΟΣ 6 ΚΙΛΑ / Μ2
ΠΑΡΑΔΟΣΙΑΚΑ ΧΡΩΜΑΤΑ (κόκκινο & μαύρο)
Αράτη 2 Τηλ. 21.383

ILLIRIA TOURS
είμαστε οι ξεναγοί των "ονείρων" σας

ΣΟΥΠΕΡ ΠΡΟΣΦΟΡΑ ΚΑΘΕ ΠΑΡΑΣΚΕΥΗ 7 ΜΕΡΕΣ ΚΩΝΣΤΑΝΤΙΝΟΥΠΟΛΗ ΑΠΟ 19950 ΔΡΧ.

ΚΩΝ/ΠΟΛΗ 5 μερες ΑΕΡΟΠΟΡΙΚΩΣ ΚΑΘΕ ΣΑΒΒΑΤΟ

ΤΟΥΡΚΙΑ – ΒΟΥΛΓΑΡΙΑ 8ΗΜΕΡΕΣ 25/6 & ΚΑΘΕ ΣΑΒΒΑΤΟ

ΤΟΥΡΚΙΑ – 10 μερες ΑΝΑΧ. ΚΑΘΕ ΠΑΡΑΣΚΕΥΗ

ΒΟΥΛΓΑΡΙΑ 5 μερες καθε Κυριακη

ΑΛΒΑΝΙΑ ολο το χρονο τακτικες αναχωρησεις

ΟΥΓΓΑΡΙΑ – ΑΥΣΤΡΙΑ Τακτικες αναχωρησεις

ΚΛΑΣΣΙΚΗ ΙΣΠΑΝΙΑ ΑΝΑΧ. 16/7,27/7,12/8

ΓΥΡΟΣ ΙΤΑΛΙΑΣ ΑΝΑΧ. 23/6 & καθε εβδομαδα

ΣΙΓΚΑΠΟΥΡΗ-ΜΠΑΝΓΚΟΚ-ΠΑΤΑΓΙΑ 10 μερες 129000 ΔΡΧ.

ΚΕΝΥΑ • ΣΕΥΣΕΛΛΕΣ • ΚΕΥΛΑΝΗ • ΜΑΛΔΙΒΕΣ
ΧΟΝΓΚ ΚΟΝΓΚ • ΦΛΟΡΙΔΑ • ΜΠΑΧΑΜΕΣ • Ν. ΥΟΡΚΗ
ΑΡΓΕΝΤΙΝΗ • ΒΡΑΖΙΛΙΑ • ΜΑΡΟΚΟ • ΤΥΝΗΣΙΑ

ΦΘΗΝΑ ΑΕΡΟΠΟΡΙΚΑ ΕΙΣΙΤΗΡΙΑ

ΦΡΑΓΚΦΟΥΡΤΗ	25800 - 40900
ΒΕΡΟΛΙΝΟ	24100 - 39600
ΑΜΣΤΕΡΝΙΑΜ	23100 - 39900
ΒΡΥΞΕΛΛΕΣ	23100 - 39900
ΛΟΝΔΙΝΟ	27000 - 44100
ΜΙΛΑΝΟ	21500 - 38400
ΡΩΜΗ	20000 - 36800
ΒΙΕΝΝΗ	18500 - 31900
Ν ΥΟΡΚΗ	46900 - 73000
ΜΟΝΤΡΕΑΛ	49900 - 77400

ΛΟΝΔΙΝΟ Διαμερισματα στο κεντρο της πολης απο 24600 δρχ

εκρεμασες ξενοδοχειων για μεροντυμενα ατομα

ΙΑΤΡΙΚΕΣ ΕΞΕΤΑΣΕΙΣ στα ΣΟΥΚΙΑ & στο ΙΝΣΤΙΤΟΥΤΟ ΜΙΚΡΟΧΕΙΡΟΥΡΓΙΚΕΣ των ΜΑΤΙΩΝ στη ΜΟΣΧΑ

ΣΟΒΙΕΤΙΚΗ ΕΝΩΣΗ ΑΠΟ 117000 ΔΡΧ.

ΚΡΟΥΑΖΙΕΡΕΣ
Σημερες Ελληνικα νησια - Κυπρος - Αιγυπτος
Θημερες Κυπρος-Ισραηλ(Αχ.Τοποι)-Ελληνικα νησια
4ημερες Ελληνικα νησια-Τουρκια κ.α.π.

ΕΙΔΙΚΕΣ ΤΙΜΕΣ ΓΙΑ ΣΥΛΛΟΓΟΥΣ,ΣΩΜΑΤΕΙΑ
ΕΠΙΣΚΕΦΘΕΙΤΕ ΜΑΣ ΓΙΑ ΤΟ ΣΥΜΦΕΡΟΝ ΣΑΣ
28ης Οκτωβριου 6 – 45444 ΓΙΑΝΝΙΝΑ
ΤΗΛ.(0651) 34547

ΕΠΙΚΑΙΡΟΤΗΤΑ

«ΘΥΜΑΤΑ ΚΑΙ ΘΥΤΕΣ»
(Μετακινούμενες εξετάσεις)

«Οι καθηγητές, είπε ο **Πρωθυπουργός στην Κρήτη**, έχουν καί πού δίκαιο. Ας ξέρουν όμως πως στον αγώνα αυτό δεν υπάρχουν νικητές καί νικημένοι. Υπάρχουν μονάχα θύματα. Και αυτά τα θ ύ μ α τ α είναι οι μαθητές».

Όπου υπάρχουν θ ύ μ α τ α όμως, υπάρχουν καί θ ύ τ ε ς.

Θ ύ τ ε ς, σ' αυτή την περίπτωση, είμαστε όλοι μας.

Π ρ ώ τ ο ς καί μεγαλύτερος θύτης η επίσημη πολιτεία, το κράτος. Έδειξε επί δεκαετίες ολόκληρες τραγική, θα έλεγα εγκληματική, αδιαφορία για την παιδεία του τόπου μας. **Το υπουργείο Παιδείας** ήταν συνέχεια ο παρίας που εισέπραττε τα ψίχουλα απ' τον κρατικό μας προϋπολογισμό. **Φρόντιζε** επίσης η κάθε κυβέρνηση να τοποθετήσει τους πιό ακατάλληλους καί ανίδεους σε θέματα παιδείας σ' αυτό το υπουργείο. Το διαπίστωσε **καί το τόνισε, εδώ καί χρόνια,** ο Ρούδης, λέγοντας:

«Η κ α κ ο δ α ι μ ο ν ί α τ η ς ε λ λ η ν ι κ ή ς π α ι δ ε ί α ς β ρ ί σ κ ε τ α ι σ τ ο γ ε γ ο ν ό ς ό τ ι ο ι π ι ό ά σ χ ε τ ο ι κ υ β ε ρ ν ούν τ ο υ π ο υ ρ γ ε ί ο Π α ι δ ε ί α ς».

Αν εξαιρέσουμε, τα τελευταία τριάντα χρόνια, την περίοδο 1964-1965, επιβεβαιώνεται πλήρως η άποψη του Ρούδη. Μόνο αυτή την περίοδο η πολιτεία έδειξε ότι ενδιαφέρεται για την **Παιδεία: Υπουργός Παιδείας ο Πρωθυπουργός Γ. Παπανδρέου. Υφυπουργός** ο Λουκής Ακρίτας **πρώτα, ο Γ. Μυλωνάς** στη συνέχεια. **Γενικός Γραμματέας ο Ε. Παπανούτσος. Πρόεδρος** του **Παιδαγωγικού Ινστιτούτου ο Ι. Κακριδής. Πρόεδρος** του **κεντρικού Υπηρεσιακού Συμβουλίου ο** Καρανικόλας, **με ένα εκλεκτό επιτελείο παιδαγωγών** καί **επιστημόνων** που **ήξεραν τι ζητούσαν** καί **που** πονούσαν **πραγματικά για την παιδεία. Σ' αυτή τη** δοτεία **παρουσίασαν ένα ανεπαλάληπτο έργο** το οποίο γκρέμισε **η αποστασία** καί **ισοπέδωσε η δικτατορία** που **την ακολουθησε. Από τότε η παιδεία** στον τόπο μας **δεν μπόρεσε** να **ορθοποδήσει.**

Μ' αυτή **την αδιαφορία, λοιπόν, το επίσημο κράτος** παρουσιάζεται **επί χρόνια ο μεγάλος θ ύ τ η ς** στον τομέα **της παιδείας του τόπου μας.**

Την ίδια όμως αδιαφορία δείξαμε όλοι μας: Πνευματικοί **άνθρωποι, γονείς καί κηδεμόνες,** εκπαιδευτικοί.

Ο καθένας απ' τη δική του σκοπιά καί με το δικό του τρόπο. Έτσι π.χ. αρκετοί γονείς ενδιαφέρονταν μόνο πως θα **δούλευ ουν την υπόθεση των παιδιών τους.**

Έβλεπαν τα χάλια που **επικρατούσαν** στο **χώρο** της **παιδείας. Διαπίστωναν την αδυναμία** του **Σχολείου** να **προσφέρει** στα **παιδιά** τους **την απαραίτητη μόρφωση.** Δεν **αντέδρασαν όμως κατά τρόπο αποφασιστικό** καί **επέτυχνο. Ακολούθησαν την** τακτική του **«ωχαδερφισμού» κατέφυγαν στα φροντιστήρια** καί **στα ιδιαίτερα** για **να λύσουν(όπως - όπως) το δικό** τους **το πρόβλη**μα καί **αδιαφόρησαν για το πρόβλημα** τής **παιδείας** των **παιδιών** τους.

Πολλοί **είναι** οι θ ύ τ ε ς σ' αυτήν **την περίπτωση** της **παιδείας.** Δεν πρόκειται μ' αυτούς **να** ασχοληθούμε:

Για τα θύματα ο λόγος βασικά σήμερα. Θ ύ τ ε ς, επαναλαμβάνω, είμαστε όλοι μας.

Θ ύ μ α τ α, λοιπόν, της κατάστασης της παιδείας οι μ α θ η τ έ ς

Α υ τ ο ί ειεισπράττουν επί χρόνια ολόκληρα τις συνέπειες απ' την αδιαφορία της πολιτείας.

Α υ τ ο ί αναγκάζονται να σιβάζονται επί χρόνια σε ανθυγιεινές αίθουσες διδασκαλίας καί σε ακατάλληλα ωράρια, για να παρακολουθήσουν τα μαθήματα που προβλέπει το πρόγραμμα του υπουργείου.

Α υ τ ο ί είναι υποχρεωμένοι να παρακολουθούν στα σχολεία μας μαθήματα που δεν τους προκαλούν κανένα ενδιαφέρον καί δεν πρόκειται σε τίποτε να τους ωφελήσουν στην ουσιαστική μόρφωση καί σταδιοδρομία τους, σε ορισμένες μάλιστα περιπτώσεις από εγχειρίδια ακατάλληλα καί από προσωπικό άσχετο.

Α υ τ ο ί είναι υποχρεωμένοι, έξω απ' το σχολείο, να παρακολουθούν τα επίσημα καί τα ανεπίσημα φροντιστήρια που θα τους προσφέρουν όσα έπρεπε να πάρουν στα σχολεία, προκειμένου να χτυπήσουν τις πόρτες για κάποια ανώτερη σχολή. Έτσι ακούσια μεταβάλλονται στους πιό σκληρά εργαζόμενους σ' αυτό τον τόπο καί χάνουν, μαζί με τον ελεύθερο χρόνο τους, την πνευματική καιψυχική τους υγεία.

Α υ τ ο ί διαπιστώνουν ότι στη χώρα μας γίνεται περισσότερος λόγος για εξετάσεις, παρά για προγράμματα καί μεθόδους διδασκαλίας. Και τα τελευταία χρόνια, δέβαια, τα πράγματα έχουν δελτιωθεί σ' αυτό τον τομέα με την κατάργηση των εξετάσεων απ' το Δημοτικό στο Γυμνάσιο, στις τρεις τάξεις του Γυμνασίου, καί απ' το Γυμνάσιο στο Λύκειο. Πιλιότερα η μαθητική ζωή ήταν στενά συνυφασμένη με τις εξετάσεις.

Κ α ι α ν μ ε ν οι ε ξ ε τ ά σ ε ι ς γινόταν για να εξετάσει ο καθηγητής το αποτέλεσμα της διδασκαλίας του καί να διορθώσει τη μεθοδολογία του.

Α ν οι ε ξ ε τ ά σ ε ι ς γινόταν για να διαπιστώσει ο καθηγητής κατά πόσο οι μαθητές έχουν αφομοιώσει ορισμένες γνώσεις, ώστε να δελτιώνει τη νέα προσφορά του σταδιακά.

Α ν οι ε ξ ε τ ά σ ε ι ς γινόταν για να εξακριβωθεί η πνευματική πρόοδος των μαθητών, να δεδαιωθεί αν η μ ά θ η σ η ή γινε, γ ν ώ σ η, ώστε να αποτελεί βασικό στοιχείο στη σκέψη των μαθητών καί να αξιοποιηθεί για δημιουργική δράση καί προσαρμογή στη ζωή.

Τ ό τ ε οι εξετάσεις θα αποτελούσαν μέρος σημαντικό του παιδευτικού έργου, συμπλήρωμα της διδασκαλίας απαραίτητο, γιατί θα προετοίμαζαν με τον τρόπο καί το περιεχόμενό τους τους μαθητές να προδλιματίζονται, να δοκιμάζονται, να σκέψτονται καί να εποιμάζονται για τη ζωή. Αν τούτο συμδαίνει αφήνω άλλους να το κρίνουν. Άλλωστε δεν είναι τούτο το θέμα μας.

Τ ο θ έ μ α μ α ς ε ί ν α ι ότι αυτές οι εξετάσεις μεταδλήθηκαν σε ένα μέσο τελευταία, που επιδεινώνει ακόμα περισσότερο τη θέση των μαθητών, τους μεταδάλλει σε θύματα τραγικά της αδιαφορίας καί της ανευθυνότητας των θυτών.

Ένας ολόκληρος κλάδος, σε ποσοστό 95%, πραγματοποιεί την περίοδο των εξετάσεων απεργία διαρκείας, διεκδικώντας τα δικαιώματά του. Απ' την πλευρά του καλά κάνει καί έχει απόλυτο δίκηο. Δεν μπορεί ο καθηγητής να αμείδεται λιγότερο απ' τον κλητήρα της τράπεζας. Αυτά μονάχα στη χώρα μας συμδαίνουν. Ούτε αυτό όμως είναι το θέμα μας.

Το θέμα μας είναι οι μαθητές, τα θ ύ μ α τ α, όπως τα είπε ο Πρωθυπουργός. Αυτά τα θύματα έρχονται να πληρώσουν.

Προετοιμάζονται όλη τη χρονιά για τις προαγωγικές εξετάσεις, τρία χρόνια, ίσως καί περισσότερα, για τις Γενικές εξετάσεις. Μοχθούν, αγωνίζονται, αγωνιούν, καταλαμδάνονται από άγχος μπροστά στις επικείμενες εξετάσεις.

Ζουν όμως με την ελπίδα το μαρτύριο των εξετάσεων να τελειώσει καί να λυτρωθούν. Ορίζονται οι εξετάσεις σε τακτές ημερομηνίες καί εξετάσεις δε γίνονται.

Υπουργός καί ΟΛΜΕ συζητούν γύρω από προδλήματα που έπρεπε από καιρό να έχουν λυθεί. Λύση στα προδλήματα δε δρίσκεται. Οι εξετάσεις συνεχώς αναδάλλονται. Οι μαθητές, απαθείς θεατές, παρακολουθούν μιά υπόθεση που τους αφορά άμεσα καί δεν μπορούν να αντιδράσουν.

Δεν πρόκειται εδώ να αποδώσω ε υ θ ύ ν ε ς. Ένα πράγμα θέλω να επισημάνω.

Α υ τ ή η κ ο ρ ο ϊ δ ί α σε δάρος της νεολαίας μας πρέπει αμέσως να σταματήσει. Η λύση πρέπει να είναι αποτελεσματική καί άμεση.

Λ ύ ση πρώτα για τις π ρ ο α γ ω γ ι κ έ ς καί α π ο λ υ τ ή ρ ι ε ς ε ξ ε τ ά σ ε ι ς τ ω ν Λ υ κ ε ί ω ν. Α υ τ έ ς ε φ έ τ ο ς δ ε ν π ρ έ π ε ι ν α γ ί ν ο υ ν. Μ ε κ ο ι ν ή σ υ μ φ ω ν ί α υ π ο υ ρ γ ε ί ο υ καί Ο Λ Μ Ε, ν α ι σχύσει για το σχολ. έτος 1987 - 1988 για τα Λύκεια ό,τι ακριδώς ισχύει για τα Γυμνάσια. Τ α α π ο τ ε λ έ σ μ α τ α ν α δ γ ο υ ν μ ε δ ά σ η τ η ν κ α τ α τ ε θ ε ι μ έ ν η π ρ ο φ ο ρ ι κ ή δ α θ μ ο λ ο γ ί α τ ω ν τ ρ ι μ ή ν ω ν.

Οι Γενικές εξετάσεις να γίνουν οπωσδήποτε στις 27 Ιουνίου. Ως τότε, να έχει δρεθεί λύση. Διαφορετικά η ευθύνη θα είναι μεγάλη.

Σπύρος Εργολάδος

ΗΛΕΚΤΡΑΓΟΡΑ ΤΖΙΑΛΛΑ

Για όλες τις ηλεκτρικές συσκευές για τηλεοράσεις καί video, ελάτε στην ΗΛΕΚΤΡΑΓΟΡΑ ΤΖΙΑΛΛΑ

ΠΟΛΥ ΚΑΛΕΣ ΤΙΜΕΣ,
ΕΥΚΟΛΙΕΣ ΠΛΗΡΩΜΗΣ

ΠΡΟΣΟΧΗ. Τώρα καί ανταλλαγές σε ψυγεία, κουζίνες, πλυντήρια, που σίγουρα σας συμφέρουν.

ΗΛΕΚΤΡΑΓΟΡΑ ΤΖΙΑΛΛΑ Ν. Ζέρβα 75
Τηλ. 23.781

ΖΑΧΑΡΟΠΛΑΣΤΕΙΟ
Pavillon
Π. ΜΑΥΡΟΓΙΑΝΝΗ 43 - 45 ΙΩΑΝΝΙΝΑ
ΤΗΛ. 34.866
(απέναντι από το σπίτι του Αγίου Γεωργίου)

Καινούργιες γεύσεις
στα παγωτά παρφέ
στις πάστες μας
καί τις τούρτες
(εξωτικά φρούτα)
•ΤΙΡΑΜΙΣΟΥ(Μασκαρπόνε)
•ΣΑΜΠΑΓΙΟΝΕ

καί μη ξεχνά τε
Κάθε Κυριακή 11 π.μ.
τα δανέζικα γλυκά

Η πρώτη ποιότητα καί στα μικρά καί πολύ νόστιμα γλυκά για τις γιορτές σας

ΤΣΙΜΠΙΔΑ

ΣΥΝΕΠΕΙΑ

ΣΥΝΕΧΩΣ πυκνώνουν οι διαμαρτυρίες προς την εφημερίδα μας για τον τρόπο που κάνει τις προσλήψεις η δημοτική αρχή.

Συμπολίτες μας καταγγέλλουν ότι στις πρόσφατες προσλήψεις προσωπικού καταπατήθηκε κάθε έννοια αξιοκρατίας.

Μιλούν για την ύπαρξη δύο πινάκων προσληφθέντων (ο πρώτος εξαφανίσθηκε) για προσλήψεις αναπτιολόγητες.

Μάλιστα για πολλούς υποψηφίους αρκέστηκε η δημοτική αρχή σε απλές βεβαιώσεις προϋπηρεσίας χωρίς να συνοδεύονται από αποδεικτικά στοιχεία.

Άραγε οι εξαγγελίες του δημάρχου κ. Φίλιου περί ανοιχτών διαδικασιών και διαφάνειας έμειναν λόγια κενά περιεχομένου;

Νομίζουμε ότι κάθε άλλο παρά συνετής είναι η δημοτική αρχή.

ΜΕΤΑΤΟΠΙΣΕΙΣ

ΤΟ Μάϊο του 1986 στο Συνέδριο του ΚΚΕ εσ. - Α.Α. μιλούσε υπέρ της ίδρυσης του «νέου φορέα της Αριστεράς».

Κατά καιρούς εκφράστηκε ως ένθερμος υποστηρικτής της Συμπαράταξης που προωθεί το ΚΚΕ.

Παλιότερα εκλέχτηκε δουλευτής και ευρωβουλευτής με τη σημαία του ΠΑ.ΣΟ.Κ.

Σήμερα είναι εκ των κορυφαίων στελεχών του ΕΣΚ (λέγε με Αρσένη)

Και προσφάτως δια των στηλών της Καθημερινής απηύθυνε ύμνους κι εκκλήσεις προς τον Καραμανλή.

Πρόκειται για τον κ. Κώστα Νικολάου.

Κι ελπίζω να μη ξέχασα τίποτε από την πολυσχιδή δραστηριότητά του.

Ο ΑΓΙΑΣ ΤΗΣ ΗΠΕΙΡΟΥ

ΔΕΝ του έφταναν όλα τα κακά, του ταλαίπωρου ΠΑΣ Γιάννινα έγινε σήριαλ. σε αθηναϊκή εφημερίδα και εκείνος ο αγώνας μαραΐζ με τον Πανιώνιο στη Λάρισα.

Δηλώσεις, συνεντεύξεις, καρφώματα δίκαια ή άδικα άγνωστο, ο καθένας κάνει μια δήλωση και όποιον πάρει ο χάρος.

Παλαιοί και νέοι παράγοντες, ποδοσφαιριστές, προπονητές, παρασκηνιο κυκλώματα, όλα σ' ένα τρελλό χορό.

Δύστυχε ... Άγιαξ της Ηπείρου ρεζίλι των σκυλών σε κατάντησαν ...πολλοί οι παράγοντες που βοήθησαν στην πτώση. Και το κακό είναι ότι δεν ιδρώνει κανενός τ' αφτί. Οι μετοχές φίλοι μου. Όποιος τις έχει στα χέρια του, έχει και τις τύχες του ΠΑΣ. Θα πείτε ότι δεν έχουμε ομάδα. Ναι. Έχουμε όμως μετόχους. Λίγο τόχετε.

ΤΟΚΟΓΛΥΦΙΑ

ΜΙΑ πρώτη γεύση ...Γούκου θα έχουμε σήμερα στο τριμελές πλημμελειοδικείο Ιωαννίνων. Εκδικάζεται μήνυση για τοκογλυφία κατά συνεργάτη του μεγαλοτοκογλύφου. Όπως είχε καταθέσει ο μηνυτής στην πρώτη συζήτηση στην οποία αναβλήθηκε η εκδίκαση ο Γούκος είχε συστήσει τον μηνυτή στον κατηγορούμενο, που και στο βούλευμα κατά Γούκου εμφανίζεται ως συνεργίης. Αυτά και καλή αρχή.

Η ΤΡΥΠΑ

ΠΡΕΠΕΙ να μάθουμε να ζούμε με τις τρύπες. Όπως μάθαμε να ζούμε με τος σεισμούς, το Τσερνομπίλ κλπ. κλπ.

Τώρα έχουμε την τρύπα του όζοντος.

Η «τρύπα» που δεν είναι τρύπα, αλλά μείωση του πάχους του όζοντος έχει διαπιστωθεί στο ...Νότιο πόλο.

Δεν έχει σχέση με την Μεσόγειο και ιδιαίτερα με την Ελλάδα.

Παρ' όλα αυτά κάποιοι ανησυχούν και ...κρύβονται από τον ήλιο.

ΟΧΙ... γάλα εβαπορέ δεν έτρεξαν ν' αγοράσουν. Κατά εκατοντάδες ακόμη. Ίσως αργότερα. Ψυχραιμία ω νεοέλληνες.

Πρόβλημα από την τρύπα του όζοντος δεν υπάρχει αλλά σίγουρα από τα σκουπίδια στις ακτές μας που ...οζούν.

Ο ΜΑΥΡΙΚΙΟΣ ΚΑΙ ΤΟ ΙΟΝΙΟ

Ο υφυπουργός Εξωτερικών Θεόδωρος Πάγκαλος επισκέφθηκε το νησί του Μαυρικίου της Αφρικής.

«ούτε τροπική ζούγκλα διαθέτει όπως φαντάζεσθαι, ούτε τίποτε» δήλωσε ο υφυπουργός για ν' αποδείξει ότι το νησί δεν ανταποκρίνεται στη φήμη του.

«Μη απομακρύνεσθε από τις κυκλάδες ήταν» η συμβουλή του.

«Ούτε καν ως το Ίονιο»

Γιατί Θοδωρή μας «ούτε καν στο Ίονιο». Τρόπος του λέγειν θα πεις, αλλά μεταξύ Μαυρικίου και κυκλάδων δεν έρχεσαι και κατά Ίονιο μεριά να κάνουμε τις συγκρίσεις.

ΡΗΣΕΙΣ

ΜΕ αφορμή την επίθεση του πρώην Αττικάρχη Παντελάκη και της συνοδείας του κατά τον βουλευτή Στάθη Παναγούλη ο πρόεδρος της ΕΣΠΕ δήλωσε μεταξύ άλλων:

«Για το συγκεκριμένο περιστατικό δεν μπορούμε να καταλογίσουμε ευθύνες στην Κυβέρνηση. Πρέπει όμως η κυβέρνηση να λάβει όλα εκείνα τα αναγκαία μέτρα, ώστε οι κάθε Παντελάκηδες, να μη μπορούν να επιβάλλουν τους δικούς τους νόμους και να υπονομεύουν το δημοκρατικό μας πολίτευμα».

Αυτά είπε ο Στάθης.

Αυτό έλειπε να καταλογίσει και ευθύνες στην κυβέρνηση...

Τέλος πάντων για να θυμηθούμε διασκευασμένη την ρήση του ...μεγάλου Κατσιφάρα:

Αν δεν υπήρχε ο Αλέξανδρος ποιός θα γνώριζε τον Στάθη. Ίσως ο θυρωρός.

Ο κ. ΕΠΙΤΙΜΟΣ ΤΗΣ Ν.Δ.

ΗΤΑΝ και ο Ευάγγελος Αθέρωφ τις μέρες αυτές στα Γιάννινα.

Ο κ. Επίτιμος ήλθε για να μορφώσει πολιτικά τους γαλάζιους και να αναπτερώσει το χαμένο ηθικό. Τον είδαμε στην Αθερωφική συνάδελφο στην κλασική φωτογραφία να κατεβαίνει από το αεροπλάνο. Παλαιό το στιγμότυπο από την εποχή που ήταν μεγάλος.

Έλειπαν μόνο οι κομματάρχες που ως σμήνη προσέτρεχαν στο αεροδρόμιο όταν έρχόταν ο Λαι - Βαγγέλης κατά την τότε ...ονομασία του.

Άλλες φορές όταν ερχόταν από Μέτσοβο τον περίμεναν στο Πέρα και τον έφερναν εν παμποίκι και οργάνοις.

Περασμένα μεγαλεία.

Για να μην ξεχνάμε...

«ΗΠΕΙΡ. ΑΓΩΝ 31 Οκτωβρ. 1978»
Κατ:γγελία του π. βουλευτού κ. Καλογιάννη.
Προς
τους υπουργούς Συντονισμού κ. Κων/νον Μητσοτάκην, Δημοσ. έργων κ. Νικ. Ζαρντινίδην και υφυπουργούς Συντονισμού κ.κ. Ιωάννην Παλαιοκρασσάν και Οικισμού Στεφ. Μάνου:

Με αισθήματα θλίψεως και οδύνης, ανάμικτα με οργή καί αγανάκτηση πληροφορθήκαμε σήμερα από τον Τύπο τη σύνταξη καί αναμόρφωση τού προγράμματος Δημοσίων Επενδύσεων γιά το έτος 1978.

Οι πάντες μεριμνούν κάί τα πάντα οδηγούν στην υδροκέφαλο πρωτεύουσα.

Προγραμματισμός πολυτελών λεωφόρων, Συγγρού, Καβάλας καί Θεσσαλονίκης, κατασκευή μεγαλοπρεπών γεφυρών των ως άνω οδών, σήραγγες καί τούνελ φράγματος Μόρνου, έργο πού ξεκίνησε με τρία δισεκατομμύρια ανεμορθώθη στα οκτώ δισεκ. δραχ. γιά να κλίση τα νερά από τη Ναύπακτο να πάη στην Αθήνα μπάς καί πεθάνει από τη δίψα κάποιος Αθηναίος μεγάλη ευαισθησία γιά τούς Αθηναίους. Οι επαρχιώτες όμως ας διψούν καί ας μοχθούν καί ας βρίσκονται χωρίς δρόμο, χωρίς φώς, χωρίς γιατρό, χωρίς μεροκάματο.

Αλλά αν υπάρχει κίνδυνος διακοπής της λειτουργίας ελλείψει νερού κάποιας βιομηχανίας μήπως αυτό θα αποτέλεσει μεγαλη προσφορά πρός την Αθήνα, Καί εξαντλείται το πρόγραμμά σας αξιότιμοι κύριοι υπουργοί με συλλεκτηρίους στό Κερατσίνι καί χαβούζες στη Σαλαμίνα πού θα ανεφώνει γιά μιά ακόμη φορά ο Δ[illegible] MISERABILE VISU (αθλιον τού ιδείν), αλλα δεν είναι μόνον αυτά.

Εξαγγέλονται καθημερινώς μακρόπνοα καί μεγαλεπίβολα σχέδια αναμορφώσεως τού λεκανοπεδίου τής Αττικής, πού θ' απαιτήσουν εκατοντάδες δισεκ. δραχμούς γιά νέα αεροδρόμια πού η χώρα μας διαθέτει τριπλάσιο αριθμό καί αυτής ακόμα τής Ελβετίας αλλά δεν χρησιμοποιούνται από κακοδαιμονία των υπευθύνων. Λεωφόρους υπογείους καί υπεργείους, μετρο, νέους υπανόμους καί νέα δίκτυα πού θ' αποτελέσουν αφορμήν διά την κατασκευήν, την επάνδρωσιν, την λειτουργίαν, καί συντήρησίν των, να μετακινηθούν χιλιάδες επαρχιώτες προς το κέντρον καί έτσι σε ολίγα χρόνια η Ελλάς θα βρεθεί ολόκληρος στην Αθήνα με παράλληλον αφανισμόν της επαρχίας, αλλά καί αυτής ακόμη τής Αθήνας.

Καί διερωτώμεθα, αξιότιμοι κύριοι υπουργοί, ποίοι είναι οι στόχοι καί οι οραματισμοί διά το μέλλον αυτού τού τόπου;

Ελλάς δεν είναι μόνον η Αθήνα καί το λεκανοπέδιό της. Ελλάς είναι καί τα Γιάννινα καί ολόκληρη η ελληνική επαρχία καί έργα εδώ δεν βλέπουμε καί μόνο γιά την Αθήνα μεριμνούμε.

Ως εκπρόσωπος των 8000 Ηπειρωτών πού με ετίμησαν με την ιδικήν των ψήφον καί πού πιστεύω ότι εκφράζω καί απηχώ τα αισθήματα τού συνόλου των Ηπειρωτών, αλλά καί τής επαρχιακής Ελλάδος.

Ποιούμαι έκκλησιν πρός υμάς καί πρός την κυβέρνησιν να εγκαταλείψετε καί να προγραμματίσετε έργα μεγαλόπνοα τα οποία θα αναμορφώσουν την ύπαιθρο καί ολόκληρη την Ελλάδα. Ενδεικτικώς αναφέρω:

1) Κατασκευή δρόμου Ιωαννίνων—Τρικάλων διά να συνδέση την Ηπειρο με τη Θεσσαλία καί Μακεδονία δημιουργώντας ένα τρίτο οδικό άξονα στον Ελλαδικό χώρο πού θα μπορούν να μετακινηθούν φθηνότερα καί ταχύτερα τα αγροτικα μας προϊόντα πρός τις χώρες τής Κοινής Αγοράς. Σας είναι πιστεύω γνωστές οι δυσκολίες καί τα εμπόδια πού παρεμβάλλουν καθε χρόνο στη διακίνηση των προιόντων μας οι γειτονες Γιουγκοσλάβοι καί Αυστριακοί καί αμεσοι κίνδυνοι αποκλεισμού εμπορικώς απ' την Κοινή Αγορά.

2) Κατασκευή τής οδού Ναυπάκτου Ιτέας—Μεγάρων. Γιά να συνδέση την ανεπιβύμητο όπως την καταστήσαμε πρωτεύουσα με την Δυτική Ελλάδα καί εκείθεν πρός Κοινήν Αγοραν.

3) Ολοκλήρωση τής Πανεπιστημιουπόλεως Ιωαννίνων που επι 15 χρόνια ευρίσκεται εις τα σπαργανα καί στεγάζεται ακόμη στα πρόχειρα παραπήγματα.

4) Κατασκευή νέας μεγάλης νοσοκομειακής μονάδας Ιωαννίνων ως καί των άλλων τεσσάρων προγραμματισθεισών μεγάλων επαρχιακών μονάδων γιά να σταματήσει την αγωνία καί την ταλαιπωρία των Ηπειρωτών καί επαρχιωτών στούς προθαλαμους καί τούς διαδρόμους των αθηναϊκών νοσοκομείων.

5) Προγραμματισμός αλυσσοδας βιομηχανιών καί βιοτεχνιών εις την επαρχίαν καί με παραλληλη μεταφορα πανεπιστημίων καί Οργανισμων. Εν συνδυασμω με την διοικητικην αποκεντρωσιν προς αποσυμφορησιν των Αθηνων, ώστε να μην ειναι αναγκαία τα πολυδάπανα εργα των Αθηνων.

Διότι έτσι θα ειναι αποφασιστική η συμβολή μας εις τις επιπονες [illegible] καί συνεχείς προσπαθειες του πρωθυπουργου μας, για να επιτευχθει η ενταξις μας εις την Κοινην Αγοραν.

Τελος απευθυνω εκκλησιν προς τους Ηπειρωτας βουλευτας καί εις αυτους ακομη του ΠΑΣΟΚ, επτα τον αριθμόν, εις τους οποιους πολλαι ελπίδες εστηριξαν οι Ηπειρωτες να λυσουν την σιωπην των καί να συμπαρασταθουν εις τα ζωτικα χρονιζοντα Ηπειρωτικα προβλήματα.

ΕΛΕΥΘ. ΚΑΛΟΓΙΑΝΝΗΣ
Πρώην βουλευτής Ιωαννίνων

Ψυχολογία εκλογέων

Ψηφίζουν πρόσωπα κι όχι προγράμματα

ΕΝΑ βιβλίο που έγραψε ο καθηγητής του Πανεπιστημίου της Καλιφόρνια, **Κηθ Σίμοντον**, με τον τίτλο **«Γιατί ψηφίζουν οι Πρόεδροι; – Μια πολιτική ψυχολογία της ψηφοφορίας»**, αναφέρει ότι στο παρελθόν η κοινή γνώμη αλλά και οι υποψηφιοι δεν ασχολούνταν με τις εφιαλτικές ιστορίες των προέδρων ή με τις άλλες κοινωνικές δραστηριότητές τους που ήταν ενδεχόμενο να τους εκθέσουν. Σήμερα, που παρά το γεγονός ότι η κοινωνία μας έγινε «κοινωνία της ενοχής», μια μόνο ερωτική ιστορία του **Γκάρυ Χαρτ**, υποψηφίου για το χρίσμα του Δημοκρατικού Κόμματος, με ένα μανεκέν, την **Νεϊμφ Ράις**, ήταν αρκετό για να τον θάψει πολιτικά. Ο **Χαρτ** απέσυρε την υποψηφιότητά του.

Οι Αμερικανοί ψηφοφόροι – γράφει ο Σίμοντον – δεν ενδιαφέρεται για το επάγγελμα του προέδρου, ενδιαφέρονται όμως για τον χαρακτήρα του. Και ανάλογα με τις εκτιμήσεις που θα κάνουν καθορίζουν και τη στάση τους.

Ένας άλλος συγγραφέας και πολιτειολόγος, ο **Τζέιμς - Μακίντ Μπάρμπερ**, υποστηρίζει στο βιβλίο του **«Ο Προεδρικός Χαρακτήρας. – Προβλέψεις για την άσκηση των καθηκόντων στον Λευκό Οίκο»** ότι ο χαρακτήρας του υποψηφίου είναι για τον Αμερικανό πολίτη περισσότερο σημαντικός από όλες τις υποσχέσεις και προτάσεις που θα κάνει στη διάρκεια της προεκλογικής εκστρατείας.

Ο Νέγρος υποψήφιος για το χρίσμα του Δημοκρατικού Κόμματος Τζέσε Τζάκσον

Ο Τζωρτζ Μπους, βέβαιος υποψήφιος των Ρεπουμπλικάνων

Ο παραιτηθείς υποψήφιος Γκάρυ Χαρτ: ένα ερωτικό σκάνδαλο, τον «έφαγε»!

Καθένας και το ελάττωμά του

ΟΤΑΝ δεν πείσει απ' αυτή την άποψη, όλοι πιστεύουν ότι και ως πρόεδρος θα αποτύχει στον Λευκό Οίκο.

Ο Δίντων Τζόνσον μιλούσε πάντοτε υπέρ της ειρήνης και της συνεργασίας. Τελικά, ενέπλεξε τις Ηνωμένες Πολιτείες βαθύτερα στον πόλεμο του Βιετνάμ, φάνηκε πιο πολεμοκάπηλος από όλους και απέτυχε στη στρατιωτική πολιτική του.

Ο Πρόεδρος Αΐζενχάουερ ήταν ιδιότυπος χαρακτήρας: τα μη στρατιωτικά ζητήματα τα άφηνε στους άλλους. Έτσι δεν μπόρεσε να λύσει το πρόβλημα των Νέγρων στις πόλεις, όπου γίνονταν σκληρές φυλετικές συγκρούσεις, αλλά ούτε αντιμετώπισε και τον μακαρθισμό.

Ο Τζων Κένεντι ήταν ιδιόρρυθμος χαρακτήρας. Θετικοί ήταν οι χαρακτήρες του **Ρούσβελτ**, του **Τρούμαν** και του **Κέννεντυ**.

Αρνητικοί ήταν οι χαρακτήρες του **Ουίλσον**, του **Δίντων Τζόνσον** και του **Ρίτσαρντ Νίξον**. Δεν μπορούσαν να ελέγξουν τις συγκινησιακές τους εκρήξεις τις περισσότερες φορές, και αυτό ήταν απ' τα κύρια χαρακτηριστικά τους.

Στο βιβλίο του αυτό ο **Μπάρμπερ**, μιλώντας για τον χαρακτήρα των προέδρων, λέει ότι μπορούμε να τον ξεχωρίσουμε σε θετικό και αρνητικό.

Θετικοί ήταν οι χαρακτήρες του **Ρούσβελτ**, του **Τρούμαν** και του **Κέννεντυ**.

Αρνητικοί ήταν οι χαρακτήρες του **Ουίλσον**, του **Δίντων Τζόνσον** και του **Ρίτσαρντ Νίξον**. Δεν μπορούσαν να ελέγξουν τις συγκινησιακές τους εκρήξεις τις περισσότερες φορές, και αυτό ήταν απ' τα κύρια χαρακτηριστικά τους.

Για τον **Πρόεδρο Ρήγκαν** ο συγγραφέας λέει ότι είναι ένας αντιφατικός πρόεδρος, αλλά δεν έχει παρομοιώσεις και με την ηρεμία του και τη σιωπή του μπορεί και καλύπτει τα σκάνδαλα και υπογράφει μία συμφωνία με τον **Μιχαήλ Γκορμπατσόφ**, που καλύπτει το προηγούμενο φιλοπόλεμο ύφος του και ενέργειές του.

Ο λόγος των κολάκων

ΕΝΑΣ ακόμη συγγραφέας, ο **Μπρυς Μπυούκαναν**, καθηγητής στο Πανεπιστήμιο του Τέξας, στο βιβλίο του **«Η Προεδρία των Πολιτών»** λέει ότι για να προβλέψουμε τι θα είναι ο επόμενος πρόεδρος πρέπει να ερευνήσουμε και να κρίνουμε το παρελθόν του – αλλά και να τον συγκρίνουμε με προηγούμενους προέδρους.

Θα δούμε τότε ότι το περιβάλλον του προέδρου παίζει σημαντικό ρόλο, διότι αν θέλει να φανεί ευάρεστο επαινεί όλες τις πρωτοβουλίες και ενέργειές του και φυσικά εμφανίζει μια διαφορετική πραγματικότητα από αυτήν που υπάρχει. Αυτοί οι κόλακες οδηγούν συχνά τον πρόεδρο σε αποτυχία.

Μέσα στο ίδιο περιβάλλον υπάρχουν και εκείνοι οι οποίοι εμφανίζονται επιφυλακτικοί απέναντι στον πρόεδρο και παρεμποδίζουν τη λήψη αποφάσεων ή αντιδρούν με κάθε τρόπο. Και αυτοί παίζουν αρνητικό ρόλο.

Σημαντικό για έναν πρόεδρο είναι επίσης να αναπτύξει ένα **στυλ διοικήσεως** και να μπορέσει να δρει ανάμεσα σε δυο αντιφατικές προτάσεις ποιο είναι το πιο σωστό για να κάνει.

Οι συγγραφείς καταλήγουν σε ορισμένα συμπεράσματα:

1 Οι υποψήφιοι πρόεδροι παραισθήσουν συχνά το ακροατήριό τους. Τα λεγόμενα και τα γραφόμενα αποδεικνύεται ότι τελικά ότι δεν έχουν καμία σχέση με την πραγματικότητα.

2 Οι περισσότεροι ψηφοφόροι και κυρίως εκείνοι που δεν έχουν τοποθετηθεί απέναντι στους υποψήφιους προέδρους, παίρνουν την τελική απόφαση εντελώς ενστικτωδώς.

Καί όμως,
ή λύση ύπάρχει!!!
ΚΕΡΔΙΣΤΕ:
• Χρῆμα καί Χρόνο!
• Ζέστη καί 'Ησυχία!
Μέ τά
ΔΙΠΛΑ ΤΖΑΜΙΑ
ΤΣΑΝΟΥ - ΓΕΩΡΓΙΤΣΗ
Γιά νά ἐξασφαλίσετε
τέλεια μόνωση ΘΕΡΜΑΝΣΗΣ - ΗΧΟΥ
Η ΛΥΣΗ ΕΙΝΑΙ ΜΙΑ!
Τά ΔΙΠΛΑ ΤΖΑΜΙΑ
ΤΣΑΝΟΥ - ΓΕΩΡΓΙΤΣΗ
Ἀντικαθιστοῦμε τά ὑπάρχοντα ἀλουμίνια με διπλά θερμο μονωτικά τζάμια
• Ποιότητα ἐγγυημένη...
• Ἐργασία ἐπιμελημένη...
ΑΛΕΞ. ΔΙΑΚΟΥ 22 (κάτω ἀπό τό ΙΚΑ
ΤΗΛ. 23.118 - 32.266

ΕΛΑΣΤΙΚΑ
ΑΓΟΡΑΣΤΕ και ... ΑΠΟΚΤΗΣΤΕ ΕΝΤΕΛΩΣ ΔΩΡΕΑΝ ΤΗΝ PIRELLI SERVICE CARD
PIRELLI
ΙΩΑΝΝΗΣ Α. ΜΙΧΟΣ
Έχετε αυτοκίνητο χωρίς την PIRELLI SERVICE CARD;
Είναι σαν να μην έχετε ρεζέρβα!
Θα συμφωνήσετε διαβάζοντας τι σας προσφέρει:
• Εγγύηση της PIRELLI για την ποιότητα των ελαστικών της.
• ΔΩΡΕΑΝ τοποθέτηση των ελαστικών σας.
• Μετά από 15.000 χιλιόμετρα ΔΩΡΕΑΝ Ζυγοστάθμιση και διασταύρωση των ελαστικών σας.
• ΕΝΤΕΛΩΣ ΔΩΡΕΑΝ, γιά δύο χρόνια ή για 30.000 χιλιόμετρα (με την επίδειξη μόνον της ΚΑΡΤΑΣ) οποιασδήποτε επισκευής χρειαστούνε τα ελαστικά σας.
Διαθέτουμε:
• Τέλεια οργάνωση, άρτιο μηχανολογικό εξοπλισμό.
• Ηλεκτρονική Ζυγοστάθμιση ακριβείας.
Ελάτε να μας γνωρίσετε
συμβουλευτείτε μας για το ΚΤΕΟ
Λεωφ. Γραμμου 74 - Ιωάννινα
(Δεξιά πριν το Αεροδρόμιο)
Τηλ. 23.128

ΗΠΕΙΡΩΤΙΚΟΣ ΑΓΩΝ ΤΗΛΕΟΡΑΣΗ • ΠΡΟΓΡΑΜΜΑ • ΕΡΤ 1 ΕΡΤ 2

16.30 Ο ΔΡΟΜΟΣ ΠΡΟΣ ΤΗ ΔΟΞΑ
Ντοκιμαντέρ αφιέρωμα στην Εθνική ομάδα μπάσκετ

17.30 ΟΥΡΑΝΙΟ ΤΟΞΟ
- «Γύρω - γύρω όλοι»
  Η γνωστή παιδική σειρά για παιδιά προσχολικής ηλικίας
- «Το θαυμαστό ταξίδι του Νιλς Χόλγκερσον» (επανάληψη)
  Επεισόδιο 49ο

18.30 ΕΙΔΗΣΕΙΣ

18.45 ΜΑΘΑΙΝΩ ΚΑΙ ΑΓΟΡΑΖΩ
Ενημερωτική εκπομπή για τους καταναλωτές

19.00 ΠΤΗΣΗ ΣΤΗΝ ΚΟΛΑΣΗ
Σειρά περιπέτειας
Επεισόδιο 13ο (τελευταίο).

19.30 ΗΛΕΚΤΡΙΚΗ ΕΝΕΡΓΕΙΑ
Ντοκιμαντέρ

20.30 ΕΙΔΗΣΕΙΣ

21.15 ΕΥΡΩΠΑΪΚΟ ΠΡΩΤΑΘΛΗΜΑ ΠΟΔΟΣΦΑΙΡΟΥ '88
«Ιταλία - Ισπανία»
Ζωντανή μετάδοση από την Φρανκφούρτη.

23.10 ΤΟΥΖΙΤΑΛΑ

Σειρά έξι ωριαίων επεισοδίων Αυστραλοαγγλικής παραγωγής 1986, που αναφέρεται στη ζωή του Άγγλου συγγραφέα Ρόμπερτ Λούϊς Στίβενσον.

23.35 ΜΟΥΣΙΚΗ ΚΑΙ ...ΜΟΥΣΙΚΗ

24.00 ΕΙΔΗΣΕΙΣ

21.15
ΠΑΝΕΥΡΩΠΑΪΚΟ ΠΡΩΤΑΘΛΗΜΑ ΠΟΔΟΣΦΑΙΡΟΥ
«Ιταλία - Ισπανία»

Ζωντανή μετάδοση από το «Βαλντ - στάντιον», της Φρανκφούρτης του αγώνα Ιταλίας - Ισπανίας που γίνεται για το 8ο Ευρωπαϊκό Πρωτάθλημα Εθνών.
Οι δύο ομάδες, μαζί με τη Δ. Γερμανία και τη Δανία, ανήκουν στον α' όμιλο, ενώ στο θ' όμιλο ανήκουν οι ομάδες της Αγγλίας, της Σοβιετικής Ένωσης, της Ολλανδίας και του Ίειρε.
Προπονητής της «σκουάντρα ατζούρα» είναι ο Αντζέλιο Βιτσίνι, ο οποίος προβλέπεται να έχει στη διάθεσή του τους Ζένγκα, Τακόνι (τερματοφύλακες), Μπάργκολι, Μπαρέζι, Φεράρα, Φέρι (αμυντικοί), Ντε Αγκοστίνι, Ρομάνο, Ντε Νάπολι (μέσοι), Αλτομπέλι, Βιάλι, Μαντσίνι (επιθετικοί).

Ο Μιγκέλ Μουνιόθ είναι προπονητής των Ισπανών και ο Εμίλ Μπουτραγένιο η μεγάλη θεντέτα της ομάδας. Άλλοι γνωστοί διεθνείς είναι οι Μπόζιο, Τομάς, Σάντσις, Καμάτσο, Σολέρ, Μίτσελ, Καλντέρέ, Γκορντίγιο, Γκαγιέγκο, Μαρτίν Βάσκεθ, Ελδι, Χούλιο Σαλίνας. Διαιτητής του αγώνα είναι ο Σουηδός Έρικ Φρέντρικσον.

● Τη μετάδοση κάνει ο Σταύρος Τσώχος.

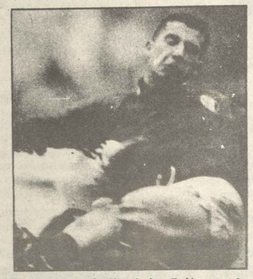

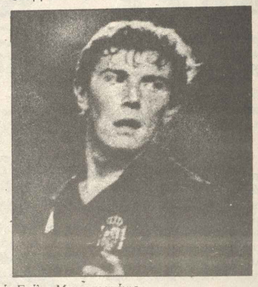

Ο Ιταλός Τζιανλούκα Βιάλι και ο Ισπανός Εμίλιο Μπουντραγένιο

23.10
ΤΟΥΖΙΤΑΛΑ

Προβάλλεται το 2ο επεισόδιο της σειράς αυστραλοαγγλικής παραγωγής 1986 που αναφέρεται στη ζωή του Ρόμπερτ Λούις Στίβενσον, του συγγραφέα της «Μυστηριώδους νήσου», του «Μαύρου Βέλους», του «Δρ. Τζέκιλ και Κυρίου Χάιντ», που έζησε πριν ένα αιώνα.
Η σειρά περιγράφει τη ζωή του όταν αυτός γνωστός πια συγγραφέας σε ώριμη ηλικία επισκέπτεται στην Αμερική ένα φίλο του και του οποίου τη γυναίκα, τη Φάνι, ερωτεύεται. Η Φάνι ανταποκρίνεται στο αίσθημά του και οι δυο αποφασίζουν παρά τις συμβουλές όλων να φύγουν μαζί και αργότερα να παντρευτούν. Λίγο καιρό μετά το γάμο ο Στίβενσον αρρωσταίνει από φυματίωση και οι γιατροί του δίνουν ένα μόνο χρόνο ζωής. Η Φάνι επιμένει να ταξιδέψουν στην Πολυνησία, πιστεύοντας πως η αλλαγή κλίματος θα τον σώσει. Έτσι η ζωή του συγγραφέα αλλάζει. Γοητευμένος από τους ανθρώπους και τη φύση ξαναρχίζει το γράψιμο και συγχρόνως προσπαθεί να γλυτώσει τους ιθαγενείς από τον αυταρχισμό των λευκών. Οι ντόπιοι τον αποκαλούν «Τουζιτάλα», δηλαδή «ο άνθρωπος που διηγόταν ιστορίες».

Σκηνοθεσία: *Ντον Σαρπ*
Παίζουν: *Τζον Μακ Ένερι, Άντζελα Μακ Γκρέγκορ, Ρέι Μπάρετ, Τζούλι Νίχιλ, Τοντ Μπάις*

17.00 Η ΚΟΚΚΙΝΟΣΚΟΥΦΙΤΣΑ ΜΕ ΤΙΣ ΒΟΥΛΕΣ
Ιταλοελβετική παραγωγή για παιδιά προσχολικής ηλικίας, 26 ημίωρων επεισοδίων. Η σειρά είναι μεταγλωττισμένη. Πρόκειται για χιουμοριστικές παραλλαγές του γνωστού παραμυθιού.
Επεισόδιο 24ο

17.30 ΕΙΔΗΣΕΙΣ

18.15 ΕΥΡΩΠΑΪΚΟ ΠΡΩΤΑΘΛΗΜΑ ΠΟΔΟΣΦΑΙΡΟΥ
«Δ. Γερμανία - Δανία»

20.00 ΕΡΕΥΝΑ
Δημοσιογραφικές έρευνες και ρεπορτάζ για επίκαιρα θέματα

20.50 ΓΙΑ ΚΑΛΥΤΕΡΗ ΖΩΗ
Αγγλική χιουμοριστική σειρά 14 επεισοδίων, παραγωγής BBC
Επεισόδιο 12ο

21.30 ΕΙΔΗΣΕΙΣ

22.30 ΝΤΟΚΙΜΑΝΤΕΡ
«Ο ρόλος του Άμλετ»

24.00 ΕΙΔΗΣΕΙΣ

ΙΩΑΝΝΗΣ Θ. ΒΑΝΤΟΛΑΣ

ΕΜΠΟΡΟΣ ΕΚΡΗΚΤΙΚΩΝ ΥΛΩΝ ΕΙΔΩΝ
ΑΝΤΙΠΡΟΣΩΠΕΙΑΙ ΑΤΛΑΣ ΚΟΠΚΟ
ΜΑΚΑΠΙΑ ΚΑΙ ΕΙΔΗ ΛΑΤΟΜΕΙΟΥ ΚΡΑΝΗ – ΛΑΣΤΙΧΑ
ΚΟΜΠΡΕΣΕΡ ΑΝΤΑΛΛΑΚΤΙΚΑ
ΠΙΣΤΟΛΕΤΩΝ ΑΕΡΟΣΦΥΡΕΣ
ΔΙΑΤΡΗΤΙΚΑ ΕΡΓΑΛΕΙΑ
ΤΣΕΡΚΙ ΣΥΣΚΕΥΑΣΙΑΣ
Παύλου Μελά 44 και Δημ. Νικολίδη
ΤΗΛ. 26.336
ΓΙΑΝΝΙΝΑ

ΤΖΑΜΙΑ – ΔΙΠΛΑ
Για τελεια ηχομόνωση - θερμομόνωση, προσφέρουν εξοικονόμηση ενέργιας πάνω από 60%
ΜΕ ΤΑ ΚΑΛΥΤΕΡΑ ΥΛΙΚΑ ΤΗΣ ΜΠΑΓΕΡΝ
Ποιότητα άριστη
εργασία επιμελημένη
Εγγύηση απεριόριστη
ΤΙΜΕΣ προσιτές
ΑΝΤΙΚΑΤΑΣΤΟΥΜΕ ΤΑ ΥΠΑΡΧΟΝΤΑ ΑΛΟΥΜΙΝΙΑ ΚΑΙ ΞΥΛΙΝΑ ΚΟΥΦΩΜΑΤΑ
Διπλά θερμομονωτικά τζάμια.
Χ. Γούσιας Ο.Ε.
Παπαφύλλου 5Α παραδ. Ανεξαρτησίας
ΙΩΑΝΝΙΝΑ ΤΗΛ. 73.471

Κινηματογράφος | Εκθέσεις | ΕΙΚΑΣΤΙΚΑ | ΒΙΒΛΙΟ | ΔΙΑΛΕΞΕΙΣ | Θέατρο

7 ξένα και 9 ελληνικά συγκροτήματα στο 2ο Διεθνές Φολκλορικό Φεστιβάλ

Τελικά, παρά τις παροτρύνσεις μας, επικράτησε πάλι κάποιος πληθωρισμός και στο 2ο Διεθνές Φεστιβάλ, που οργανώνει στην πόλη μας (και σε άλλες Ηπειρωτικές πόλεις) ο Εκπολιτιστικός Λαογραφικός Σύνδεσμος «ΚΑΛΑΡΡΥΤΕΣ». Έτσι σε πέντε μέρες θα δούμε (και πρέπει να δούμε...) 16 συνολικά χορευτικά συγκροτήματα - σε πολλαπλές εμφανίσεις - και θ' ακούσουμε θέδια ανάλογα τραγούδια από τις «κομπανίες» που θα τα συνοδεύουν. Όλα ζωντανά, όλα εκεί πάνω μπροστά μας, σε απόσταση «φής», χάρμα οφθαλμών και ώτων...

Φετά λοιπόν ξένα και εννιά Ελληνικά, πρώτης κλάσης, συγκροτήματα επιλεγμένα από έμπειρο άνθρωπο διαμέσου του **C.I.O.F.F.** (του Διεθνούς Οργανισμού Φολκλορικών Φεστιβάλ, μέλος του οποίου είναι ο Σύνδεσμος Καλαρρυτών) θα μας ψυχαγωγήσουν φέτος για μια βδομάδα στο υπαίθριο θέατρο της Ε.Η.Μ.

Ήδη από το πρωί της Κυριακής 10 Ιουλίου στην Πλατεία θα πάρουμε (δωρεάν...) την πρώτη γεύση. Την πρώτη -γεύση- από κάπου τριακόσια λεβεντόπαιδα και λεβεντοκόριτσα από ξένες χώρες και από λίγο περισσότερα δικά μας.
Θαχουμε την τύχη να θαυμάσουμε ένα **όμορφο δείγμα από αυτά** που **δημιούργησαν - σε χορό, μουσική και ντύσιμο - οι λαοί μέσα από χιλιόχρονες παράλληλες πορείες** και να ξφύγουμε λίγο απ' τον πόλεμο και μη - πόλεμο, απ' τα Νταβός και τα μή - Νταβός στη γειτονιά μας ή τα Κατεχόμενα και τον Περσικό παραπέρα, τους Ταμίλ και τους Σιχ πιό κάτω, το Νοριέγκα με την ηρωϊνη του και τον Μπόθα με το ρατσισμό του.

Κι ακόμα, αν θες, από το αν έγγαμος καθηγητής με ένα παιδί μπορεί να ζήσει με 54.000 δραχμές το μήνα...

Πρώτη γεύση στην Πλατεία και το βράδυ επάνω στην ΕΗΜ. Όλα τα Συγκροτήματα. Εκεί και τα όμορφα (θεβαιωμένο !!!) παιδιά της Ιρλανδίας - που έχουν, λέει, πούρα Ινδοευρωπαική καταγωγή: η γκαέλικη γλώσσα τους είναι κατευθείαν απόγονος της Σανσκρίτης - και οι καλλονές της Πολωνίας (ξεχάστε για λίγο το Γιαρουζέλσκι... αμάν πιά η επιμονή σας!) με την σφραγίδα της αυστηρότητας πάνω τους.

Εκεί τα παιδιά του Ισραήλ με την τόσο μεγάλη μα και τόσο αμφιλεγόμενη - πολύπαθη όμως - ιστορική πορεία, εκεί και το καύχημα της Βουλγαρίας. Της Βουλγαρίας που ο χορός και η μουσική της διαψεύδουν θέθαια το όνομά της, όπως μας το ερμήνευαν στις ...σχολικές μας διδαχές:
(**bylgare**, βούλγαρος=βάρβαρος).

Εκεί οι ομορφιές της Τσεχοσλοβακίας με την αναγνωρισμένη κουλτούρα τους στην Ευρώπη, εκεί κι η νιότη της Γιουγκοσλαβίας των εννιά εθνών - δημοκρατιών.

Και θέθαια και τα λουλούδια απ' το Σαλέρνο της Ιταλίας με το ναπολιτάνικο τεμπεραμέντο τους.

Τις άλλες μέρες θ' ακολουθήσουν μεγαλύτερες «δόσεις» από κάθε χώρα.

Θα χορεύουν, λέει, «μόνο» 4 ξένα και 3 ελληνικά κάθε βράδυ. Και θάχουμε έτσι περισσότερο χρόνο στη διάθεσή μας για να παρασυρθούμε από τους λαϊκούς ρυθμούς κάθε χώρας, να χαρούμε τις κορμοστασιές της νεολαίας της, να θαυμάσουμε τις λεπτομέρειες στις φορεσιές της.

Παράδοση - Χορός - Φιλία το -σύνθημα- του Φεστιβάλ. Και το δικαιώνει στην πράξη. Γινόμαστε φίλοι με τ' χορό, τη μουσική. Γινόμαστε φίλοι σκάβοντας στα παλιά και βρίσκοντας όμορφα στοιχεία στην ανέλιξη των λαών, νοιώθοντας πως έχουν πολύ περισσότερα κοινά από όσα τους χωρίζουν.

Αν πούμε θέβαια πως υπάρχουν και πράματα που χωρίζουν τους λαούς... γιατί όλο και ξεφυτρώνουν μερικοί που ισχυρίζονται **ότι αντίθετα συμφέροντα μπορεί να έχουν οι κυβερνήσεις, οι αρχηγοί(** έτσι αποδεικνυεται ιστορικά, λένε) **κι όχι οι λαοί.**

Ποιός ξέρει; Ίσως κάποτε δούμε πως αυτοί έχουν δίκιο.

ΝΑΠΟΛΕΩΝ ΠΑΠΑΔΟΠΟΥΛΟΣ

ΠΛΑΝΗΤΗΣ ΤΟΥΡΣ
ΕΠΙΣΗΜΟΣ ΓΕΝ. ΑΝΤΙΠΡΟΣΩΠΟΣ
ALBTURIST
Αποκλειστικός Αντιπρόσωπος Ιωαννίνων
MAJESTIC TOURS
Μπότσαρη 4. Τηλ. 0651 – 32.328 - 29.541 ΓΙΑΝΝΕΝΑ
ΕΚΔΡΟΜΕΣ ΣΤΗΝ ΑΛΒΑΝΙΑ ΟΛΟ ΤΟ ΧΡΟΝΟ
Τακτικές αναχωρήσεις
Ειδικές τιμές για Γκρουπ και Συλλόγους
Επισκεφθείτε μας

Robinson Travel Agency
KONSTADINOS VASSILIOU
VIII MERARXIAS 10
454 45 IOANNINA GREECE
TEL.: 0651 - 29402
TLX.: 2222 37 EOBI
ΑΓΓΛΙΚΑ ΣΤΗΝ ΑΓΓΛΙΑ
ΚΑΛΟΚΑΙΡΙ 1988
4 ΚΑΛΟΙ ΛΟΓΟΙ ΓΙΑ ΝΑ ΣΤΕΙΛΕΤΕ ΦΕΤΟΣ ΤΟ ΠΑΙΔΙ ΣΑΣ ΣΤΗΝ ΑΓΓΛΙΑ
● Θα διδαχθεί την Αγγλική γλώσσα από ειδικά εκπαιδευμένους και έμπειρους καθηγητές
● Η εκμάθηση της γλώσσας δεν περιορίζεται στην τάξη, αλλά συνεχίζεται στους πολυπολιτισμικούς τα γήπεδα, τις ενις, μπαρ κλπ.
● Το παιδί σας θα έχει τη δυνατότητα να βελτιώσει μια ακριβοπληρωμένη δεξιότητα για το απογευμα και το βράδυ.
● Από την πρώτη κιόλας μέρα θα έχει τη δυνατότητα πρακτικής εξάσκησης των γνώσεών που θ' αποκτήσει στην Αγγλική γλώσσα. Η δομή των τμημάτων είναι τέτοια ώστε ν' αποφεύγεται η ομαδοποίηση ατόμων που μιλάνε τη μητρική του γλώσσα.

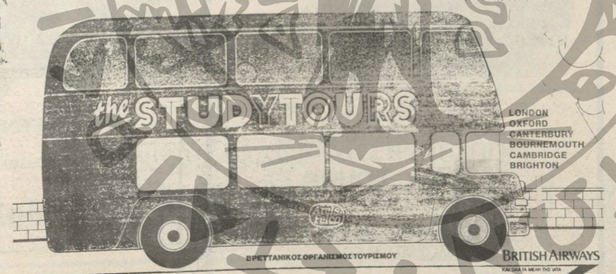

ΒΡΕΤΤΑΝΙΚΟΣ ΟΡΓΑΝΙΣΜΟΣ ΤΟΥΡΙΣΜΟΥ
BRITISH AIRWAYS

ΑΣΤΥΝΟΜΙΑ: Ο ρόλος της στην ελληνική πολιτική ζωή

Γιάννης Θ. Μαλακάσης
Επίκουρος Καθηγητής Πανεπιστημίου Ιωαννίνων

Ο Δεξιός προσανατολισμός της Ελληνικής Αστυνομίας εντέθηκε θεαματικά στη διάρκεια της δικτατορίας του Μεταξά, συνεχίστηκε κατά την κατοχή και διατηρήθηκε και μετά την απελευθέρωση. Οι Γερμανοί, εκτός από τη χρησιμοποίηση της κανονικής και ειδικής αστυνομίας, προώθησαν την ίδρυση των Ταγμάτων Ασφαλείας, με το δηλωμένο σκοπό της καταπολέμησης του Κομμουνισμού.

Η εχθρότητα ανάμεσα στην αστυνομία και τα Τάγματα Ασφαλείας, από τη μιά πλευρά και τους οπαδούς του ΕΑΜ από την άλλη, ήταν εντονότερη στη διάρκεια της κατοχής. Το ΕΑΜ δημιούργησε τη δική του αστυνομία, στα εδάφη που είχε κάτω από τον έλεγχό του. Μετά την Απελευθέρωση, η κυβέρνηση και οι Άγγλοι πάτρονές της, διατήρησαν τη Χωροφυλακή και τοποθέτησαν άνδρες που είχαν υπηρετήσει στα Τάγματα Ασφαλείας, σε υπεύθυνες θέσεις.

Οι εχθροπραξίες, που άρχισαν στις 3 Δεκεμβρίου 1944, επιταχύνθηκαν από τη θιαιότητα της αστυνομίας εναντίον διαδηλωτών του ΕΑΜ και στις μάχες του Δεκέμβρη, ο ΕΛΑΣ επέδειξε ιδιαίτερη εχθρότητα απέναντι στην αστυνομία. Η Συμφωγία της Βάρκιζας (12 Φεβρουαρίου του 1945) τόνιζε να σταματήσει η διάκριση της αστυνομίας σε βάρος των οπαδών του ΕΑΜ, αλλά ο όρος αυτός δεν τηρήθηκε και οι προταθείσες εκκαθαρίσεις στους κόλπους της αστυνομίας δεν πραγματοποιήθηκαν. Θα είναι δύσκολο να επιτευχθεί και να διατηρηθεί η συμφιλίωση των αντιμαχόμενων πλευρών και η αρμονική πολιτική εξέλιξη, όσο συνεχίζεται ο κομματικός χαρακτήρας της αστυνομίας.

Η παραδοσιακή οργάνωση της Αστυνομίας

Από παράδοση η Ελλάδα διέθετε δύο κύρια αστυνομικά σώματα, τη Χωροφυλακή και την Αστυνομία, εκτός από τις ειδικές αστυνομικές υπηρεσίες για λιμάνια, τελωνεία και δάση. Η Χωροφυλακή ήταν υπεύθυνη για τη διατήρηση του νόμου σ' όλη την Ελλάδα, εκτός από τις πόλεις Αθήνα, Πειραιά, Πάτρα και Κέρκυρα, για τις οποίες διοργανώθηκε το 1923 η Αστυνομία Πόλεων. Η Χωροφυλακή οργανώθηκε σε στρατιωτική βάση και μέχρι το 1938 θρισκόταν στη διαδικασία του υπουργείου Πολέμου, οπότε μεταφέρθηκε στη δικαιοδοσία του υπουργείου Εσωτερικών. Το 1928, η Χωροφυλακή αριθμούσε 11.000 άνδρες, αλλά αυξήθηκε σημαντικά μετά την κατάληψη της εξουσίας από τον Ιωάννη Μεταξά, το 1936. Το 1940, η δύναμή της ήταν 25.000 άνδρες. Την ίδια εκείνη εποχή, λέγεται ότι η Αστυνομία είχε 4.000 άνδρες. Προφανώς, οι αριθμοί αυτοί δεν περιλαμβάνουν τους ειδικούς πράκτορες της Ασφαλείας.

Οι δύο κύριες, υπηρεσίες, διέθεταν δύο μυστικές υπηρεσίες, τη Γενική Ασφάλεια και την Ειδική Ασφάλεια. Η Γενική Ασφάλεια ήταν υπεύθυνη για τη διαλεύκανση εγκλημάτων, όπως τα ναρκωτικά, οι διεθνείς απάτες, κλπ. Η Ειδική Ασφάλεια είχε την ευθύνη της ανακάλυψης πολιτικής ανατροπής, όπως εκφραζόταν μέσα από τη δραστηριότητα των κομμουνιστών και των ξένων πολιτικών πρακτόρων.

Δεν υπήρχαν επίσημες πολιτικές εξετάσεις για πρόσληψη στην αστυνομία και ήταν απαγορευμένη η πολιτική δραστηριότητα για τους αστυνομικούς. Αλλά, κατά τα τελευταία χρόνια της δεκαετίας του 1920, το σύνολο της αστυνομίας πήρε μιά δεξιά απόκλιση και οι λειτουργίες της Ειδικής Ασφάλειας ιδιαίτερα, χρησιμοποιήθηκαν για καθαρά πολιτικούς σκοπούς.

Βάση για το ευρύτερο φάσμα των αρμοδιοτήτων της Ειδικής Ασφάλειας ήταν ο λεγόμενος νόμος για την Κρατική Ασφάλεια, που ψηφίστηκε από την κυβέρνηση Βενιζέλου, το 1929. Αν και κάπως αόριστος, ο νόμος αυτός ερμηνεύτηκε ότι επέτρεπε την εξορία ατόμων, που θεωρούντο πολιτικά αναξιόπιστοι, τις επιδρομές και επιθέσεις εναντίον γραφείων αριστερών οργανώσεων και την σωματική κακομεταχείριση των πολιτικών κρατούμενων.

Πριν την άνοδο του Μεταξά στην εξουσία, το 1936, υπήρξε κάποια κατακραυγή κατά των μέτρων αυτών. Το 1936, οι κομμουνιστές έθεσαν όρο για να υποστηρίξουν την υποψηφιότητα του Ιωάννη Σοφούλη του Κόμματος των φιλελευθέρων σαν προέδρου της Βουλής, την κατάργηση της Ειδικής Ασφάλειας, σαν ένα επιπλέον μέτρο για την αποκατάσταση των λαικών ελευθεριών.

Ο Σοφούλης παραδέχτηκε ότι ο νόμος που επέτρεπε τη λειτουργία της Ειδικής Ασφάλειας, ήταν απαραίτητος όταν ψηφίστηκε, αλλά από τότε οι αρμοδιότητες της υπηρεσίας αυτής έφευγαν από κάθε όριο. «Έπαψε να είναι όργανο προστασίας εναντίον εκείνων που απειλούν το αστικό κράτος και έγινε όργανο καταπίεσης κάθε πολίτη, που ανήκει στην αντιπολίτευση». Η άνοδος, όμως, του Μεταξά στην εξουσία ήρε όλα τα εμπόδια για τη χρησιμοποίηση της αστυνομίας σαν πολιτικό όργανο.

Κατά τη δικτατορία: Μανιαδάκης

Το καθεστώς του Μεταξά εκμεταλλεύτηκε όλους τους κλάδους της αστυνομίας, για να εξασφαλίσει την εξουσία, αλλά η Ειδική Ασφάλεια έγινε το ειδικό κυβερνητικό όργανο για έλεγχο και καταπίεση. Έτσι, με την κατασκοπεία των πολιτών σε τραμ και καφενεία, με τις συλλήψεις και τις θιαιότητες, η Ειδική Ασφάλεια έγινε μισητή όχι μόνο στα θύματά της, αλλά σ' όλους τους Έλληνες που δεν ευθυγραμμίζονταν απόλυτα με την κυθέρνηση.

Η εχθρότητα, και η υποψία δημιούργησαν ένα ακόμα ρήγμα ανάμεσα στο λαό και στις άλλες υπηρεσίες της αστυνομίας. Από αυτές, η Αστυνομία Πόλεων είχε άνδρες με καλύτερη μόρφωση, ενώ η Χωροφυλακή είχε άνδρες βάρβαρους και αμαθείς. Η Χωροφυλακή χρησιμοποιήθηκε ακόμα και για να πυροβολήσει διαδηλωτές, όπως στην απεργία του 36, στη Θεσσαλονίκη, όπου οι στρατιώτες αρνήθηκαν να χρησιμοποιήσουν θία.

Ο Μεταξάς δημιούργησε υφυπουργείο Ασφαλείας και διόρισε σαν υφυπουργό τον Κων. Μανιαδάκη. Λέγεται συχνά, ότι ο Μανιαδάκης έπαιξε το ρόλο του Χίμλερ για τον Μεταξά. Πράγματι, ο ίδιος ο Χίμλερ διηύθυνε την οργάνωση και την εκπαίδευση των ελληνικών αστυνομικών υπηρεσιών, που οι μέθοδοί τους ακολουθούσαν τα πρότυπα της Γκεστάπο.

Σαν υφυπουργός Ασφάλειας, ο Μανιαδάκης, αύξησε τόσο πολύ το προσωπικό της Ειδικής Ασφάλειας, ώστε λέγεται ότι μειώθηκε το ποσοστό ανεργίας. Κατάσκοποι και προβοκάτορες εμφανίζονταν παντού και σ' όλες τις πτυχές της ζωής. Συλλήψεις, εξορίες, βασανιστήρια εικονικές εκτελέσεις - όλα χρησιμοποιήθηκαν κατά κόρο, κατά τα πρότυπα των ανάλογων οργανώσεων της Ιταλίας και της Γερμανίας. Λέγεται, ότι τον Μανιαδάκη τον φοβόταν και ο Μεταξάς. Η δύναμη και η επιρροή του Μανιαδάκη συνεχίστηκε και μετά την κήρυξη του πολέμου και το θάνατο του Μεταξά, τον Ιανουάριο του 1941.

Μετά τη συνθηκολόγηση της Ελλάδας, ο Μανιαδάκης και οι συνεργάτες του, συνεργάστηκαν με τους Γερμανούς και συνέλαβαν πολλούς δημοκρατικούς αξιωματικούς, για να τους εμποδίσουν να πάνε στην Κρήτη, όπου ο πόλεμος συνεχιζόταν. Ο Μανιαδάκης παρέδωσε τους αξιωματικούς αυτούς στους Γερμανούς.

Ο Μανιαδάκης έγινε υπουργός Ασφάλειας στην Κυθέρνηση που σχημάτισε ο Τσουδερός, αμέσως μετά τη συνθηκολόγηση του στρατηγού Τσολάκογλου, στις 22 Απριλίου 1941. Όταν η κυθέρνηση εγκατέλειψε την Αθήνα, ο Μανιαδάκης και ο στρατηγός Καβράκος, που είχε διοριστεί στρατιωτικός διοικητής της πρωτεύουσας, έμειναν στην Αθήνα, για να εξασφαλίσουν «το νόμο και τη τάξη», μέχρι να φτάσουν τα γερμανικά στρατεύματα. Στο μεταξύ, ο Μανιαδάκης συνέλαβε πολλούς γνωστούς φιλελεύθερους κι όταν οι Γερμανοί μπήκαν στην Αθήνα, στις 27 Απριλίου, τους θρήκαν στις φυλακές.

Όταν οι Γερμανοί άρχισαν τον πόλεμο με τη Σοθιετική Ένωση, μετέφεραν αυτούς τους φιλελεύθερους σε στρατόπεδα συγκέντρωσης, σαν «ύποπτους για κομμουνισμό». Οι προσπάθειες των Γερμανών να συλλάθουν και άλλους «συμπαθούντες» απλοποιήθηκαν από την εκ προθέσεως απροσεξία της Ειδικής Ασφάλειας. Αν και τα μυστικά αρχεία της Ειδικής Ασφάλειας καταστράφηκαν προσεκτικά κατά την εκκένωση, οι φάκελλοι όλων όσων είχαν θεωρηθεί σαν ύποπτοι κομμουνιστές, έμειναν ανέπαφοι.

Η κατοχική περίοδος
Α) ΧΩΡΟΦΥΛΑΚΗ

Η ελληνική αστυνομία, ήδη από τον προσανατολισμό και την εκπαίδευσή της, ήταν εχθρική προς τα στοιχεία εκείνα που θα αναλάμβαναν ανατρεπτική δράση κατά των Γερμανών.

Επομένως, οι Γερμανοί επέτρεψαν στην αστυνομία να συνεχίσει τη λειτουργία της. Οι αστυνομικοί δεν αφοπλίστηκαν, αν και οι σφαίρες που έφερε ο καθένας περιορίστηκαν σε πέντε και έπρεπε να δώσουν λόγο για κάθε μία που ξόδευαν. Αργότερα, οι Γερμανοί περιόρισαν ακόμα περισσότερο τις αρμοδιότητές τους και τους ανάγκασαν να αναλάθουν το μισητό έργο των ερευνών στα σπίτια και των συλλήψεων. Η αστυνομία, αν και δεν τολμούσε να απιθαρχήσει, πότε - πότε, άφηνε μερικούς απ' τους συλληφθέντες να δραπετεύσουν.

Τον Οκτώθριο του 1943, ο Γερμανός αντιστράτηγος Στρουπ έρθασε στην Αθήνα και ανήγγειλε στους αρχηγούς της Αστυνομίας και της Χωροφυλακής ότι και τα δύο σώματα θα υπαχθούν υπό τον έλεγχό του.

Τον Ιούλιο του 1944, ο στρατηγός Ντάκος, που είχε διοριστεί αρχηγός της Χωροφυλακής, πρότεινε ένα σχέδιο για την αναδιοργάνωση της Χωροφυλακής και για τη μεταφορά από το στρατό.

Τον Οκτώθριο του 1943, ο Γερμανός αντιστράτηγος Στρουπ έρθασε στην Αθήνα και ανήγγειλε στους αρχηγούς της Αστυνομίας και της Χωροφυλακής ότι και τα δύο σώματα θα υπαχθούν υπό τον έλεγχό του.

Τον Ιούλιο του 1944, ο στρατηγός Ντάκος, που είχε διοριστεί αρχηγός της Χωροφυλακής, πρότεινε ένα σχέδιο για την αναδιοργάνωση της Χωροφυλακής και για τη μεταφορά από το στρατό.

Τον Οκτώθριο του 1943, ο Γερμανός αντιστράτηγος Στρουπ έρθασε στην Αθήνα και ανήγγειλε στους αρχηγούς της Αστυνομίας και της Χωροφυλακής ότι και τα δύο σώματα θα υπαχθούν υπό τον έλεγχό του.

Τον Ιούλιο του 1944, ο στρατηγός Ντάκος, που είχε διοριστεί αρχηγός της Χωροφυλακής, πρότεινε ένα σχέδιο για την αναδιοργάνωση της Χωροφυλακής και για

Αστυνομική έκθεση του Government.
Εκμοντερνικοποίηση της αστυνομίας

την αύξηση της δύναμής της. Νέα «τάγματα», ειδικά οπλισμένα και στελεχωμένα, οργανώθηκαν στην Πελοπόννησο. Ήταν ολοφάνερο ότι ο σκοπός των ταγμάτων αυτών ήταν η δράση του ΕΛΑΣ, της στρατιωτικής πτέρυγας του ΕΑΜ. Η δράση του ΕΛΑΣ εναντίον των Γερμανών δεν θεωρήθηκε ποτέ σαν αντίσταση σ' έναν εισβολέα, αλλά σαν ενέργειες, εγκλημάτων απέναντι σε μια αστυνομία που είχε νόμιμα αναλάθει το έργο της διατήρησης της τάξης.

Δεν ήταν όμως μόνο το ΕΑΜ που πίστευε ότι η αστυνομία είχε εκτραπεί από τα καθήκοντά της και είχε γίνει όργανο πολιτικής καταπίεσης. Την ίδια γνώμη είχαν και πολιτικά συντηρητικοί κύκλοι. Το άρθρο 6 του καταστατικού του Ε.Δ.Ε.Σ. (συντηρητική και «εθνική» αντιστασιακή οργάνωση, ή μεγαλύτερη και σημαντικότερη αντίπαλος του ΕΑΜ), με ημερομηνία 9 Σεπτεμβρίου 1941, λέει: «Στην περίπτωση της Χωροφυλακής και των άλλων αστυνομικών σωμάτων, που ξεπέρασαν εντελώς το όριο των καθηκόντων τους, πρέπει να γίνει ακαθάριση και εκ νέου αναδιοργάνωση...». Όμως, όσο μεγάλωνε η εχθρότητα ανάμεσα στον ΕΔΕΣ και στο ΕΑΜ, ο ΕΔΕΣ άλλαξε για την αστυνομία και κατέληξε τελικά να συνεργαστεί πλήρως μαζί της.

Τάγματα Ασφαλείας

Στην προσπάθειά τους να ελέγχουν τον λαό με το μικρότερο δυνατόν κόστος για τους ίδιους, οι Γερμανοί ίδρυσαν τη γνωστή με το όνομα «Τάγματα Ασφαλείας» αστυνομική οργάνωση. Ο δηλωμένος σκοπός των Ταγμάτων ήταν η καταπολέμηση του Κομμουνισμού, αλλά όταν οι Γερμανοί έλεγαν κομμουνιστής εννοούσαν τους αγωνιστές της Αντίστασης. Οι Γερμανοί όπλισαν τα Τάγματα το καλοκαίρι του 1943 και τα χρησιμοποίησαν εναντίον του ΕΛΑΣ. Η επιτυχία ήταν τόσο μεγάλη, ώστε άρχισε μιά εκστρατεία στρατολόγησης, με αποτέλεσμα ο αριθμός των 2.400 ανδρών που συμμετείχαν στα Τάγματα Ασφαλείας, να ανέλθει σε 10.000.

Σύγχρονες αφηγήσεις υποστηρίζουν ότι μόνο η ηγεσία και ο πυρήνας των Ταγμάτων αυτών ήταν τόσο ορκισμένοι εχθροί του κομμουνισμού και του ΕΑΜ, ώστε συνεργάστηκαν πρόθυμα με τους Γερμανούς για την καταστολή τους. Μερικά από τα μέλη των Ταγμάτων Ασφλείας ήταν θύματα - ή οι ίδιοι ή οι οικογένειές τους - των παρεκτροπών του ΕΛΑΣ.

Άλλοι προσχώρησαν στα Τάγματα, θεωρώντας τα σαν εναλλακτική λύση στα στρατόπεδα εργασίας της Γερμανίας και άλλοι σαν τη μοναδική λύση στην απελπισμένη ανάγκη τους για τροφή, ρούχα και κατάλυμα. Αρκετοί αξιωματικοί, που είχαν αναλάθει τη στρατολογία, δήλωσαν ανοικτά ότι, παρά το γεγονός ότι το φαγητό και τα όπλα τα παρείχαν οι Γερμανοί, ήταν επιθυμία των Βρετανών να ενταχθούν οι Έλληνες σ' αυτά τα Τάγματα και ότι, όσοι προσχωρούσαν εξυπηρετούσαν τα συμμαχικά συμφέροντα.

Αμερικανοί αξιωματικοί ανέφεραν ότι όταν μερικοί από τους ταγματασφαλίτες συνελήφθησαν και κατηγορήθηκαν για συνεργασία με τον εχθρό, έκλαιγαν και δήλωναν ότι τους είχαν πείσει με τον ισχυρισμό ότι αυτό ήταν επιθυμία των συμμάχων. Η ανακάλυψη ότι ο διοικητής των Ταγμάτων Ασφαλείας στρατηγός Βασίλειος Ντετιλής είχε επαφές με τους Βρετανούς, προκάλεσε σκάνδαλο στην κυθέρνηση κουϊσλινγκ. Ο στρατηγός Ντετιλής και άλλοι ανώτεροι αξιωματικοί των Ταγμάτων συνελήφθησαν από τους Γερμανούς στις 18 Μαΐου 1944 και μεταφέρθηκαν στην Θιέννη. Συνελήφθη ακόμα και ο Ιωάννης Ταθουλάρ ης, που σαν υπουργός Εσωτερικών ήταν υπεύθυνος για τα Τάγματα Ασφαλείας, παρά το γεγονός ότι η συμπεριφορά του ήταν - όπως λέγεται - απόλυτα αρεστή στους Γερμανούς.

Ενώ αναμενόταν η γερμανική αποχώρηση, το φθινόπωρο του 1944, οι Βρεταννοί έδωσαν ορισμένες οδηγίες στα Τάγματα Ασφαλείας. Τα τάγματα, που θρίσκονταν σε μη ελεγχόμενα από τον ΕΛΑΣ εδάφη διατάχθηκαν να διατηρήσουν τον οπλισμό τους και να παραμείνουν αδρανή, μέχρι να έρθουν σε επαφή με θρεταννική μονάδα. Εκείνα που θρίσκονταν σε ελεγχόμενα από τον ΕΛΑΣ εδάφη, διατάχθηκαν να επιχειρήσουν να επιστρέψουν στα σπίτια τους, διατηρώντας τον οπλισμό τους και να ανασυγκροτηθούν μόλις πάρουν εντολή από τους Βρεταννούς.

Ο Ε.Λ.Α.Σ. υποστήριξε ότι η γερμανική υποχώρηση στη Βόρεια Ελλάδα καλύφθηκε από τα Τάγματα Ασφαλείας, σε συνεργασία με τον ΕΔΕΣ.

Είναι θέθαιο ότι η ΠΑΟ, μιά δεξιά ανταρτική οργάνωση, που εκτελούσε τα καθήκοντα των Ταγμάτων Ασφαλείας στη Μακεδονία, υπηρέτησε με αυτό τον τρόπο τους Γερμανούς. Οι αρχηγοί της ΠΑΟ και πολλά μέλη της ακολούθησαν τους Γερμανούς, κατά την αποχώρηση τους από την Ελλάδα.

Μετά την υποχώρηση του ΕΛΑΣ από τη Θεσσαλονίκη, το Φεθρουάριο, η ΠΑΟ ενεργοποιήθηκε και πάλι και λέγεται ότι έκανε εφόδους σε συσκέψεις της ΕΠΟΝ και σε τυπογραφεία της Αριστεράς, στη Θεσσαλονίκη, τον Μάρτιο και τον Απρίλιο του 1945.

Η αστυνομική οργάνωση του ΕΑΜ Πολιτοφυλακή

Για την εκτέλεση των αστυνομικών καθηκόντων, στις υπό τον έλεγχό της περιοχές και σαν ένα θήμα για την υλοποίηση του προγράμματός της για την αποκατάσταση των δημοκρατικών θεσμών, η ΠΕΕΑ (Πολιτική Επιτροπή Εθνικής Απελευθέρωσης - η πολιτική πτέρυγα του ΕΑΜ), ίδρυσε στη διάρκεια της κατοχής περιόδου την Πολιτοφυλακή η Λαϊκή Αστυνομία, σε αντικατάσταση της Χωροφυλακής και της Αστυνομίας Πόλεων. Δεν είναι ξεκάθαρο αν η ενέργεια του ΕΑΜ να δημιουργήσει μιά νέα αστυνομία εντασσόταν στο υποτιθέμενο σχέδιό του κατάληψης της εξουσίας ή ήταν απλώς αντανάκλαση της επιθυμίας του να διορθώσει την κατάχρηση εξουσίας της αστυνομίας του παλιού καθεστώτος. Το γεγονός όμως της δημιουργίας της Πολιτοφυλακής υπογράμμισε τη δυσαρέσκεια απέναντι στα υπάρχοντα αστυνομικά σώματα και αύξησε την εχθρότητα της αστυνομίας προς το ΕΑΜ.

Συνέχεια στο αυριανό φύλλο

Η ΠΑΝΗΠΕΙΡΩΤΙΚΗ ΑΔΕΛΦΟΤΗΤΑ
ΣΟΥΗΔΙΑΣ ΔΙΟΡΓΑΝΩΝΕΙ ΑΠΕΥΘΕΙΑΣ
ΠΤΗΣΗ ΓΙΑΝΝΙΝΑ - ΣΤΟΚΧΟΛΜΗ - ΓΙΑΝΝΙΝΑ
αναχ.: 15/6/88 επιστρ.: 17/8/88
τιμή: 46.000 δρχ.

ΚΡΑΤΗΣΕΙΣ ΘΕΣΕΩΝ
ΚΑΤ' ΑΠΟΚΛΕΙΣΤΙΚΟΤΗΤΑ

ILLIRIA TOURS

28ης Οκτωβρίου 6, ΓΙΑΝΝΙΝΑ
Τηλ.: :9657) 34.547

Σώματα Αλουμινίου

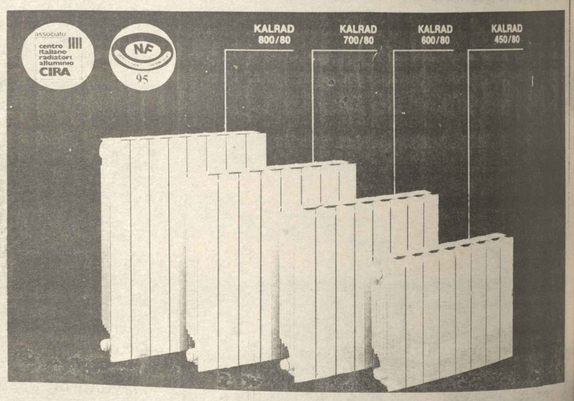

KAL®
tecopress S.P.A.
IL KAL È GARANTITO 10 ANNI
Θερμοδαλ ΑΕΒΕ

ΥΠΑΡΧΟΥΝ
ΕΤΟΙΜΟΠΑΡΑΔΟΤΑ
ΣΤΑ ΚΑΤΑΣΤΗΜΑΤΑ
ΕΙΔΩΝ ΥΓΙΕΙΝΗΣ
& ΘΕΡΜΑΝΣΗΣ
ΤΗΣ ΠΟΛΗΣ ΜΑΣ

ΙΟΥΝΙΟΥ
ε στην έκθεσή μας
ίτε όλα τά μοντέλα
SEAT

ε έρχομε στην έκθεσή μας όλα τά μοντέλα της SEAT.
ε κάτε τα αυτοκίνητα πού σχεδιάστηκαν από τόν μεγάλο
ιοργαστή, καί «φοράνε» μηχανή SEAT SYSTEM PORCHE.
ΙΒΙΖΑ IBIZA SXI INJECTION 1.500 κ.εκ.
ΙΒΙΖΑ 1.200 κ.εκ.
ΙΒΙΖΑ JUNIOR 903 κ.εκ.
ικαστικό GREDOS 1.200 κ.εκ.
ΙΒΙΖΑ-ΤΡΕΛΛΑ 850 κ.εκ.

ΤΙΝΗΣ
ΝΗΣΗ ΕΠΕ
Ιωάννινα · Τηλ. 22838-22609-31577
ΤΕΧΝΟΚΟΡ ΑΒΕΕ
ΒΟΥΛΙΑΓΜΕΝΗΣ 576 - 164 51 ΑΡΓΥΡΟΥΠΟΛΗ
ΤΗΛ. 99 33 112 - TELEX 21 81 53 SEAT GR

ΚΕΝΤΡΙΚΗ ΘΕΡΜΑΝΣΗ– ΚΛΙΜΑΤΙΣΜΟΣ
ΗΛΙΑΣ ΜΙΣΙΟΣ -
ΠΑΥΛΟΣ ΠΑΠΑΦΩΤΙΚΑΣ
ΕΛΒΕΤΙΚΟΙ ΛΕΒΗΤΕΣ Hoval®
ΠΡΟΚΛΗΣΗ ΓΙΑ ΣΥΓΚΡΙΣΗ!!!

Πάνω από τρία εκατομμύρια (3.000.000) λέβητες Hoval εγκατεστημένοι σ' όλο τόν κόσμο επιβεβαιώνουν κάθε μέρα τήν υπεροχή τους καί τά πλεονεκτήματά τους απέναντι στούς άλλους λέβητες, δηλαδή:
— Υψηλή τεχνική στάθμη
— Οικονομία στή λειτουργία
— Προστασία περιβάλλοντος
— Μεγάλη διάρκεια ζωής
— Αθόρυβη λειτουργία
— Εύκολη συντήρηση

Προτιμήστε λοιπόν ένα λέβητα HOVAL καί δώστε μας τή δυνατότητα νά σάς φανούμε... χρήσιμοι!

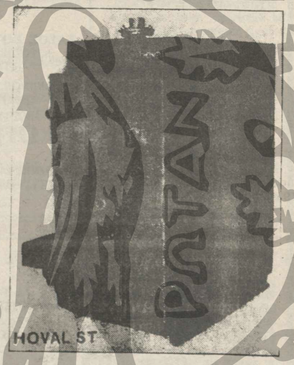

ΚΑΠΟΔΙΣΤΡΙΟΥ 61 (ΕΝΑΝΤΙ ΣΤΡΑΤΟΛΟΓΙΑΣ)
ΤΗΛ. 34.910 - 36.9.. ΙΩΑΝΝΙΝΑ
ΤΙΜΕΣ ΑΣΥΝΑΓΩΝΙΣΤΕΣ

ΓΙΑΤΡΟΙ-ΚΛΙΝΙΚΕΣ

Ακτινολόγοι

Θ. ΓΕΩΡΓΙΑΔΗΣ–Θ. ΔΗΜΟΥ

ΙΑΤΡΟΙ ΑΚΤΙΝΟΛΟΓΟΙ
ΣΚΟΥΜΠΟΥΡΔΗ 12α - ΓΙΑΝΝΙΝΑ
Τηλ. ΙΑΤΡΕΙΟΥ 27.466
Τηλ. ΟΙΚΙΑΣ: 22.197

ΑΚΤΙΝΟΛΟΓΙΚΟ ΕΡΓΑΣΤΗΡΙΟ
ΠΑΝΑΓΙΩΤΗ ΚΑΠΟΓΛΟΥ
Ακτινολόγου Ραδιολόγου
28ης Οκτωβρίου 30
Τηλ. 30.702 ΓΙΑΝΝΕΝΑ

ΚΩΣ. Π. ΜΟΥΛΙΑΣ
ΙΑΤΡΟΣ ΑΚΤΙΝΟΛΟΓΟΣ
–ΡΑΔΙΟΛΟΓΟΣ
Προέκταση Τρικούπη 3
Τηλ. Ιατρείου 27.665
Οικίας 28.430

ΣΤΑΥΡΟΣ Β. ΠΑΠΑΓΕΩΡΓΙΟΥ

ΑΚΤΙΝΟΛΟΓΟΣ-ΡΑΔΙΟΛΟΓΟΣ
Τ. Επιμελητής Παν. Ακτινολογικού Εργαστηρίου Γεν. Νοσ. Ιωαννίνων
ΕΡΓΑΣΤΗΡΙΟ ΥΠΕΡΗΧΟΤΟΜΟΓΡΑΦΙΑΣ
δέχεται με ραντεβού
28ης Οκτωβρίου 9
(Μέγαρο Ορφέα. 2ος όροφος)
Τηλέφωνα: Ιατρ. 33.513, σπιτιού 30.618 ΓΙΑΝΝΙΝΑ

ΔΕΡΜΑΤΟΛΟΓΟΙ

ΓΕΩΡΓΙΟΣ ΠΑΠΠΑΣ

ΔΕΡΜΑΤΟΛΟΓΟΣ
ΑΦΡΟΔΙΣΙΟΛΟΓΟΣ
Σκουμπουρδή 12 Β (έναντι του Ξενοδ. ΠΑΛΛΑΔΙΟ) τηλ. 32.038
Δέχεται 9 π.μ. - 2 μ.μ. και 6 - 9 μ.μ. τις καθημερινές, εκτός από το απόγευμα Τετάρτης και του Σαββάτου

Ενδοκρινολόγοι

ΔΗΜΗΤΡΙΟΣ Ν. ΜΑΥΡΟΜΑΤΗΣ
ΙΑΤΡΟΣ ΕΝΔΟΚΡΙΝΟΛΟΣ
Δέχεται καθημερινώς ασθενείς με προβλήματα εκ της υπόφυσεως θυρεοειδούς, παραθυρεοειδών-επινεφριδίων, παγκρεατος (διαβητικρυς). Επίσης ασθενείς με προβλήματα γονιμότητας, διαταραχων εμμηνου ρύσεως γαλακτορροίας, παχυσαρκιας, υπερτριχώσεως, βρυχυσμιας κλπ.
ΠΟΥΚΕΒΙΛ 8 (Κάτωθεν σαλούς) ΙΩΑΝΝΙΝΑ
Πλήρης ορμονολογικός εργαστηριακός έλεγχος
ΕΠΙΣΚΕΨΕΙΣ ΜΟΝΟΝ ΚΑΤΟΠΙΝ ΡΑΝΤΕΒΟΥ
ΤΗΛ. 26.418 (0651) & 38.020

ΣΤΑΥΡΟΣ Π. ΓΙΩΒΑΝΝΗΣ
ΙΑΤΡΟΣ ΜΑΙΕΥΤΗΡΑΣ

ΧΕΙΡΟΥΡΓΟΣ–ΓΥΝΑΙΚΟΛΟΓΟΣ
Μ. ΜΠΟΤΣΑΡΗ 29
ΩΡΑΙ επισκέψεων 6 - 8 μ.μ.
Τηλ. Ιατρείου: 26.534
Οικίας: 21.764 - 32.954

ΚΩΣΤΑΣ Δ. ΤΣΙΠΡΑΣ

ΕΝΔΟΚΡΙΝΟΛΟΓΟΣ
Δέχεται με ραντεβού Χ. Τρικούπη 6
Τηλ. 0651–39.220
ΙΩΑΝΝΙΝΑ
Πλήρης ορμονολογικός εργαστηριακός έλεγχος

Μικροβιολόγοι

ΓΡ. ΓΟΥΡΓΟΥΛΗΣ
ΙΑΤΡΟΣ ΜΙΚΡΟΒΙΟΛΟΓΟΣ
Διδάκτωρ της Ιατρικής Σχολής του Παν/μίου Αθηνών Σκουμπουρδή 6 (έναντι ξενοδοχείου Παλλάδιον)
Τηλ. Εργαστηρίου 27.380
Τηλ. οικίας 23.228

ΘΩΜΑΣ Ι. ΛΕΤΤΑΣ
ΙΑΤΡΟΣ ΜΙΚΡΟΒΙΟΛΟΓΟΣ
Εργαστήριο
Βιοχημικό-Αιματολογικό
Μικροβιολογικό-Ανοσοβιολογικό
28ης Οκτωβρίου 30
Τηλ. ΙΑΤΡΕΙΟ 36.626
ΟΙΚΙΑΣ 31.971

ΑΝΝΑ ΜΠΑΜΙΛΑ –ΔΑΛΚΑΛΙΤΣΗ
ΙΑΤΡΟΣ ΜΙΚΡΟΒΙΟΛΟΓΟΣ
Εργαστήριο
Μικροβιολογίας–Αιματολογίας
Βιοημιχείας-Ανοσοβιολογίας
Χαριλάου Τρικούπη 6
Τηλ. Ιατρείου: 31.333
Τηλ. οικίας 38.360, 27.637

ΕΡΓΑΣΤΗΡΙΟΝ ΜΙΚΡΟΒΙΟΛΟΓΙΚΟΝ ΑΙΜΑΤΟΛΟΓΙΚΟ & ΒΙΟΧΗΜΙΚΟ
ΔΗΜ. Σ. ΡΑΜΑΝΤΖΑ
ΙΑΤΡΟΥ ΜΙΚΡΟΒΙΟΛΟΓΟΥ
Ιατρείον Πουλέτση 116 Τηλ. 29.106
Οικίας Ακαδημίας 3 τηλ. 24.675

ΤΑΣΟΣ ΣΟΥΣΙΟΠΟΥΛΟΣ
ΙΑΤΡΟΣ ΜΙΚΡΟΒΙΟΛΟΓΟΣ
ΕΡΓΑΣΤΗΡΙΟ
ΜΙΚΡΟΒΙΟΛΟΓΙΚΟ–ΑΙΜΑΤΟΛΟΓΙΚΟ - ΑΝΟΣΟΒΙΟΛΟΓΙΚΟ *ΒΙΟΧΗΜΙΚΟ* -
Χαριλάου Τρικούπη 2
Τηλ. Ιατρείου 24.133 Σπιτιού 30.700
ΙΩΑΝΝΙΝΑ

ΚΩΝ/ΝΟΣ ΚΑΡΕΝΤΖΟΣ

ΧΕΙΡΟΥΡΓΟΣ
ΩΤΟΡΙΝΟΛΑΡΥΓΓΟΛΟΓΟΣ
Κοραή 10 - 12
Τηλ. 30.353
ΙΩΑΝΝΙΝΑ

Νευρολόγοι

Dr. ΑΠ. ΓΚΑΤΖΟΓΙΑΣ
ΝΕΥΡΟΛΟΓΟΣ-ΨΥΧΙΑΤΡΟΣ
ΗΛΕΚΤΡΟΕΓΚΕΦΑΛΟΓΡΑΦΙΚΟ ΕΡΓΑΣΤΗΡΙΟΝ
28ης Οκτωβρίου 45 Ιωάννινα Τηλ. Ιατρ. 23.188 Οικ. 27.406

Οδοντίατροι

ΣΑΚΗΣ ΕΛ. ΤΟΥΡΜΟΥΣΟΓΛΟΥ

ΧΕΙΡΟΥΡΓΟΣ ΟΔΟΝΤΙΑΤΡΟΣ
Δέχεται κάθε μέρα 9.00 - 13.30
Απογεύματα με ραντεβού.
Ιατρείο: Χαρ. Τρικούπη 6
2ος όροφος Γραφείο 10
Τηλ. Ιατρείου: 72.207
Τηλ. οικίας: 24.350

ΘΕΟΔΩΡΟΣ ΠΑΝ. ΠΡΙΝΤΖΗΣ

ΧΕΙΡΟΥΡΓΟΣ ΟΔΟΝΤΙΑΤΡΟΣ
Επιστημονικός συνεργάτης Αριστ. Π. Θεσ. Αλεξάνδρου Διάκου 14 (άνωθεν βιβλιοπωλείου Κονή).
Τηλ. οικίας 23.437, Ιατρείου 39.391

Ν. Α. ΚΑΡΑΜΠΙΝΑΣ

Α. ΓΙΑΝΝΕΛΟΥ-ΚΑΡΑΜΠΙΝΑ
ΟΔΟΝΤΙΑΤΡΟΙ
28ης Οκτωβρίου 9
Μέγαρο ΟΡΦΕΑ
2ος όροφος
Τηλ. 20.774 - 36.307
ΙΩΑΝΝΙΝΑ

ΚΩΣΤΑΣ Α. ΜΠΟΥΡΑΝΤΖΗΣ
ΧΕΙΡΟΥΡΓΟΣ ΟΔΟΝΤΙΑΤΡΟΣ
Προέκταση
Χαριλάου Τρικούπη 4
Τηλ. Ιατρείου 32.068
Οικία Σπ. Λάμπρου 68,
Τηλ. οικίας 32.359

ΟΡΘΟΔΟΝΤΙΚΟΣ
ΚΛΑΙΡΗ ΒΑΛΑΣΚΑΚΗ –ΦΑΩΡΟΥ
ΕΙΔΙΚΕΥΜΕΝΗ ΣΤΟ ΠΑΝ/ΜΙΟ ΜΟΥΝΣΤΕΡ ΔΥΤ. ΓΕΡΜΑΝΙΑ
Γωνία Λουκή Ακρίτα (1ος όροφος) Μάρκου Μπότσαρη Τηλ. 26.124
ΙΩΑΝΝΙΝΑ
Δέχεται κάθε εκάστην

ΕΥΤΥΧΙΑ ΧΑΣΟΓΙΑ –ΣΤΕΦΑΝΑΚΗ
ΧΕΙΡΟΥΡΓΟΣ ΟΔΟΝΤΙΑΤΡΟΣ
Χαριλάου Τρικούπη 6
Τηλ. 33.025 ΓΙΑΝΝΙΝΑ

ΧΡ. Π. ΜΩΥΣΙΑΔΗΣ
ΧΕΙΡΟΥΡΓΟΣ ΟΔΟΝΤΙΑΤΡΟΣ
ΑΚΤΙΝΕΣ Χ
Δέχεται κάθε μέρα (πρωί και απόγευμα)
ΜΕ ΡΑΝΤΕΒΟΥ
Καπλάνη 4-6 (1ος όροφος)
Τηλ. 20.888 ΙΩΑΝΝΙΝΑ

ΒΑΣΙΛΕΙΟΣ Σ. ΠΑΠΑΔΟΠΟΥΛΟΣ
ΧΕΙΡΟΥΡΓΟΣ
ΟΔΟΝΤΙΑΤΡΟΣ
ΑΚΤΙΝΕΣ Χ
Ιατρείου Χ. ΤΡΙΚΟΥΠΗ 10
Τηλ. 22.944 Οικίας 30.658
ΙΩΑΝΝΙΝΑ

ΕΛΕΗ Χ. ΠΑΠΠΑ
ΧΕΙΡΟΥΡΓΟΣ ΟΔΟΝΤΙΑΤΡΟΣ
ΑΚΤΙΝΕΣ Χ
Πυρσινέλλα 3 Τηλ. 25.841
ΙΩΑΝΝΙΝΑ

ΧΑΡΑΛ. Μ. ΠΡΑΣΣΟΣ
ΧΕΙΡΟΥΡΓΟΣ ΟΔΟΝΤΙΑΤΡΟΣ
ΚΟΛΛΕΤΗ 11 Τηλ. 24.552
ΙΩΑΝΝΙΝΑ

ΘΕΟΔΩΡΟΣ ΣΠΥΡΟΥ
ΧΕΙΡΟΥΡΓΟΣ ΟΔΟΝΤΙΑΤΡΟΣ
Δέχεται καθημερινά με ραντεβού
Κοραή 10 (Παραπλεύρως ΑΤΕ)
Τηλ. 30.947 ΙΩΑΝΝΙΝΑ

ΠΕΡΙΚΛΗΣ ΓΕΩΡΓΙΟΥ ΣΟΥΨΑΝΑΣ

Χειρούργος Οδοντίατρος
Σκουμπουρδή 2
2ος όροφος
τηλ. 25.021

Ουρολόγοι

ΧΑΡΑΛΑΜΠΟΣ Χ. ΠΑΠΠΑΣ

ΧΕΙΡΟΥΡΓΟΣ ΟΥΡΟΛΟΓΟΣ
ΔΕΧΕΤΑΙ Καθημερινά πρωί 10–1 απόγευμα 6–8.30 μ.μ.
Σάββατο πρωί 9–12 π.μ.
ΙΑΤΡΕΙΟ Χαρ. Τρικούπη 3
Τηλ. 32.348 - 37.730
ΙΩΑΝΝΙΝΑ

ΚΩΝ. Σ. ΠΟΥΛΙΟΣ
ΧΕΙΡΟΥΡΓΟΣ ΟΥΡΟΛΟΓΟΣ
Επιμελητής Ουρολογικής Κλινικής Θεραπευτηρίου «Ο Ευαγγελισμός» διδάκτωρ Πανεπιστημίου Αθηνών
SINIOR REGISTRAR
Αλωπεκής 34 Τηλ. 7213673
ΚΟΛΩΝΑΚΙ–ΑΘΗΝΑΙ

Οφθαλμίατροι

ΧΡΗΣΤΟΣ ΖΑΚΟΠΟΥΛΟΣ
ΧΕΙΡΟΥΡΓΟΣ ΟΦΘΑΛΜΙΑΤΡΟΣ
Εφαρμογή φακών επαφής
Χαρ. Τρικούπη 6
Τηλ. ιατρείου 35.600
Ώραι εργασίας
9–2 5.30–8.30 μ.μ.

ΓΙΑΝΝΗΣ Κ. ΦΕΡΕΝΤΙΝΟΣ

Χειρούργος - Οφθαλμίατρος
Φακοί επαφής
Αραβαντινού 18 Γιάννινα
Τηλ. Ιατρείου 33.245
Σπιτιού 36.856

ΝΙΚΟΣ Ι. ΚΑΝΤΑΡΤΖΗΣ

Χειρούργος - Οφθαλμίατρος
Φακοί επαφής
Θαρύπα 8 - Δίπλα πολυιατρείων ΙΚΑ
Τηλ. Ιατρείου 28.187 οικίας 28.838
ΙΩΑΝΝΙΝΑ

Παθολόγοι

ΠΑΜΠΑΝΟΣ ΑΛΕΞ.

ΠΑΘΟΛΟΓΟΣ
Χ. Τρικούπη 18
Τηλ. 27.042

ΘΕΟΔ. ΚΟΝΤΟΧΡΗΣΤΟΣ
ΕΙΔΙΚΟΣ ΠΑΘΟΛΟΓΟΣ
Δέχεται Κάθε μέρα απόγευμα 5-8 πλην Σαββάτου
το Σάββατο 9-11 το πρωί
Χαρ. Τρικούπη 6 Ιωάννινα
Τηλεφωνα: Ιατρείου 36.470
Οικίας 30.646

ΣΠΥΡΟΣ Χ. ΛΑΖΑΝΗΣ

ΕΙΔΙΚΟΣ ΠΑΘΟΛΟΓΟΣ
Ειδικευμένος επι πενταετια στη Δυτ. Γερμανία.
ΝΟΣΗΜΑΤΑ ΠΕΠΤΙΚΟΥ
ΙΑΤΡΕΙΟ: Χαρ. Τρικούπη 6
Τηλ. Ιατρείου 36.676
Τηλ. Οικίας 21.013

ΑΝΤΩΝΙΟΣ ΚΑΤΣΙΟΣ

ΕΙΔΙΚΟΣ ΠΑΘΟΛΟΓΟΣ
28ης Οκτωβρίου 13
έναντι Ο.Τ.Ε.
Τηλ. ιατρείου 25.929
οικίας 32.054

ΑΝΤΩΝΙΟΣ ΡΑΠΤΗΣ
ΙΑΤΡΟΣ ΕΙΔΙΚΟΣ ΠΑΘΟΛΟΓΟΣ
Πτυχιούχος του Πανεπιστημίου του Μονάχου
οικία Πουλέτση 23
Τηλ. οικίας 30.649
Ιατρείου 28ης Οκτωβρίου 22
Τηλ. ιατρείου 30.650

ΕΛΕΥΘ. Ι. ΤΣΑΚΑΣ
ΕΙΔΙΚΟΣ ΠΑΘΟΛΟΓΟΣ
τ. εσωτερικός ιατρός Ιπποκρατείου Νοσοκομείου Αθηνών
Δέχεται πρωί 8–2
απόγευμα 5–8 κάθε μέρα
28ης Οκτωβρίου 21 (έναντι Ο.Τ.Ε.)
τηλ. Ιατρείου 24.501
Τηλ. Οικίας 35.640
ΙΩΑΝΝΙΝΑ

ΙΩΑΝΝΗΣ Γ. ΝΑΒΡΟΥΖΟΓΛΟΥ
ΕΙΔΙΚΟΣ ΠΑΘΟΛΟΓΟΣ
ΕΙΔΙΚΕΥΘΕΙΣ ΕΙΣ ΓΑΣΤΡΟΕΝΤΕΡΙΚΗΝ ΚΛΙΝΙΚΗΝ ΠΑΝΕΠΙΣΤΗΜΙΟΥ
JOHANNESBURG
ΠΑΝ. ΠΑΘ. ΚΛΙΝΙΚΗΣ ΙΩΑΝΝΙΝΩΝ
ΔΕΧΕΤΑΙ 8–14 & 5–8.30
ΙΑΤΡΕΙΟΝ: ΠΡΟΕΚΤ. ΧΑΡ. ΤΡΙΚΟΥΠΗ (ΛΟΥΚΗ ΑΚΡΙΤΑ) ΙΩΑΝΝΙΝΩΝ
ΤΗΛ. ΙΑΤΡΕΙΟΥ 29.933
ΟΙΚΙΑΣ 35.006

* Παθολόγοι-Ρευματολόγοι

Β. ΤΖΙΑΛΛΑ–ΔΑΦΝΗ

ΙΑΤΡΟΣ ΠΑΘΟΛΟΓΟΣ
ΡΕΥΜΑΤΟΛΟΓΟΣ
Τακτικόν μέλος της Ελληνικής Ρευματολογικής Εταιρείας
Ιατρείον Δάγκλη 4 Τηλ. 33.384
Οικία Μιχ. Αγγέλου 7
Τηλ. 33.486
Ώρες εργασίας 9 - 1 το πρωί και 5.30 - 8 το απόγευμα

γιατροί

Παιδίατροι

ΜΑΡΘΑ ΠΑΠΑΚΩΣΤΑ –ΚΑΤΣΑΝΟΥ
ΠΑΙΔΙΑΤΡΟΣ
Πτυχιούχος Πανεπιστημίου Σοβιετικής Ενώσεως
Ιατρείο ΑΣΟΠΕΙΟΥ 12
(παραπλεύρως της παλιάς Ζωσιμαίας, πλησίον Γιαλί Καφενέ)
Τηλ. 33.888 οικίας 34.529
ΙΩΑΝΝΙΝΑ

Ω.Ρ. ΛΑΡΥΓΓΟΛΟΓΟΙ

ΔΡ. ΜΙΧΑΗΛ ΑΛ. ΠΟΣΠΟΤΚΗΣ

ΧΕΙΡΟΥΡΓΟΣ
ΩΤΟΡΙΝΟΛΑΡΥΓΓΟΛΟΓΟΣ
ΙΑΤΡΕΙΟΝ: ΓΡ. ΣΑΚΚΑ & ΜΙΧ. ΑΓΓΕΛΟΥ (γωνία)
ΤΗΛ. (0651) 20.747
ΙΩΑΝΝΙΝΑ

ΑΘΑΝ. Δ. ΕΥΑΓΓΕΛΟΥ

ΧΕΙΡΟΥΡΓΟΣ
ΩΤΟΡΙΝΟΛΑΡΥΓΓΟΛΟΓΟΣ
ΔΕΧΕΤΑΙ ΚΑΘΕ ΜΕΡΑ
9–1 και 6–8 μ.μ.
Ιατρεία - Κλινική
28ης Οκτωβρίου 45 Τηλ. Ιατρείου 20.258 Σπιτιού 25.006 ΙΩΑΝΝΙΝΑ

ΑΓΓΕΛΟΣ Δ. ΠΙΚΟΣ

ΧΕΙΡΟΥΡΓΟΣ
ΩΤΟΡΙΝΟΛΑΡΥΓΓΟΛΟΓΟΣ
Δέχεται: Καθημερινά από 9–12.30 π.μ. & 6–8.30 μ.μ.
Χ. Τρικούπη 2 & Μ. Μποτσάρη
Τηλ. Ιατρ. 24.206 - οικ. 38.568
ΙΩΑΝΝΙΝΑ

* Φυσικοθεραπευτές

ΧΡΗΣΤΟΣ ΖΑΜΠΙΡΑΣ

ΦΥΣΙΟΘΕΡΑΠΕΥΤΗΣ
Πτυχιούχος Πανεπιστημίου Ρώμης
Σύγχρονη Ιατρική θεραπεία για κάθε ηλικία, για απαστικά παιδία: Σκολιώσεις - Κυφώσεις - Δισκοπάθειες - Ισχιαλγίες.
Βλαχλείου 10. Τηλ. 35.324-97.830

ΣΥΓΧΡΟΝΟ ΦΥΣΙΟΘΕΡΑΠΕΥΤΗΡΙΟ
ΜΙΧΑΛΗΣ ΛΕΧΟΣ
ΦΥΣΙΚΟΘΕΡΑΠΕΥΤΗΣ
Αραβαντινού 14
Τηλ. 33.960
οικ. 71.778

Προβλήματα με τους νέους

κε Εργολάβε

Στο άρθρο σας (10—6) με τον παραπανω τίτλο, γραφετε **για την υποκρισια και την ασυνέπεια, πού δειχνουν οι μεγαλυτεροι, στη ζωη τους, προς τους μικροτερους... Ξεχνούμε πώς, οι νεοι μας, έχουν ανάγκη από προτυπα...**

Και επισημαίνετε: **2«Ότι το πρόβλημα είναι πώς πόσο οι μεγαλύτεροι σέβονται τους νεωτερους».**

Το πρόβλημα έχει πολλές πλευρές, και πτυχές καί θέλει πολλή συζήτηση.

Ομως, κ. Εργολάβε, θα ήθελα **να επισημάνω** *την παρακάτω παραγραφο, τού άρθρου σας, γιατί είναι επίκαιρη, λόγω της απεργίας των καθηγητών καί την αδιαλλαχτη σταση τους:*

«Αλίμονο αν στην πορεία της ζωής τους (οι νέοι) ξεγελαστούν στις προθλέψεις τους καί γκρεμιστούν τα πρότυπά τους. Μαζί μ' αυτά γκρεμίζετε, ;ιά πολλούς, καί η ζωής τους».

Κε Εργολάβε, δεν νομίζετε, σύμφωνα μ' αυτά πού γραφετε, οτι η ευθύνη σας (των καθηγητών) απέναντι μαθητών σας, είναι μεγάλη, γιατί απεργείτε (φαινόμενο) σε καιρό εξετάσεων καί μάλιστα, με αδικαιολόγητη διαλλαξία!...

Γι' αυτό περιμένεμα, σαν πνευματικός άνθρωπος, πού είστε καί αρθρογραφείτε (δεν μπορείτε να μάς το αρνηθείτε) να πάρετε θέση, όπως παίρνετε καί σε άλλα κοινωνικά θέματα, και να διατυπώσετε με θάρρος καί υπεύθυνα... τη γνώμη σας, γιά το άμεσο, σοβαρό καί καυτό θέμα της απεργίας σας.

Σάς πρόλαβαν άλλοι καθηγητές, ενώ σείς σωπαίνετε!... Γιατί;.... Περιμένουμε...

ΣΠΥΡΟΣ ΧΟΥΛΙΑΡΑΣ

Η απεργία των καθηγητών

κύριε Δ)ντά,

Είμαι ένας από τούς χιλιάδες γονείς πού θίγει άμεσα η συνεχιζόμενη απεργία διαρκείας των καθηγητών καί θα ήθελα να τοποθετωθώ, όσο πιό σύντομα γίνεται καί δημόσια, πάνω στό ζήτημα.

Η απεργία, τη στιγμή πού χρησιμοποιησε σαν διαπραγματευτικο όπλο τις εξετάσεις, ήταν απο την αρχή καταδικασμένη στη συνείδηση της κοινής γνώμης και ειδικότερα από τους γονεις και μαθητές της Γ Λυκείου. Το όπλο αυτό δεν φαίνεται να διανοήθηκαν καί ούτε τόλμησαν να χρησιμοποιήσουν ποτέ οι παλιοί συνάδελφοι καί δάσκαλοι των σημερινων απεργών πού δεν είχαν αυτοκίνητα, παραθαλασσια οικόπεδα καί χρυσά κοσμηματα καί καταθέσεις, παρά ένα τριμμένο παντελόνι από την πολύ εργασία τόσο στην αίθουσα όσο καί στό σπίτι καθώς καί ένα τριμμένο από την πολυκαιρία παλτό.

Καμία κατηγορία δημοσίων υπαλλήλων δεν χρησιμοποιησε μέχρι σήμερα την απεργία σαν μέσο καταστροφής καί ανεπανόρθωρτης ζημιάς τού κοινωνικού συνόλου πού κάνουν σήμερα οι καθηγητές, καθόσουν γιά ένα αριθμό ευαίσθητων μαθητών υπάρχει κίνδυνος καταστροφής ακόμα καί της καριέρας τους.

Δεν είναι μόνο οι καθηγητές πού υποφέρουν οικονομικά, πού «δεν μπορούν να ζήσουν με 58000 δραχ. το μήνα». Είναι αυτοί πού δεν έχουν διπλούς μισθούς οπως έχει σήμερα ένα ποσοστο πάνω από 60% των καθηγητών.

Είναι καιρός λοιπόν να σταματήσει αυτή η υπερβολή. Είναι καιρος να πάψει ο διορισμός του σώματος των καθηγητών πού συντελείται από τούς διασυρμούς τού σώματος των καθηγητών που συντελείται από τους ίδιους στη γωνία τού Νομαρχιακού μεγάρου με τα τραπεζακια, «ραδιο—ΕΛΜΕ», εράγους «για οικονομική ενίσχυση», κλπ. Είναι καιρός να επικρατησει η λογική, η μετριοπάθεια καί η σύνεση στη θάση. Αυτά διαθέτουν περισσότερο οι αρχαιότεροι καθηγητές πού οφείλουν, την κρίσιμη αυτή ωρα, να θέσουν σε εφαρμογή γιατί έχουν καί τη μεγαλύτερη ευθύνη. Να σταματήσει η αδιαλλαξία καί να υλοποιήσει η ηγεσία τους τις πράγματι ικανοποιητικές παραχωρήσεις πού τους έκανε η πολιτεία από τις παραμονές της απεργίας μέχρι σήμερα ώστε να γίνουν ακόμα πιό προνομιούχοι μεταξύ των δημοσίων υπαλλήλων ΠΕ απ' οτι ήταν πριν. Κάθε μέρα πού περνάει είναι σε θάρος των απεργων λόγω μεταστροφής της κοινής γνώμης.

Οσο γιά μας τούς γονείς καί τα παιδιά μας, ο κόμπος πλέον έφτασε στό χτένι. Νοιώθουμε το μαχαίρι πού κρατούν οι καθηγητές να μπαίνει καθημερινά όλο καί πιό βαθιά στο λαιμό μας. Δεν μας μένει τίποτε άλλο παρά να κατεβούμε στο δρόμο και τότε η οργή καί η αγανάκτησή μας κανείς δεν ξέρει πού θα οδηγήσει.

Ευχαριστώ γιά τη φιλοξενία
Φ.Π.
(Τα στοιχεία στην διάθεση της εφημερίδας)

ΣΤΕΦΑΝΟΣ Σ. ΣΚΟΠΟΥΛΗΣ
ΚΑΡΔΙΟΛΟΓΟΣ

ΙΑΤΡΕΙΟ: ΚΑΠΛΑΝΗ 1 ΓΙΑΝΝΙΝΑ ΤΗΛ. 72.286
ΟΙΚΙΑ: ΤΗΛ. 91654

Δέχεται καθημερινά 9 - 3.20 και 6 - 8 μ.μ.
Σάββατο 9 - 1

ΜΕΝΤΙΟΥΜ ΝΑΝΑ
ΔΙΠΛΩΜΑΤΟΥΧΟΣ ΠΑΡΑ–ΨΥΧΟ–ΚΟΙΝΩΝΙΟΛΟΓΗΣ ΕΤΑΙΡΕΙΑΣ ΕΛΛΑΔΑΣ
ΔΕΧΕΤΑΙ
ΠΟΛΥΚΑΤΟΙΚΙΑ ΧΟΡΑΪΤΗ ΑΛΚΙΒΙΑΔΗ 3 ΤΗΛ. (0651) 27.941 ΙΩΑΝΝΙΝΑ
ΚΑΙ ΠΑΜΒΩΤΙΔΟΣ 2 ΑΝΑΤΟΛΗ (Προς νέο γήπεδο) ΤΗΛ. 37.578

ILLIRIA TOURS ΕΠΙΣΗΜΟΣ ΑΝ/ΣΩΠΟΣ **ALBTURIST**

28ης Οκτωβρίου 6, ΓΙΑΝΝΙΝΑ, τηλ. 34.547 - 26.452
ΕΜΜ. ΜΠΕΝΑΚΗ 1, ΑΘΗΝΑ, τηλ. 3215900 - 3216700

ΣΟΦΙΑ-ΦΙΛΙΠΠΟΥΠΟΛΗ
4ΗΜΕΡΗ ΕΚΔΡΟΜΗ ΑΝΑΧ. 24/6/88
ΓΙΑ ΤΗΝ ΕΞΥΠΗΡΕΤΗΣΗ ΤΩΝ ΦΟΙΤΗΤΩΝ ΚΑΙ ΤΩΝ ΓΟΝΕΩΝ ΤΟΥΣ

ΚΡΟΥΑΖΙΕΡΕΣ
6ημερες 7ημερες κλπ.
ΕΛΛΗΝΙΚΑ ΝΗΣΙΑ, ΚΥΠΡΟΣ, ΑΙΓΥΠΤΟΣ, ΙΣΡΑΗΛ, ΤΟΥΡΚΙΑ

Πρωτοπορία στα Γιάννινα στις εκδρομές. Φροντίζουμε για τη δική σας εξυπηρέτηση. ΕΠΙΣΚΕΦΘΕΙΤΕ ΜΑΣ ΕΜΠΙΣΤΕΥΘΕΙΤΕ ΜΑΣ ΤΟ ΤΑΞΙΔΙ ΣΑΣ

ΑΛΒΑΝΙΑ
5/ΗΜΕΡΗ Αναχ. 7/7/88

ΚΩΝ/ΠΟΛΗ
7/ΗΜΕΡΗ Αναχ. 17/6/88

ΖΗΤΗΣΤΕ ΑΝΑΛΥΤΙΚΟ ΠΡΟΓΡΑΜΜΑ ΣΤΟ ΓΡΑΦΕΙΟ ΜΑΣ
ΚΑΙ ΤΩΡΑ ΦΘΗΝΑ ΑΕΡΟΠΟΡΙΚΑ ΕΙΣΙΤΗΡΙΑ

ΣΤΟΚΧΟΛΜΗ:	33690–43.000
ΜΙΛΑΝΟ:	18270–33.600
ΒΙΕΝΝΗ:	15540–28.350
ΜΑΑΤΑ:	25935–35.910
ΜΟΣΧΑ:	38850–50.000
ΕΑΣΙΝΚΙ:	32235–59.850
ΚΟΠΕΝΧΑΓΗ:	28980–36.330
ΧΑΡΑΡΕ:	53340–91.180
ΒΑΡΣΟΒΙΑ:	19425–35.385
Ν. ΥΟΡΚΗ:	46900–72.200
ΜΟΝΤΡΕΑΛ:	49900–77.400

ILLIRIA TOURS

ΠΕΡΙΦΕΡΕΙΑΚΟ ΓΕΝΙΚΟ ΝΟΣΟΚΟΜΕΙΟ ΙΩΑΝΝΙΝΩΝ «Γ. ΧΑΤΖΗΚΩΣΤΑ»

ΑΝΑΚΟΙΝΩΣΗ

Το Περιφερειακό Γενικό Νοσοκομείο Ιωαννίνων «Γ.ΧΑΤΖΗΚΩΣΤΑ» ανακοινώνει ότι:

Για την καλύτερη εξυπηρέτηση των ασθενών και για να μη παρεμποδίζεται η περιβαλλή τους, ιατρική και νοσηλευτική, αποφάσισε να καθιερώσει τις ώρες Επισκεπτηρίου για το κοινό ως εξής:

Καθημερινές: 3 μ.μ. μέχρι 5 μ.μ.
Σαββατοκύριακα και αργίες: 10 π.μ. μέχρι 12 μ. και 5 μ.μ. μέχρι 8 μ.μ.

Η κατανόηση του κοινού καθώς και η πιστή τήρηση του παραπάνω ωραρίου θα διευκολύνει το έργο του ιατρικού και νοσηλευτικού προσωπικού χωρίς να δυσκολεύεται από τον συνωστισμό των συνοδών στους διαδρόμους και τους θαλάμους του Νοσοκομείου.

Ιωάννινα 10.6.1988
Από το Νοσοκομείο

ΕΙΔΟΠΟΙΗΣΗ

ΠΕΡΙΛΗΨΗ ΔΙΑΚΗΡΥΞΗΣ No ΔΠΠ/Π ΚΕΡΚΥΡΑΣ/3

ΒΟΗΘΗΤΙΚΕΣ ΕΡΓΑΣΙΑΣ ΓΙΑ ΤΗ ΣΥΝΤΗΡΗΣΗ ΞΥΛΙΝΩΝ ΣΤΥΛΩΝ (ΕΚΣΚΑΦΗ ΛΑΚΚΩΝ κλπ.)

Η ΔΗΜΟΣΙΑ ΕΠΙΧΕΙΡΗΣΗ ΗΛΕΚΤΡΙΣΜΟΥ, Διεύθυνση Περιφέρειας Πελ/σου - Ηπείρου, περιοχή Κέρκυρας, προκηρύσσει επαναληπτικό δημόσιο μειοδοτικό διαγωνισμό με ελεύθερη συμπλήρωση τιμολογίου, για την εκτέλεση βοηθητικών εργασιών της συντήρησης των ξύλινων στύλων (εκσκαφών λάκκων κλπ.) συνολικού προϋπολογισμού 2.500.000 δρχ.

Οι εργασίες αυτές χρηματοδοτούνται από την ΔΕΗ.

Ο διαγωνισμός θα γίνει την 28/8/88 ημέρα Τρίτη και ώρα 12.30 (ώρα λήξης επίδοσης των προσφορών) στα γραφεία της ΔΕΗ της Περιοχής Κερκύρας, στη διεύθυνση Σπύρου Αρβανιτάκη αριθ. 7.

Στον διαγωνισμό μπορούν να λάβουν μέρος:

1. Εργολητικές επιχειρήσεις που είναι εγγεγραμμένες στο ΜΕΕΠ για έργα οικοδομικά, Α τάξεως ή μεγαλύτερης, οι οποίες πληρούν τις διατάξεις του άρθρου 5 του ΕΔ 2α/01/37/Φ.Ν. 294/11.4.85 του υπουργείου Δημοσίων Έργων. Επίσης γίνονται δεκτοί εργολάβοι κάτοχοι παλαιών εργολητικών πτυχίων με τις αντίστοιχες πιό πάνω τάξεις που κατατάσσονται αυτοδίκαια στο ΜΕΕΠ,

2. Επιχειρήσεις εγγεγραμμένες στα Νομαρχιακά Μητρώα για έργα Οικοδομικά, ή με εξειδίκευση σε επί μέρους εργασίες (εκσκαφές), εφ' όσον πληρούν τις προϋποθέσεις της παραγράφου 2 της ΕΔ 2α/01/30/Φ.Ν. 294/4.3.86 του ΥΠΕΧΩΔΕ.

Οι ενδιαφερόμενοι ή εξουσιοδοτημένοι εκπρόσωποί τους μπορούν να λάβουν γνώση της διακήρυξης από τα γραφεία της ΔΕΗ, διεύθυνση πλατεία Δημοκρατίας 9 (κεντρική πλατεία) κατά τις εργάσιμες ημέρες και ώρες.

Για τη συμμετοχή στον διαγωνισμό απαιτείται εγγύηση 2% του προυπολογισμού, δηλ. 50.000 δρχ. Η εγγυητική επιστολή θα απευθύνεται στην ΔΕΗ/Περιοχή Κερκύρας.

ΑΠΟ ΤΗΝ ΔΗΜΟΣΙΑ ΕΠΙΧΕΙΡΗΣΗ ΗΛΕΚΤΡΙΣΜΟΥ

Air Conditioners

Aircal... Airwell
Ο μεγαλύτερος Ευρωπαϊκός οίκος κλιματισμού προσφέρει...
32 διαφορετικά μοντέλλα για το σπίτι, το γραφείο, το κατάστημα, τον επαγγελματικό χώρο κ.λ.π.

SPLIT τοίχου με ασύρματο ηλεκτρονικό τηλεχειρισμό.

Νέα σειρά «3N» SPLIT τοίχου.

SPLIT δαπέδου ή οροφής για μικρούς και μεγάλους χώρους.

Aircal...Airwell

Τοπικός Αντιπρόσωπος:
ΗΛΙΑΣ ΜΙΣΙΟΣ–
ΠΑΥΛΟΣ ΠΑΠΑΦΩΤΙΚΑΣ
Καποδιστρίου 61
(έναντι Στρατολογίας) Τηλ. 34.910
Ιωάννινα

VM-500E
ΕΓΧΡΩΜΟ ΕΙΚΟΝΟΣΚΟΠΙΟ ΣΤΟ ΣΥΣΤΗΜΑ VHS
Κυκλωμα HQ • Αυτομάτη εστίαση Auto Focus • Αισθητήρας MOS 350.000 pixels για εικόνα υψηλής ποιότητας • Οριζόντιος διαχωρισμός 350 γραμμών • Αυτομάτη εξισορρόπηση του λευκού • Ευαισθησία 10 LUX • Φακός Zoom x6 με διαφραγμα 1:2 • On Screen Display • Δυνατότητα εισαγωγής τίτλων και εφ' με την τιμέζα VM-CG20E • Δυνατότητα αναπαραγωγής σε οποιαδήποτε τηλεόραση και εγγραφής από τηλεόραση με εξόδο A/V • Βαρος 2.5 kg

HITACHI

VT - 438E (CT)
ΕΠΙΤΡΑΠΕΖΙΟ ΨΗΦΙΑΚΟ ΒΙΝΤΕΟ ΜΕ ΣΥΣΤΗΜΑ HQ
Κατασκευή 3 κεφαλών με μεταβαλλόμενη αργή κίνηση • Ψηφιακή μνήμη που επιτρέπει παρακολουθώντας ένα κανάλι να βλέπουμε ένα δεύτερο σε μια από τις τέσσαρις γωνίες της οθόνης. Επίσης μέσα στην εικόνα τοιμβίντεο να εμφανίζεται ενα κανάλι τηλεόρασης • Συστήματα PAL/SECAM • Σύστημα HQ το οποίο περιλαμβάνει και τα τρία χαρακτηριστικά του • Προγραμματισμός 8 προγραμμάτων για ένα χρόνο • 79 προεπιλεγόμενα κανάλια • Ψάξιμο εικόνα εμπρος- πισω • Ακινητη εικόνα • Παίξιμο καρέ-καρέ • Αυτομάτη εναρξη αναπαραγωγής με την εισαγωγή της κασετας • Αυτομάτη επιστροφή της κασέτας στην αρχή • Αυτόματο σβησιμο της συσκευής στο τέλος της κασέτας • Ασύρματο σούπερ τηλεχειριστήριο με οθόνη LCD.

15 ΣΥΣΤΗΜΑΤΩΝ 21" ΕΓΧΡΩΜΗ ΤΗΛΕΟΡΑΣΗ SF
Εγχρωμη τηλεόραση 21" με τετράγωνη μαυρη οθόνη και 15• συστήματα λήψης • Ειδική εισοδος A/V για βίντεο (Μονιτορ) • Υπέυθυρο τηλεκοντρόλ για όλες τις λειτουργίες της τηλεόρασης και του βίντεο • 30 προεπιλεγόμενα κανάλια • Ενδείξεις εντολών στην τηλεόραση (On screen display) για τον αριθμό του προεπιλεγόμενου καναλιού, το συντονισμό, την ενταση του ηχου και του χρονοδιακόπτη (sleep timer)

CMT 2110

ΕΙΣΑΓΩΓΗΣ ΜΑΣ MADE IN JAPAN

ΝΙΚΟΣ ΑΝΑΣΤΑΣΙΟΥ
Αβέρωφ 6 - Γιάννινα

ΜΙΚΡΕΣ ΑΓΓΕΛΙΕΣ

ΗΠΕΙΡΩΤΙΚΟΣ ΑΓΩΝ ΜΙΚΡΕΣ ΑΓΓΕΛΙΕΣ * μικρές αγγελίες

ΑΚΙΝΗΤΑ

ΠΡΟΚΑΤΑΣΚΕΥΑΣΜΕΝΑ επίπεδα, πλήρης αντισεισμικότητα, απεριόριστη διάρκεια ζωής, από 50 έως 400 μέτρα τετρ., έως 3 ορόφους. Αμερικανικών και Ευρωπαϊκων προδιαγραφών. Για Ήπειρο και Βόρεια Επτάνησα αρχιτέκτων Γιώργος Καφοκαδάς και Συνεργάτες.
Εμπορικό κέντρο «ΟΡΦΕΑΣ» Β κτίριο 2ος όροφος, τηλ. (0651) 22.714

ΠΩΛΕΙΤΑΙ τεσσάρι διαμέρισμα 100 τ.μ. στην οδό Αγίας Μαρίνης στα Γιάννινα (1ος όροφος) Τηλ. 068431.275

ΠΩΛΕΙΤΑΙ τριάρι 65 μ2 3ος όροφος σε ήσυχη και υγιεινή τοποθέτηση. Τηλ. 72.054

ΠΩΛΕΙΤΑΙ αγρόκτημα σε τιμή ευκαιρίας εκτάσεως 6.000 τ.μ. απέχον από εθνική οδό Γιάννινα - Πρέβεζα 150 περίπου μέτρα όπισθεν συνεργείου αυτοκινήτων Μερεντές πλησίον Πανεπιστημίου, και Νοσοκομείου Δοιρούτης.
Πληροφορίες τηλ. 01/2517536 Αθήνα ή 35907 Γιάννινα.

ΠΩΛΕΙΤΑΙ οικία και οικόπεδο 4 στρεμμάτων στον Άγιο Μηνά Αρίστης Ζαγορίου. Τηλ. 0653 - 61.381 ώρα 9 - 11 μ.μ.

ΠΩΛΕΙΤΑΙ οικόπεδο πριν το αεροδρόμιο 420 μ2 με δάπεδο γκρό μπτό 120 μ2 νερό, δένδρα κλπ. Τηλ. 38.261

ΠΩΛΟΥΝΤΑΙ αγροκτήματα στο Μπλάνι και Άνω Λαψίστα 12 και 6 στρέμματα αντίστοιχα. Πληροφορίες τηλ. 73.193

ΠΩΛΕΙΤΑΙ οικόπεδο 2,5 στρέμματα στην Πεδινή. Τηλ. 91.047

ΠΩΛΕΙΤΑΙ σκελετός διόροφης κατοικίας οικοδομής σε τιμή ευκαιρίας, λόγω αναχώρησης. Πληροφορίες τηλ. 21.194 ώρες κατοικημάτων και 3449'4 όλες τις ώρες

ΠΩΛΕΙΤΑΙ οικόπεδο 550 μ2 στα Καρδαμίτσια σε τιμή ευκαιρίας. Τηλ. 01 2622807

ΠΩΛΕΙΤΑΙ Οικοπεδο 219 τ.μ. εντος σχεδιου στο κεντρο της Ανατολης. Πληροφ. τηλ. 38483.

ΠΩΛΕΙΤΑΙ κτημα στο Πέραμα σε καλή τιμη. Τηλ. 20.712 ώρες 2 - 5

ΛΟΓΩ αναχωρησης εξωτερικού πωλείται έκταση τεσσάρων στρεμμάτων με κτίριο 140 μ2 για εποχική ή διοτεχνία, ισχυρό ρεύμα, νερο γεώτρηση σε τιμή ευκαιρίας. Τηλ. 38.261

ΠΩΛΕΙΤΑΙ ΟΙΚΟΠΕΔΟ 2.000 μ2 πάνω στο διεθνή δρόμο Αθηνών Ιωαννίνων στο Μπιζάνι. Δεξιά από την ψησταριά Κωσταρι. Τηλ. 39.695, πληροφορίες κ. Κώστα

ΙΦΙΓΕΝΕΙΑ ΧΡΙΣΤΙΑ–ΜΠΑΗ
ΣΥΜΒΟΛΑΙΟΓΡΑΦΟΣ
Γραφεία Ακαδημίας 35 & Γ. Γενναδίου 8
(5ος όροφος)
ΤΗΛ. 3620264 ΑΘΗΝΑΙ

ΕΝΟΙΚΙΑΣΕΙΣ

ΕΝΟΙΚΙΑΖΕΤΑΙ στο κέντρο της Ελεούσας ισόγειος και υπόγειος χώρος (έκτασης 300 τ.μ. ο καθένας) κατάλληλο για αποθήκη, βιοτεχνία κλπ.
Διαθέτει τηλέφωνο, ύδρευση, ηλεκτρολογικές εγκαταστάσεις. Πληροφορίες τηλ. 57.145

ΕΝΟΙΚΙΑΖΕΤΑΙ ημιυπόγειο διαμέρισμα τριάρι σύγχρονο στην ίδια πολυκατοικία δύο δωμάτια για φοιτήτρες. Χρήστου Κατσάρη 23. Πληροφορίες τηλ. 27.638

ΕΝΟΙΚΙΑΖΕΤΑΙ μεγάλο διαμέρισμα σε φοιτήτριες στην οδό Κουγκίου 1. Τηλ. 25.445

ΕΝΟΙΚΙΑΖΕΤΑΙ τριάρι κεντρικό για φοιτήτριες. Τηλ. 25.255. 38.509

ΕΝΟΙΚΙΑΖΕΤΑΙ ταβέρνα στην Αμφιθέα Ιωαννίνων με πλήρη ή άνευ εξοπλισμού. Τηλ. 38.551

ΕΝΟΙΚΙΑΖΕΤΑΙ κατάστημα 450 τ.μ. οδός Μιχ. Αγγέλου. Πληροφορίες τηλ. 91.598

ΕΝΟΙΚΙΑΖΕΤΑΙ κατάστημα σε κεντρικό σημείο της αγοράς. Τηλ. 71.860, 9 - 1 π.μ. - 6 - 8.30 μ.μ.

ΠΩΛΗΣΕΙΣ ΕΠΙΧΕΙΡΗΣΕΩΝ

ΕΥΚΑΙΡΙΑ: Πωλείται λόγω εκτάκτου αναχωρήσεως επιχείρηση εις Ανατολή σε τιμή ευκαιρίας μικτή με αντικείμενο την εμπορία Νημάτων, υφαντών με αποκλειστικότητα προϊόντων και με εργαστήριο κατασκευής πλεκτών. Τεράστιες προοπτικές εξέλιξης. Πληροφορίες εντός του καταστήματος Εθν. Αντιστάσεως 39 Ανατολή και τηλ. 21.581 κ. Βαφέα.

ΠΩΛΕΙΤΑΙ κατάστημα στην οδό Αντ.ξαρτησίας 58. Πληροφορίες τηλ. 35.992 από ώρα 12 έως 13.30

ΠΩΛΕΙΤΑΙ επιχείρηση χαρτικών - ειδών γραφείου με φωτοαντιγραφικό μηχάνημα. Τηλ. 38.943

Κέντρο φώτισμού Ιωαννίνων
Καραμπίνας
Φωτιστικά προβολείς
Πορτατίφ Γραφείου
Ηλεκτρολογικό υλικό
Βιομηχανικό υλικό
Τηλεφωνικό υλικό
Λαμπτήρες όλων των τύπων
* Είμαστε ειδικοί γιατί γνωρίζουμε καλά το υλικό που πουλάμε
* Είμαστε ειδικοί γιατί μπορούμε να βρούμε τη λύση που ζητάτε
Σύγχρονη επιχείρηση για τον σύγχρονο άνθρωπο
Τεχνική κάλυψη
Παύλος Καραμπίνας
Μπότσαρη 4 τηλ. 27.370

ΖΗΤΟΥΝ ΥΠΑΛΛΗΛΟΥΣ

ΖΗΤΕΙΤΑΙ υπάλληλος με προϋπηρεσία, σε ξυλουργικό εργοστάσιο να χειρίζεται κορδέλλα, πρόνι κλπ. Να έχει εκπληρώσει τη στρατιωτική του θητεία, όχι άνω των 30 ετών. Τηλ.. 57.060

ΖΗΤΟΥΝΤΑΙ: κυρίες - δεσποινίδες να εργασθούν για λίγες ώρες στο σπίτι τους με αποδοχές ικανοποιητικές. Πληροφορίες Σ. Ζακοπούλου 28ης Οκτωβρίου 17(εντός Στοάς)

ΖΗΤΕΙΤΑΙ νέος 28 - 35 ετών χωρίς στρατιωτικές υποχρεώσεις για διάθεση προϊόντων υψηλής τεχνολογίας, με γνώσεις μάρκετινγκ και δημοσίων σχέσεων. Προϋπηρεσία και συστάσεις θα ληφθούν υπ' όψιν. Θα προτιμηθεί πτυχιούχος Εμπορικής Σχολής που να διαθέτει αυτοκίνητο. Αποδοχές μιαν ικανοποιητικές. Τηλ. (0651) 32.007 και 33.693 ώρες γραφειου

INTERAMERICAN
Η μεγαλύτερη ασφαλιστική εταιρία ζωής για την επάνδρωση των γραφείων της θα προσλάβει 2 κυρίες ή κυρίους ηλικίας άνω των 28 χρονών με διάθεση για δουλειά.
Πληροφορίες: Κ. Καντζέλην Ναπ. Ζέρδα 2 τηλ. 0651–22.795 - 37.342 Ιωάννινα

Εταιρία ανήκουσα στο χώρο των υπηρεσιών θα προσλάβει 2 κυρίες ή κυρίους ηλικίας άνω των 25 χρόνων. Ζητάμε: Τουλάχιστον Απολυτήριο Λυκείου φιλόδοξο άτομο - εργατικό - ανήσυχο - δυναμικό.
Αποστείλατε πλήρες βιογραφικό σημείωμα μέχρι 10 Ιουλίου. Θα τύχετε εχεμύθειας και απαντήσεως. Γράψτε μας κ. Κώσταν Τ.Θ. 1066 Τ.Κ. 45.110

ΠΩΛΕΙΤΑΙ εξοπλισμένη επιχείρηση [illegible] καφενείου - γαλακτοζαχαροπλαστείου. Τιμή ευκαιρίας στην οδό Άρη Βελουχιώτη 27.

ΠΩΛΕΙΤΑΙ βιοτεχνία ετοίμων ενδυμάτων σε κεντρικό σημείο της αγοράς. Τηλ. 71.860, 9 - 1 π.μ. - 6 - 8.30 μ.μ.

ΑΥΤΟΚΙΝΗΤΑ

ΠΩΛΕΙΤΑΙ ZASTAVA ΜΟΝΤΕΛΟ Β 84 σε άριστη κατάσταση έλεγχος δεκτός 400.000 λιγότερο της σημερινής του αξίας. Τηλ. 32.145 απογ. ώρες

SCANIA 111, 79 μοντέλο. Δεκτός έλεγχος τηλ. 36340.

ΠΩΛΕΙΤΑΙ IVEKO FIAT τριαξονικό, μοντέλο 86 δύο διαφορικά, μικτό 26 τόνους με ξένες προδιαγραφές Ιταλικές.
Τηλ. 26.336, 73.863
0029

ΠΩΛΕΙΤΑΙ FIAT 127 σε άριστη κατάσταση. Τηλ. 34.212 - 70.662

ΠΩΛΕΙΤΑΙ VW 1600 φορτηγό, μοντέλο 1982 δρχ. 900.000. Πληροφορίες 27.031

ΕΥΚΑΙΡΙΑ: ΠΩΛΕΙΤΑΙ ALFA ROMEO (ALFA 75 16) ενός έτους περίπου τιμή 3.900.000 συν 350.000 τα εξτρά. Ζάντες αλουμινίου με λάστιχα φαρδιά P 6, ζάντες με λάστιχα χειμωνάτικα, υπεραυτόματο ραδιοκασσετόφωνο BLAURVWCT BAMBERG SAR 05 κλπ.
Τηλ.. 23.128 - 37.026

ΠΩΛΕΙΤΑΙ BMW 518, Ιουν. 84, 44000 χλμ., με έξτρα (αιρ κοντίσιν, κλπ.) - Τιμή 4.500.000, ευκολίες πληρωμής. Τηλ. 38556

ΠΩΛΟΥΝΤΑΙ αυτοκίνητα και τροχόσπιτα Δυτικής Γερμανίας VW κλειστά και ανοικτά ένα υδροφυκτο μοντέλο 84 Μερσεντές - φορτηγά - διάφορα άλλα αυτοκίνητα και τροχόσπιτα. Πληροφορία τηλ. 0651 - 92.326 Δοξάνης 90 ή Κατσικά Μπουμπουλίνας 19

ΔΙΑΦΟΡΑ

ΠΩΛΕΙΤΑΙ KAWASAKI μοτοσυκλέτα καινούρια. Τηλ. 26569
0050

Λόγω αναχωρήσεως εξωτερικού ΠΩΛΟΥΝΤΑΙ επιπλα σχεδόν καινούργια σε καλή τιμή. Τηλ. 71.532

ΠΩΛΟΥΝΤΑΙ
1. Ραδιοκασσετόφωνο αυτοκινήτου Γερμανικό (GELHARD GXR-870) ηλεκτρονικό, ψηφιακό, αυτόματης επιλογής AYTOREVERSE ισχύος 50 WATT.
2. Κάμερα κινηματογραφική SUPER 8 μάρκας CANON με φακό 1:1,4 και MACRO ZOOM. ΤΙΜΗ ΕΥΚΑΙΡΙΑΣ. Πληροφορίες τηλ.. 34.371

ΚΥΡΙΟΣ 45 ετών χήρος 1,74, καστανός με ένα αγόρι 8 ετών επάγγελμα «επιχειρηματίας τεχνικών παιγνιδιών» επιθυμεί γνωριμία με χήρα η ζωντοχήρα, ελληνίδα ή κι' από άλλη χώρα από 28 - 42 ετών, με προορισμό και καλές ιδέες για γάμο.
Παρακαλώ στείλτε φωτογραφία - γράμμα - και αριθμό τηλεφώνου στην διεύθυνση.
Doulis Ilias
LECHOVON T.K. 530 - 73

ΖΗΤΕΙΤΑΙ συνεργάτης ή συνεργάτρια για Τουριστικό Γραφείο. Τηλ. 71511.

ΠΩΛΕΙΤΑΙ βάρκα από πολυεστέρα μήκους 2,60 μ., σχεδόν καινούγια, μαζί με άγκυρα, κουπιά, σχοινιά. Τιμή 50.000 δρχ. Πληροφορίες τηλ. 72.010 (ώρες γραφείου)

ΜΙΚΡΕΣ ΑΓΓΕΛΙΕΣ
26300

ΤΩΡΑ ΚΑΙ ΣΤΑ ΓΙΑΝΝΕΝΑ!
ΔΙΠΛΑ ΤΖΑΜΙΑ
Θερμομόνωση - Ηχομόνωση
• Η Βιομηχανία Κρυστάλλων Ιωαννίνων (στους Λογγάδες) παράγει τώρα καί ΔΙΠΛΑ ΓΥΑΛΙΑ
Ποιότης άριστη - εγγύηση απεριόριστη
ΤΟ ΧΕΙΜΩΝΑ: ΣΠΙΤΙ ΖΕΣΤΟ ΜΕ ΡΕΥΜΑ ΛΙΓΟΣΤΟ
ΤΟ ΚΑΛΟΚΑΙΡΙ: ΣΠΙΤΙ ΔΡΟΣΕΡΟ ΜΕ ΘΟΡΥΒΟ ΛΙΓΟΣΤΟ
***
• Οι βιομηχανικά μεγάλοι μιλούν γιά μας από τά προϊόντα πού τούς έξάγομε (ΑΜΕΡΙΚΗ - ΑΓΓΛΙΑ - ΓΕΡΜΑΝΙΑ - ΟΛΛΑΝΔΙΑ - ΙΑΠΩΝΙΑ καί ΚΥΠΡΟΣ)
• ΘΑ ΜΕΙΝΕΤΕ ΚΑΙ ΣΕΙΣ ΠΛΗΡΩΣ ΙΚΑΝΟΠΟΙΗΜΕΝΟΙ. ΣΑΣ ΠΕΡΙΜΕΝΟΥΜΕ ΣΤΗΝ ΕΚΘΕΣΗ ΜΑΣ ΜΙΧΑΗΛ ΑΓΓΕΛΟΥ ΕΝΑΝΤΙ ΤΗΣ ΜΑΤΙΚΗΣ ΤΡΑΠΕΖΑΣ
ΜΑΝΘΟΣ ΓΚΟΛΙΑΣ
ΤΗΛ. ΓΡΑΦΕΙΟΥ 29249
» ΕΡΓΟΣΤΑΣΙΟΥ 52102

ΕΛΛΗΝΙΚΗ ΔΗΜΟΚΡΑΤΙΑ
ΔΗΜΟΤΙΚΗ ΕΠΙΧΕΙΡΗΣΗ
ΥΔΡΕΥΣΗΣ - ΑΠΟΧΕΤΕΥΣΗΣ
ΙΩΑΝΝΙΝΩΝ

ΑΝΑΚΟΙΝΩΣΗ
Διακοπή νερού

Πληροφορούμε τους κατοίκους της πόλης μας ότι λόγω απαραίτητων τεχνικών εργασιών στο δίκτυο ύδρευσης την 14η Ιου.Νιου 1988 ημέρα Τρίτη θα γίνουν οι παρακάτω διακοπές νερού

α) Από ώρας 9.00 π.μ. μέχρι 10.30 π.μ. στους δρόμους Ρίζάρη - Αγίου Κοσμά - Μολοσσών - Ταλδάρη - Χαόνων - Θεσπρωτών - Αιακιδών - Αλκέτα

β) Από ώρας 10.30 π.μ. μέχρι 12.00 μ. στις περιοχές Σεισμαληκτων - Δουρούτης - Εργατικών Κατοικιών Βρυσούλας και Νεοχωροπούλου - Ράχης Σαμί και τέρμα οδού Δωδώνης

γ) Από ώρας 12.30 μ.μ. μέχρι 13.30 μ.μ. στους δρόμους Αρχ. Μακαρίου - Τζουμέρκων - Δημ. Κοσμά και στις παρόδους αυτών.

Ο Δ/ντης της ΔΕΥΑΙ
Αθανάσιος Κυριόπουλος
Οικονομολόγος

ΠΕΔΕΜΕΔΕ—1935
ΑΠΟΦ. ΠΡΩΤ. ΑΘΗΝΩΝ
Αριθ. πρωτ. 172

ΑΝΑΚΟΙΝΩΣΗ

Το Δ.Σ. της Π.Ε.Δ.Μ.Ε.Δ.Ε/Τ. Ηπείρου,, μετά από συνεννόηση με την Τεχνική Υπηρεσία της ΔΕΗ που επιβλέπει τα υδροηλεκτρικά έργα που κατασκευάζονται στην περιοχή Μετσόβου, αποφάσισε ενημερωτική επίσκεψη των μελών της στον τόπο που εκτελούνται τα έργα.

Καλούνται τα μέλη της Ενωσης να εκδηλώσουν το ενδιαφέρον τους γιά την επίσκεψη, μέχρι την Τετάρτη 22 Ιουνίου στα τηλέφωνα 29242 καί 21616, προκειμένου στη συνέχεια να καθοριστεί η ημερομηνία της επίσκεψης.

Γία την Π.Ε.Δ.Μ.Ε.Δ.Ε./Τ.Η.
Ο Πρόεδρος
ΕΥΘ. ΜΠΑΡΜΠΑΛΙΟΣ
Ο Γ. Γραμματέας
ΒΑΣ. ΤΑΣΙΟ

ΚΗΔΕΙΑ

Το λατρευτό μας Σύζυγο, Πατέρα, Αδελφό, Παππού καί Θείο

ΑΠΟΣΤΟΛΟ ΚΑΡΑΜΠΑ
Ετών 65

πού πέθανε χθές κηδεύομε σήμερα Τρίτη 14 Ιουνίου καί περί ώρα 12 μ. στον Ιερό Ναό της Θεοτόκου Σκλίβανης.
Η ΣΥΖΥΓΟΣ: Ελευθερία. ΤΑ ΠΑΙΔΙΑ ΤΟΥ: Γιώργος, Λίνα, Ιωάννης—Πόπη Καραμπα, Βασιλική καί Βασίλειος Μανουσαρίδης. ΟΙ ΕΓΓΟΝΟΙ, ΟΙ ΑΝΕΨΙΟΙ ΟΙ ΛΟΙΠΟΙ ΣΥΓΓΕΝΕΙΣ.

ΕΥΧΑΡΙΣΤΗΡΙΟ

Αισθάνομαι την υποχρέωση όπως καί δημόσια ευχαριστήσω τον Εκπολιτιστικό Σύλλογο Αγίου Γεωργίου Γρεβενών, για την υποδοχή καί την φιλοξενία τους κατά την παραμονή μας στο χωριό τους.

Η ανθρωπιά καί η αγάπη με την οποία μας υποδέχτηκαν θα μας μείνει αξέχαστη... Τους ευχαριστούμε καί πάλι...

ΑΝΑΣΤΑΣΙΑ ΣΙΑΡΑΒΑ

ΔΑΣΙΚΟΣ ΑΓΡΟΤΙΚΟΣ ΣΥΝ/ΣΜΟΣ
ΕΛΕΥΘΕΡΟΥ ΚΟΝΙΤΣΑΣ

ΔΗΜΟΠΡΑΣΙΑ

Εκθέτει σε δημοπρασία την πώληση 290 μ3 στρογγύλης πεύκης 200 μ3 στρογγύλης ελάτης καί 210 μ3 στύλων ΔΕΗ. Η δημοπρασία θα γίνει την Κυριακή 19 Ιουνίου ώρα 11 - 13 π.μ. στο Δημοτικό Σχολείο του χωριού.

Ο πρόεδρος
Σακάς Ζήσης

ΑΝΑΚΟΙΝΩΣΗ

Πρός το αγαπητό αναγνωστικό Κοινό των Ιωαννίνων. πληροφορούμε τα κάτωθι. Καί οι δύο διαλέξεις μας 11—6-88 καί 12—6—88 πού έκανε ο Ειδικός επιστημων καί Βελώνιστής κ. Σταύρος Παπαδόπουλος εκ Θεσσαλονίκης, είχαν εξαιρετικην επιτυχίαν πάνω από (30) άτομα έκαναν δοκιμαστικό τέστ γία το κόψιμο τού τσιγάρου.

Με εγγίηση λοιπόν σας κόθη αμέσως το τσιγάρο καί επί προστέτος βοηθάη αποτελεσματικά σε χρόνες παθήσεις 1) Π.χ. αρθριτίδες νευρικότητα (2) ζαλάδες ναυτίες κεφαλόπουνους θουητό στα αυτια (3) Σε πονους αλλεργία κατάθλιψη. (4) Σε διαταραχές εμμήνευ ροής.. (5) Σε τασεις παχυσαρκίας λαιμαργίας. (6) κόβει οριστικός την αλκοολη κόβει οριστικός τα ναρκοτικά στό αρχικό στάδιο. Το συνιστούν επιστήμονες. Αναλαμβάνουμε υπεύθυνα να αδυνατήσετε τρόγωντας καί χωρίς φάρμακα από (6) έως (8) κιλά σε (10) ημέρες καί δεν ξαναπαχένετε ποτέ. Τα προϊόντα μας θα τα βρήσκετε στο τηλεφ. 38138. Αποκλειστική αντιπρόσοποι Δυτικής Ελλάδας..'

ΠΛΗΡΟΦΟΡΙΕΣ ΚΑΘΕ ΗΜΕΡΑ
ΚΥΡ. ΚΩΣΤΑ—ΝΑΤΣΗ

ΕΥΧΑΡΙΣΤΗΡΙΟ

Θεωρώ υποχρέωση μου να ευχαριστήσω καί μέσα από τον Τυπο το Σύλλογο της Αγίας Τριάδας καί ιδιαίτερα τον κ. Ηρακλη Σταμούλη καί την δίδα Αννα Ζαφειροπούλου,, που είχαν την πρωτοβουλία γία οικονομική ενίσχυση της πολυμελούς οικογενείας μου, στις αναγκες πού της δημιουργήθηκαν από ατύχημά μου.

Επισης ευχαριστώ θερμά τους κατοίκους της Συνοικίας γία τη συγκινητική ηθική καί υλική συμπαράσταση.

ΑΝΔΡΕΑΣ ΜΠΕΤΣΗΣ

ΗΠΕΙΡΩΤΙΚΗ ΒΙΟΤΕΧΝΙΑ
ΔΙΑΦΗΜΙΣΤΙΚΩΝ ΔΩΡΩΝ

ΕΛΕΚΤΑ

Με τα πιό σύγχρονα μηχανήματα **χρυσοτυπίας** **μεταξοτυπίας** τυπώνουμε (διαφημιστικά δώρα) αναπτήρες, μπρελόκ, σταχτοθήκες, ωρολόγια, στυλό καί πολλά άλλα δώρα με τη φίρμα σας.

Τώρα ΜΠΛΟΥΖΑΚΙΑ ΜΑΚΩ

για την καλοκαιρινή προβολή καί διαφήμισή σας

Τιμές βιοτεχνίας

Αναλαμβάνουμε εκτυπώσεις σε μακώ για εμπόρους καί βιοτέχνες.
3ο χλμ. εθνικού δρόμου Ιωαννίνων - Άρτας
ΓΕΩΡΓΙΟΣ Δ. ΑΛΕΞΙΟΥ **Τηλ. 22.636**

Ξανθίππη Ε. Δερέκα

Οδοντίατρος
Οπλ. Πουτέτση 13. Τηλ. 38.794
Δέχεται από 9 - 13.30 & 5.30 - 20.30

Τά ἔπιπλα πού ξέρατε, ξεχάστε τα!..

ΤΩΡΑ, τό Ἐργοστάσιο Μεταλλικῶν Ἐπίπλων
Κ. ΒΡΑΖΕΛΗΣ—Μ. ΠΗΧΑΣ
σᾶς προσφέρει ποικίλα καί μοντέρνα ἔπιπλα γιά ἐξοπλισμό γραφείων, διδακτηρίων, φροντιστηρίων κ.λπ. σέ τιμές ἀπίστευτα χαμηλές!
◆ ΕΚΘΕΣΗ: Ἄννης Κομνηνῆς 12 - ΤΗΛ. 27679 - ΙΩΑΝΝΙΝΑ

αθλητικος Ηπειρωτικός Αγών

Σε πρόταση του ΠΑΣ για να έρθει στα Γιάννινα

ΔΩΔΕΚΑ ΕΚΑΤΟΜΜΥΡΙΑ ΖΗΤΗΣΕ Ο ΠΑΠΑΪΩΑΝΟΥ

Γράφει Ο
ΒΑΓΓΕΛΗΣ ΓΥΦΤΟΠΟΥΛΟΣ

Πρόταση στον διεθνή μέσο του ΠΑΟΚ Θεσσαλονίκης Λάκη Παπαϊώννου έκανε ο πρόεδρος κ. Κώστας Γκλίναβος, γία να μεταγραφεί στον ΠΑΣ, αλλά το ποσό πού ζήτησε αυτός αφησε... αφωνο τον προεδρο. Συγκεκριμένα οπως μας είπε ο κ. Γκλίναβος ο Παπαϊώννου ζήτησε γία ενα χρόνο 12ώδεκα εκατομμυρια. Το ποσο θεωρήθηκε υπερβολικό από τούς παραγοντες τού ΠΑΣ καί έτσι το θέμα πάγωσε. Σημερα θα γίνει νέα κρουση στον Παπαϊώννου, με την ελπίδα ότι θα κατεβάσει το κοστος της μεταγραφής, για να βρεθεί έτσι η λύση. Παντως ο θέτρανος ασσος είδε με καλο μάτι την προταση τού ΠΑΣ καί προκατάβολικα δηλώσε ότι δεν εχει κανένα προβλημα να μεταγράφει στα Γιάννινα καί να φορεσει την κυανόλευκη φανέλλα. Αρκεί θέθαια να ικανοποιηθούν τα οικονομικα του αιτήματα.

Ο Παπαϊώννου ειναι ενας παικτης πού μπορει να μας σώσει—μας είπε ο προεδρος κ. Γκλίναβος—αλλα η τιμή των δώδεκα εκατομμυρίων φαίνεται αλμυρή. Εμείς θα συνεχίσουμε τις διαπραγματεύσεις καί θα επμενουμε στην αποκτηση του. Αν χρειαστεί τις ημέρες αυτες θα παμε στη Θεσσαλονίκη γία να συζητησουμε απο κοντα».

Στο υπολοιπο μεταγραφικο μέτωπο, δεν σημειώθηκε καμμια εξέλιξη στο τελευταίο διημέρο. Η καψα του ηλιου εστειλε τους παραγοντες στη θαλασσα καί φυσικα δεν είχαμε τίποτα το νεωτερο. Να σημειώσουμε μονάχα δημοσιευμα τοπικης αθλητικης εφημερίδας πού ανέφερε οτι ο κ. Μπερτσος φερνει τη εβδομάδα αυτή απο τη Γερμανία τρεις ομογενεις ποδοσφαιριστες οι οποίοι θα δοκιμασθουν στον ΠΑΣ. Η εκτιμηση της ποδοσφαιρικης τους αξίας κανονικα πρεπει να γίνει απο το νέο προπονητη. Αλλα αφου δεν υπαρχει αυτος, πρέπει καποιος απο τους παραγοντες να παιξει τον ρολο του εκτιμητη.

ΤΟ ΘΕΜΑ ΠΡΟΠΟΝΗΤΗ

Αγνωστο παραμενει καί το θεμά προπονητη. Απο την λιστα των υποψηφιων διαγραφτηκε καί ο Παυλος Γρηγοριαδης πού ωρα με την ωρα κλεινει στον Ιωνικο. Μαλλον πρεπει να διαγραφεί καί ο Λτε—Φαρία πού φλερτάρει την τεχνική ηγεσια της Χαλκιδας. Στα γνωστα ονοματα των προπονητων.... παρηγορια υπαρχει μοναχα στον Γιαννη Μαντζουρακη καί στους αδελφους Λουκανιδη που στην περασμενη σαιζον ειχαν την τεχνικη ηγεσια της Δοξας Δραμας.

Το θεμά προπονητη πρεπει φυσικα να κλεισει, ωστε να γίνουν ωστεσς μεταγραφες καί να ρυθμιστεί απο τώρα το θέμα της προετοιμασίας.

ΦΕΥΓΕΙ Ο ΠΑΠΑΓΓΕΛΗΣ;

Ο Λάκης Παπαγγέλης επιμένει στην προσφυγή πού κατέθεσε γία τη λύση τού συμβολαίου του καί αν την κερδίσει η ΠΑΕ θα χασει το δικαίωμα της μονομερους ανανέωσης του συμβολαίου του. Με τον ποδοσφαιριστη έκαναν κάποιες επαφες οι παραγοντες τού ΠΑΣ, χωρίς να βρεθεί η χρυσή τομή. Ενδιαφερον γία τον Παπαγγέλη έδειξαν ομαδες Α Εθνικής τού κέντρου με δελεαστικά ποσα.

ΤΟ ΘΕΜΑ ΠΑΣΙΑΛΗ

Γυρω στα 4,5 εκατομμύρια γία συμβόλαιο τριών χρόνων, συμφωνησε ο Νίκος Πασιαλής με τον πρόεδρο κ. Γκλίναβο, αλλά η συμφωνία αυτή δεν επισημοποιηθηκε, αφού δεν επικυρώθηκε απο το διοικητικό συμβουλιο. Στη συνεδρίαση της Πέμπτης συζητήθηκε στην ολομέλεια της διοικησης καί το θέμα Πασιαλή, χωρίς ομως να παρθεί οριστική αποφαση, ωστε να προχωρήσουν οι διαδικασίες καί να κλείσει οριστικά.

ΕΒΔΟΜΑΔΑ ΕΞΕΛΙΞΕΩΝ

Εβδομαδα αποφασιστικων εξελίξεων σε πολλα θεματα του ΠΑΣ, θεωρείται αυτή πού διανύουμε τώρα, οπως έγινε γνωστο από έγκυρη διοικητική πηγή της τοπικής ΠΑΕ. Στην τελευταία συνεδρίαση της διοίκησης απ' ολους τονίστηκε ότι απο δω καί περα πρέπει να υπαρξει δραστηριοτητα καί κινητικοτητα σ' ολους τους τομεις ωστε σύντομα να τακτοποιηθεί η προοπτική του νέου προπονητη καί να γίνουν οι μεταγραφές. Οπως είναι γνωστό το θεμα προπονητη χειριζεται επιτροπη πού συγκροτήθηκε αποτελουμενη απο τους κ.κ. Χρηστιδη, Τασιούλας, Μπαλντά, Μπέρτσο, η οποια εχει εξουσιοδοτηση να χειριστεί εν λευκω την υποθεση.

Η ΠΑΡΑΙΤΗΣΗ ΤΑΤΣΗ

Οπως δηλωσε προχθες ο προεδρος κ. Γκλίναβος δεν θα γινει δεκτη η παραιτηση του ταμια κ. Π. Τατση καί ετσι θα γινει προσπαθεια να την ανακαλέσει καί να συνεχίσει να εκτελει κανονικα τα καθήκοντα του. Επισης ο πρόεδρος διευκρίνησε, ότι ο κ. Τάτσης δεν είχε διαφωνία μ' αυτόν αλλά με τον αντιπρόεδρο κ. Κώστα Τασιούλα. «Ο κ. Τάτσης—είπε ο πρόεδρος—παντα συμφωνούσε με τούς δικούς μου χειρισμούς καί είχα μαζί του άψογη συνεργασία. Συνεπώς δεν νομίζω να υπάρχει σοβαρός λόγος να παραιτηθεί καί εγώ προσωπικά επιθυμω να ανακαλέσει την παραίτηση καί να συνεχίσει να προσφέρει τις υπηρεσίες του». Μέχρι χθές θράδυ ο κ. Τάτσης επέμενε στην παραίτησή του.

ΔΗΛΩΣΕΙΣ ΓΚΛΙΝΑΒΟΥ

Γιά την κατάσταση πού επικρατεί στόν ΠΑΣ ο πρόεδρος της ΠΑΕ κ. Κώστας Γκλίναβος δήλωσε χθές στόν «Η.Α.» τα εξής:

«Οι φίλαθλοι τού ΠΑΣ να μή ανησυχούν καί τούς διαθεβαιώνω ότι σύντομα θα προσλάθουμε καινούργιο προπονητή καί θα ενισχύσουμε την ομάδα με ικανούς ποδοσφαιριστές. Αν υπήρξε κάποια καθυστέρηση σχετικά με την πρόσληψη τού νέου τεχνικού, αυτό δεν οφείλεται σε δική μας αδιαφορία, αλλά απλά μελετούμε τις προτάσεις πού υπάρχουν, ζυγίσουμε καλύτερα τα πράγματα, ώστε η τελική επιλογή τού προπονητή να είναι συμφέρουσα γιά την ομάδα μας. Έχουμε καί μεταγραφικούς στόχους καί μερικούς θα τούς πετύχουμε. Δέν κρύθω το γεγονός ότι στα οικονομικά μας υπάρχει στενότητα καί οι απαιτήσεις των ποδοσφαιριστών είναι μεγάλες, αλλά θα βρούμε λύση καί στο θέμα αυτό. Η φετεινή χρονιά θα είναι καλύτερη από πέρυσι. Κάναμε την αυτοκριτική, εντοπίσαμε τα λαθη καί τίς παραλείψεις καί έτσι στη νέα πορεία θα είμαστε διαφορετικοί από πέρυσι».

ΓΚΛΙΝΑΒΟΣ: «Να μη ανησυχούν οι φίλαθλοι»

ΑΠΑΝΤΗΣΗ ΤΟΥ ΛΑΚΗ ΠΑΠΑΓΓΕΛΗ

Από τον ποδοσφαιριστή της ΠΑΕ ΠΑΣ Γιάννινα Λάκη Παπαγγέλη, πήραμε καί δημοσιεύουμε την παρακάτω επιστολή:

Κε Δντή,

Στην εφημερίδα «Ελευθεροτυπία» τού περασμένου Σαββάτου 11 Ιουνίου 1988 δημοσιεύθηκε η συνέχεια της έρευνας των δημοσιογράφων Γεωργιάδη—Ασημακόπουλου «Κομμένο ντοκουμέντο της ΕΡΤ, όπου με τίτλο «Αυτοί οι πέντε τα πιάσανε» ο πρώην πρόεδρος του ΠΑΣ Γιάννινα Ευάγγελος Γκουργκούλης με συμπεριέλαβε μεταξύ των παικτών του ΠΑΣ που στον αγώνα μπαράζ με τον Πανιωνιο τό 1984 κατα την δίκη του αποψη «πταν πιασμένοι».

Ο ισχυρισμός αυτός είναι ψευδέστατος καί συκοφαντικός για μένα καί γιά να προστατεύσω την τιμή καί υπόληψή μου ήδη σήμερα κατέθεσα μήνυση στόν αρμόδιο Εισαγγελέα.

Πρέπει ομως πέρα από το ποινικό μερος της υποθεσης να στηλιτευθεί η μείωση των υποληψεων πού επιδιώκεται με τέτοια ανεύθυνα δημοσιεύματα καί η προσπάθεια πού γίνεται να μεταφερθουν οι ευθυνες στούς ωμους των ποδοσφαιριστων, τακτική δυστυχώς που αποτελεί τόν κανόνα γία ορισμένους παράγοντες τού ποδοσφαίρου μας. Δεν είναι τυχαίο αλλωστε το γεγονός ότι επιλεχθήκαν παλαιοί ποδοσφαιριστές γία να τούς αποδοθεί μομφή.

Σ' οτι με αφορα, δηλώνω κατηγορηματικά ότι δεν εχω καμμία αναμείξη σε διαρδόκιες η στα παρασκήνια εκείνου του αγώνα καί τούτο το γνωσίζει πρώτος απ' ολους ο τοτε προεδρος καί σημερινός συκοφαντης μού Ευαγγ. Γκουργκούλης. Γιά οτι έγινε σε κείνο τον αγώνα καί η ευθυνη των οσων ενεχονται στο κλίμα πού δημιουργήθηκε θα κατατεθουν απο δικαστηριο εφ' οσον ηδη τον λόγο εχει η δικαιοσυνη. Για τα κυκλωματα ομως καί το παρασκηνιο στο ποδοσφαιρο, αλλοι, είναι αρμοδιοι να μιλησουν. Ειναι αυτοί που τα ξερουν καί τα ζουν απο μεσα. Γι' αυτο ισως δε κληθηκα απο τους δημοσιογράφους να καταθεσω καί εγω την μαρτυρια μου για τόν αγώνα μπαραζ γεγονος πού οι λογοι ατοιχειωσεις δημοσιογραφικης δεοντολογιας επεβαλαν.

Ευχαριστω γιά τη φιλοξενία
ΛΑΚΗΣ ΠΑΠΑΓΓΕΛΗΣ

Φροντιστήριο Αγγλικών
Περσεφόνης Στατηρά Λουνίς
στα «Λακώμματα»
Λίνας Τσαλδάρη 1

Εντατικά θερινά τμήματα θα λειτουργήσουν από 20 Ιουνίου.
Εγγραφές καθημερινά. Τηλ. φροντιστ. 72.228
Τηλ. οικίας 20.514

Ηπειρωτικός Αγών
ΚΑΘΗΜΕΡΙΝΗ ΕΦΗΜΕΡΙΔΑ ΤΗΣ ΗΠΕΙΡΟΥ
ΙΔΙΟΚΤΗΣΙΑ - ΕΚΔΟΣΗ: Λουκία Ελευθ. Τζάλλα
ΚΛΗΡΟΝΟΜΟΙ: ΕΛΕΥ. ΤΖΑΛΛΑ
ΔΙΕΥΘΥΝΤΗΣ: Γεώργιος Κυρουσης
ΓΡΑΦΕΙΑ: Γιάννινα οδός Οπλ. Πουτέτση αριθ. 17α
ΤΗΛ.: 26.300 & 25.771
ΤΕΧΝΙΚΕΣ ΕΓΚΑΤΑΣΤΑΣΕΙΣ: Ελεούσα τηλ. 61.455, 61.584 & 61.629

Από την άλλη Ελλάδα

ΤΟ ΑΝΑΠΤΥΞΙΑΚΟ ΣΥΝΕΔΡΙΟ ΤΗΣ ΣΤΕΡΕΑΣ ΕΛΛΑΔΑΣ

ΑΘΗΝΑΙ 13— Ολοκληρώθηκαν οι διήμερες εργασίες τού Α αναπτυξιακού συνεδρίου τής περιφέρειας Στερεάς Ελλάδας πού άρχισαν τό Σάββατο (11/6) στό Δημοτικό Θέατρο τής Λαμίας.

Όπως ανακοίνωσε το γραφείο Τύπου τής Περιφέρειας Στερεάς Ελλάδα. Οι πέντε (5) σκοποί τού συνεδρίου, πραγματοποιήθηκαν. Οι σκοποί αυτή ήταν: α) Χάραξη ενιαίας στρατηγικής γιά την ανάπτυξη. β) Μεγαλύτερη δυνατή ενεργοποίηση τού στελεχιακού δυναμικού τής Περιφέρειας (π.χ. το 70 των εισηγητών προέρχονται από τη Στερεά Ελλάδα, 20% από το κέντρο καί 10% από τα ανώτατα εκπαιδευτικά ιδρύματα τής χώρας). γ) Μεγαλύτερη δυνατή προβολή τού θεσμού της περιφέρειας. δ) Η καλλιέργεια τής περιφερειακής αντίληψης γιά περιφερειακή συνοχή. ε) Η ανάγκη κοινωνικής κρατικής καί πολιτικής αναδιάρθρωσης σε περιφερειακό επίπεδο.

ΟΣΕ—ΠΡΟΣΛΗΨΗ ΓΙΑΤΡΩΝ

ΑΘΗΝΑΙ 13—Στην πρόσληψη τριών γιατρών με ειδικότητα ιατρικής της εργασίας γιά την Αθήνα, τον Πειραιά καί τη Θεσσαλονίκη αντίστοιχα, θα προβεί ο Οργανισμός Σιδηροδρόμων Ελλάδας (ΟΣΕ).

Σε περίπτωση πού δεν υπάρξει ενδιαφέρον από γιατρούς της παραπάνω ειδικότητας, θα είναι δυνατή η πρόσληψη γιατρών οποιασδήποτε ειδικότητας.

Αιτήσεις μπορούν να υποβάλλονται στα κεντρικά γραφεία τού ΟΣΕ (Καρόλου 1, 10437 Αθήνα) ενώ στα τηλέφωνα 5240409, 4247049 (Αθήνα) καί 510047, 534177 (Θεσσαλονίκη) θα παρέχονται περισσότερες πληροφορίες.

Η ΡΥΠΑΝΣΗ ΤΗΣ ΑΤΜΟΣΦΑΙΡΑΣ

ΑΘΗΝΑΙ 13—Σε μέτρια επίπεδα αναμένεται να κυμανθεί σήμερα η ρύπανση της ατμόσφαιρας με βάση τις προβλεπόμενες μετεωρολογικές συνθήκες όπως προκύπτουν από τα στοιχεία της ΕΜΥ.

ΓΙΑΝΝΙΩΤΙΚΑ ΘΕΜΑΤΑ ΣΤΗΝ ΒΟΥΛΗ

Σε απάντηση στην υπ' αριθ. 4380 ερώτηση των βουλευτών κ.κ. Γρ. Φαράκου, Κ. Κάππου, Μ. Δαμανάκη καί Ηλ. Παπαδημητρίου, η υπουργός Πολιτισμού Μελίνα Μερκούρη τονίζει:

«Η αρμόδια 8η Εφορεία Βυζαντινών Μνημείων παρέχει, με κάθε τρόπο, τη συνδρομή της στο Δήμο Ιωαννίνων πού έχει αναλάβει την πρωτοβουλία Να ιδρύσει Δημοτικό Μουσείο στο Τζαμί Ασλάν Πασά».

ΕΠΙΣΚΕΥΗ ΔΙΔΑΚΤΗΡΙΩΝ

Σε απάντηση τής ερώτησης αριθ. 4382/19.4.88 πού κατέθεσαν οι βουλευτές κ.κ. Γ. Φαράκος, Μ. Δαμανάκη, Στρ. Κόρακας καί Δ. Σαχίνης ο υφυπουργός Παιδείας κ. Κωνσταντινίδης απαντά:

«1. Στο νομαρχιακό πρόγραμμα γιά το 1988 τής Ν. Ιωαννίνων περιελήφθη πίστωση 27.000.000 δραχ. γιά την επισκευή διδακτηρίων τού Νομού. Από το ποσό αυτό ο Δήμος Ιωαννίνων επιχορηγείται με 2.688.000 δραχ. γιά τα διδακτήρια αρμοδιότητάς του. Παράλληλα το ΥΠΕΠΘ θα επιχορηγήσει το νομαρχιακό Ταμείο Ιωαννίνων με πίστωση ανάλογη με το δείκτη αναγκών τού Νομού γιά επισκευή διδακτηρίων.

2. Στον προϋπολογισμό έτους 1988 τής παραπάνω Νομαρχίας γιά τις λειτουργικές δαπάνες των σχολείων έχουν γραφεί πιστώσεις 40.000.000 δραχ. γιά την Α/θμια εκπαίδευση καί 29.500.000 δραχ. γιά τη Β/θμια. Οι πιστώσεις τού τακτικού προϋπολογισμού (υπουργείου καί Νομαρχιών) γιά λόγους δημοσιονομικούς διατίθενται σταδιακά σε 3—4 δόσεις με αποφάσεις τού υπουργού Οικονομικών.

Σημειώνουμε ότι οι πιστώσεις γιά τις δαπάνες λειτουργίας των σχολείων Α/θμιας καί Β/θμιας εκπαίδευσης εγγράφονται στούς προϋπολογισμούς των Νομαρχιών τού Κράτους χωρίς τη μεσολάβηση τού υπουργείου. Έτσι εάν οι πιστώσεις γιά τις λειτουργικές δαπάνες των σχολείων δεν επαρκούν μπορεί ο οικείος Νομάρχης ως κύριος διατάκτης των πιστώσεων τού προϋπολογισμού του να ζητήσει από το Γ.Λ.Κ. να εγκριθεί μεγαλύτερο ποσοστό διάθεσης νωρίτερα».

ΤΟ ΔΕΥΤΕΡΕΥΟΝ ΔΙΚΤΥΟ ΑΠΟΧΕΤΕΥΣΗΣ

Ο αναπληρωτής υπουργός Εσωτερικών Κόσμας Σφυρίου απαντώντας στην αριθ. 4381/19.4.88 ερώτηση πού κατατέθηκε στη Βουλή από τούς βουλευτές κ.κ. Γρ. Φαράκο, Κ. Κάππο, Στρ. Κόρακα καί Δ. Μαυροδόγλου τονίζει:

Από το πρόγραμμα Δημ. Επενδύσεων αρμοδιότητας τού ΥΠ.ΕΣ. ΣΑΕ 32/1 χρηματοδοτούνται τα εξής:

α) Συμπληρωματικά έργα αποχέτευσης Ιωαννίνων με συνολική πίστωση 260 εκατ. 7 χιλ. δραχ. από τα οποία 19,5 εκατ. δραχ. επιχορήγησή καί 241,3 χιλ. δραχ. συνεισφορά (αφορά το πρωτεύον δίκτυο). Αυτή η σχέση οφείλεται στό γεγονός ότι η επιχορήγηση τού ΥΠΕΣ έχει φθάσει μέχρι τό 87 στο κόστος 35%.

β) Βιολογικός καθαρισμός πόλης Ιωαννίνων με προϋπολογισμό 900 εκατ. καί πίστωση 232 εκατ. δραχ. από τα οποία 80 εκατ. ως επιχορήγηση καί 152 συνεισφορά (αφορά τό εργοστάσιο βιολογικού καθαρισμού)

γ) Αγωγός διάθεσης λυμμάτων (νέο έργο) 250 εκατ. δραχ. από τα οποία 70 εκατ. ως επιχορήγηση καί 130 ως συνεισφορά.

Γιά τα έργα δευτερεύοντος δικτύου δεν έχει ολοκληρωθεί ακόμα η μελέτη απο το Δήμο Ιωαννίνων.

Γιά την αντικατάσταση τού δικτύου ύδρευσης ήδη στό πρόγραμμα τού 1988 τού Νομού (ΣΑΝΤ 8829) προβλέφθηκε πίστωση 57,15 εκατ. δραχ. (ποσοστό 65%) θα αποτελέσει τη συνεισφορά τού φορέα (ΔΕΥΑΙ), από το Ταμείο Παρακαταθηκών καί Δανείων.

Με τον νέο δρόμο από Κρανιά μέχρι Μηλιά Μετσόβου

Κατά 60 χλμ. συντομεύει η οδική σύνδεση Μακεδονίας—Ηπείρου

Την ολοκλήρωση του δρόμου Κρανιάς - Μηλέας μέχρι την Ε.Ο Ιωαννίνων - Τρικάλων ζητούν με υπομνήματά τους στα αρμόδια υπουργεία και τους Νομάρχες Ιωαννίνων και Γρεβενών το Επιμελητήριο Γρεβενών, και ο Εμπορικός Σύλλογος Θεσ/νίκης.

Το υπόμνημα του Επιμελητηρίου Γρεβενών στους αρμόδιους υπουργούς έχει ως εξής:

Κύριε Υπουργέ.

στις 7 Ιουνίου 1988, δημοπρατήθηκε το έργο ασφαλτόστρωσης δρόμου από Κρανιά μέχρι Μηλιά Μετσόβου, προϋπολογισμού 90.000.000 δρχ., που συνεπάγεται ότι το έργο αυτό θα τελειώσει το αργότερο μέσα στο Α εξάμηνο του έτους 1989.

Για την ολοκλήρωση όμως της κατασκευής της οδικής αρτηρίας που θα συνδέσει την Μακεδονία με την Ήπειρο και θα λιγοστέψει την απόσταση κατά 60 χιλιόμετρα (άρα λιγότερα καύσιμα), απομένουν άλλα 12 ή 15 χιλιόμετρα μέχρι την εθνική οδό Τρικάλλων - Ιωαννίνων, πράγμα που συνεπάγεται ότι, όλοι οι οδηγοί αυτοκινήτων Γρεβενιώτες και γενικά Μακεδόνες και πάλι για να πάνε στα Ιωάννινα είναι υποχρεωμένοι να ακολουθήσουν την Εθνική οδό Τρικάλων - Ιωαννίνων μέσω Κατάρας, οδός που κατά τους Χειμερινούς μήνες παρουσιάζει πάντα σοβαρά προβλήματα στην κυκλοφορία.

Επειδή με την ολοκλήρωση της Οδικής αρτηρίας δεν εξυπηρετούνται τοπικά μονάχα συμφέροντα, αλλά συμφέροντα ολοκλήρου της Μακεδονίας και επειδή δεν ξέρουμε πότε ακριβώς θα τελειώσει η κατασκευή σύραγγας Μετσόβου και σε συνέχεια η κατασκευή του δρόμου από Κρανιά προς την σήραγγα, αφού μελετάται η αλλαγή της Πορείας προς την κατεύθυνση αυτή, σας παρακαλούμε να γίνουν οι απαραίτητες ενέργειες ώστε, να αρχίσει αμέσως η σύνταξη μελέτης για την κατασκευή του υπολοίπου τεμαχίου Μηλιάς Μετσόβου μέχρι Ε.Ο. Τρικάλλων - Ιωαννίνων, έτσι ώστε μέσα στο έτος 1989 να δημοπρατηθεί το έργο.

Κύριε υπουργέ,

αντιλαμαβανόμαστε ότι, το έργο αυτό θα κοστίσει, αφού το τμήμα πέραν της Μηλιάς διέρχεται από Ορεινή και δύσβατη περιοχή. Πιστεύουμε όμως ότι, όσα χρήματα και αν κοστίσει αξίζει πραγματικά να δοθούν για τους λόγους που σας εκθέσαμε παραπάνω, αλλά κυρίως και για λόγυς Εθνικής Οικονομίας, γιατί όπως είναι αυτονόητο, θα συμβάλει στην ανάπτυξη της υποβαθμισμένης μας περιοχής, αφού όλη η κίνηση των οχημάτων Ελληνικών και ξένων που κατευθύνονται από Βόρειο Ελλάδα προς Ηγουμενίτσα - Ιταλία - Ευρώπη, θα γίνεται από αυτόν τον δρόμο.

Ο ΕΜΠΟΡΙΚΟΣ ΣΥΛΛΟΓΟΣ ΘΕΣ/ΝΙΚΗΣ

Στον Νομάρχη Γρεβενών ο Εμπορικός Σύλλογος Θεσ/νίκης με έγγραφό του τονίζει:

Κύριε Νομάρχα,

Η Διοίκηση του Εμπορικού Συλλόγου Θεσ/νίκης ενημερώθηκε τις τελευταίες ημέρες, από το Κοινοτικό Συμβούλιο Μηλιάς, για το θέμα της κατασκευής οδού μήκους 16 χιλιομέτρων, που θα ενώσει την Κοινότητα που προαναφέρθηκε με την επαρχία Μετσόβου. Επειδή πρόκειται για ένα έργο, όχι μόνο τοπικής σημασίας, αλλά γενικότερης οικονομικής σημασίας για τη Δυτική Μακεδονία, δεδομένου ότι θα συντομεύσει την οδική σύνδεση μεταξύ Ιωαννίνων και Γρεβενών, κατά 60 χιλιόμετρα, επικαλούμαστε το ενδιαφέρον σας για την ολοκλήρωση της κατασκευής της οδού Γρεβενών - Μηλιάς - Μετσόβου.

****** ***** ********

Ο ίδιος Σύλλογος στον Νομάρχη Ιωαννίνων έστειλε το παρακάτω έγγραφο.

Κύριε Νομάρχα,

Η Διοίκηση του Εμπορικού Συλλόγου Θεσσαλονίκης προέβει σε διάβημα προς τον κ. Νομάρχη Γρεβενών, για την ολοκλήρωση του οδικού έργου Γρεβενών - Μηλιάς - Μετσόβου.

Επισυνάπτουμε αντίγραφο του εγγράφου μας, προς ενημέρωση σας και επικαλούμαστε το ενδιαφέρον σας, για την προώθηση του θέματος αυτού και από την δική σας πλευρά.

2 ΠΥΡΚΑΪΕΣ ΤΗΝ ΚΥΡΙΑΚΗ ΣΤΗΝ ΛΕΥΚΑΔΑ

Προχθές στίς 12.30 το μεσημέρι στην περιοχή «Παλαιοχώραφα» τού Αγίου Πέτρου τής Λευκάδας, από άγνωστη μέχρι στιγμής αιτία, εκδηλώθηκε πυρκαϊά, πού έκαψε 250 στρέμματα από θάμνους καί 5 στρέμματα πευκοδάσος.

Η πυρκαϊά σβήστηκε στίς 7 το βραδυ από άνδρες τής Δασικής Υπηρεσίας, τής Πυροσβετικής καί τής Αστυνομίας.

Στίς προσπάθειες γιά την κατάσβεσή τής πήραν μέρος καί δύο πυροσβεστικά αεροπλάνα.

Τα αίτια τής πυρκαϊάς ερευνά η Δασική Υπηρεσία.

Προχθές το μεσημέρι στίς 12, στό Βλυχό τής Λευκάδας η 70χρονη Δήμητρα Καββαδά, χά τού Αθανασίου, ενώ έκαιγε ξερά χορτα στην αυλή τού σπιτιού της, έχασε τον έλεγχο τής φωτιάς, η οποία, λόγω πνέοντος ανέμου, επεκτάθηκε καί έκαψε 300 στρέμματα αγροτική καί δασική έκταση.

Την φωτιά έσβησαν στίς 6.30 το απόγευμα άνδρες τής Δασικής Υπηρεσίας, ενώ στην κατάσβεση τής πήραν μέρος καί 3 πυροσβεστικά αεροπλάνα.

Η Καββαδά συνελήφθη καί αφέθηκε αργότερα ελεύθερη με εντολή τού Εισαγγελέα.

ΦΥΣΙΚΟ ΕΙΔΙΚΟ ΜΕΤΑΛΛΙΚΟ ΝΕΡΟ

ΠΗΓΗΣ GLINA ΑΡΓΥΡΟΚΑΣΤΡΟΥ ΕΙΝΑΙ ΤΟ ΜΟΝΟ ΜΕΤΑΛΛΙΚΟ ΝΕΡΟ ΠΟΥ ΤΟ ΕΧΕΙΣ ΑΝΑΓΚΗ

ΑΝΑΓΝΩΡΙΣΜΕΝΟ ΑΠΟ ΤΟ ΥΠΟΥΡΓΕΙΟ ΥΓΕΙΑΣ ΠΡΟΝΟΙΑΣ

ΑΓΝΟ ΑΛΒΑΝΙΚΟ ΚΡΑΣΙ

MERLOT

ΧΩΡΙΣ ΙΧΝΟΣ ΧΗΜΙΚΩΝ ΣΥΝΤΗΡΗΤΙΚΩΝ ΚΑΙ ΚΑΛΛΙΕΡΓΕΙΑ ΧΩΡΙΣ ΦΥΤΟΦΑΡΜΑΚΑ. ΤΑ ΜΟΝΑ ΣΤΟΝ ΚΟΣΜΟ

ΖΗΤΗΣΤΕΤΑ ΠΑΝΤΟΥ

Εισαγωγή: κ. Κ. ΠΡΑΣΣΟΣ Μητροπόλεως 6 - Ιωάννινα - Τηλ. 70.066